



Port de Barcelona

Autoritat Portuària de Barcelona



Memòria anual 2001



1 Estats financers

El present capítol inclou el balanç de situació, el compte de pèrdues i guanys i el quadre de finançament dels anys 2001 i 2000.

Les dades de l'any 2001 estan pendents d'auditar.

Complementàriament, en el volum de Memòria Corporativa s'inclou un epígraf sobre l'exercici econòmic i financer.

Estats financers

Introducció

1.1. Balanç de situació

1.2. Compte de pèrdues i guanys

1.3. Quadre de finançament

1.1. Balanç de situació

BALANÇOS DE SITUACIÓ EL 31 DE DESEMBRE DE 2001 I 2000

ACTIU	Milers d'euros		PASSIU	Milers d'euros	
	2001	2000		2001	2000
ACTIU FIX	755.257	661.021	FONS PROPIS	596.317	574.631
Immobilitzacions immaterials	4.577	2.245	Patrimoni	512.743	512.743
Immobilitzacions materials	700.763	609.851	Immobilitzat lliurat a l'ús general	-26.801	-26.728
Immobilitzacions financeres	38.125	40.531	Reserves	88.616	66.319
Deutors per operacions a llarg termini	11.792	8.394	Pèrdues i guanys: benefici	21.759	22.297
DESPESES A DISTRIBUIR EN DIVERSOS EXERCICIS	12.331	11.682	INGRESSOS A DISTRIBUIR EN DIVERSOS EXERCICIS	70.156	53.266
			PROVISIONS PER A RISCS I DESPESES	13.347	13.614
			CREDITORS A LLARG TERMINI	85.006	45.203
			Deutes amb entitats de crèdit	70.222	39.626
			Deutes amb empreses del grup	4.808	4.808
			Altres creditors	8.925	0
			Creditors per operacions de tràfic a llarg termini	1.051	769
ACTIU CIRCULANT	54.616	41.514	CREDITORS A CURT TERMINI	57.378	27.503
Existències	329	320	Deutes amb entitats de crèdit	2.609	2.602
Deutors	34.628	34.454	Deutes amb empreses del grup i associades	2.823	2.502
Inversions financeres temporals	17.765	5.798	Creditors comercials	5.571	4.564
Tresoreria	1.698	786	Altres deutes no comercials	46.375	17.833
Ajusts per periodificacions	196	156	Ajusts per periodificacions	0	2
TOTAL ACTIU	822.204	714.217	TOTAL PASSIU	822.204	714.217

(Pendent de l'informe d'auditoria)

1.2 Compte de pèrdues i guanys

COMPTES DE PÈRDUES I GUANYS EL 31 DE DESEMBRE DE 2001 I 20 00

DEURE	Milers d'euros		HAVER	Milers d'euros	
	2001	2000		2001	2000
DESPESES:			INGRESSOS:		
Despeses de personal	22.837	23.414	Per prestació de serveis portuaris	64.472	61.979
Dotacions per a amortitzacions d' immobilitzat	18.809	17.316	Per concessions i autoritzacions	23.914	21.352
Variació de les provisions de tràfic	-191	-50	Altres ingressos d' explotació	1.469	1.671
Altres despeses d' explotació:					
Serveis exteriors	16.325	17.440			
Tributs	606	581			
Altres	848	964			
Total de despeses d' explotació	59.234	59.665	Total d' ingressos d' explotació	89.855	85.002
BENEFICIS D' EXPLOTACIÓ	30.621	25.336			
Despeses financeres i assimilades	2.700	1.407	Ingressos de participacions en capital	0	96
			Ingressos d' altres valors negociables i de		
			crèdits de l' actiu immobilitzat	251	217
			Altres interessos i ingressos assimilats	154	166
Total de despeses financeres	2.700	1.407	Total d' ingressos financers	405	479
RESULTATS FINANCERS POSITIUS	0	0	RESULTATS FINANCERS NEGATIUS	2.295	928
BENEFICIS DE LES ACTIVITATS ORDINÀRIES	28.326	24.408			
Variació de les provisions d' immobilitzat material,			Beneficis per alienació d' immobilitzat material,		
immaterial i cartera de control	1.384	1.227	immaterial i cartera de control	111	4.250
Pèrdues procedents de l' immobilitzat	1.305	1.593	Subvencions de capital transferides al resultat	895	422
Despeses extraordinàries	1.322	637	Ingressos extraordinaris	665	408
Despeses i pèrdues d' altres exercicis	1.111	471	Ingressos i beneficis d' altres exercicis	640	138
Total de despeses extraordinàries	5.122	3.928	Total d' ingressos extraordinaris	2.311	5.218
RESULTATS EXTRAORDINARIS POSITIUS	0	1.290	RESULTATS EXTRAORDINARIS NEGATIUS	2.811	0
BENEFICIS DE LES OPERACIONS	25.515	25.698			
Fons de contribució aportat	6.971	6.984	Fons de contribució rebut	3.215	3.582
RESULTAT DESPRÉS DEL FONS DE CONTRIBUTIÓ	21.759	22.297			

Pendent de l' informe d' auditoria

1.3. Quadre de finançament

APLICACIONS DE FONTS	Milers d'euros		ORÍGENS DE FONTS	Milers d'euros	
	2001	2000		2001	2000
Adquisicions d'immobilitzat	118.570	65.727	Recursos procedents de les operacions	45.240	40.996
Immobilitzacions immaterials	2.701	1.356	Resultat del període	25.515	25.699
Immobilitzacions materials	110.634	56.566	Dotació a l'amortització de l'immobilitzat	18.809	17.316
Immobilitzacions financeres	5.235	7.805	Dotació a la provisió de l'immobilitzat	1.556	1.335
Fons de Contribució aportat	6.971	6.984	Amortització de despeses a distribuir	427	225
Cancel·lació o traspàs a c/t de deutes a l/t	4.607	3.093	Dotació a la provisió per a riscos i despeses	917	1.305
Deutes amb entitats de crèdit	2.404	2.404	Pèrdues procedents de l'immobilitzat	1.305	1.593
D'altres	2.203	689	Disminucions de provisions d'immobilitzat	-172	-108
Provisions per a riscos i despeses	527	4.832	Excés de provisions per a riscos i despeses	-657	-827
Crèdits comercials a llarg termini	3.525	2.946	Beneficis procedents de l'immobilitzat	-111	-4.250
Altres aplicacions	1.076	0	Subvencions de capital traspassades a resultats	-895	-422
			Ingressos trasp.a rtats per concessions revertides	-592	-344
			Altres ingressos a distribuir	-862	-526
			Ingressos a distribuir meritats	19.239	14.812
			Subvencions de capital	11.068	8.097
			Altres ingressos a distribuir	8.171	6.715
			Fons de Contribució rebut	3.215	3.582
			Deutes a llarg termini	44.410	17.990
			Amb entitats de crèdit	33.000	17.990
			D'empreses del grup	0	0
			D'altres	11.410	0
			Alienació d'immobilitzat	187	7.473
			Material	187	1.402
			Financer	0	6.071
			Altres orígens	6.212	12.876
			Traspàs de crèdits financers a c/t	6.085	12.876
			D'altres	127	0
TOTAL APLICACIONS	135.276	83.582	TOTAL ORÍGENS	118.503	97.729
EXCÉS D'ORÍGENS SOBRE APLICACIONS		14.147	EXCÉS D'APLICACIONS SOBRE ORÍGENS	16.773	

VARIACIÓ DEL CAPITAL CIRCULANT	2001		2000	
	Augments	Disminucions	Augments	Disminucions
Existències	9			75
Deutors	174		9.136	
Creditors		29.875	10.876	
Inversions financeres temporals	11.967			1.925
Tresoreria	912			3.849
Ajustaments per periodificació	40			16
TOTAL	13.102	29.875	20.012	5.865
VARIACIÓ DEL CAPITAL CIRCULANT		16.773	14.147	
<i>(Pendent de l'informe d'auditoria)</i>				



2 Característiques tècniques del Port

En aquest capítol figura la descripció física del Port de Barcelona; la situació geogràfica, les condicions climàtiques, els accessos terrestres, els punts on es troben els fars i balisses que faciliten l'accés marítim, la distribució per usos de les 795,98 ha de superfície de què disposa el Port (incloent-hi la ZAL) i el calat al llarg dels més de 20 Km de moll.

Aquest capítol conté també un inventari de les instal·lacions i l'equipament existents al Port.

Característiques tècniques del Port

Introducció

2.1. Condicions generals

- 2.1.1. Situació**
- 2.1.2. Règim de vents**
- 2.1.3. Règim de temporals en aigües profundes**
- 2.1.4. Marees**
- 2.1.5. Entrada**
 - 2.1.5.1. Canal d'accés**
 - 2.1.5.1. bis Plànols del canal d'entrada i àrees d'ancoratge**
 - 2.1.5.2. Boca d'entrada**
 - 2.1.5.3. Utilització de remolcadors a l'entrada i la sortida dels vaixells**
 - 2.1.5.4. Vaixell més gran entrat en el darrer quinquenni**
- 2.1.6. Superfícies de flotació (ha)**
 - 2.1.6.1. Zona I**
 - 2.1.6.2. Zona II**
- 2.1.7. Superfície terrestre (m²)**
- 2.1.8. Dics de recer (m)**

2.2. Planta esquemàtica de fars i abalisaments

- 2.2.1. Plànol general de fars i balises**
- 2.2.2. Relació de fars i balises**

2.3. Molls i atracadors

- 2.3.1. Classificació per dàrsenes**
 - 2.3.1.1. Del servei**
 - 2.3.1.2. De particulars**
- 2.3.2. Classificació per usos i calats**

2.4. Dipòsits

- 2.4.1. Dipòsits**
- 2.4.2. Dipòsits Francs**

2.5. Instal·lacions al servei del comerç i de la navegació

- 2.5.1. Dics secs**
- 2.5.2. Dics flotants**
- 2.5.3. Escars**
- 2.5.4. Drassanes**
- 2.5.5. Magatzems frigorífics i fàbriques de gel**
 - 2.5.5.1. Magatzems frigorífics**
 - 2.5.5.2. Fàbriques de gel**
- 2.5.6. Instal·lacions pesqueres**
- 2.5.7. Estacions marítimes**
- 2.5.8. Edificis oficials**
- 2.5.9. Edificacions i altres instal·lacions comercials o d'ús públic diferent dels anteriors**

2.6. Instal·lacions per a subministrament a vaixells

2.6.1. Subministrament de combustible

2.6.2. Subministrament d'aigua

2.7. Comunicacions interiors i accessos terrestres

2.7.1. Comunicacions interiors

2.7.2. Accessos terrestres

2.7.3. Per altres mitjans

2.8. Mitjans mecànics de terra

2.8.1. Grues

2.8.1.1. Grues de moll

2.8.1.2. Grues mòbils

2.8.1.3. Nombre de grues. Resum

2.8.2. Instal·lacions especials de càrrega i descàrrega

2.8.3. Material mòbil ferroviari

2.8.4. Material auxiliar de càrrega, descàrrega i transport

2.9. Material Flotant

2.9.1. Dragues

2.9.2. Remolcadors

2.9.3. Gànguils i barcases

2.9.4. Grues flotants

2.9.5. Altres mitjans auxiliars del servei

2.10. Breu descripció d'instal·lacions per a tràfics específics

2.11. Plànol general del port

2. Característiques tècniques del Port

2.1. Condicions generals

2.1.1. Situació

_ Latitud 41° 20,1' N

_ Longitud (Greenwich) 2° 10,2' E

2.1.2. Règim de vents

_ Regnant, 3r. Quadrant

Dominant, 4t. Quadrant

2.1.3. Règim de temporals en aigües profundes

Alçària d'onada significativa amb un període de retorn de 50 anys

7,93 m

2.1.4. Marees

Variacions del nivell d'aigua causades pels vents dominants i la pressió atmosfèrica.

Alçària de l'aigua més baixa respecte al zero del port

0,134 m

Alçària de l'aigua més alta respecte al zero del port

0,988 m

2.1.5. Entrada

2.1.5.1. Canal d'accés

Orientació	191°
Amplada	300 m entre paral·leles al dic de Llevant
Calat	16 m
Naturalesa del fons	fangs i sorres

Canal d'accés / DST:

S'estableix un Canal d'Accés o Dispositiu de Separació de Tràfic, amb el qual es condueix a través d'ell tot el tràfic que arriba o surt del Port de Barcelona. Amb això s'aconsegueixen dos objectius preferents: d'una banda, evitar que els bucs creuin la zona d'ancoratge i de l'altra, allunyar de les immediacions de la bocana, l'àrea d'espera i/o recalada, disminuint d'aquesta manera les situacions de creuament o de proa amb proa.

Tots els bucs que naveguin pel DST ho faran sota el control del Servei d'Informació a bucs.

Ubicació, Dimensions i Característiques:

El marge dret del canal estarà determinat per la demora de 165° / 345° v. des de la llum verda de la prolongació del dic de l'Est, comença el punt de tall a la distància de 2 milles i finalitza en la intersecció amb la demora 080° / 260° v del far del Llobregat, que a la seva vegada també serveix per a delimitar la zona d'ancoratge.

El DST té una amplada de 0,5 milles essent l'ample de la zona de separació de 1/2 cable, amb la qual cosa cada via de circulació tindrà una amplada de 2,25 cables.

Al centre de la zona de separació de tràfic i en el seu extrem sud a la distància de 2 milles de la llum verda, en situació: Latitud: 41° 18' 12 " N i Longitud: 002° 10' 43" E, es posiciona la boia de recalada "SIERRA".

2.1.5.1. bis Plànols del canal d'entrada i àrees d'ancoratge

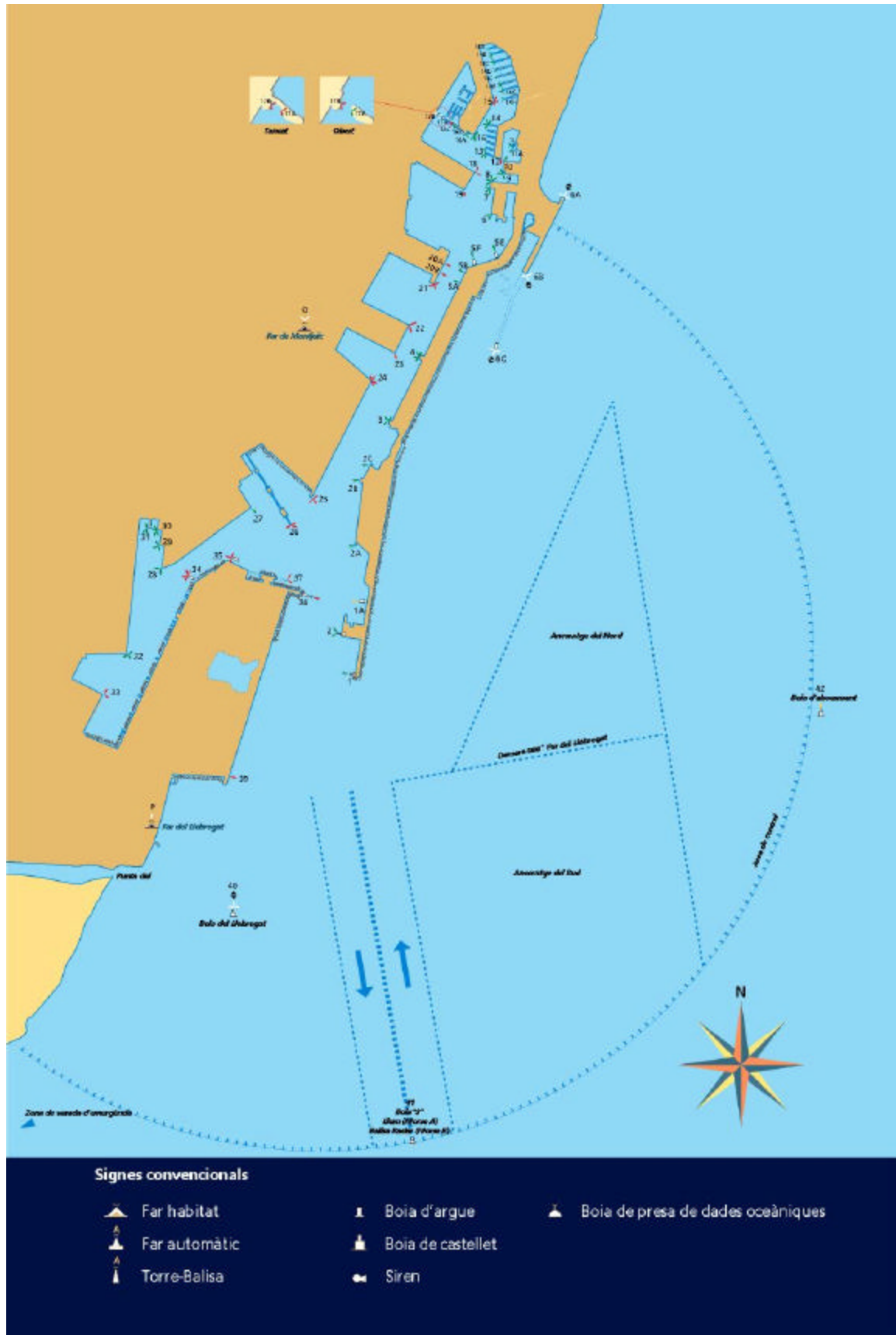

2.1.5.2. Boca d'entrada

Amplada màxima	370 m
Calat	16 m
Corrent màxim registrat	2 nusos

2.1.5.3. Utilització de remolcadors a l'entrada i la sortida dels vaixells

2.1.5.4. Vaixell més gran entrat en el darrer quinquenni

	Major eslora	Major calat
Nom	Norway	Sibotessa
Nacionalitat	Bahames	Noruega
G.T.	76.049	41.189
TPM	13.960	74.918
Eslora	315,15	229
Tipus	Passatge	<i>Bulk-carrier</i>
Calat real a l'entrada o sortida	10,49	14,48

2.1.6. Superfícies de flotació (ha)

2.1.6.1. Zona I

	Dàrsenes			Total (ha)
	Comercials	Pesqueres	Resta	
Port interior	325,95	3,68	30,45	360,08

2.1.6.2. Zona II

	Accessos	Ancorat	Resta	Total (ha)
Port exterior	147,07	4,87	1273,9	1425,87

2.1.7. Superfície terrestre (m²)

Sector	Sup. Exempta	Escullera	Sup. de Rebliment	Sup. Operativa	Sup. Concessió	Sup. FFCC	Sup. Vials	Sup. Pública	Resta Sup. APB	Total
SECTOR 1										
Moll 01 Adossat		36.405	124.939		13.643		46.068		9.189	230.244
Moll 01 Adossat				40.400	44.434		29.328	1.015	26.781	141.958
Moll 02 Llevant		7.701		3.450	1.514		32.296		5.693	50.654
Moll 03 Dic Flotant										0
Moll 05 Occidental		14.527			31.181		14.344		100	60.152
SECTOR 2										
Moll 06 Catalunya					18.296					18.296
Moll 08 Nou					41.531		14.456	46.759	2.170	104.916
Moll 10 Pescadors				10.268	2.090		2.756		17.682	32.796
Moll 11 Balears										
Moll 12 Rellotge										
Moll 13 Marina Port Vell					10.160		2.380	59.354		71.894
Moll 14 Dipòsit					2.960			19.081		22.041
Moll 15 Espanya					45.799		8.214	75.117	1.080	130.210
Moll 16 Bosch i Alsina					890			13.707	1.795	16.392
Moll 17A Drassanes								10.855		10.855
Moll 17B Drassanes					4.402		966	5.405		10.773
Moll 18 Barcelona					33.277		4.798	63.566	6.162	107.803
SECTOR 3										
Moll 19 Sant Bertran										8.992
Moll 20 Ponent				58.756	117.068	414	45.657	4.843	25.743	252.481
Moll 21 Costa										39.670
Moll 22 Contradic				19.848	51.071	18.336	29.069		13.647	131.971
SECTOR 4										
Moll 23 Oest				5.952	29.840	3.334	14.358		8.624	62.108
Moll 24 Sud		13.703		72.463	595.909	50.784	36.045		5.140	774.044
Moll 25 Pantalà										3.143
SECTOR 5										
Moll 26 Álvarez de la Campa				53.672	243.498	7.206	55.757		195.250	555.383
TIR										
Moll 27 Lepant										0
Moll 28 Evaristo Fernández										0
SECTOR 6										
Moll 29 Príncep d'Espanya				88.957	491.152	9.047	75.125		159.523	823.804
TRAM VI										
Moll 30 Dàrsena Sud										
SECTOR 7										
Zona Sud					272.833	17.608	55.877		35.452	381.770
SECTOR 8										
Moll 32 Inflamables		89.318	289.700	64.134	579.218	12.260	136.118		414.669	1.585.417
Z.A.L. 1									665.000	665.000
Z.A.L. 2										1.667.000
TOTAL PORT		161.654	414.639	417.900	2.630.766	118.989	603.612	299.702	928.700	7.959.767

2.1.8. Dics de recer (m)

Denominació	Longitud	Característiques
Dic de l'Est	4.230	Blocs formigó
Moll Nou Contradic	510	Escullera natural
TOTAL	4.740	

2.2. Planta esquemàtica de fars i abalisaments

2.2.1. Plànol general de fars i balises



2.2.2. Relació de fars i balises

Núm. en el llibre de Fars i núm. en el plànol	Nom i posició	Descripció	Color de la llum	Característiques	Abast en milles
31780 A	FAR DE PUNTA SERNELLA. Punta Sernella.	Torre sobre edifici gris, cúpula blanca.	Blanc	Una llampada cada 5 segons. 1+4 = 5.	13
31730 B	FAR CAP DE CREUS. Cap de Creus.	Torre sobre casa blanca.	Blanc	Grups de dues llampades cada 10 segons. 0,3+2,2+0,3+7,2 = 10.	20
31680 C	FAR DE CALA NANS. Punta Cala Nans.	Torre cilíndrica sobre casa blanca.	Blanc	Grups de 4+1 llampades cada 25 segons. (0,5+2,5) 3 vegades+0,5+7,5+0,5+7,5 = 25.	8
31610 D	FAR DE ROSES. Punta de la Bateria.	Torre cilíndrica sobre casa blanca.	Blanc	Grups de 4 ocultacions cada 15 segons. 6+1,5[(1+1,5)3 vegades] = 15	12
31300 E	FAR ILLES MEDES. Illa Meda Gran.	Torre cilíndrica sobre casa blanca.	Blanc	Grup de 4 llampades cada 24 segons. (1+3) 3 vegades+1+11 = 24.	14
31250 F	FAR DE SANT SEBASTIÀ. Cap de Sant Sebastià.	Torre blanca sobre edifici blanc.	Blanc	Una llampada cada 5 segons 0,3+4,7=5	32
31140 G	ILLES FORMIGUES. Illa Formiga Gran.	Caseta d'acer inoxidable	Blanc	Grups de 3 llampades cada 9 segons. 0,5+1,5+0,5+1,5+0,5+4,5 = 9.	6
31051 H	LLOSA DE PALAMÓS. Sobre la Llosa o baix "Pereira"	Columna negra amb bandes vermelles.	Blanc	Grups de 2 llampades cada 7 segons. 0,5+1,5+0,5+4,5 = 7.	5
31041 I	FAR DE PALAMÓS. Punta del Molí.	Torre cilíndrica blanca.	Blanc	Grups d'ocultació de (1+4) llampades cada 18 segons. (1,4+1) 3 vegades +4,4+1+4,4+1 = 18.	14
30998 J	BOIA DE LA REMRO A 2 milles de la costa.	Boia esfèrica groga.	Groc	Grups de 5 llampades cada 20 segons (0,5+0,5) 4 vegades +0,5+15,5 =20.	1

Núm. en el llibre de Fars i núm. en el plànol	Nom i posició	Descripció	Color de la llum	Característiques	Abast en milles
30970 K	ENFILADA PORT Sant Feliu (Ant.). Passeig Marítim.	Pal blanc. Marca a bandes blanques i negres a 45°.	Blanc	Isofase cada 3 segons. 1,5+1,5=3	4
30971 L	ENFILADA PORT. Sant Feliu (Post). Passeig Marítim a 52 m de l'anterior.	Pal blanc. Marca a bandes blanques i negres a 45°.	Blanc	Grup d'ocultació cada 3 segons. 2+1 = 3.	4
30910 M	FAR DE TOSSA. Cap de Tossa.	Torre blanca sobre edifici.	Blanc	Grups de (3+1) llampades cada 20 segons. 0,2+2,3+0,2+2,3+0,2+7,3+0,2+7,3 = 20.	21
30810 N	FAR DE CALELLA. Calella.	Torre sobre edifici blanc.	Blanc	Grups de (3+2) llampades cada 20 segons. 0,3+1,4+0,3+1,4+0,3+7,1+0,3+1,4+0,3+7,2=20.	18
29700 O	FAR DE MONTJUÏC. En la vessant d'aquesta muntanya.	Torreta sobre edifici blanc amb cantos vermells.	Blanc	Dues llampades cada 15 segons. 0,3+3,4+0,3+11 = 15.	26
29630 P	FAR DEL RIU LLOBREGAT. A la desembocadura del riu.	Torre sobre edifici circular.	Blanc	Una llampada cada 5 segons. 1+4 = 5.	23
29340 Q	FAR DE VILANOVA I LA GELTRÚ. Port de Vilanova i la Geltrú.	Torre de pedra al costat d'un edifici blanc.	Blanc	Grup de tres llampades cada 8 segons. 0,2+1,5+0,2+1,5+0,2+4,4 = 8.	19
29720 1	FAR DEL DIC DE L'EST. Al morro del dic.	Torre cilíndrica metàl·lica de dos cossos de diferent diàmetre, pintada de verd amb una franja blanca al centre. (Venint del mar es veu el cilindre superior pintat de verd amb una franja blanca a la base).	Verd	Una llampada cada 5 segons. 1+4 = 5.	6
1A	BOIA DEL CALAIXOS	Boia cilíndrica de castellet pintada de color groc	Groc	Una llampada cada segon 0.3+0.7=1	
29740 2	BALISA DEL MARTELL. Al morro del martell del moll 01B Adossat.	Torre cilíndrica metàl·lica de dos cossos de diferent diàmetre, pintada de verd.	Verd	Dues llampades cada 7 segons. 0,5+1,5+0,5+4,5 = 7.	3

Núm. en el llibre de Fars i núm. en el plànol	Nom i posició	Descripció	Color de la llum	Característiques	Abast en milles
2A	MOLL 01 ADOSSAT. Ampliació Adossat sud.	Pal metàl·lic de color verd.	Verd	Una llampada cada 1 segon. $0,3+0,7 = 1.$	1
2B	MOLL 01 ADOSSAT. Ampliació Adossat oest.	Pal metàl·lic de color verd.	Verd	Una llampada cada 1 segon. $0,3+0,7 = 1.$	1
2C	MOLL 01 ADOSSAT. Ampliació Adossat nord.	Pal metàl·lic de color verd.	Verd	Una llampada cada 1 segon. $0,3+0,7 = 1.$	1
30012 3	MOLL 01 ADOSSAT. Extrem SW.	Pal metàl·lic pintat de verd, sobre base troncopiramidal.	Verd	Grup de 3 llampades cada 9 segons. $0,5+1,5+0,5+1,5+0,5+4,5 = 9.$	2
30015 4	MOLL 01 ADOSSAT. Doble atracador Ro-Ro.	Pal metàl·lic pintat de verd, sobre base troncopiramidal.	Verd	Grups de 4 llampades cada 11 segons. $3(0,5+1,5)+0,5+4,5 = 11.$	2
30132 5A	MOLL 01 ADOSSAT. Abalisament del pont Defensa Sud	Pal metàl·lic pintat de verd	Verd	Una llampada cada 5 segons. $0,5+4,5=5.$	2
30133 5 B	MOLL 01 ADOSSAT del pont Defensa Nord	Pal metàl·lic pintat de verd.	Verd	Una llampada cada 5 segons. $0,5+4,5 = 5.$	2
30141-a 5 E	MOLL 02 ADOSSAT. Boia E. Serveis Nova Bocana	Boia pintada de verd.	Verd	Una llampada cada segon. $0,5+0,5 = 1.$	1
30140-a 5F	MOLL 02 ADOSSAT. Boia W. Serveis Nova Bocana	Boia pintada de verd.	Verd	Una llampada cada segon. $0,5+0,5 = 1.$	1
30170 6	MOLL 05 OCCIDENTAL. Angle SW.	Pal metàl·lic pintat de verd, sobre base troncopiramidal.	Verd	Grups de 2 llampades cada 7 segons. $0,5+1,5+0,5+4,5=7.$	2

Núm. en el llibre de Fars i núm. en el plànol	Nom i posició	Descripció	Color de la llum	Característiques	Abast en milles
6A	NOVA BOCANA. Extrem nord (obres).	Pal metàl·lic pintat de negre, amb franja central groga. Marca de límit: dos cons superposats per la base cardinal est.	Blanc	Grup de tres llampades cada 10 segons. 0,3+0,7+0,3+0,7+0,3+7,7 = 10.	3
6B	NOVA BOCANA. Extrem sud (obres).	Pal metàl·lic pintat de negre, amb franja central groga. Marca de límit: dos cons superposats per la base cardinal est.	Blanc	Grup de tres llampades cada 10 segons. 0,3+0,7+0,3+0,7+0,3+7,7 = 10.	3
6C	NOVA BOCANA. Boia exterior (obres).	Boia pintada de negre, amb franja central groga. Marca de límit: dos cons superposats per la base cardinal est.	Blanc	Grup de tres llampades cada 10 segons. 0,3+0,7+0,3+0,7+0,3+7,7 = 10.	3
30190 7	MOLL 06 CATALUNYA. Angle Sud.	Pal metàl·lic pintat de verd, sobre base troncopiramidal.	Verd	Grups de 3 llampades cada 9 segons. 0,5+1,5+0,5+1,5+0,5+4,5 = 9.	2
30210 8	MOLL 06 CATALUNYA. Angle Nord.	Pal metàl·lic pintat de verd, sobre base troncopiramidal.	Verd	Grups de 4 llampades cada 11 segons. (0,5+1,5) 3 vegades+0,5+4,5 = 11.	2
30376 9	MOLL 08 NOU. Angle Sud.	Pal metàl·lic pintat verd-vermell-verd sobre base troncopiramidal.	Verd	Grups de 2+1 llampades cada 21 segons. 0,5+1,5+0,5+4,5+0,5+13,5=21.	2
30374 10	MOLL 08 NOU. Angle Nord.	Pal metàl·lic pintat de verd, sobre base troncopiramidal.	Verd	Llampades aïllades cada 5 segons. 0,5+4,5 = 5.	2
11	DÀRSENA DE LA INDÚSTRIA. (Extrem Guafe)	Pal metàl·lic verd.	Verd	Una llampada cada 5 segons. 0,5+4,5 = 5	2
30373.5 11A	DÀRSENA DE LA INDÚSTRIA. (Sincrolift).	Pal metàl·lic vermell i verd.	Verd	Grups de 2+1 llampades cada 21 segons. 0,5+1,5+0,5+4,5+0,5+13,5 = 21	1
30372 12	MOLL 11 BALEARIS. Angle Sud.	Pal metàl·lic pintat de vermell, sobre base troncopiramidal.	Vermell	Llampades aïllades cada 5 segons. 0,5+4,5 = 5.	2

Núm. en el llibre de Fars i núm. en el plànol	Nom i posició	Descripció	Color de la llum	Característiques	Abast en milles
30370 13	MOLL 11 BALEARS. Extrem Pantalà Sud.	Pal metàl·lic pintat verd-vermell-verd, sobre base troncopiramidal.	Verd	Grups de 2+1 llampades cada 21 segons. 0,5+1,5+0,5+4,5+0,5+13,5=21.	2
30350 14	MOLL 11 BALEARS. Extrem Pantalà Nord.	Pal metàl·lic pintat de verd, sobre base troncopiramidal.	Verd	Grups de 4 llampades cada 11 segons. (0,5+1,5) 3 vegades+0,5+4,5 = 11.	2
30332 14A	MOLL 13 MARINA PORT VELL. 8è. Pantalà S.	Pal de color verd.	Verd	Una llampada cada 6 segons. 1+5 = 6.	1
30333 14B	MOLL 13 MARINA PORT VELL. 7è. Pantalà S.	Pal de color verd.	Verd	Grups de 4 llampades cada 14 segons. 1+1+1+1+1+1+7 = 14.	1
30334 14C	MOLL 13 MARINA PORT VELL. 6è. Pantalà S.	Pal de color verd.	Verd	Grups de 3 llampades cada 11 segons. 0,5+1+0,5+1+0,5+7,5 = 11.	1
30335 14D	MOLL 13 MARINA PORT VELL. 5è. Pantalà S.	Pal de color verd.	Verd	Grups de 2 llampades cada 9 segons. 0,5+1+0,5+7 = 9.	1
30336 14E	MOLL 13 MARINA PORT VELL. 4t. Pantalà S.	Pal de color verd.	Verd	Una llampada cada 6 segons. 1+5 = 6.	1
30337 14F	MOLL 13 MARINA PORT VELL. 3r. Pantalà S.	Pal de color verd.	Verd	Grups de 4 llampades cada 14 segons. 1+1+1+1+1+1+7 = 14.	1
30338 14G	MOLL 13 MARINA PORT VELL. 2n. Pantalà S.	Pal de color verd.	Verd	Grups de 3 llampades cada 11 segons. 0,5+1+0,5+1+0,5+7,5 = 11.	1

Núm. en el llibre de Fars i núm. en el plànol	Nom i posició	Descripció	Color de la llum	Característiques	Abast en milles
30339 14H	MOLL 13 MARINA PORT VELL. 1r. Pantalà S.	Pal de color verd.	Verd	Grups de 2 llampades cada 9 segons. $0,5+1+0,5+7 = 9$.	1
30330 15	MOLL 15 ESPANYA. Angle Nord.	Pal metàl·lic pintat de vermell, sobre base troncopiramidal.	Vermell	Grups de 3 llampades cada 9 segons. $0,5+1,5+0,5+1,5+0,5+4,5 = 9$.	2
30310 16	MOLL 15 ESPANYA. Angle SE.	Pal metàl·lic pintat a tres franges verd-vermell-verd, sobre base troncopiramidal.	Verd	Grups de 1+2 llampades cada 21 segons. $0,5+4,5+0,5+1,5+0,5+13,5=21$.	2
30250 16A	MOLL 15 ESPANYA. Rambla del Mar Est.	Pal metàl·lic pintat de verd.	Verd	Grups de 3 llampades cada 9 segons. $0,5+1,5+0,5+1,5+0,5+4,5 = 9$.	1
30252 16B	MOLL 15 ESPANYA. Rambla del Mar centre Est.	Pal metàl·lic inclinat pintat de verd.	Verd	Grups de 2 llampades cada 7 segons. $0,5+1,5+0,5+4,5 = 7$.	1
30254 16C	MOLL 15 ESPANYA. Rambla del Mar centre Oest.	Pal metàl·lic inclinat pintat de vermell.	Vermell	Grups de 2 llampades cada 7 segons. $0,5+1,5+0,5+4,5 = 7$.	1
30256 17A	MOLL 16 BOSCH I ALSINA. Rambla del Mar Est.	Pal metàl·lic vermell.	Vermell/ Verd	Grups de 2 llampades vermelles o verdes cada 7 segons. $0,5+1,5+0,5+4,5 = 7$.	1
30258 17B	MOLL 16 BOSCH I ALSINA. Rambla del Mar Oest.	Pal metàl·lic vermell.	Vermell	Grups de 2 llampades cada 7 segons. $0,5+1,5+0,5+4,5 = 7$.	1
30240 18	MOLL 18 BARCELONA. Angle NE. Centre xamfrà.	Pal metàl·lic pintat de vermell, sobre base troncopiramidal.	Vermell	Grups de 2 llampades cada 7 segons. $0,5+1,5+0,5+4,5 = 7$.	2
30230 19	MOLL 18 BARCELONA. Angle Sud.	Pal metàl·lic pintat de vermell, sobre base troncopiramidal.	Vermell	Una llampada cada 5 segons. $0,5+4,5 = 5$.	2

Núm. en el llibre de Fars i núm. en el plànol	Nom i posició	Descripció	Color de la llum	Característiques	Abast en milles
30134 20A	MOLL 20 PONENT. Abalisament del pont Defensa Sud	Pal metàl·lic pintat de vermell.	Vermell	Una llampada cada 5 segons. $0,5+4,5 = 5$.	2
30135 20B	MOLL 20 PONENT. Abalisament del pont Defensa Nord	Pal metàl·lic pintat de vermell.	Vermell	Una llampada cada 5 segons. $0,5+4,5 = 5$.	2
30110 21	MOLL 20 PONENT. Angle SE.	Pal metàl·lic pintat de vermell, sobre base troncopiramidal.	Vermell	Grups de 3 llampades cada 9 segons. $0,5+1,5+0,5+1,5+0,5+4,5 = 9$.	2
30090 22	MOLL 22 CONTRADIC. Angle NE.	Pal metàl·lic pintat de vermell, sobre base troncopiramidal.	Vermell	Grups de 2 llampades cada 7 segons. $0,5+1,5+0,5+4,5 = 7$.	2
30070 23	MOLL 22 CONTRADIC. Angle Sud.	Pal metàl·lic pintat de vermell, sobre base troncopiramidal.	Vermell	Una llampada cada 5 segons. $0,5+4,5 = 5$.	2
30050 24	MOLL 24 SUD. Angle Nord.	Pal metàl·lic pintat de vermell, sobre base troncopiramidal.	Vermell	Grups de 4 llampades cada 11 segons. $(0,5+1,5) \cdot 3$ vegades + $0,5+4,5 = 11$.	2
30030 25	MOLL 24 SUD. Angle Sud.	Pal metàl·lic pintat de vermell, sobre base troncopiramidal.	Vermell	Grups de 3 llampades cada 9 segons. $0,5+1,5+0,5+1,5+0,5+4,5 = 9$.	2
29980 26	MOLL 25 PANTALÀ. Al morro del pantalà.	Petita torreta metàl·lica troncopiramidal, pintada a tres franges, vermell-verd-vermell.	Vermell	Grups de 2 llampades més 1, cada 21 segons. $0,5+4,5+0,5+1,5+0,5+1,5 = 21$.	2
29960 27	MOLL 26 ÀLVAREZ DE LA CAMPA Extrem NE.	Pal metàl·lic pintat de verd, sobre base troncopiramidal.	Verd	Una llampada cada 5 segons. $0,5+4,5 = 5$.	2
29950 28	MOLL 27 LEPANT. Extrem Sud	Pal metàl·lic pintat de verd, sobre base troncopiramidal.	Verd	Grups de 2 llampades cada 7 segons. $0,5+1,5+0,5+4,5 = 7$.	2

Núm. en el llibre de Fars i núm. en el plànol	Nom i posició	Descripció	Color de la llum	Característiques	Abast en milles
29945 29	MOLL 27 LEPANT. Extrem atracador núm. 2.	Pal metàl·lic pintat de verd, sobre base troncopiramidal.	Verd	Grups de 3 llampades cada 9 segons. 0,5+1,5+0,5+1,5+0,5+4,5 = 9.	2
29942 30	MOLL 27 LEPANT. Extrem atracador núm. 1.	Pal metàl·lic pintat de verd, sobre base troncopiramidal.	Verd	Grups de 4 llampades cada 11 segons. (0,5+1,5) 3 vegades+0,5+4,5 = 11.	2
29930 31	MOLL 28 EVARISTO FDEZ. Extrem Pantalà.	Pal metàl·lic pintat de verd, sobre base troncopiramidal.	Verd	Grups de 2 llampades més 1, cada 21 segons. 0,5+4,5+0,5+1,5+0,5+13,5 = 21.	2
29900 32	MOLL 29 PRÍncep D'ESPANYA. Extrem Sud.	Pal metàl·lic pintat de verd, sobre base troncopiramidal.	Verd	Grups de 3 llampades cada 9 segons. 0,5+1,5+0,5+1,5+0,5+4,5 = 9.	2
29890 33	MOLL 30 DÀRSENA SUD. Extrem Sud.	Pal metàl·lic pintat de vermell, sobre base troncopiramidal.	Vermell	Grups de 2 llampades cada 7 segons. 0,5+1,5+0,5+4,5 = 7.	2
29860 34	2ª BOIA DEL CANAL D'ACCÉS A LA DÀRSENA M.INFLAMABLES.	Boia d'argue vermella.	Vermell	Grups de 4 llampades cada 11 segons. (0,5+1,5) 3 vegades+0,5+4,5 = 11.	1
29820 35	1ª BOIA DEL CANAL D'ACCÉS A LA DÀRSENA M.INFLAMABLES	Boia d'argue vermella.	Vermell	Grups de 3 llampades cada 9 segons. 0,5+1,5+0,5+1,5+0,5+4,5 = 9.	1
29800 37	Extrem del duc d'Alba	Pal de color vermell	Vermell	Grups de 2 llampades cada 7 segons. 0,5+1,5+0,5+4,5 = 7.	1
29760 38	NOU CONTRADIC. Balisa al morro del contradic.	Torreta d'obra de fàbrica, cilíndrica, pintada de vermell, amb una franja blanca a la base.	Vermell	Una llampada cada 5 segons. 1+4 = 5.	5
29750 39	Extrem sud de l'ompliment del moll d'Inflamables	Pal de color vermell	Vermell	Llampades contínues cada 1 segon. 0,5+0,5 = 1.	2

Núm. en el llibre de Fars i núm. en el plànol	Nom i posició	Descripció	Color de la llum	Característiques	Abast en milles
29670 40	BOIA DEL RIU LLOBREGAT. Assenyala els baixos davant la desembocadura del riu.	Boia cilíndrica de castellet amb reflector de radar (marca cardinal del quadrant Est) pintada de negre amb una franja horitzontal groga al centre.	Blanc	Grup de tres llampades cada 10 segons. 0,3+0,7+0,3+0,7+0,3+7,7 = 10.	3
29680 41	BOIA SIERRA A 2,7 MILLES AL SUD DE L'EXTREM DEL DIC DE L'EST I A 2 MILLES DE LA COSTA.	Boia cilíndrica de castellet pintada a franges verticals vermelles i blanques amb reflector de radar i racon que marca el centre i l'inici del canal d'entrada al port.	Blanc	Morse (lletra A) cada 10 segons. 0,5+0,5+1,5+7,5 = 10. Racon Morse (Lletra B).	3
29720 42	BOIA D'ABOCAMENT A 2 MILLES A L'EST DE L'EXTREM DEL DIC DE L'EST.	Boia cilíndrica de castellet pintada de color groc.	Groc	Una llampada cada 5 segons. 0,5+4,5 = 5.	3

2.3.1.1. Del servei

Noms	Longitud (m. l.)	Calat (m)	Ample (m)	Usos
DÀRSENES COMERCIALS				
Moll 01C Adossat	45	7,00	25,0	Vaixells ro-ro
Moll 01D Adossat Mod. 28-rampa	24	9,50	26,0	Vaixells ro-ro
Moll 01D Adossat Mod. 17-28	588	12,00	75,5	Mercaderia general
Moll 01D Adossat Mod. 17-rampa	21	12,00	31,0	Vaixells ro-ro
Moll 01E Adossat Mod. 16-rampa	21	11,80	31,0	Vaixells ro-ro
Moll 01E Adossat Mod. 1-16	765	11,80	75,5	Passatgers
Moll 15B Espanya (Est)	235	8,60	12,0	Passatgers i vaixells representatius
Moll 17A Drassanes	100	7,00	23,0	Passatgers/ro-ro
Moll 17B Drassanes (rampa)	29	7,00	15,6	Passatgers/ro-ro
Moll 18A Barcelona (Nord) (rampa O.)	24	8,00	15,6	Passatgers/ro-ro
Moll 18A Barcelona (Nord)	481	8,00	80,0	Passatgers/ro-ro
Moll 18B Barcelona (Est)	160	9,50	40,0	Passatgers
Moll 18C Barcelona (Sud)	430	9,00	80,0	Passatgers/ro-ro
Moll 18C Barcelona (Sud) (rampa O.)	25	9,00	25,0	Passatgers/ro-ro
Moll 19A Sant Bertran (rampa N.)	25	11,00	0,0	Passatgers/ro-ro
Moll 19A Sant Bertran	258	11,00	83,0	Passatgers/ro-ro
Moll 19A Sant Bertran (rampa S.)	30	11,00	0,0	Passatgers/ro-ro
Moll 19B Sant Bertran (rampa N.)	30	11,00	0,0	Passatgers/ro-ro
Moll 19B Sant Bertran	221	11,00	83,0	Passatgers/ro-ro
Moll 19B Sant Bertran (rampa S.)	22	11,00	0,0	Passatgers/ro-ro
Moll 20A Ponent (Nord) (rampa O.)	23	7,80	0,0	Passatgers/ro-ro
Moll 20A Ponent (Nord) (1r. tram)	297	7,80	45,0	Mercaderia general (vaixells lo-lo i ro-ro)
Moll 20A Ponent (Nord) (rampa E.)	31	7,80	45,0	Vaixells ro-ro
Moll 20B Ponent (Nord) (2º tram)	90	7,80	29,0	Mercaderia general
Moll 20C Ponent (Est)	230	9,50	33,0	Mercaderia general
Moll 20D Ponent (Sud)	434	11,20	62,0	Mercaderia general
Moll 20D Ponent (Sud)	30	11,20	16,0	Vaixells ro-ro
Moll 21A Costa	452	11,20	66,0	Mercaderia general, líquids a granel i ro-ro
Moll 22A Contradic (Nord)	419	9,50	85,0	Líquids i sòlids a granel per instal·lació especial
Moll 22B Contradic (Est)	241	10,80	13,0	Sòlids a granel per instal·lació especial
Moll 22C Contradic (Sud)	419	12,00	160,0	Productes a granel, mercaderia general i ro-ro

Noms	Longitud (m. l.)	Calat (m)	Ample (m)	Usos
Moll 23A Oest	200	12,00	77,0	Sòlids a granel
Moll 24B Sud (part Nord)	350	12,00	220,0	Contenidors
Moll 24B Sud (part Est) Mod. 1-10	450	14,00	100,0	Contenidors
Moll 24B Sud (part Est) Mod.10-20	562	16,00	100,0	Contenidors
Moll 26A Àlvarez de la Campa (rampa)	30	12,00	0,0	Vaixells ro-ro
Moll 26A Àlvarez de la Campa	180	12,00	0,0	Vaixells ro-ro
Moll 26B Àlvarez de la Campa (1er tram)	150	12,00	0,0	Contenidors
Moll 26B Àlvarez de la Campa (3r. tram)	150	8,50	0,0	Contenidors
Moll 26B Àlvarez de la Campa (4t. tram)	80	8,50	0,0	Ciment per instal·lació especial
Moll 26B Àlvarez de la Campa (5è. tram)	150	6,50	0,0	Contenidors
Moll 26C Àlvarez de la Campa	90	6,50	0,0	Contenidors
Moll 27A Lepant (atracador núm. 1)	80	7,00	42,0	Vaixells ro-ro
Moll 27B Lepant (atracador núm. 2)	124	7,80	25,0	Vaixells ro-ro
Moll 27C Lepant (atracador núm. 3)	170	11,00	15,0	Vaixells ro-ro
Moll 28A Evaristo Fernández	152	7,00	65,0	Vaixells ro-ro
Moll 29A Príncep d'Espanya	123	8,00	45,0	Contenidors
Moll 29A Príncep d'Espanya	965	14,00	150/500,0	Contenidors
Moll 30A Dàrsena Sud	278	12,00	150,0	Mercaderia general
Moll 30B Dàrsena Sud	209	12,00	190,0	Vaixells ro-ro (automòbils)
Moll 30B Dàrsena Sud (rampa N.)	25	12,00	0,0	Vaixells ro-ro (automòbils)
Moll 30C Dàrsena Sud	332	12,00	50/100,0	Vaixells ro-ro (automòbils)
Moll 30C Dàrsena Sud (rampa O.)	20	12,00	0,0	Vaixells ro-ro (automòbils)
Moll 31A Dàrsena Interior	286	12,00	0,0	Vaixells ro-ro (automòbils)
Moll 31B Dàrsena Interior	96	7,00	0,0	Vaixells ro-ro (automòbils)
Moll 32 Inflamables (7 atracadors)	1.190	12,00	0,0	Gasos líquats i líquids
TOTAL	12.640			
DÀRSENES PESQUERES				
Moll 11A de Balears	218	8,00	10,0	Pesca
Moll 11B de Balears	61	8,00	21,0	Pesca
Moll 11C de Balears	261	9,60	50,0	Pesca
Moll 11B de Pescadors	69	8,00	35,0	Pesca
TOTAL	608			
ALTRES DÀRSENES				

Noms	Longitud (m. l.)	Calat (m)	Ample (m)	Usos
Moll 01B Adossat	252	4,00	0,0	Embarcacions auxiliars
Embarcador (Escullera)	30	6,00	0,0	Embarcador (tràfic local)
Moll 01C Adossat Mod. 17 (testera rampes)	31	12,00	21,1	Embarcacions auxiliars
Moll 02B de Llevant (2ª alineació)	204	8,00	60,0	Base remolcadors
Moll 02C de Llevant (1ª alineació)	156	8,00	45,0	Base remolcadors
Moll 03 Dic Flotant	210	6,00	0,0	Reparació i tallers
Moll 05A Occidental (testera)	59	9,00	10,0	Reparació i tallers
Moll 05B Occidental (Oest)	210	9,00	19,5	Reparació flotant
Moll 06A Catalunya Sud	35	8,00	5,5	Reparació i armament de vaixells
Moll 06B Catalunya (testera)	50	8,00	18,0	Reparació i armament de vaixells
Moll 06C Catalunya Nord	214	8,00	26,0	Reparació i armament de vaixells
Moll 08 Nou 'A'	230	8,00	42,0	Embarcacions de lleure
Moll 08 Nou 'B'	66	8,00	42,0	Reparació i armament de vaixells
Moll 10C de Pescadors (Nord)	140	8,00	35,0	Pesca
Moll 12 del Rellotge	218	8,00	65,0	Embarcacions de lleure
Moll 13 Marina Port Vell	290	8,00	52,0	Embarcacions de lleure
Moll 14 del Dipòsit (2ª alineació)	140	8,00	61,0	Embarcacions de lleure
Moll 14 del Dipòsit (1ª alineació)	108	8,00	40,0	Embarcacions de lleure
Moll 15A d'Espanya NE	437	8,30	34,0	lots i vaixells representatius
Moll 15B d'Espanya Est	184	8,60	38,0	lots i vaixells representatius
Moll 15A d'Espanya Sud	123	7,60	36,0	lots i vaixells representatius
Moll 15A d'Espanya (xamfrà Sud)	53	7,60	0,0	lots i vaixells representatius
Moll 15A d'Espanya Oest-2	284	7,60	45,0	Embarcacions de lleure
Moll 15A d'Espanya Oest-1	242	7,60	19,0	Embarcacions de lleure
Moll 16 de Bosch i Alsina	507	6,60	55,0	Vaixells no comercials, Assortidors
Moll 17A de Drassanes	97	7,00	0,0	Tràfic local
TOTAL	4.568			
TOTAL DÀRSENES DEL SERVEI	17.816			

2.3.1.2. De particulars

Noms	Longitud (m. l.)	Calat (m)	Ample (m)	Usos
DÀRSENES COMERCIALS				
Moll 01B Adossat	130	11	0	Sòlids a granel per instal·lació especial
Moll 25 Pantalà				
Moll 25C Plataforma 3 Nord	250	12	0	Productes petrolífers
Moll 25D Plataforma 3 Sud	250	12	0	Productes petrolífers
Moll 25B Plataforma 2 Nord	200	11	0	Productes petrolífers
Moll 25E Plataforma 2 Sud	200	11	0	Productes petrolífers
Moll 25A Plataforma 1 Nord	150	8	0	Productes petrolífers
Moll 26B Àlvarez de la Campa (2n. tram)	250	12	100/200	Sòlids i líquids a granel per instal·lació especial
Moll 32H Inflamables	258	12	0	Gas natural líquat
TOTAL	1.688			
DÀRSENES PESQUERES				
No n'hi ha				
ALTRES DÀRSENES				
Moll 07C Marina '92	126	8	52	Reparació naval
Moll 07B Marina '92	104	8	-	Reparació naval
Moll 07A Marina '92	126	8	52	Reparació naval
TOTAL	356			
TOTAL DÀRSENES DE PARTICULARS	2.044			

2.3.2. Classificació per usos i calats

Usos	Metres lineals de moll amb calat "C"						Total m. l.
	C>=12m	12m>C<=10 m	10m>C>=8m	8m>C>=6m	6m>C>=4m	C<4m	
DEL SERVEI							
Molls Comercials							
Mercaderia General Convencional	866	886	230	387	-	-	2.369
Contenidors	2.477	-	273	240	-	-	2.990
Atracadors ro-ro	1.104	221	24	526	-	-	1.875
Sòlids a granel sense inst. esp.	419	-	-	-	-	-	419
Sòlids a granel per inst. esp.	200	241	419	80	-	-	940
Líquids a granel	1.190	-	-	-	-	-	1.190
Passatgers	-	1.351	1.355	152	-	-	2.858
Altres molls							
Pesca	-	-	608	-	-	-	608
Armament, reparació i desballestament	-	-	634	210	-	-	844
Diversos	31	-	2.107	1.335	252	-	3.725
TOTAL DEL SERVEI	6.286	2.699	5.649	2.930	252	-	17.816
DE PARTICULARS							
Molls Comercials							
Mercaderia General Convencional	-	-	-	-	-	-	-
Contenidors	-	-	-	-	-	-	-
Atracadors ro-ro	-	-	-	-	-	-	-
Sòlids a granel sense inst. esp.	-	-	-	-	-	-	-
Sòlids a granel per inst. esp.	250	130	-	-	-	-	380
Líquids a granel	258	900	150	-	-	-	1.308
Passatgers	-	-	-	-	-	-	-
Altres molls							
Pesca	-	-	-	-	-	-	-
Armament, reparació i desballestament	-	-	356	-	-	-	356
Diversos	-	-	-	-	-	-	-
TOTAL DE PARTICULARS	508	1.030	506	-	-	-	2.044
TOTAL DEL SERVEI MÉS DE PARTICULARS	6.794	3.729	6.155	-	-	-	19.860

2.4. Dipòsits

2.4.1. Dipòsits

Moll	Designació	Descoberts (m ²)	Coberts i Oberts		Tancats			Superfície total (m ²)
			Superfície (m ²)	Alçada (m)	Superfície P. baixa (m ²)	Alçada (m ³)	Núm. de plantes	
DEL SERVEI								
Moll 01 Adossat								
Id.	Esplanada (Saport-Mapor	32.975	-	-	-	-	-	32.975
Id.	Magatzems (Saport-Mapc	-	-	-	14.355	6	1	14.355
Id.	Magatzem 1 (varis)	-	-	-	3.264	6	1	3.264
Moll 19 Sant Bertran								
Id.	Esplanada (Trasmediterré	29.824	-	-	-	-	-	29.824
Id.	Magatzem 3 (varis)	-	-	-	8.640	7	1	8.640
Moll 20, 21 Ponent, Costa								
Id.	Esplanada (Port Nou, S.A	52.702	-	-	-	-	-	52.702
Id.	Magatzems (Port Nou)	-	-	-	19.442	7	1	19.442
Moll 22 Contradic.								
Id.	Esplanada Sur	12.840	-	-	-	-	-	12.840
Moll 23 Oest								
	Esplanada	14.820	-	-	-	-	-	14.820
Moll 24 Sud								
Id.	Esplanada (T.C.B..)	446.882	-	-	-	-	-	446.882
Id.	Magatzems (T.C.B.)	-	-	-	14.400	8	1	14.400
Moll 26 Álvarez de la Campa								
Id.	Esplanada (Estibadora de Ponent)	52.252	-	-	-	-	-	52.252
Id.	Magatzem (Estibadora de Ponent)	-	-	-	900	6	1	900
Id.	Esplanada (Transportes Marítimos Alcudia)	15.272	-	-	-	-	-	15.272
C/ Álvarez de la Campa								
Id.	Esplanada (Varis)	10.700	-	-	-	-	-	10.700
Id.	Magatzems (Varis)	-	-	-	4.460	-	-	4.460
Moll 27 Lepant								
	Esplanada (Estibadora de Ponent)	48.300	-	-	-	-	-	48.300
Id.	Magatzem (varis)	-	-	-	4.800	6	1	4.800

Moll	Designació	Descoberts (m ²)	Coberts i Oberts		Tancats			Superfície total (m ²)
			Superfície (m ²)	Alçada (m)	Superfície P. baixa (m ²)	Alçada (m ²)	Núm. de plantes	
Moll 28 Evaristo Fernández								
Id.	Esplanada (UTE Rebarsa)	7.437	-	-				7.437
Id.	Magatzem	-	-	-	1.500	8	2	2.100
Antiguo T.I.R								
Id.	Esplanada (Varis)	133.206						133.206
Molls 29, 30 Príncep d'Espanya i Dàrsena Sud								
Id.	Esplanada (Tercat)	323.270						323.270
Id.	Magatzem (Tercat)		-	-	26.145	8	1	26.145
Trmo VI								
Id.	Esplanada (Varis)	107.469	-	-	-			107.469
Id.	Magatzem		-	-	37.302	6	1	37.302
Moll 31 Dàrsena Sud								
Id.	Esplanada (varis)	348.280	-	-	-	-	-	348.280
Id.	Magatzem				1.640	6	1	1.640
Moll 32 Inflamables								
Id.	Esplanada (tancs)	496.232	-	-		-	-	496.232
Id.	Esplanada (desdoblament)	605.372						605.372
TOTAL DEL SERVEI		2.737.833			136.848			

2.4.2. Dipòsits Francs

Moll	Designació	Descoberts (m ²)	Coberts i Oberts		Tancats			Superfície total (m ²)
			Superfície (m ²)	Alçada (m)	Superfície P. baixa (m ²)	Alçada (m)	Núm. de plantes	
Passeig Àlvarez de la Campa	Magatzems	-	-	-	45.000	-	-	45.000
Passeig Àlvarez de la Campa	Esplanades	17.173	-	-	-	-	-	17.173
(ConSORCI Zona Franca)								
TOTAL		17.173	-	-	45.000	-	-	62.173

2.5. Instal·lacions al servei del comerç i de la navegació

2.5.1. Dics secs

Situació	Propietari	Eslora útil (m)	Mànega útil (m)	Calat referit al zero del port (m)	Capacitat de pes mort (t)	Any de construcció
Dàrsena del Dic	Unión Naval Barcelona	215	35	8,5	50.000	1978

2.5.2. Dics flotants

Propietari	Eslora (m)	Mànega útil (m)	Calat útil (m)	Força ascensional (t)	Any de construcció
Autoritat Portuària de Barcelona	120	19	4,5	4.500	1974

2.5.3. Escars

Situació	Propietari	Característiques
Moll 09 Escar	APB*	Syncrolift Superfície 885 m ² sobre làmina d'aigua

*Adjudicat per concurs a Marina Barcelona-92, SA

2.5.4. Drassanes

Situació	Propietari	Nombre de grades	Superfície (m ²)
Moll 02 Llevant	Hélices y Suministros Navales, SL	Cap	1.052
Moll 02 Llevant	North Wind Yard, SL	Id.	3.460
Moll 03 Dic Flotant / 05 Occidental / 06 Catalunya	Unión Naval Barcelona	Id.	31.013
Moll 08 Nou	Marina Barcelona-92, SA	Id.	34.026

2.5.5. Magatzems frigorífics i fàbriques de gel

Classe d'instal·lació	Situació	Propietari	Superfície (m ²)	Capacitat emmagatzematge (m ³)
Dipòsit frigorífic	Moll 19 Sant Bertran	Frigoscandia Logístics, SA	8.609	75.000
Terminal per a fruita	Moll 20 Ponent	Terminal Port Nou, SA (BFT)	5.400	23.040

2.5.6. Instal·lacions pesqueres

Classe d'instal·lació	Situació	Propietari	Superfície
Llotja de peix	Moll 10 Pescadors	APB	1.500 m ²
Eixugadors de xarxes (Explanada)	Moll 10 Pescadors	APB	2.500 m ²
Pallol per a indústria de pesca	Moll 10 Pescadors	APB	83 cabines
Pallol per a indústria de pesca	Moll 11 Balears	APB	50 cabines
Magatzems reparació- Xarxes	Moll Balears	APB	2.400 m ²

2.5.7. Estacions marítimes

Situació	Propietari	Tràfic que serveix	Superfície (m ²)	Núm. de plantes	Superfície total (m ²)
Moll 01 Adossat	APB	EE.MM.A Internacional	3.360	1	3.360
Moll 01 Adossat	APB	EE.MM.B Internacional	2.400	1	2.400
Moll 18 Barcelona Nord	Creuers Port Barcelona	Internacional	1.934	4	4.983
Moll 18 Barcelona Sud	Creuers Port Barcelona	Internacional	1.934	4	5.913
Moll 18 Barcelona	APB	Balears	670	2	1.400
Moll 19 Sant Bertran	Trasmediterrànea	Internacional i Balears	2.259	2	4.307
Moll 15B Espanya	APB	Internacional	516	1	516
Moll 20 Ponent	APB	Internacional	150	1	150

2.5.8. Edificis oficials

Situació	Propietari	Usuari	Ús	Superfície i característiques
Moll 01B Adossat	APB	Creu Roja	Estació de salvament de mar	Edifici de 342 m ² Resta parcel·la 1.563 m ²
Moll 08 Nou	Institut de Ciències del Mar	Institut de Ciències del Mar	Laboratori	Edifici de 2.560 m ²
Moll 14 Dipòsit	Universitat Politècnica de Catalunya	Facultat de Nàutica	Escola	Edifici de 1.480 m ² Resta parcel·la 2.085 m ²
Moll 17 Drassanes	APB	APB	Oficines	Edifici de 1.060 m ²
Moll 17 Drassanes	Duana	Duana	Oficines	Edifici de 4.840 m ²
Moll 19 Sant Bertran	APB	Arquebisbat de Barcelona	Apostolat del Mar	Edifici de 3 plantes (300 m ² per planta)
Moll 24 Sud	APB	Ministeri d'Agricultura	Inspecció Veterinària	5.185 m ²
Tram V	APB	Guardia Civil / Transportistes	Oficines	Edifici de 3.730 m ²
Tram V	APB	Estibarna	Oficines i contractació	Edifici de 1.400 m ² Resta parcel·la 5.600 m ²
Tram VI	APB	APB	Edifici ASTA	19.500 m ²
Tram VI	DGMM	DGMM	Capitania Marítima i Ctre. de Control Tràfic Marítim	4.862 m ²
Tram VI	APB	Estibarna	Centre de Formació	1.046 m ²
Tram VI	Generalitat de Catalunya	Departament d'Agricultura, Ganaderia i Pesca	Laboratori	Edifici de 1.964 m ² Resta de parcel·la 1.642 m ²
Moll 26 Àlvarez de la Campa	APB	Transportes Marítimos Alcudia	Oficines	250 m ²
Moll 32 Inflamables	Ecoimsa	Ecoimsa	Tractament de residus	Parcel·la: 9.921 m ²
Moll 32 Inflamables	APB	Diversos	Laboratori i oficines	324 m ²
Carrer Anselm Clavé	APB	Port 2000	Seu Port 2000, oficines	-
Tram VI	APB	Damex	Oficines	460 m ²
C/ Àlvarez de la Campa	APB	Grüas JJ, SA	Oficines	60 m ²

Situació	Propietari	Usuari	Ús	Superfície i característiques
Moll 01B Adossat	Comercializadora Mediterrànea de Cementos	Comercializadora Mediterrànea de Cementos	Sitja per a ciment	Superfície: 3.750 m2
Moll 09 Escar	APB	-	Local comercial	108 m2
Moll 09 Escar	APB	APB	Jubilats APB / Lliga Naval /	Superfície: 780 m²
Moll 16 Bosch i Alsina	APB	APB	Dispensari	Edifici: 600 m2
Moll 22 Contradic	Egransa	Egransa	Estació receptora de grans i llavors	Sitges amb capacitat per a 170.000 m3
Moll 22 Contradic	Moyresa	Moyresa	Magatzem	5.395 m2
Moll 22 Contradic	Portcemen, SA	Portcemen, SA	Sitja per a clinker i ciment	Superfície: 10.675 m2 Capacitat: 70.000 m3
Moll 26 Álvarez de la Campa	Compañía Valenciana de Cementos Portland, SA	Compañía Valenciana de Cementos Portland, SA	Sitja per a ciment	Capacitat 8.800m3
Moll 26 Álvarez de la Campa	APB	Transportes Marítimos Alcedia	Oficines	250 m2
Moll 32 Inflamables	Ecoimsa	Ecoimsa	Tractament de residus	Parcel·la: 9.921 m2
Moll 32 Inflamables	APB	Diversos	Laboratori i oficines	324 m²
Carrer Anselm Clavé	APB	Port 2000	Seu Port 2000, oficines	-
Tram VI	APB	Damex	Oficines	460 m2
C/ Álvarez de la Campa	APB	Grúas JJ, SA	Oficines	60 m2

2.6. Instal·lacions per a subministrament a vaixells

2.6.1. Subministrament de combustible

Classe de subministrament	Situació	Núm. de preses	Capacitat horària de cada presa	Capacitat horària de moll	Subministrador
Gasoli (pesca)	Moll 11 Balears	1	2 t	2 t	REPSOL
Gasolina i gasoli	Marina Port Vell	4	1,5 t	6 t	PETROCAT
Gasolina i gasoli	Moll 16 Bosch i Alsina	2	2 t	4 t	CEPSA
Gasoli i fuel-oil	Tot el port (Vaixell-tanc)	-	100/300 m3	-	C.L.H.
TOTAL		7			

2.6.2. Subministrament d'aigua

Classe de subministrament	Situació	Núm. de fibres	Capacitat horària de cada fibra	Capacitat horària de moll	Subministrador
Aigua	Moll 01 Adossat	11	25 m3	150 m3	APB
Id.	" " "	11	25 m3		Creuers de Barcelona
Id.	Moll 15A Espanya	5	25 m3	75 m3	APB
Id.	Moll 16 Bosch i Alsina	4	25 m3	75 m3	APB
Id.	Moll 17 Drassanes	5	20 m3	50 m3	APB
Id.	Moll 18A Barcelona N	8	25 m3	100 m3	APB
Id.	" " "	3	25 m3		Creuers de Barcelona
Id.	Moll 18B Barcelona E	2	25 m3	50 m3	APB
Id.	Moll 18C Barcelona S	5	25 m3	100 m3	APB
Id.	" " "	3	25 m3		Creuers de Barcelona
Id.	Moll 19 Sant Bertran	17	25 m3	100 m3	APB
Id.	Moll 29 Ponent N.	15	25 m3	75 m3	APB
Id.	Moll 20 Ponent E.	9	25 m3	75 m3	APB
Id.	Moll 20 Ponent S.	15	25 m3	100 m3	APB
Id.	Moll 21 Costa	11	25 m3	75 m3	APB
Id.	Moll 22 Contradic N.	7	25 m3	75 m3	APB
Id.	Moll 22 Contradic E.	6	25 m3	75 m3	APB
Id.	Moll 22 Contradic S.	15	25 m3	100 m3	APB
Id.	Moll 23 Oest	8	30 m3	100 m3	APB
Id.	Moll 24 Sud(parament Nord)	14	30 m3	100 m3	APB
Id.	Moll 24 Sud(parament Est)	39	30 m3	100 m3	APB
Id.	Moll 26 Àlvarez de la Campa (Nord)	5	30 m3	75 m3	APB
Id.	Moll 26 Àlvarez de la Campa(Est)	21	30 m3	100 m3	APB
Id.	Moll 27 Lepant	5	30 m3	75 m3	APB
Id.	Moll 28 Evaristo Fernández	4	25 m3	75 m3	APB
Id.	Moll 29 Príncep d'Espanya	35	30 m3	125 m3	APB
Id.	Moll 30 Dàrsena Sud	27	30 m3	100 m3	APB
Id.	Moll 31 Dàrsena Interior	15	30 m3	100 m3	APB
Id.	Moll 32 Inflamables	7	17 m3	70 m3	APB
Id.	Moll Nou Contradic	2	25 m3	40 m3	APB
TOTAL		334			

2.7.1. Comunicacions interiors

2.7.1.1. Carretera

Una via de circumval·lació de 13 km de llarg connecta els diferents molls i zones d'emmagatzematge al llarg del contorn del Port de Barcelona. Aquesta carretera disposa de dos carrils en cada sentit en la major part del recorregut.

A part de la xarxa perifèrica de circumval·lació existeixen vies d'accés i de servei a cada moll, però tenen un caràcter secundari en comparació de la via principal de circulació abans descrita.

2.7.1.2. Ferrocarril

Pel que fa a les comunicacions interiors per ferrocarril, des del Moll de Ponent cap al sud, tots els molls disposen d'accés ferroviari, bé amb l'ample de Renfe (1,668 m), bé amb l'ample dels ferrocarrils de la Generalitat de Catalunya (1m) o bé de tipus mixt.

La xarxa ferroviària del port és de 30,36 km, dels quals 15,45 km són d'ample ibèric, 5 km de l'ample dels Ferrocarrils de la Generalitat de Catalunya, 4,700 km d'ample mixt (ibèric-Ferrocarrils de la Generalitat de Catalunya) i 0,52 km d'ample mixt (ibèric-ample europeu)

Renfe serveix una variada demanda de tràfic: contenidors, càrrega general no contenitzada, sòlids a granel, i granel líquids

Els Ferrocarrils de la Generalitat serveixen des del Moll de Contradic el flux de potasses que s'embarca a Barcelona.

El Moll Sud disposa d'una terminal ferroviària per a contenidors.

Les terminals de automòbils disposen de terminal ferroviària per a cotxes.

2.7.2. Accessos terrestres

El Port de Barcelona està situat tocant a un nus d'infraestructures per al transport terrestre. Es tracta d'una xarxa ferroviària i d'autopistes que apropen el Port al seu hinterland.

2.7.2.1. Carretera

Atès que les Rondes, una via ràpida traçada al llarg del perímetre de la ciutat de Barcelona, passen a tocar el port, l'accés a la xarxa de carreteres és immediat.

Les principals vies a destacar són:

- **Autopista A-2**, que enllaça amb el centre del país, Aragó i la A-68 al nord d'Espanya i frontera francesa per Irún.
- **Autopista del Mediterrani A-7**, que enllaça, al sud amb el llevant i centre d'Espanya i al nord, amb la frontera francesa i la xarxa europea d'autopistes.
- **Autopista A-9**, que enllaça amb la A-7 a la frontera francesa per la Jonquera.
- **Autopista C-32**, que enllaça amb el sud i llevant del país.
- **Autopista C-58** a Sabadell, Terrassa i Manresa, que enllaça amb l'eix del Llobregat i a través del túnel del Cadí a França per Puigcerdà i el túnel del Pimorent.
- **Autopista C-31**, que enllaça amb la Nacional II a la frontera francesa.
- **Nacional II**, a oest, centre i nord del país.
- **Nacional C-17**, a la frontera francesa per Puigcerdà.
- **Nacional 150**, a Sabadell, Terrassa i Manresa.
- **Nacional 340**, que enllaça amb el sud i llevant del país.

2.7.2.2 Ferrocarril

Les vies fèrries que enllacen el Port i rodalies amb la resta del país són les següents:

Renfe (ample ibèric)

- A Port-Bou (França) per Mataró i Granollers
- A Puigcerdà (França)
- A centre, oest i nord del país per: Manresa-Lleida, San Vicenç-Lleida, Tarragona-Saragossa
- A oest, sud i llevant del país per: Tarragona-València

Ferrocarrils de la Generalitat de Catalunya

- A Manresa, Súria i Berga (ample mètric)
- A Igualada (ample mètric)
- A Sabadell i Terrassa

2.7.2.3. Canonada

Les canonades que surten del Port cap als centres de consum o distribució tenen les següents característiques:

Inici	Diàmetre	Producte	Destí
Moll d'Inflamables (Terminal Enagas)	1Ø90 mm	Gas natural	Derivados Azufre, SA (Zona Franca)
	1Ø200 mm	Gas natural	Cinturó de consum
	1Ø200 mm	Gas natural	Enllaç amb l'extrem mar del cinturó

2.7.3. Per altres mitjans

(No n'hi ha)

2.8. Mitjans mecànics de terra

2.8. Grues

2.8.1.1. Grues de moll

Situació Moll	Propietari	Nombre i tipus	Marca	Energia que utilitza	Característiques			Rendiment en condicions normals de funcionament Hissades/hora	Any de construcció
					Força (t)	Abast (m)	Alçada sobre BMVE (m)		
Adossat	Saport-Mapor	2 Pòrtic	Imenasa	(C.a.) 440 v.	28	25	22	30	1978
Ponent N.	T. Port Nou	2 Pòrtic	Bynsa	(C.a.) 440 v.	6	22	25	25	1982
Ponent E.	T. Port Nou	4 Pòrtic	Bynsa	(C.a.) 440 v.	6	22	25	25	1982
Ponent S.	T. Port Nou	1 Pòrtic	Demag	A.T. 6.000 v.	40	35	27	35	1969

Situació Moll	Propietari	Nombre i tipus	Marca	Energia que utilitza	Característiques			Rendiment en condicions normals de funcionament Hissades/hora	Any de construcció
					Força (t)	Abast (m)	Alçada sobre BMVE (m)		
Alvarez Campa	Est. de Ponent	1 Pont grua	Paceco	A.T. 6.000 v.	33,5	35	24	30	1966
Alvarez Campa	Est. de Ponent	3 Pòrtic	Imenasa	(C.a.) 440 v.	28	25	22	30	1973
Alvarez Campa	Tráficos Marítimos Alcudia, SA	1 Pòrtic	Imenasa	(C.a.) 440 v.	28	25	22	30	1973
Alvarez Campa	Tráficos Marítimos Alcudia, SA	1 Pòrtic	Imenasa	(C.a.) 440 v.	28	23	20	30	1980
Lepant	Est. Ponent	1 Pòrtic	Imenasa	(C.a.) 440 v.	28	25	22	30	1973
Lepant	Est. Ponent	1 Pont grua	Paceco	(C.a.) 440 v.	41	33	25	25	1985
Príncep d'Espanya	TERCAT	1 Pont grua	B.W.	A.T. 6.000 v.	50	35	24	30	1972
Príncep d'Espanya	TERCAT	2 Pont grua	Liebherr	A.T. 6.000 v.	50	45	33	35	1998
Príncep d'Espanya	TERCAT	2 Pont grua	Liebherr	A.T. 6.000 v.	50	45	33	35	1999
Príncep d'Espanya	TERCAT	1 Pont grua	Liebherr	A.T. 6.000 v.	50	45	33	35	2000
Príncep d'Espanya	TERCAT	2 Pont grua	Liebherr	A.T. 6.000 v.	50	45	35	35	2001
TOTAL		46							

2.8.1.2. Grues mòbils

Propietari	Núm.	Marca	Energia que utilitza	Força (tones)	Any de construcció
Grúas J.J., S.A.	1	Gontrailer	Gasoli	100 t	
Grúas J.J., S.A.	1	Iveco	Gasoli	20 t	
Grúas J.J., S.A.	1	Mercedes	Gasoli	30 t	
Grúas J.J., S.A.	1	Gontrailer	Gasoli	50 t	
Grúas J.J., S.A.	1	Iveco	Gasoli	65 t	
Grúas J.J., S.A.	1	Iveco	Gasoli	90 t	
Grúas J.J., S.A.	2	Liebherr	Gasoli	50 t	1988/95
Grúas J.J., S.A.	1	Liebherr	Gasoli	120 t	1989
Grúas J.J., S.A.	2	Luna	Gasoli	35 t	1989/92
Grúas J.J., S.A.	3	Liebherr	Gasoli	25 t	1990/92
Grúas J.J., S.A.	4	Liebherr	Gasoli	45 t	1990/92
Grúas J.J., S.A.	1	Liebherr	Gasoli	70 t	1991
Grúas J.J., S.A.	1	Liebherr	Gasoli	80 t	1991
Grúas J.J., S.A.	1	Liebherr	Gasoli	140 t	1997
Grúas J.J., S.A.	1	Liebherr	Gasoli	100 t	1999
Grúas J.J., S.A.	1	Liebherr	Gasoli	450 t	1999
Grúas J.J., S.A.	1	Liebherr	Gasoli	300 t	2000
Grúas J.J., S.A.	1	Volvo	Gasoli	65 t	2001
Grúas J.J., S.A.	1	Liebherr	Gasoli	160 t	2001
Saport-Mapor, S.A.	1	Demag 2000 Q	Gasoli	62 t	1984
Terminal Catalunya, S.A.	1	Gottwald HMK 280 EG	Gasoli		
Terminal Catalunya, S.A.	1	Liebherr LHM-400 G	Gasoli		2000
Terminal Catalunya, S.A.	3	Gottwald HMK 300 EG	Gasoli		93/98/99
Terminal Port-Nou, S.A.	1	Demag MCQ 2000	Gasoli	52,5 t	1990
TOTAL	33				

2.8.1.3. Nombre de grues. Resum

Tipus	Del servei	De particulars	Total
De pòrtic			
De més de 12 t	4	10	14
De 12 t	3	3	6
De 6 t	-	6	6
De 3 t	-	-	-
Total de pòrtic	7	19	26
Grues pont (portacontenidors)	-	20	20
Mòbils	-	33	33
Altres grues	-	-	-
TOTAL	7	72	79

2.8.2. Instal·lacions especials de càrrega i descàrrega

Situació	Propietari	Característiques	Superfície i capacitat	Any de construcció
Moll 01 B Adossat	Comercializadora Mediterránea de Cementos, SA	Magatzem-sitja ciment	8.717 m ² 18.000 m ³	1991
Moll 19 Sant Bertran	Demagrisa	Dipòsits d'olis i greixos a granel	4.141 m ² 16.872,39 m ³	1966
Moll 22 Contradic (N)	Tramer, SA	Instal·lacions per a embarcament de potasses	13.000 m ²	1935-41-69
Moll 22 Contradic (E)	Ergransa	Estació receptora de grans i llavors	12.908 m ² 171.670 m ³	1963-80
Moll 22 Contradic (S)	Loiret & Haentjens España, SA	Dipòsits de melassa i sucre a granel	3.002 m ² 4.520 m ³	1991
Moll 22 Contradic (S)	Moyresa	Dipòsits de productes oleaginosos a granel	5.395 m ² 12.305 m ³	1966
Moll 22 Contradic (S)	Portcemen, SA	Sitges per a ciment i clinker	10.419 m ² 72.000 m ³	1975
Moll 22 Contradic (S)	Sadesa	Dipòsits d'olis i greixos a granel	6.278 m ² 33.490 m ³	1963
Moll 23 Oest	Moyresa	Planta de mòlta de fava de soja	31.790 m ²	1979-81
Moll 24 Oest	CLH, SA	Dipòsits de productes petrolífers	168.305 m ² 408.000 m ³	1929-76
Moll 26 Álvarez de la Campa	Cargill España, SA	Planta de mòlta de fava de soja	38.123 m ²	1979
Moll 26 Álvarez de la Campa	Cía. Valenciana de Cementos, SA	Sitges per a ciment	1.276 m ² 9.800 m ³	1969
Moll 32 Inflamables	Decal España, SA	Dipòsits de prod. petrolífers i químics	95.607 m ² 445.000 m ³	1992-01

Situació	Propietari	Característiques	Superfície i capacitat	Any de construcció
Moll 32 Inflamables	Koalagas, SA	Dipòsits de gas propà	12.000 m ² 4.000 m ³	1992-01
Moll 32 Inflamables	Terquimsa.	Dipòsits de prod. químics	32.231 m ² 45.600 m ³	1975
Moll 32 Inflamables	Tepsa	Dipòsits de prod. petrolífers i químics	154.901 m ² 273.392 m ³	1973-80-95-01
Moll 32 Inflamables	Relisa	Dipòsits d'olis a granel	16.930 m ² 98.476 m ³	1975
Moll 32 Inflamables	Enagas, SA	Descàrrega i emmagatzematge de gas	139.642 m ² 240.000 m ³	1969

2.8.3 Material mòbil ferroviari

Propietari	Característiques	Potència	Any de construcció
RENFE	Locotractor de maniobres	172 kW	1997
ZEPHIR	Locotractor de maniobres	155 kW	1997

Situació Moll	Propietari	Nombre i tipus	Marca	Energia que utilitza	Característiques			Rendiment en condicions normals de funcionament Hissades/hora	Any de construcció
					Força (t)	Abast (m)	Alçada sobre BMVE (m)		
Costa	T. Port Nou	2 Pòrtic	Duro Felguera	(C.a.) 440 v.	12	25	22	30	1981
Costa	T. Port Nou	1 Pòrtic	Bynsa	(C.a.) 440 v.	30	25	25	25	1982
Costa	TERCAT	1 Pòrtic	Bynsa	(C.a.) 440 v.	30	25	25	25	1982
Costa	TERCAT	1 Pòrtic	Macosa	(C.a.) 440 v.	12	25	22	25	1978
Contradic S.	APB	4 Pòrtic	Macosa	(C.a.) 440 v.	16	35	23	30	1988
Oest	APB	3 Pòrtic	Duro Felguera	(C.a.) 440 v.	12	25	22	30	1981
Sud N.	TCB	1 Pont grua	B.W.	A.T. 6.000 v.	50	35	27	35	1982
Sud N.	TCB	1 Pont grua	Paceco	A.T. 6.000 v.	35	28,5	25	32	1990
Sud E.	TCB	1 Pont grua	Paceco	A.T. 6.000 v.	50	35	27	35	1996
Sud E.	TCB	2 Pont grua	Kone	A.T. 6.000 v.	50	47	33	35	1993
Sud E.	TCB	2 Pont grua	Kone	A.T. 6.000 v.	50	47	33	35	1999
Sud E.	TCB	1 Pont grua	B.W.	A.T. 6.000 v.	50	35	27	35	1982
Sud E.	TCB	1 Pont grua	B.W.	A.T. 6.000 v.	50	35	27	35	1988
Alvarez Campa	Est. de Ponent	1 Pont grua	Paceco	A.T. 6.000 v.	33,5	35	24	30	1966
Alvarez Campa	Est. de Ponent	3 Pòrtic	Imenasa	(C.a.) 440 v.	28	25	22	30	1973
Alvarez Campa	Tràfics Marítims Alcudia, SA	1 Pòrtic	Imenasa	(C.a.) 440 v.	28	25	22	30	1973
Alvarez Campa	Tràfics Marítims Alcudia, SA	1 Pòrtic	Imenasa	(C.a.) 440 v.	28	23	20	30	1980
Lepant	Est. Ponent	1 Pòrtic	Imenasa	(C.a.) 440 v.	28	25	22	30	1973
Lepant	Est. Ponent	1 Pont grua	Paceco	(C.a.) 440 v.	41	33	25	25	1985
Príncep d'Espanya	TERCAT	1 Pont grua	B.W.	A.T. 6.000 v.	50	35	24	30	1972
Príncep d'Espanya	TERCAT	2 Pont grua	Liebherr	A.T. 6.000 v.	50	45	33	35	1998
Príncep d'Espanya	TERCAT	2 Pont grua	Liebherr	A.T. 6.000 v.	50	45	33	35	1999
Príncep d'Espanya	TERCAT	1 Pont grua	Liebherr	A.T. 6.000 v.	50	45	33	35	2000
Príncep d'Espanya	TERCAT	2 Pont grua	Liebherr	A.T. 6.000 v.	50	45	35	35	2001
TOTAL		46							

2.8.1.2. Grues mòbils

Propietari	Núm.	Marca	Energia que utilitza	Força (tones)	Any de construcció
Grúas J.J., S.A.	1	Gontrailer	Gasoli	100 t	
Grúas J.J., S.A.	1	Iveco	Gasoli	20 t	
Grúas J.J., S.A.	1	Mercedes	Gasoli	30 t	
Grúas J.J., S.A.	1	Gontrailer	Gasoli	50 t	
Grúas J.J., S.A.	1	Iveco	Gasoli	65 t	
Grúas J.J., S.A.	1	Iveco	Gasoli	90 t	
Grúas J.J., S.A.	2	Liebherr	Gasoli	50 t	1988/95
Grúas J.J., S.A.	1	Liebherr	Gasoli	120 t	1989
Grúas J.J., S.A.	2	Luna	Gasoli	35 t	1989/92
Grúas J.J., S.A.	3	Liebherr	Gasoli	25 t	1990/92
Grúas J.J., S.A.	4	Liebherr	Gasoli	45 t	1990/92
Grúas J.J., S.A.	1	Liebherr	Gasoli	70 t	1991
Grúas J.J., S.A.	1	Liebherr	Gasoli	80 t	1991
Grúas J.J., S.A.	1	Liebherr	Gasoli	140 t	1997
Grúas J.J., S.A.	1	Liebherr	Gasoli	100 t	1999
Grúas J.J., S.A.	1	Liebherr	Gasoli	450 t	1999
Grúas J.J., S.A.	1	Liebherr	Gasoli	300 t	2000
Grúas J.J., S.A.	1	Volvo	Gasoli	65 t	2001
Grúas J.J., S.A.	1	Liebherr	Gasoli	160 t	2001
Saport-Mapor, S.A.	1	Demag 2000 Q	Gasoli	62 t	1984
Terminal Catalunya, S.A.	1	Gottwald HMK 280 EG	Gasoli		
Terminal Catalunya, S.A.	1	Liebherr LHM- 400 G	Gasoli		2000
Terminal Catalunya, S.A.	3	Gottwald HMK 300 EG	Gasoli		93/98/99
Terminal Port-Nou, S.A.	1	Demag MCQ 2000	Gasoli	52,5 t	1990
TOTAL	33				

2.8.1.3. Nombre de grues. Resum

Tipus	Del servei	De particulars	Total
De pòrtic			
De més de 12 t	4	10	14
De 12 t	3	3	6
De 6 t	-	6	6
De 3 t	-	-	-
Total de pòrtic	7	19	26
Grues pont (portacontenidc	-	20	20
Mòbils	-	33	33
Altres grues	-	-	-
TOTAL	7	72	79

2.8.2. Instal·lacions especials de càrrega i descàrrega

Situació	Propietari	Característiques	Superfície i capacitat	Any de construcció
Moll 01 B Adossat	Comercializadora Mediterránea de Cementos, SA	Magatzem-sitja ciment	8.717 m ² 18.000 m ³	1991
Moll 19 Sant Bertran	Demagrisa	Dipòsits d'olis i greixos a granel	4.141 m ² 16.872,39 m ³	1966
Moll 22 Contradic (N)	Tramer, SA	Instal·lacions per a embarcament de potasses	13.000 m ²	1935-41-69
Moll 22 Contradic (E)	Ergransa	Estació receptora de grans i llavors	12.908 m ² 171.670 m ³	1963-80
Moll 22 Contradic (S)	Loiret & Haentjens España, SA	Dipòsits de melassa i sucre a granel	3.002 m ² 4.520 m ³	1991
Moll 22 Contradic (S)	Moyresa	Dipòsits de productes oleaginosos a granel	5.395 m ² 12.305 m ³	1966
Moll 22 Contradic (S)	Portcemen, SA	Sitges per a ciment i clinker	10.419 m ² 72.000 m ³	1975
Moll 22 Contradic (S)	Sadesa	Dipòsits d'olis i greixos a granel	6.278 m ² 33.490 m ³	1963
Moll 23 Oest	Moyresa	Planta de mòlta de fava de soja	31.790 m ²	1979-81
Moll 24 Oest	CLH, SA	Dipòsits de productes petrolífers	168.305 m ² 408.000 m ³	1929-76
Moll 26 Álvarez de la Campa	Cargill España, SA	Planta de mòlta de fava de soja	38.123 m ²	1979
Moll 26 Álvarez de la Campa	Cía. Valenciana de Cementos, SA	Sitges per a ciment	1.276 m ² 9.800 m ³	1969
Moll 32 Inflamables	Decal España, SA	Dipòsits de prod. petrolífers i químics	95.607 m ² 445.000 m ³	1992-01

Situació	Propietari	Característiques	Superfície i capacitat	Any de construcció
Moll 32 Inflamables	Tepsa	Dipòsits de prod. petrolífers i químics	154.901 m ² 273.392 m ³	1973-80-95-01
Moll 32 Inflamables	Relisa	Dipòsits d'olis a granel	16.930 m ² 98.476 m ³	1975
Moll 32 Inflamables	Enagas, SA	Descàrrega i emmagatzematge de gas natural	139.642 m ² 240.000 m ³	1969

2.8.3 Material mòbil ferroviari

Propietari	Característiques	Potència	Any de construcció
RENFE	Locotractor de maniobres	172 kW	1997
ZEPHIR	Locotractor de maniobres	155 kW	1997

2.8.4. Material auxiliar de càrrega, descàrrega i transport

Classe de material	Propietari / Terminal	Núm.	Marca	Energia que utilitza	Característiques	Any construcció
Bàscules	Cia. Valenciana de Cementos Portland, SA	1	----	Electricitat	----	
Tremuges	Cia. Valenciana de Cementos Portland, SA	2	----	Electricitat	----	
Carretons elevadors	Coma y Ribas, S.L.	1	Caterpillar	Gasolí	4 t	1996
Culleres	Coma y Ribas, S.L.	1	Mecsa	----	7 m3	----
Culleres	Coma y Ribas, S.L.	1	Omega	----	4 m3	1960
Culleres	Coma y Ribas, S.L.	3	Mecsa	----	9,5 m3	1985
Culleres	Coma y Ribas, S.L.	1	Viana	----	6,5 m3	1985
Pales Carregadores	Coma y Ribas, S.L.	1	M. Ferguson	Gasoli	3 t	1989
Remolcs	Coma y Ribas, S.L.	6	----	----	----	----
Tremuges	Coma y Ribas, S.L.	2	----	----	35 m3	1988
Carretons elevadors	Compañía Trasmediterranea, S.A.	1	Caterpillar	Gasoli	2,5 t	1990
Carretons elevadors	Compañía Trasmediterranea, S.A.	1	Hyster	Gasoli	5,5 t	1993
Carretons elevadors	Compañía Trasmediterranea, S.A.	1	Hyster H-15	Gasoli	5,5 t	1998
Mafis	Compañía Trasmediterranea, S.A.	1	Douglas	Gasoli	45 t	1980
Mafis	Compañía Trasmediterranea, S.A.	2	Douglas	Gasoli	45 t	1990
Mafis	Compañía Trasmediterranea, S.A.	2	Douglas	Gasoli	45 t	1991
Mafis	Compañía Trasmediterranea, S.A.	3	Sisu	Gasoli	45 t	2000
Tractora	Compañía Trasmediterranea, S.A.	1	John Deere	Gasoli	5 t	2000
Bàscules	DECAL, SA	2	Magriña	----	60 t	
Carretons elevadors	DECAL, SA	1	Nissan	Gasoli	2 t	
Bàscules	Demagrisa	1	Ariso	----	60 t	1970
Carretons elevadors	Enagas, S.A.	1	Still	Electricitat	1,5 t	
Bàscules	Ergransa, S.A.	2	Mettler Toledo	Electricitat	60 t	1999
Pales Carregadores	Ergransa, S.A.	2	Bobcat Clark	Gasoli	1.679 Kg.	1980
Pales Carregadores	Ergransa, S.A.	1	Bobcat Clark	Gasoli	1.679 Kg.	1982

Classe de material	Propietari / Terminal	Núm.	Marca	Energia que utilitza	Característiques	Any construcció
Pales Carregadores	Ergransa, S.A.	1	Bobcat Clark	Gasoli	1.600 Kg.	1999
Carretons elevadors	Ership, S.A.	1	----	Gasoli	----	
Cintes transportadores	Ership, S.A.	1	----	Electricitat	20 m.	
Culleres	Ership, S.A.	2	----	----	6 m3	
Culleres	Ership, S.A.	2	----	----	10 m3	
Carretons elevadors	Estibadora de Ponent, S.A.	1	Hyster H-920 E	Gasoli	35 t	
Carretons elevadors	Estibadora de Ponent, S.A.	2	Hyster H4400	Gasoli	36 t	
Carretons elevadors	Estibadora de Ponent, S.A.	1	Hyster H-620 E	Gasoli	23 t	
Carretons elevadors	Estibadora de Ponent, S.A.	1	Hyster H-250 E	Gasoli	8 t	
Mafis	Estibadora de Ponent, S.A.	4	Terberg	Gasoli	25 t	
Mafis	Estibadora de Ponent, S.A.	4	Sisu TR-161- AL	Gasoli	32 t	
Mafis	Estibadora de Ponent, S.A.	1	Sisu TR-160- AR2	Gasoli	25 t	
Plataformes	Estibadora de Ponent, S.A.	10	----	----	12 m.	
Reach Stacker	Estibadora de Ponent, S.A.	5	Sisu	Gasoli	45 t	
Spreader	Estibadora de Ponent, S.A.	2	Van de Graaf		35 t	
Spreader	Estibadora de Ponent, S.A.	2	Bromma		35 t	
Carretons elevadors	Frigoscandia, SA	1	Linde	Electricitat	1,5 t	90
Cintes transportadores	Frigoscandia, SA	2	Proconsa	Electricitat	10m. 6m.	
Carretilla elevadoras	Gines Guirao, S.L.	1	Caterpillar 936- E	Gasoli	110 KW	
Carretons elevadors	Gines Guirao, S.L.	1	Case-1840	Gasoli	20 KW	
Carretons elevadors	Gines Guirao, S.L.	1	ITF . 28	Gasoli	133 KW	
Carretons elevadors	Gines Guirao, S.L.	1	Bobcat-974	Gasoli	60 KW	
Carretons elevadors	Gines Guirao, S.L.	1	Carterpillar 966- E	Gasoli	175 KW	
Carretons elevadors	Gines Guirao, S.L.	1	Caterpillar 950- B	Gasoli	130 KW	1990

Classe de material	Propietari / Terminal	Núm.	Marca	Energia que utilitza	Característiques	Any construcció
Carretons elevadors	Gines Guirao, S.L.	1	Caterpillar 966-D	Gasoli	175 KW	1990
Carretons elevadors	Gines Guirao, S.L.	1	Dresser-530	Gasoli	135 KW	1991
Carretons elevadors	Gines Guirao, S.L.	1	Carterpillar 926- E	Gasoli	90 KW	1991
Carretons elevadors	Gines Guirao, S.L.	1	Dresser-545	Gasoli	184 KW	1995
Tractor-Cuba	Gines Guirao, S.L.	1	John-Deere	Gasoli	60 KW	
Carretons elevadors	José Llinas e Hijos, S.L.	1	caterpillar	Gasoli	24 t	1986
Carretons elevadors	José Llinas e Hijos, S.L.	1	KALMAR	Gasoli	42 t	1987
Carretons elevadors	José Llinas e Hijos, S.L.	1	KALMAR	Gasoli	10 t	1989
Carretons elevadors	José Llinas e Hijos, S.L.	2	TOYOTA	Gasoli	4 t	1995
Carretons elevadors	José Llinas e Hijos, S.L.	1	Caterpillar	Gasoli	4 t	1995
Carretons elevadors	José Llinas e Hijos, S.L.	1	NISSAN	Gasoli	5 t	1996
Carretons elevadors	José Llinas e Hijos, S.L.	2	TOYOTA	Electricitat	1,5 t	1996
Carretons elevadors	José Llinas e Hijos, S.L.	1	NISSAN	Gasolina	2,5 t	1996
Carretons elevadors	José Llinas e Hijos, S.L.	1	MITSHUBISHI	Electricitat	1,5 t	1996
Carretons elevadors	José Llinas e Hijos, S.L.	1	NISSAN	Gasolina	2,5 t	1996
Carretons elevadors	José Llinas e Hijos, S.L.	8	NISSAN	Electricitat	1,5 t	1996/98
Carretons elevadors	José Llinas e Hijos, S.L.	3	BT	Electricitat	1,5 t	1996/98
Carretons elevadors	José Llinas e Hijos, S.L.	6	TCM	Gasoli	1,5 t	1996/99
Carretons elevadors	José Llinas e Hijos, S.L.	3	NISSAN	Gasoli	2 t	1997
Carretons elevadors	José Llinas e Hijos, S.L.	2	NISSAN	Electricitat	2,5 t	1997
Carretons elevadors	José Llinas e Hijos, S.L.	1	NISSAN	Electricitat	3 t	1997
Carretons elevadors	José Llinas e Hijos, S.L.	1	TOYOTA	Gasoli	1,5 t	1997
Carretons elevadors	José Llinas e Hijos, S.L.	2	SAMSUNG	Gasoli	7 t	1997
Carretons elevadors	José Llinas e Hijos, S.L.	3	SAMSUNG	Gasoli	2 t	1997
Carretons elevadors	José Llinas e Hijos, S.L.	7	NISSAN	Gasoli	2,5 t	1997/99
Carretons elevadors	José Llinas e Hijos, S.L.	11	NISSAN	Gasoli	1,5 t	1998
Carretons elevadors	José Llinas e Hijos, S.L.	2	NISSAN	Gasoli	4 t	1998

Classe de material	Propietari / Terminal	Núm.	Marca	Energia que utilitza	Característiques	Any construcció
Carretons elevadors	José Llinas e Hijos, S.L.	1	SAMSUNG	Gasoli	2,5 t	1998
Carretons elevadors	José Llinas e Hijos, S.L.	1	CARER	Electricitat	1,5 t	1998
Carretons elevadors	José Llinas e Hijos, S.L.	2	TOYOTA	Gasoli	2,5	1998
Carretons elevadors	José Llinas e Hijos, S.L.	1	NISSAN	Gasoli	4,5 t	1999
Carretons elevadors	José Llinas e Hijos, S.L.	2	JUNGHEINRI CH	Electricitat	1,5 t	2000
Remolcs	José Llinas e Hijos, S.L.	3	CONTRAILER	Gasoli	30 t	1995
Remolcs	José Llinas e Hijos, S.L.	2	FRUEHAUF	-----	35 t	1997
Remolcs	José Llinas e Hijos, S.L.	1	TRABOSA	----	30 t	2000
Tractors	José Llinas e Hijos, S.L.	1	PEGASO	Gasoli	40 t	1993
Tractors	José Llinas e Hijos, S.L.	4	IVECO	Gasoli	40 t	1997/00
Transpalets	José Llinas e Hijos, S.L.	4	BT	Electricitat	2 t	1998
Transpalets	José Llinas e Hijos, S.L.	2	MIC	Electricitat	2 t	1999
Transpalets	José Llinas e Hijos, S.L.	1	STOCKLIN	Electricitat	2 t	2000
Carretons elevadors	Loiret & Haentjens España, S.A.	1	FIAT	Electricitat	1,75 t	
Carretons elevadors	Loiret & Haentjens España, S.A.	1	HYSTER	Electricitat	1,5 t	
Cisterna	Loiret & Haentjens España, S.A.	2	B.S.L.		21 m3.	
Cisterna	Loiret & Haentjens España, S.A.	1	B.S.L.		24 m3.	
Pales Carregadores	Portcemen, S.A.	1	JCB 416	Gasoli	5,4 t	
Grues	Renfe (Tte. Combinado)	1	Jaso 262	Electricitat	40 t	
Bàscules	Sadesa	1	MOBBA	Electrónica	60 t	
Carretons elevadors	Sadesa	1	Cartepilar	Gasoli	4 t	
Remolcs	Sadesa	2	-----	-----	-----	
Carretons elevadors	Saport-Mapor, S.A.	1	Luna TH 32 N	Gasoli	32 t	1980
Carretons elevadors	Saport-Mapor, S.A.	2	Luna	Gasoli	40 t	1983
Carretons elevadors	Saport-Mapor, S.A.	1	Toyota 023 FD 35	Gasoli	4 t	1984
Carretons elevadors	Saport-Mapor, S.A.	1	Kalmar	Gasoli	28 t	1985
Carretons elevadors	Saport-Mapor, S.A.	1	Kalmar	Gasoli	42 t	1985
Carretons elevadors	Saport-Mapor, S.A.	11	Hyster 300 y 400 XL	Gasoli	3 y 4 t	1986
Carretons elevadors	Saport-Mapor, S.A.	2	Hyster H 80	Gasoli	6 t	1989

Classe de material	Propietari / Terminal	Núm.	Marca	Energia que utilitza	Característiques	Any construcció
Carretons elevadors	Saport-Mapor, S.A.	1	Hyster H400 C	Gasoli	42 t	1991
Carretons elevadors	Saport-Mapor, S.A.	1	Luna TH 28 R	Gasoli	28 t	1993
Carretons elevadors	Saport-Mapor, S.A.	1	Luna TH 42 R	Gasoli	42 t	1993
Carretons elevadors	Saport-Mapor, S.A.	1	Tug Master KALMAR	Gasoli		1993
Carretons elevadors	Saport-Mapor, S.A.	3	Hyster H 1400 XL	Gasoli	16 t	1994
Carretons elevadors	Saport-Mapor, S.A.	2	Nissan	Gasoli	7,5 t	1994
Carretons elevadors	Saport-Mapor, S.A.	1	Tug Master SISU	Gasoli	-----	1994
Carretons elevadors	Saport-Mapor, S.A.	3	Tug Master SISU	Gasoli	-----	1998
Carretons elevadors	Saport-Mapor, S.A.	1	Hyster H460B	Gasoli	20 t	1998
Plataformes	Saport-Mapor, S.A.	7	-----	-----	40'	1983
Aplicador de Buits	TCB, SA	2	Sisu	-----	9 t	1998
Camions	TCB, SA	5	Pegaso	Gasoli	-----	1983
Carretons elevadors	TCB, SA	3	Luna	Gasoli	40 t	1983
Carretons elevadors	TCB, SA	3	Hyster	Gasoli	6 t	1983
Carretons elevadors	TCB, SA	2	Hyster	Gasoli	1,5 t	1983
Carretons elevadors	TCB, SA	1	Carterpillar	Gasoli	4 t	1987
Carretons elevadors	TCB, SA	3	Carterpillar	Gasoli	3 t	1987
Carretons elevadors	TCB, SA	2	Carterpillar	Gasoli	2,5 t	1987
Carretons elevadors	TCB, SA	2	Hyster	Gasoli	25 t	1988
Carretons elevadors	TCB, SA	2	Fenwick	Gasoli	17 t	1989
Plataformes	TCB, SA	2	Fruehauf	-----	-----	1983
Reach Stacker	TCB, SA	1	Sisu	Gasoli	45 t	1998
Straddle Carrier	TCB, SA	4	Valmet-Sisu	Gasoli	40 t	1983
Straddle Carrier	TCB, SA	3	Valmet-Sisu	Gasoli	40 t	1988
Straddle Carrier	TCB, SA	2	Valmet-Sisu	Gasoli	40 t	1991
Straddle Carrier	TCB, SA	3	Valmet-Sisu	Gasoli	40 t	1992
Straddle Carrier	TCB, SA	5	Valmet-Sisu	Gasoli	40 t	1993
Straddle Carrier	TCB, SA	6	Valmet-Sisu	Gasoli	40 t	1995

Classe de material	Propietari / Terminal	Núm.	Marca	Energia que utilitza	Característiques	Any construcció
Straddle Carrier	TCB, SA	3	Valmet-Sisu	Gasoli	40 t	1996
Straddle Carrier	TCB, SA	5	Valmet-Sisu	Gasoli	40 t	1997
Straddle Carrier	TCB, SA	3	Valmet-Sisu	Gasoli	40 t	1998
Straddle Carrier	TCB, SA	6	Sisu-Kalmar	Gasoli	40 t	2000
Carretons elevadors	Terminal Catalunya, S.A.	5	Hyster H-1600-XL2	Gasoli	16 t	
Carretons elevadors	Terminal Catalunya, S.A.	3	Hyster H3200	Gasoli	32 t	
Carretons elevadors	Terminal Catalunya, S.A.	2	Caterpillar DP-25	Gasoli	2,5 t	
Carretons elevadors	Terminal Catalunya, S.A.	2	Hyster H-2800	Gasoli	2,8 t	
Carretons elevadors	Terminal Catalunya, S.A.	1	Caterpillar DP 150	Gasoli	15 t	
Carretons elevadors	Terminal Catalunya, S.A.	6	Hyster H2500 XL	Gasoli	25 t	
Carretons elevadors	Terminal Catalunya, S.A.	5	Caterpillar DP 40	Gasoli	4 t	
Carretons elevadors	Terminal Catalunya, S.A.	2	Hyster H1800-XL	Gasoli	2,5 t	
Carretons elevadors	Terminal Catalunya, S.A.	4	Caterpillar V-330-C	Gasoli	16 t	
Carretons elevadors	Terminal Catalunya, S.A.	2	Caterpillar V-330-B	Gasoli	16 t	
Carretons elevadors	Terminal Catalunya, S.A.	2	Caterpillar V-155-B	Gasoli	7 t	
Carretons elevadors	Terminal Catalunya, S.A.	1	Caterpillar V-620-B	Gasoli	28 t	
Carretons elevadors	Terminal Catalunya, S.A.	1	KALMAR 16-200	Gasoli	30 t	
Carretons elevadors	Terminal Catalunya, S.A.	1	Hyster H4800-XL2	Gasoli	48 t	
Carretons elevadors	Terminal Catalunya, S.A.	5	Hyster H-700-XL	Gasoli	7 t	
Carretons elevadors	Terminal Catalunya, S.A.	15	Hyster H400 - XL	Gasoli	4 t	
Mafis	Terminal Catalunya, S.A.	2	SEACOM	----	--	
Mafis	Terminal Catalunya, S.A.	6	BUISCAR	----	--	
Mafis	Terminal Catalunya, S.A.	10	FABRISEN	----	--	
Pales Carregadores	Terminal Catalunya, S.A.	6	Varis	----	--	
Reach Stacker	Terminal Catalunya, S.A.	4	PPM TF C45-R	Gasoli	40 t	

Classe de material	Propietari / Terminal	Núm.	Marca	Energia que utilitza	Característiques	Any construcció
Reach Stacker	Terminal Catalunya, S.A.	8	Fantuzzi CS-45-S	Gasoli	40 t	
Reach Stacker	Terminal Catalunya, S.A.	2	Kalmar DR 420 -60S5T	Gasoli	36 t	
Reach Stacker	Terminal Catalunya, S.A.	6	PPM FCH-77	Gasoli	36 t	
Reach Stacker	Terminal Catalunya, S.A.	1	KALMAR DR-450-60A5X	Gasoli	40 t	
Reach Stacker	Terminal Catalunya, S.A.	1	PPM FCH 55	Gasoli		
Trastainers	Terminal Catalunya, S.A.	8	Fantuzzi Regienne	Gasoli	40 t	
Carretons elevadors	Terminal Port-Nou, S.A	1	Fentuzzi	Gasoli	45 t	
Carretons elevadors	Terminal Port-Nou, S.A	3	Hyster	Gasoli	7 t	1990/1994
Carretons elevadors	Terminal Port-Nou, S.A	8	Fiat DI 30 CH	Gasoli	3 t	1993/1994
Carretons elevadors	Terminal Port-Nou, S.A	4	Fiat DI 40 C	Gasoli	4 t	1994
Carretons elevadors	Terminal Port-Nou, S.A	1	Kalmar	Gasoli	32 t	1998
Carretons elevadors	Terminal Port-Nou, S.A	4	Kalmar	Gasoli	45 t	1998/1999
Carretons elevadors	Terminal Port-Nou, S.A	8	Toyota	Gasoli	4 t	2000
Mafis	Terminal Port-Nou, S.A	4	Terberg	Gasoli		1990/1999
Mafis	Terminal Port-Nou, S.A	1	Cartepilar	Gasoli		2000
Plataformes	Terminal Port-Nou, S.A	4	Buiscar			
Transtainer	Terminal Port-Nou, S.A	2	Gommata Ansaldo	Gasoli	42 t.	1990
Carretons elevadors	Terminales Portuarias, S.A.	1	TOYOTA 5FD25	Gasoli	2,5 t	1991
Bàscules	Terminales Portuarias, S.A.(T-2)	1	Bam-Eergio	Mecànica	50 Kg	
Bàscules	Terminales Portuarias, S.A.(T-2)	1	Bam-Eergio	Mecànica	250 Kg	
Bàscules	Terminales Portuarias, S.A.(T-2)	1	Bam-Eergio	Mecànica	350 kg	
Bàscules	Terminales Portuarias, S.A.(T-2)	1	Cely	Mecànica	400 Kg	
Bàscules	Terminales Portuarias, S.A.(T-2)	2	Pibernat-Epelsa	Electricitat	60 t	
Bàscules	Terminales Portuarias, S.A.(T-2)	2	Ariso	Mecànica	500 Kg	

Classe de material	Propietari / Terminal	Núm.	Marca	Energia que utilitza	Característiques	Any construcció
Bàscules	Terminales Portuarias, S.A.(T-2)	1	Cely	Mecànica	1.500 Kg	2000
Bàscules	Terminales Portuarias, S.A.(T-2)	1	Epelsa	Electricitat	1.800 Kg	2000
Carretons elevadors	Terminales Portuarias, S.A.(T-2)	3	Yale	Gasoli	37,5 KW	
Carretons elevadors	Terminales Portuarias, S.A.(T-2)	1	Still	Gasoli	37 KW	
Carretons elevadors	TERQUIMSA	1	Daewoo	Gasoli	2,5 t	
Carretons elevadors	TERQUIMSA	1	Fiat	Gasoli	3,5 t	
Bàscules	Tráfico de Mercancias, S.A	1	Casals	----	80 t	1975
Bàscules	Tráfico de Mercancias, S.A	2	Schenck	sobre cinta	1.000 t/H	1983/1994
Cintes transportadores	Tráfico de Mercancias, S.A	25	varies	Electricitat	1.300 m.	1971/1988
Pont de càrrega	Tráfico de Mercancias, S.A	2	M.I.T.	Electricitat	500/1000 t/H	1960/1971
Rascador frontal	Tráfico de Mercancias, S.A	1	M.I.T.	Electricitat	600 t/h	1975
Carretons elevadors	Ttes. Marítimos Alcudia, SA	6	Caterpillar 15	Gasoli		
Carretons elevadors	Ttes. Marítimos Alcudia, SA	1	Caterpillar B16	Gasoli	7 t	

2.9.1. Dragues

(no n'hi ha)

2.9.2 Remolcadors

Nom	Propietari	Energia que utilitza	Potència (kW)	Eslora (m)	Mànega (m)	Puntal (m)	Any de construcció
Montornés	Remolcad. de Barcelona,S.	Id.	2.021	28,90	8,70	4,80	1992
Montgat	Id.	Id.	2.021	28,90	8,70	4,80	1993
Montjoi	Id.	Id.	2.646	27,00	9,70	3,90	1995
Montsacopa	Id.	Id.	2.646	27,00	9,70	3,90	1998
A. Gaudí	SAR Remolcadores, S.L.	Id.	1.389	31,00	8,50	4,40	1975
Joan Miró	Id.	Id.	2.021	28,90	8,70	4,80	1992
Joaquim Ruirá	Id.	Id.	2.646	27,00	9,70	3,90	1995
Pau Casals	Id.	Id.	2.941	27,01	9,7	3,9	1998

2.9.3. Gànguils i barcases

Nom	Propietari	Característiques	Any construcció
GANGUIL NUMERO UNO	APB	ganguil	1969
LASPAS 180	Id	pontona	1968

2.9.4. Grues flotants

(No n'hi ha)

2.9.5 Altres mitjans auxiliars del servei

Nom	Propietari	Característiques	Any de construcció
Neptuno	APB	Neteja de les aigües superficials	1980
Corb Marí I	id.	Neteja de les aigües superficials	1996
Corb Marí II	id.	Neteja de les aigües superficials	1996
Blavet	id.	Neteja de les aigües superficials	1998
Xatrac	id.	Neteja de les aigües superficials	1998
Pedro de Alvarado	id.	Sondatge i serveis diversos	1964
APB BOMBERS	id.	Bombers Submarinistes per a salvament marítim	2000
Porta d'Aigua	id.	Atenció autoritats i visites	1992
Pelican 69	ECOLMARE	Neteja de les aigües superficials	1980
Ghibli	SPRA, S.A.	Llanxa serveis auxiliars antipol·lució i C.I.	1975
Caperol	id.	Llanxa serveis auxiliars	1976
Lucaya III	id.	Llanxa per a transport de personal	1962
Lucaya IV	id.	Llanxa per a transport de personal	1992
La Restinga	id.	Llanxa per a transport de personal	1992
Aljibe nº 1	id.	Embarcació per a recollida d'aigües brutes	1968

2.10. Breu descripció d'instal·lacions per a tràfics específics

Terminals de contenidors i càrrega general

Càrrega en règim de navegació exterior

Al moll Sud es troba la Terminal Pública de Contenidors, concessió atorgada a TCB, SL. Actualment ocupa una superfície de 46,2 hectàrees i disposa de dues línies d'atracada, una al parament nord de 350 m de llarg i 12 m de calat i altra al parament est, de 1.012 m de llarg i un calat entre 14 i 16 m. Aquesta terminal disposa de 9 grues portacontenidors, 4 de les quals són de tipus post-panamax.

Al moll 29 Príncep d'Espanya, l'empresa Terminal Catalunya, SA és titular de la concessió d'una terminal multipropòsit, amb una superfície de 32,3 hectàrees, una línia d'atracada de 1.448 m i un calat entre 8,7 i 14 m. La terminal disposa de dues rampes ro-ro i de magatzems coberts amb una superfície de 21.750 m². Així mateix, l'empresa és propietària de 8 grues portacontenidors, 6 d'elles de tipus post-panamax.

Als molls 01 Adossat, 20 Ponent i 21 Costa, es troben situades dos terminals multipropòsit que exploten respectivament les empreses Saport-Mapor, SA, Terminal Port-Nou, SA. Aquestes terminals ocupen conjuntament una superfície de 8,56 hectàrees, amb un calat de fins a 12 m i una línia d'atracada de 2.100 m. Així mateix disposen en conjunt de 8 rampes ro-ro i d'una superfície de magatzems coberts de 37.700 m².

Càrrega en règim de navegació de cabotatge

Als molls 26 Álvarez de la Campa i 27 Lepant (atracadors núm. 2 i 3) es troba repartida la superfície que ocupa l'empresa Estibadora de Ponent, SA per a la manipulació de contenidors. Aquesta instal·lació té una superfície en autorització de 52.252 m² i 48.300 m², respectivament a cada moll amb calats entre 6,5 m i 11,8 m i una línia d'atracada de 870 m amb tres atracadors ro-ro. Així mateix, disposa de 4 grues de pòrtic de 28 t i 2 grues portacontenidors de 33,5 t i 41 t. Aquesta terminal, a més de tràfic de cabotatge, també manipula tràfic exterior amb origen/destí al nord d'Àfrica.

Al mateix moll 26 Álvarez de la Campa l'empresa Transportes Marítimos Alcudia , té l'autorització per operar mercaderia contenitzada en una esplanada d'una superfície d'1,7 hectàrees i 2.484,2 m² de magatzems, amb una línia d'atracada de 150 m i 8,5 m de calat. Disposava de 2 grues de pòrtic de 28 t.

Al moll Sant Bertran, l'empresa Cía. Trasmediterránea, SA disposa d'una superfície en autorització de 32.083 m² per a la manipulació de mercaderia contenitzada.

Terminals d'automòbils

Als molls 30 Dàrsena Sud i 31 Dàrsena Interior es troben les dues terminals d'automòbils: Autoterminal, SA i Setram SA. La línia d'atracada d'aquests molls és de 800 m amb un calat màxim de 12 m.

Autoterminal disposa d'una superfície en concessió de 29,2 hectàrees, amb dos sitges verticals que li permet ampliar la superfície d'emmagatzematge en 254.000 m². La capacitat de la terminal és de 41.500 vehicles dels quals 21.500 corresponen a places descobertes i les restants 20.000 a places cobertes. També disposa d'un centre de personalització de vehicles i un túnel de desprotecció.

Setram ocupa una superfície en concessió de 5 hectàrees.

Terminal receptora de grans i llavors a granel

Al moll 22B Contradic Est està situada la terminal Ergransa, especialitzada en la recepció de grans i llavors a granel. Disposava de sitges multicel·lulars amb d'una capacitat d'emmagatzematge de fins a 170.000 tones. A la terminal s'aconsegueix un rendiment pràctic de descàrrega pneumàtica de 900 t/h.

Terminals destinades a la molturació de fava de soja

Als molls 26B Álvarez de la Campa i 22C Contradic i 23A Oest es troben les indústries Cargill España, SA i Moyresa, que estan especialitzades en el tràfic de fava de soja. Disposen de plantes de mòlta amb una capacitat d'1.200.000 t.

Terminal de recepció i embarcament de ciment a granel

Als molls 01 Adossat, 22C Contradic i 26B Álvarez de la Campa es troben les terminals de ciment Comercializadora Mediterránea de Cementos, SA, Portcemen, SA, i Cía. Valenciana de Cementos, SA, respectivament. Aquestes terminals disposen de sitges amb capacitat per a 104.800 t.

Terminal dedicada a l'embarcament de potassa

Al moll 22A Contradic, està situada Tramer, SA , terminal que es dedica a l'embarcament de potassa. Disposava d'una capacitat màxima d'emmagatzematge de 80.000 t i està equipada amb dos pòrtics de càrrega amb rendiments entre 400 i 700 t/hora.

2.11. Plànol general del port

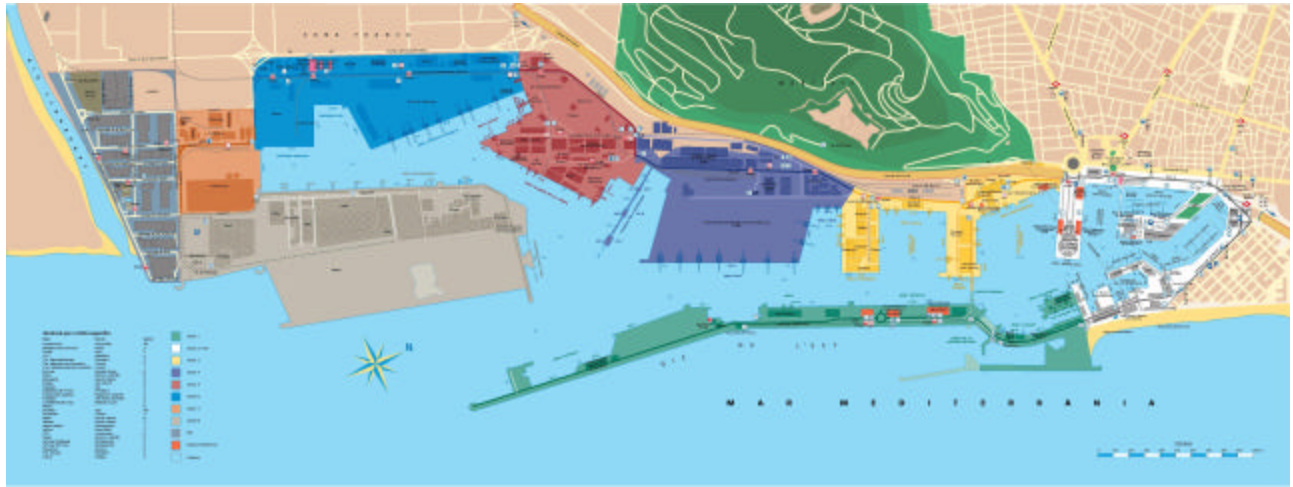



3 Obres o activitats autoritzades a particulars

Encara que la propietat del sòl correspon al sector públic, la gran majoria de la superfície del port es cedeix, mitjançant títols jurídics, a empreses privades, les quals presten els serveis propis d'un port. En aquest capítol, en primer lloc, es detallen, ordenats per molls, tots els espais cedits a particulars abans de començar el 2001, amb especificació de l'extensió, la destinació funcional que se'ls ha donat, la data en què es va autoritzar l'ús al particular i el cànon que paga al'Autoritat Portuària de Barcelona per aquest concepte. Seguidament, es relacionen les obres o activitats que han estat autoritzades durant el 2001.

Obres o activitats autoritzades a particulars

Introducció

3.1. Autoritzades abans de començar l'any 2000 i que es mantenen

3.2. Autoritzades l'any 2000

3.1 Autoritzades abans de començar l'any 2001 i que es mantenen

Núm.	Designació	Superfície m2	Data d'autorització	Titular	Cànon Euros/m2/any	Import anual (euros)
DIC DE L'EST						
1	Àrea controlada de pesca amb canya	97,50	APB 30-maig-94	SDAD. PESCADORES DEP. DE MAR	13,29	1.296
2	Parcel·la per a desballestament i sitja per a ciment	8.717,00	PAB 26-jul-82	COMERCIALIZ. MED. DE CEMENTOS, SA	4,64	40.447
3	Parcel·la per a activ. docents o esportives	3.021,00	APB 4-set-95	UNIVERSITAT DE BARCELONA	4,54	13.715
4	Submin. aigua potable Dic de l'Est - carrer Escar	6.342,00 m.l.	APB 21-ene-97	AGUAS DE BARCELONA, SA	-	-
ADOSSAT						
5	Terminal Multipropòsit:		APB 27-oct-99	SAPORT-MAPOR, SA		
		Es 32.975,00			4,18	137.836
		Tir 14.355,00			7,66	109.959
LLEVANT						
6	Tinglado	1.052,00	APB 24-abr-95	HÉLICES Y SUMINISTROS NAVALES, SL	23,98	25.227
7	Part de Tinglado per a Taller	462,00	PAB 27-maig-91	INGENIERÍAS TÉCNICAS PORTUARIAS	7,72	3.567
ORIENTAL						
8	Parcel·la per a Bar-Restaurant	168,00	O.M. 24-set-64	HERMINIA OLLE ROCA	15,13	2.542
CATALUNYA I OCCIDENTAL						
9	Superfícies i instal. reparació vaixells	31.013,00	O.M. 30-oct-72	INV. MTMAS. DEL MEDITERRÀNEO, SA	-	178.358
NOU						
10	Edifici Lab. Central d'Inv. Científiques	2.560,00	O.M. 29-mar-55	INST. INVES. PESQUERAS	sense cànon	-
11	Canonades per a captació aigua del mar	57,00 m. l.	O.M. 24-feb-59	INST. INVES. PESQUERAS	0,03	2
12	Edifici i instal·lacions	13.704,00	O.M. 20-feb-67	CLUB NATACIÓ BARCELONA	2,54	34.808
13	Noves instal·lacions esportives	6.220,00	APB 25-jun-97	CLUB NATACIÓ BARCELONA	7,84	48.765
14	Àrea tècnica reparació embarcacions	34.025,83	PAB 30-oct-89	MARINA BARCELONA 92, SA	7,72	262.679
15	Nau de pintura per a embarcacions	2.094,20	APB 25-abr-94	MARINA BARCELONA 92, SA	2,24	4.691
16	Complex esportiu municipal	8.911,40	PAB 2-abr-91	C.N. ATLÉTIC BARCELONETA	1,17	10.426
17	Part de l'edifici de l'antiga OTP	1.295,45	APB 30-jun-99	G.U. PORT 2000	-	0
BALEARS						
18	Subministrament carburant a pesquers:		APB 15-feb-95	REPSOL CIAL. PROD. PETROLÍFEROS,SA		
		T 101,00			3,14	317
		C 80,00 m. l.			2,51	201
		S 4,00			7,72	31
		L 16,00			59,97	960
RELLOTGE						
19	Marina per a embarcacions esportives:		PAB 05-nov-90	MARINA PORT-VELL, SA		
	Marina	1.114,30			13,95	15.544
	Part de l'Edifici de suport	742,77			13,95	10.362
	Sup. pescadors	900,00			13,95	12.555
20	Escola d'oficis marítics (edifici de suport)	2.471,74	APB 15-feb-95	CONSORCI EL FAR	sense cànon	-

Núm.	Designació	Superfície m2	Data d'autorització	Titular	Cànon Euros/m2/any	Import anual (euros)
21	Projectes vinculats a l'UPC (edifici de suport)	593,17	APB 25-jun-98	UNIV.POLITÈCNICA DE CATALUNYA	sense cànon	-
BARCELONETA						
22	Aparcament Pg. Joan de Borbó	14.678,54	PAB 30-oct-89	CINTRA APARCAMIENTOS, SA	14% recapt.	
DIPOÏT						
23	Edifici	295,00	O.M. 29-abr-67	COL. OF. PES. Y MED. PÚBLICOS	9,92	2.926
24	Part Edifici "Palau del Mar"	15.594,00	PAB 30-oct-89	PÒRTIC DE MAR, SA	19,84	309.385
25	Palau del Mar (Museu d'Història)	10.006,00	APB 30-mar-95	GENERALITAT DE CATALUNYA	0,20	2.001
ESPANYA						
26	Edif. i Instal·lacions esportives	3.132,00	O.M. 30-oct-68	REIAL CLUB MARÍTIM	4,24	13.280
27	Edif. i Instal·lacions esportives	1.780,00	O.M. 30-oct-68	REIAL CLUB NÀUTIC	4,24	7.547
28	Centre del Mar "L'Aquàrium"	6.664,00	PAB 27-nov-90	MUNDO SUBMARINO, SA	15,69	104.558
29	Trans. aigua mar per a aquari (Can.subterr.)	607,00 m. l.	APB 27-mar-96	MUNDO SUBMARINO, SA	6,28	3.812
	Trans. aigua mar per a aquari (Can. subm.)	520,00 m. l.			0,89	463
30	Centre Comercial :		PAB 30-oct-89	ODISEA 2000, SL		
	Centre Cial. "Mare	10.950,00			14,88	162.936
	Estac. Subt. Cent	11.939,00			3,72	44.413
	Sales Multicine	3.182,00			14,88	47.348
31	Sala cinematogràfica	2.254,00	PAB 25-feb-91	TEATRE IMAX BARCELONA, SA	13,95	31.443
32	Superfície per a terrasses	1.076,00	APB 24-abr-95	TEATRE IMAX BARCELONA, SA	15,69	16.882
33	Submin. aigua potable (Sector A-B Port Vell)	2.996,00 m. l.	APB 21-gen-97	AGUAS DE BARCELONA, SA	-	-
BOSCH I ALSINA						
34	Explotació de tres edificis	3 unitats	APB 29-nov-00	AJUNTAMENT DE BARCELONA	3.614,26	10.843
	Dos edificis destinats a ensenyança marítima	2 unitats	APB 29-nov-00	AJUNTAMENT DE BARCELONA	sense cànon	-
	Superfície terrassa dels edificis	1.042,20	APB 06-dec-00	AJUNTAMENT DE BARCELONA	15,61	16.269
35	Aparcament subterrani	8.145,00	PAB 25-gen-86	SDAD. MPAL.APARCAM. Y SERV.,SA	1,35	10.996
BARCELONA						
36	World Trade Center Barcelona:		PAB 23-abr-90	WORLD TRADE CENTER BARCELONA, SA		
	Superfície edificar	17.269,05			13,24	228.642
	Superfície subterr	20.366,84			3,72	75.765
	Sup. sobre planta	737,00			3,72	2.742
37	Estacions Marítimes Nord i Sud, WTCB	3.868,74	APB 28-jul-99	CREUERS DEL PORT DE BARCELONA, SA	-	61.222
SANT BERTRAN						
38	Terminal per a passatgers	7.028,00	APB 14-feb-96	Cía. TRASMEDITERRÀNEA, SA	9,14	64.236
39	Superfície en el tinglado núm. 3	4.800,00	PAB 25-mar-91	PROVIMAR	18,41	88.368
40	Parcel·la per a frigorífics	6.600,00	O.M. 31-maig-60	FRIGOSCANDIA LOGISTICS, SA	9,14	60.324
41	Parcel·la per a dipòsit de greixos Canonades	4.141,00 387,00 m. l.	O.M. 28-jun-60	DEMAGRISA	9,14 3,80	37.849 1.471
42	Edifici "Apostolado del Mar"	900,00	PAB 18-mar-91	ARQUEBISBAT DE BARCELONA	sense cànon	-
43	Subministrement aigua potable (Sectors 6 i 7)	8.494,00 m. l.	APB 26-maig-99	AGUAS DE BARCELONA, SA	-	-

Núm.	Designació	Superfície m2	Data d'autorització	Titular	Cànon Euros/m2/any	Import anual (euros)
PONENT						
44	Terminal de productes peribles	5.556,00	PAB 28-oct-91	TERMINAL PORT-NOU, SA	10,21	56.727
45	Terminal multipropòsit:		APB 28-jul-99	TERMINAL PORT-NOU, SA		
	Esplanada	52.702,00			5,58	294.077
	Tinglado	19.442,00			10,21	198.503
	Oficina	512,00			59,97	30.705
COSTA						
46	Terminal polivalent:		PAB 28-gen-91	TERMINAL CATALUNYA, SA		
	Esplanada	13.031,00			5,38	70.107
	Tinglado	4.500,00			9,85	44.325
47	Canonades	1.353,00 m. l.	R.O. 16-abr-23	CLH, SA	2,42	3.274
48	Canonades	996,00 m. l.	O.M. 26-set-40	CLH, SA	2,42	2.410
49	Canonades	250,40 m. l.	O.M.23-jul-54	CLH, SA	2,42	606
50	Arquetes	4,00	O.M. 23-jul-54	CLH, SA	3,01	12
CONTRADIC						
51	Magatzem de potasses i trabucador de vagons	4.663,00	O.M. 8-maig-58	TRAMER, SA	8,83	41.174
52	Dipòsit regulador de sals potàssiques	3.048,00	R.O. 20-nov-30	TRAMER, SA	8,83	26.914
53	Trabucador de vagons	253,00	O.M. 16-nov-59	TRAMER, SA	8,83	2.234
54	Magatzem de sals	2.200,00	O.M. 23-gen-69	TRAMER, SA	8,83	19.426
55	Dipòsit regulador i inst. càrrega-descàrrega	2.836,00	R.O. 16-gen-26	TRAMER, SA	8,83	25.042
56	Sitja per a grans "A"	1.102,00	O.M. 21-des-61	ERGRANSA	9,19	10.127
57	Zona d'influència	1.868,00	O.M. 21-des-61	ERGRANSA	9,19	17.167
58	Estació càrrega i descàrrega de vagons	164,00	O.M. 21-mar-70	ERGRANSA	9,19	1.507
59	Ampliació Sitges "B" i "C"	4.440,00	O.M. 8-feb-78	ERGRANSA	9,19	40.804
60	Nau-Magatzem granel agroalimentaris	5.334,37	APB 30-oct-95	ERGRANSA	9,05	48.276
61	Terminal per a olis i similars	5.395,00	APB 14-feb-96	MOYRESA	9,50	51.253
	Canonades	455,00 m. l.			3,51	1.597
	Us d'instal·lacions	-			-	7.732
62	Parcel·la	6.278,00	O.M. 22-feb-63	SADESA	9,14	57.381
	Canonades	90,00 m. l.			3,51	316
63	Bar	95,87	O.M. 17-nov-66	JOSE ROVIRA	9,50	911
64	Instal·lació per a càrrega de vaixells	10.675,20	APB 13-dic-00	PORTCEMEN, SA	10,23	109.207
65	Magatzem de melassa	3.002,00	PAB 25-feb-91	LOIRET & HAENTJENS ESPAÑA, SA	9,14	27.438
	Canonades	140,00 m. l.			3,51	491
OEST						
66	Estació mercaderies	5.481,00	O.M. 03-jun-24	FERROCARRILS GENERALITAT CATALUNYA	3,03	16.607
67	Caseta	30,00	O.M. 13-mai-58	FERROCARRILS GENERALITAT CATALUNYA	3,03	91
68	Parcel·la	31.790,00	O.M. 13-abr-77	MOYRESA	6,99	222.212
SUD						
69	Terminal Pública de Contenedors	268.864,00	PAB 24-feb-92	TCB, SA	6,39	1.718.041
	Terminal Pública de Contenedors (part afectada obres pavim.)	192.418,00			5,85	1.125.645
70	Via apartador	387,69	R.O. 15-gen-31	CLH, SA	6,05	2.346
71	Parcel·la	635,00	O.M. 19-feb-46	CLH, SA	6,05	3.842

Núm.	Designació	Superfície m2	Data d'autorització	Titular	Cànon Euros/m2/any	Import anual (euros)
72	Parcel·la	10.317,62	O.M. 19-des-62	CLH, SA	6,05	62.422
73	Parcel·la	73.080,00	O.M. 28-jul-67	CLH, SA	6,05	442.134
74	Oleoducte BAPRAT	2.175,00 m. l.	APB 01-mar-00	CLH, SA	2,51	5.459
PANTALÀ						
75	Pantalà atracada vaixells	10.619,00	O.M. 24-jun-66	CLH, SA	2,14	22.725
	Pantalà atracada vaixells	1.451,00			sense cànon	-
ÀLVAREZ DE LA CAMPA						
76	Planta extracció d'oli de soja	38.123,00	O.M. 23-gen-76	CARGILL ESPAÑA, SA	3,56	135.718
77	Sitges per a ciments	1.276,00	O.M. 17-set-68	CÍA. VALENCIANA DE CEMENTS, SA	6,99	8.919
78	Estació de servei	3.024,00	PAB 28-gen-91	AGIP ESPAÑA, SA		31.363,19
79	Terminal de Cabotatge:					
	Esplanada	30.218,00	PAB 25-oct-91	ESTIBADORA DE PONENT, SA	5,58	168.616
	Tinglado	900,00	PAB 25-feb-91	ESTIBADORA DE PONENT, SA	10,21	9.189
80	Instal·lació Bàscula Pont de 60 Tm.	200,00	APB 25-abr-94	COL. OF. PESADORES Y MED. PUBLICOS	7,72	1.544
EV. FERNANDEZ						
81	Instal·lació d'un depot de contenidors	65.200,00	APB 26-gen-00	ALMAC. DE DEPÓSITO MARTAINER, SA	6,99	455.748
82	Parcel·la per a emmagatzematge i rep. de contenidors	68.006,00	APB 29-jul-98	PROGECO, SA	6,99	475.362
PRÍncep D'ESPANYA						
83	Terminal multipropòsit:		APB 8-jul-98	TERMINAL CATALUNYA, SA		
	Esplanada	323.270,00			5,58	1.803.847
	Tinglado	26.145,00			10,21	266.940
	Taller	779,00			15,98	12.448
	Oficines	510,00			59,97	30.585
	Valor instal·lac	-			-	4.558
	Amortització ed	-			-	2.171
84	Laboratori:		APB 28-oct.-98	SGS ESPAÑOLA DE CONTROL, SA		
	Laboratori	512,77			23,61	12.106
	Oficines	80,85			103,75	8.388
TRAM VI						
85	Parcel·la	23.671,00	PAB 21-des-87	TRANS-CATALÀ, SL	6,99	165.460
86	Oficines i Magatzems	12.740,00	O.M. 19-feb-73	LANDTRANS, SA	6,99	89.053
87	Dipòsit d'emmagatzematge		APB 23-jul-97	DAMEX, SA		
	Esplanada	21.394,00			6,99	149.544
	Tinglado	7.875,00			23,61	185.929
	Oficines	368,00			59,97	22.069
	Us d'instal·laci	-			-	1.987
	Valor instal·lac	-			-	2.173
88	Parcel·la per a emmagatzematge i rep. de contenidors	24.086,00	PAB 25-jul-88	BARCELONA CONTAINERS, SA	6,99	168.361
89	Magatzem per a sal	7.305,00	APB 30-set-98	SAL COSTA, SA	6,99	51.062
90	Explotació d'un centre assistencial	1.046,00	APB 25-oct-00	SDAD. ESTATAL DE ESTIBA Y DESESTIBA	6,99	7.312
91	Parcel·la per a taller	4.836,00	O.M. 20-set-77	SETRAM, SA	6,77	32.740
92	Llatzaret i Laboratori	3.606,40	O.M. 3-mar-72	GENERALITAT DE CATALUNYA	3,03	10.927

Núm.	Designació	Superfície m2	Data d'autorització	Titular	Cànon Euros/m2/any	Import anual (euros)
93	Poliducte	2.991,00 m. l.	PAB 30-nov-81	PROCOMSA	2,42	7.238
94	Subministrement aigua potable (Sector 5)	3.764,00 m. l.	APB 27-mai-98	AGUAS DE BARCELONA, SA	-	-
DÀRSENA SUD						
95	Terminal d'automòbils	291.380,00	PAB 27-nov-89	AUTOTERMINAL, SA	6,34	1.847.349
96	Terminal d'automòbils	50.000,00	PAB 28-set-92	SETRAM, SA	6,62	331.000
ZONA SUD						
97	Nau industrial al carrer Y	12.094,00	PAB 8-oct-90	CONTENOSA	7,72	93.366
98	Parcel·la	10.000,00	PAB 27-feb-84	SIDERCOMES, SA	6,03	60.300
99	Parcel·la	10.000,00	PAB 30-jul-84	TRANSCONDAL CONTAINERS, SA	6,03	60.300
100	Parcel·la	10.000,00	PAB 30-jul-84	PROCOMSA	6,03	60.300
101	Estació de servei	5.250,00	PAB 28-gen-91	AGIP ESPAÑA, SA		50.633
102	Nau industrial	4.926,00	PAB 28-gen-91	MINIS. HACIENDA (DUANA)	sense cànon	-
103	Nau industrial	3.768,00	PAB 25-mar-91	SERVEIS RECIPE (TM2)	23,61	88.962
	Parcel·la	6.439,00			7,72	49.709
INFLAMABLES						
104	Rentador de cisternes	10.992,70	APB 25-jun-98	LAVADEROS DE CISTERNAS, SA	7,72	84.864
105	Parcel·la per a magatzem d'hidrocarburs i derivats	96.232,40	PAB 03-oct-88	DECAL ESPAÑA, SA	6,78	652.456
106	Terminal productes químics	32.231,00	O.M. 04-oct-73	TERMINALES QUÍMICOS, SA	6,78	218.526
107	Terminal productes químics	37.740,00	O.M. 15-jun-71	TERMINALES PORTUARIAS, SA	6,49	244.933
108	Terminal productes químics	56.129,00	O.M. 27-jul-71	TERMINALES PORTUARIAS, SA	6,56	368.206
109	Terminal productes petrolífers	61.032,00	APB 15-feb-95	TERMINALES PORTUARIAS, SA	6,78	413.797
110	Parcel·la per a magatzem de produc. líquids	16.930,37	O.M. 17-set-73	RECEPTORA DE LÍQUIDOS, SA	6,78	114.788
111	Parcel·la	139.641,70	O.M. 10-jun-77	ENAGAS, SA	2,32	323.969
	Emissari Submarí	14.080,00			2,51	35.341
112	Moll per a metaners	2.000,00	PAB 25-maig-81	ENAGAS, SA	6,56	13120
113	Piscina de captació d'aigua de mar superfície	625,00	APB 31-maig-00	ENAGAS, SA	3,50	2.188
	car	679,00			2,51	1.704
114	Segon dret d'opció	71.341,00	APB 26-gener-00	ENAGAS, SA	3,41	243.273
115	Primer dret d'opció	95750	APB 01-gener-00	ENAGAS, SA	1,17	112028
116	Explotació d'una piscina ja existent per captació d'aigua de mar	192,50	APB 31-maig-00	ENAGAS, SA	2,51	483
	sob	1096,9			6,99	7667
117	Parcel·la	9.921,00	PAB 27-maig-91	ECOLOGICA IBERICA Y MEDITERRANEA	7,72	76.590
118	Gasoducte submarí	12.820,00 m. l.	APB 30-jun-99	ENAGAS, SA	0,13	1.667
119	Subministrement aigua potable (Sector 5)	3.515,00 m. l.	APB 23-jul-97	AGUAS DE BARCELONA, SA	-	-
RASA CANONADES						
120	Canonades	1.130,00 m. l.	PAB 3-oct-89	DECAL ESPAÑA, SA	2,51	2.836
121	Canonades	375,00 m. l.	APB 3-jun-99	DECAL ESPAÑA, SA	2,51	941
122	Canonades	1.346,00 m. l.	PAB 31-gen-89	TERMINALES QUÍMICOS, SA	2,51	3.378
123	Canonades	2.075,00 m. l.	J.P. 12-des-74	TERMINALES PORTUARIAS, SA	2,42	5.022
124	Canonades	660,00 m. l.	J.P. 12-des-74	TERMINALES PORTUARIAS, SA	2,42	1.597
125	Canonades	1.040,00 m. l.	PAB 1-gen-91	RECEPTORA DE LÍQUIDOS, SA	2,51	2.610

Núm.	Designació	Superfície m2	Data d'autorització	Titular	Cànon Euros/m2/any	Import anual (euros)
126	Canonades	300,00 m. l.	PAB 25-maig-81	ENAGAS, SA	2,42	726
127	Trams de gasoducte	3.049,00 m. l.	PAB 27-abr-81	ENAGAS, SA	2,51	7.653
128	Gasoducte	2.300,00 m. l.	APB 26-maig-99	ENAGAS, SA	2,51	5.773
129	Canonades	1.737,00 m. l.	APB 26-jun-96	GAS NATURAL SDG, SA	2,51	4.360
NOU CONTRADIC						
130	Superfície per la instal·lació d'un parc de terminals	123.000,00	APB 26-jun-96	MUELLES Y ESPACIOS PORTUARIOS, SA	2,06	253.380
Z.A.L. (1ª. FASE)						
131	Illa A.1	59.570,47	PAB 27-abr-92	CENTRO INTERMODAL LOGÍSTICA, SA	2,42	144.161
132	Illa A.2	46.315,00	PAB 27-abr-92	CENTRO INTERMODAL LOGÍSTICA, SA	4,84	224.165
133	Illa A.3	51.589,00	PAB 27-abr-92	CENTRO INTERMODAL LOGÍSTICA, SA	2,42	124.845
134	Illa A.4.2	38.574,00	PAB 27-abr-92	CENTRO INTERMODAL LOGÍSTICA, SA	4,84	186.698
135	Illa A.5	48.120,00	PAB 27-abr-92	CENTRO INTERMODAL LOGÍSTICA, SA	4,84	232.901
136	Illa A.6 (Bar-restaurant).	1.329,00	APB 29-nov-93	CENTRO INTERMODAL LOGÍSTICA, SA	6,99	9.290
137	Illa A.7	47.618,00	PAB 27-abr-92	CENTRO INTERMODAL LOGÍSTICA, SA	4,84	230.471
138	Illa A.8	88.197,00	PAB 27-abr-92	CENTRO INTERMODAL LOGÍSTICA, SA	4,84	426.873

(*) Baixes produïdes durant l'any.

3.2. Autoritzades l'any 2001

Núm.	Designació	Data d'autorització	Titular	Cànon euros/m2/any	Import anual (euros)
1	Subrogació de la Sra. Blanca Herreros Zapater en els drets i obligacions de la concessió atorgada al Sr. José Rovira Solé	APB 31-gen.-01	BLANCA HERREROS ZAPATER	9,50	469,76
2	Ampliació de la concessió en 3,7 ha	APB 1-febr.-01	MEPSA (MUELLES Y ESPACIOS PORTUARIOS)	2,06	76.220,00
3	Concessió sobre un gasoducte ja existent, de 3.049 m de longitud	APB 25-abr.-01	ENAGAS	2,51	7.622,50
4	Transmissió a favor de la societat Gas Natural SDG, SA de la concessió sobre un gasoducte d'Enagas	APB 25-abr.-01	GAS NATURAL	2,51	0,00
5	Ampliació de l'actual concessió en 1.500 m ² , destinada a magatzem frigorífic industrial	APB 30-maig-01	FRIGOSCANDIA	9,14	0,00
6	Atorgament d'una nova concessió sobre les mateixes instal·lacions (Edifici OTP)	APB 30-maig-01	GERÈNCIA URBANÍSTICA PORT 2000	0,00	0,00
7	Service Center (sup. 42.973 m ²)	APB 15-juny-01	CILSA	5,01	215.294,73
8	Ampliació de la concessió en 9,0 ha	APB 18-jul.01	MEPSA (MUELLES Y ESPACIOS PORTUARIOS)	2,06	185.400,00
9	Atorgament d'una concessió d'uns 2.665 m ²	APB 18-jul.01	REBARSA-SAR	7,93	21.133,45
10	Atorgament d'una concessió marc ZAL 1a i 2a fase	APB 26-set.-01	CILSA	Cànon fix 4,84	0,00
				Cànon variable 10%	0,00
11	Atorgament d'una concessió per a l'ocupació d'una parcel·la d'uns 255 m ² , destinada a la construcció d'un edifici d'oficines	APB 31-oct.-01	ESTIBARNA	7,72	0,00
12	Atorgament d'una concessió a Logística de Tierra, SL d'uns 15.460 m ²	APB 31-oct.-01	LOGÍSTICA DE TIERRA	EX 6,99	8.293,64
			ED	23,61	5.399,90
13	Fusió per absorció de la societat Terminales Portuarias SA per Poincare Holding Fracesa de Puertos, S.L.	APB 28-nov.-01	TEPSA	6,78	0,00
14	Ampliació d'unes 6,3 ha al moll d'Inflamables, per a l'habilitació del moll del Nou Contradic i la construcció de conduccions	APB 19-des.-01	ENAGAS, SA	6,88	0,00
15	Ampliació d'una terminal de càrrega i passatge d'unes 2,7 ha	APB 31-oct.-01	CÍA TRASMEDITERRANEA	9,12	0,00



4 Estadístiques de tràfic

Aquest capítol conté una extensa descripció del tràfic del Port de Barcelona. Aquestes estadístiques mostren el moviment de passatgers, el nombre de vaixells entrats - classificats segons les seves dimensions, bandera i tipologia de vaixell -, i el tràfic de mercaderies enregistrat durant el 2001. Cal destacar que el punt 4.7 conté informació específica sobre el tràfic de contenidors i el punt 4.8 ofereix un resum del conjunt del tràfic del Port de Barcelona.

Estadístiques de tràfic

Introducció

4.1. Tràfic de passatge

4.1.1. Passatgers

4.1.1.1. Passatgers, nombre

4.1.1.2. Passatgers en cabotatge segons ports d'origen i destí / Passatgers en exterior, nombre

4.1.2. Automòbils en règim de passatge. Nombre d'unitats

4.2. Vaixells

4.2.1. Vaixells mercants entrats l'any

4.2.1.1. Distribució per classes de navegació i tonatge

4.2.1.2. Classificació per banderes

4.2.1.3. Distribució per tipus de vaixells

4.2.2. Vaixells de guerra entrats durant l'any

4.2.3. Embarcacions de pesca

4.2.4. Embarcacions de lleure

4.3. Mercaderies

4.3.1. Mercaderies per molls i atracadors del servei

4.3.1.1. Descarregades per molls i atracadors del servei

4.3.1.2. Carregades per molls i atracadors del servei

4.3.1.3. Total descarregades i carregades per molls i atracadors del servei

4.3.2. Mercaderies per molls i atracadors de particulars

4.3.2.1. Descarregades per molls i atracadors de particulars

4.3.2.2. Carregades per molls i atracadors de particulars

4.3.2.3. Total descarregades i carregades per molls i atracades de particulars

4.3.3. Descarregades i carregades en l'any

4.3.3.1. Total descarregades

4.3.3.2. Total carregades

4.3.3.3. Total descarregades i carregades

4.3.4. Total mercaderies per nacionalitat de ports d'origen i destí (t)

4.3.5. Mercaderies transbordades

4.3.6. Classificació segons tarifa T-3 (t)

4.3.7. Classificació de mercaderies segons la naturalesa (t)

4.3.7. bis Classificació de mercaderies en trànsit, entrades i sortides per mar, segons la naturalesa

4.3.8. Tràfic Roll-on / Roll-off (t)

4.4. Tràfic local o de ria (t)

4.5. Avituallaments

4.6. Pesca capturada

4.7. Tràfic de contenidors

4.7.1. Contenedors de 10 peus o més grans, sense arribar als 20 peus

4.7.2. Contenedors de 20 peus

4.7.3. Contenedors més grans de 20 peus

4.7.4. Total contenidors de 20 peus i més grans

4.7.4.1. Contenedors de 20 peus i més grans en trànsit

4.7.5. Total contenidors equivalents a 20 peus

4.7.5.1. Total contenidors equivalents a 20 peus en trànsit

4.7.6. Mercaderies transportades per contenidors classificades segons la naturalesa (t)

4.8. Resum general del tràfic marítim

4.8.1. Quadre general número 1

4.8.2. Quadre general número 2 (Incloent-hi tràfic local, avituallament i pesca)

4.8.3. Quadre general número 3

4.8.4. Quadre general número 4

4.8.5. Quadre general número 5

4.9. Tràfic terrestre

4. Estadístiques de tràfic

4.1. Tràfic de passatgers

4.1.1. Passatgers

4.1.1.1. Passatgers, nombre

	Cabotatge nacional	Cabotatge comunitari	Exterior	Total cabotatge més exterior	Badia o local
Entrats	339.019	40.779	169.596	549.394	0
Sortits	367.378	37.893	173.042	578.313	0
Entrats+sortits	706.397	78.672	342.638	1.127.707	187.346
En trànsit	0	5.191	310.167	315.358	0
TOTAL	706.397	83.863	652.805	1.443.065	187.346

4.1.1.2. Passatgers en cabotatge segons ports d'origen i destí/passatgers en exterior, nombre

Port d'origen o destí	Entrats	Sortits	Total
Palma de Mallorca	200.802	225.583	426.385
Eivissa+Maó+resta de cabotatge	138.217	141.795	280.012
Total cabotatge	339.019	367.378	706.397
Exterior	40.779	37.893	78.672
Total exterior	40.779	37.893	78.672
TOTAL	379.798	405.271	785.069

4.1.2. Automòbils en règim de passatge. Nombre d'unitats

	Cabotatge	Exterior	Total
Entrats	75.024	7.882	82.906
Sortits	79.590	6.309	85.899
TOTAL	154.614	14.191	168.805

4. Vaixells

4.2.1. Vaixells mercants entrats l'any

4.2.1.1. Distribució per classes de navegació i tonatge

Classe de navegació	Total	Fins a 3000 G.T.	De 3.001 a 5.000 G.T.	De 5.001 a 10.000 G.T.	De 10.001 a 25.000 G.T.	De 25.001 a 50.000 G.T.	Més de 50.000 G.T.
ESPANYOLS							
Cabotatge							
Nombre	2.405	122	334	878	866	205	0
G.T.	23.442.357	177.401	1.241.809	6.114.770	10.390.597	5.517.780	0
Exterior							
Nombre	198	5	34	59	100		0
G.T.	1.643.144	10.663	137.984	348.241	1.146.256		0
TOTAL ESPANYOLS							
Nombre	2.603	127	368	937	966	205	0
G.T.	25.085.501	188.064	1.379.793	6.463.011	11.536.853	5.517.780	0
ESTRANGERS							
Cabotatge							
Nombre	250	36	50	41	6	117	0
G.T.	3.649.222	70.750	187.244	333.220	108.906	2.949.102	0
Exterior							
Nombre	5.798	813	679	1.191	1.530	1.315	270
G.T.	103.386.116	1.775.944	2.713.129	9.180.634	25.932.866	46.784.525	16.999.018
TOTAL ESTRANGERS							
Nombre	6.048	849	729	1.232	1.536	1.432	270
G.T.	107.035.338	1.846.694	2.900.373	9.513.854	26.041.772	49.733.627	16.999.018
TOTALS							
Cabotatge							
Nombre	2.655	158	384	919	872	322	0
G.T.	27.091.579	248.151	1.429.053	6.447.990	10.499.503	8.466.882	0
Exterior							
Nombre	5.996	818	713	1.250	1.630	1.315	270
G.T.	105.029.260	1.786.607	2.851.113	9.528.875	27.079.122	46.784.525	16.999.018
TOTAL GENERAL							
Nombre	8.651	976	1.097	2.169	2.502	1.637	270
G.T.	132.120.839	2.034.758	4.280.166	15.976.865	37.578.625	55.251.407	16.999.018
Percentatge sobre el total %							
Nombre	100,00	11,28	12,68	25,07	28,92	18,92	3,12
G.T.	100,00	1,54	3,24	12,09	28,44	41,82	12,87

No s'hi inclouen els vaixells entrats per desballestar ni els vaixells de nova construcció avarats al llarg de l'any.

4.2.1.2. Classificació per banderes

		Fins a 3.000 G.T.	De 3.001 a 5.000 G.T.	De 5.001 a 10.000 G.T.	De 10.001 a 15.000 G.T.	De 15.001 a 25.000 G.T.	De 25.001 a 50.000 G.T.	Més de 50.000 G.T.	Total
ALEMANYA	Escales	71	36	41	14	51	66		279
	G.T.	150.738	137.216	286.590	159.467	910.460	2.203.552		3.848.023
ANTÀRTIDA	Escales			1					1
	G.T.			5.222					5.222
ANTIGUA	Escales	171	87	92	43	57	9		459
I BARBUDA	G.T.	390.797	334.776	653.149	526.743	980.726	266.699		3.152.890
ANTILLES	Escales	6	6	7		7			26
HOLANDESES	G.T.	14.059	27.632	61.131		154.315			257.137
ALGÈRIA	Escales	3	2	51			12		68
	G.T.	2.391	8.048	322.118			364.152		696.709
ARGENTINA	Escales				1				1
	G.T.				10.713				10.713
ÀUSTRIA	Escales	10							10
	G.T.	25.447							25.447
BAHAMES	Escales	6	24	31	3	57	90	24	235
	G.T.	11.723	96.973	208.155	40.857	1.199.657	3.089.726	1.343.529	5.990.620
BAHRAIN	Escales					1			1
	G.T.					23.306			23.306
BARBADOS	Escales	4				1			5
	G.T.	10.428				20.837			31.265
BELIZE	Escales		1						1
	G.T.		4.782						4.782
BERMUDES	Escales				1	8		6	15
	G.T.				12.500	130.248		653.190	795.938
BULGÀRIA	Escales	3		50		1	1		55
	G.T.	6.123		441.852		16.150	30.596		494.721
CAMBODJA	Escales	1	1	3					5
	G.T.	2.111	4.178	25.674					31.963
ILLES	Escales		1	2	4	2	1		10
CAIMAN	G.T.		3.134	19.264	55.637	41.643	26.035		145.713
COREA	Escales					1		5	6
DEL SUD	G.T.					23.312		262.110	285.422
XINA	Escales			8	10	4	11		33
	G.T.			60.712	136.571	89.794	491.289		778.366
XIPRE	Escales	32	24	44	28	30	26		184
	G.T.	73.669	95.197	385.217	376.518	607.611	906.507		2.444.719
DINAMARCA	Escales	38	1	21	32	44			136
	G.T.	59.770	4.366	176.441	383.120	885.370			1.509.067
EGIPTE	Escales		5	16	13				34
	G.T.		23.440	137.610	153.037				314.087
ESPANYA	Escales	127	368	937	910	56	205		2.603
	G.T.	188.064	1.379.793	6.463.011	10.545.082	991.771	5.517.780		25.085.501
ESTÒNIA	Escales	1							1
	G.T.	1.160							1.160
ETIÒPIA	Escales				7				7
	G.T.				81.520				81.520
FILIPINES	Escales				1		3		4
	G.T.				11.193		127.666		138.859

		Fins a 3.000 G.T.	De 3.001 a 5.000 G.T.	De 5.001 a 10.000 G.T.	De 10.001 a 15.000 G.T.	De 15.001 a 25.000 G.T.	De 25.001 a 50.000 G.T.	Més de 50.000 G.T.	Total
FINLÀNDIA	Escales		1						1
	G.T.		4.295						4.295
FRANÇA	Escales	5	10	25	8	10	2		60
	G.T.	8.930	36.608	169.948	109.974	170.533	73.280		569.273
GEÒRGIA	Escales	1	2						3
	G.T.	1.594	7.012						8.606
GIBRALTAR	Escales	2	2	2					6
	G.T.	4.755	6.488	16.029					27.272
GRÈCIA	Escales	9		22	35	16	17	1	100
	G.T.	20.853		153.912	403.145	293.142	635.642	53.829	1.560.523
GUINEA EQUATORIAL	Escales	1							1
	G.T.	1.741							1.741
HONDURES	Escales	7							7
	G.T.	10.808							10.808
HONG KONG	Escales					4	10		14
	G.T.					95.423	321.631		417.054
ÍNDIA	Escales					24			24
	G.T.					527.693			527.693
IRLANDA	Escales		3	2					5
	G.T.		13.673	17.258					30.931
ILLES MARSHALL	Escales				4	16	6		26
	G.T.				45.887	358.474	175.445		579.806
ILLES WALLIS I FUTUNA	Escales						1		1
	G.T.						47.276		47.276
ISRAEL	Escales						103		103
	G.T.						4.068.887		4.068.887
ITÀLIA	Escales	52	55	35	56	153	403	60	814
	G.T.	108.103	206.188	275.236	741.068	2.510.763	12.856.981	3.904.872	20.603.211
JAPÓ	Escales						25	1	26
	G.T.						1.075.317	50.867	1.126.184
LÍBAN	Escales	1		8					9
	G.T.	2.352		79.992					82.344
LIBÈRIA	Escales	11	42	6	31	152	198	28	468
	G.T.	28.478	156.561	46.084	404.353	2.821.821	6.333.281	2.173.107	11.963.685
LÍBIA	Escales			9					9
	G.T.			56.373					56.373
LITUÀNIA	Escales		1	1					2
	G.T.		3.450	9.965					13.415
LUXEMBURG	Escales		11	1		8			20
	G.T.		48.675	5.677		134.400			188.752
MALÀISIA	Escales			2		9	12	1	24
	G.T.			18.760		184.806	474.374	53.379	731.319
MALTA	Escales	32	101	129	72	138	30	1	503
	G.T.	71.396	424.318	859.180	884.429	2.425.549	901.059	79.918	5.645.849
MARROC	Escales	5	101	34	2	11			153
	G.T.	13.255	397.767	215.164	23.232	183.787			833.205
NORUEGA	Escales	3	12	21	13	23	25	21	118
	G.T.	7.051	50.536	170.744	156.088	460.535	963.980	1.409.318	3.218.252
PAÏSOS	Escales	145	62	156	6	3	25	20	417

		Fins a 3.000 G.T.	De 3.001 a 5.000 G.T.	De 5.001 a 10.000 G.T.	De 10.001 a 15.000 G.T.	De 15.001 a 25.000 G.T.	De 25.001 a 50.000 G.T.	Més de 50.000 G.T.	Total
BAIXOS (HOLANDA)	G.T.	330.444	250.682	1.023.379	71.364	61.171	1.154.400	1.148.788	4.040.228
PANAMÀ	Escales	54	11	64	12	153	252	66	612
	G.T.	124.984	47.589	493.287	158.201	2.970.506	8.851.421	3.700.733	16.346.721
POLÒNIA	Escales					1			1
	G.T.					16.699			16.699
PORTUGAL	Escales	45	59	55					159
	G.T.	97.065	222.821	429.935					749.821
REGNE	Escales	4	5	150	1	50	5	13	228
UNIT	G.T.	11.494	20.467	1.462.940	13.753	954.314	201.034	894.189	3.558.191
ROMANIA	Escales			5	1	1			7
	G.T.			45.982	10.949	16.174			73.105
RÚSSIA	Escales	14	7	2	2				25
	G.T.	31.765	25.711	11.765	21.898				91.139
SAN VICENTE I	Escales	34	15	28		28	5		110
LAS GRANADINAS	G.T.	68.459	63.345	238.690		592.869	161.077		1.124.440
SAO TOMÉ	Escales	4	1	1					6
I PRÍNCIPE	G.T.	10.244	4.909	9.489					24.642
SINGAPUR	Escales			6		2	64	6	78
	G.T.			36.491		38.222	2.888.822	345.240	3.308.775
SÍRIA	Escales		1	2	2				5
	G.T.		3.127	10.612	23.146				36.885
SUÈCIA	Escales			8		2		13	23
	G.T.			73.911		37.112		708.507	819.530
SUÍSSA	Escales	4		2					6
	G.T.	11.996		10.802					22.798
TAIWAN	Escales						24		24
	G.T.						862.419		862.419
TONGA	Escales	1							1
	G.T.	1.508							1.508
TUNÍSIA	Escales					41	1		42
	G.T.					734.187	31.000		765.187
TURQUIA	Escales	55	34	89	10	6	1		195
	G.T.	103.650	145.892	789.114	103.276	117.769	30.162		1.289.863
TUVALU	Escales	1							1
	G.T.	2.345							2.345
UCRAÏNA	Escales	13	5		6	3			27
	G.T.	25.008	20.517		75.414	58.341			179.280
VANUATU	Escales						4	4	8
	G.T.						119.917	217.442	337.359
TOTAL	Escales	976	1.097	2.169	1.328	1.174	1.637	270	8.651
	G.T.	2.034.758	4.280.166	15.976.865	15.739.135	21.839.490	55.251.407	16.999.018	132.120.839

4.2.1.3. Distribució per tipus de vaixells

Tipus de vaixells		Nacionals	Estrangers	Totals
CAR-CARRIER	Escales	36	536	572
	G.T.	198.751	13.826.190	14.024.941
CÀRREGA (LO-LO)	Escales	323	1.273	1.596
	G.T.	1.608.867	6.133.243	7.742.110
FRIGORÍFIC	Escales		63	63
	G.T.		711.713	711.713
DE CÀRREGA A GRANEL	Escales	28	155	183
	G.T.	76.000	2.860.867	2.936.867
PASSATGE	Escales		547	547
	G.T.		17.684.519	17.684.519
PETROLIERS	Escales	38	64	102
	G.T.	500.880	1.562.796	2.063.676
PORTACONTENIDOR	Escales	258	1.675	1.933
	G.T.	2.091.837	34.148.245	36.240.082
RO-RO	Escales	449	546	995
	G.T.	3.832.864	8.231.560	12.064.424
TANCS	Escales	81	801	882
	G.T.	614.699	11.839.437	12.454.136
TRANSBORDADORS	Escales	1.390	388	1.778
	G.T.	16.161.603	10.036.768	26.198.371
TOTALS	Nombre	2.603	6.048	8.651
	G.T.	25.085.501	107.035.338	132.120.839

4.2.2. Vaixells de guerra entrats durant l'any

Vaixells	Nacionals	Estrangers	Totals
Nombre	10	56	66
G.T.	11.289	273.043	284.332

4.2.3. Embarcacions de pesca

Embarcacions	Total	Alçària	Costanera
Matriculades durant l'any, a 31 de desembre	Nombre	1	1
	G.T.	30	30
Amb base al port	Nombre	100	100
	G.T.	2.200	2.200

4.2.4. Embarcacions de lleure

Embarcacions	Total	
Matriculades durant l'any, a 31 de desembre	Nombre	744
	G.T.	3.720
Amb base al port	Nombre	635
	G.T.	11.430

4.3. Mercaderies

4.3.1. Mercaderies per molls i atracadors del servei

4.3.1.1. Descarregades per molls i atracadors del servei

Mercaderies	Total		Cabotatge (t)	Exterior (t)
	Tones	%		
Total descarregades	8.555.021	100,00	1.143.539	7.411.482
LÍQUIDS A GRANEL				
OLI DE COCO (COPRA), PALMIST, A GRANEL	0	0,00	0	0
OLIS DE PALMA, A GRANEL	0	0,00	0	0
ÀCID ANHÍDRIC	0	0,00	0	0
ÀCID SULFÚRIC	0	0,00	0	0
ÀCIDS POLICARBOXÍLICS	0	0,00	0	0
ALCOHOL PERÒXID	0	0,00	0	0
ALQUILBENZÈ	0	0,00	0	0
COMPOSTOS AMB FUNCIO NITRIL	0	0,00	0	0
FUEL	0	0,00	0	0
GAS NATURAL	0	0,00	0	0
GASOIL	0	0,00	0	0
GASOLINA I QUEROSÈ	0	0,00	0	0
LUBRIFICANTS	0	0,00	0	0
MELASSA AMB INST. ESPECIAL	0	0,00	0	0
METANOL, PROPANOL, BUTANOL	0	0,00	0	0
PRODUCTES QUÍMICS AGLUTINANTS	0	0,00	0	0
SOSA CÀUSTICA	0	0,00	0	0
XILÈ, TOLUÈ, BENZÈ, ESTIRÈ	0	0,00	0	0

Mercaderies	Total		Cabotatge (t)	Exterior (t)
	Tones	%		
Total descarregades	8.555.021	100,00	1.143.539	7.411.482
ALTRES LÍQUIDS A GRANEL	0	0,00	0	0
TOTAL	0	0,00	0	0
SÒLIDS A GRANEL PER INSTAL·LACIÓ ESPECIAL				
CARBONAT D'AMONI, POTASSI, CALCI, BARI, PLOM	0	0,00	0	0
CIMENT I CLÍNQUER A GRANEL	0	0,00	0	0
CLORUR DE POTASSI	0	0,00	0	0
FAVES DE SOIA	0	0,00	0	0
LLEGUMS SECS ESHAJOCATS	0	0,00	0	0
BLAT DE MORO AMB INSTAL·LACIÓ	0	0,00	0	0
MINERAL DE FERRO, PIRITES TORRADES (SUBPAR 2601.2000)	0	0,00	0	0
POLPES TORTONS I FARINES	0	0,00	0	0
BLAT	0	0,00	0	0
ALTRES S. a G. PER INSTAL·LACIÓ	0	0,00	0	0
TOTAL	0	0,00	0	0
SÒLIDS A GRANEL SENSE INSTAL·LACIÓ ESPECIAL				
ADOBS (A GRANEL UTILITZANT MITJANS ANTICONTAMINANTS)	0	0,00		
ADOBS NITROGENATS NATURALS I ARTIFICIALS E	13.505	0,16		13.505
ARGILES E	13.745	0,16		13.745

Mercaderies	Total		Cabotatge (t)	Exterior (t)
	Tones	%		
Total descarregades	8.555.021	100,00	1.143.539	7.411.482
CAOLÍ EN BRUT I CIANITA	13.475	0,16		13.475
CARBÓ MINERAL D'HULLA	30.319	0,35		30.319
COC DE PETROLI SENSE CALCINAR (SUBPARTIDA 2713.1100)	147.016	1,72		147.016
FERRALLA DE FERRO	42.663	0,50		42.663
MINERALS D'ALUMINI. BAUXITA. ALÚMINA HIDRATADA	32.444	0,38		32.444
PERLITA. VERMICULITA.SEPIOLITA	44.340	0,52		44.340
SAL COMUNA	28.268	0,33	28.268	
VIDRE MÒLT	28.697	0,34		28.697
ALTRES	18.698	0,22	9.932	8.766
TOTAL	413.170	4,83	38.200	374.970
MERCADERIA GENERAL				
OLI D'OLIVA I LES SEVES FRACCIONS, ENVASAT	21.247	0,25	110	21.136
OLIVES, LLEGUMS PREPARATS SENSE CONGELAR	28.439	0,33	26	28.413
ACER EN XAPES SUP. A 4,75 MM	617.626	7,22		617.626
ÀCIDS POLICARBOXÍLICS	90.378	1,06	87	90.292
AIGUANAF	7.170	0,08	4.769	2.402
AIGÜES MINERALS	25.816	0,30	38	25.777
ALFALFS SENSE DESHIDRATAR	92	0,00	20	72
APARELLS PER A AIRE CONDICIONAT	49.296	0,58	1	49.295

Mercaderies	Total		Cabotatge (t)	Exterior (t)
	Tones	%		
Total descarregades	8.555.021	100,00	1.143.539	7.411.482
RAJOLES	109.929	1,28	267	109.663
CAFÈ	325.283	3,80	1	325.282
CÀPSULES I TAPS DE PLÀSTIC	12.643	0,15	3.726	8.918
CARN DESPULLES CONGELADA, REFRIGERADA I FRESCA	38.602	0,45	299	38.303
CARTRÓ I PAPER	43.818	0,51	158	43.659
CIMENT EN SACS	3.167	0,04	19	3.148
CERVESA DE MALTA, ENVASADA	44.089	0,52	529	43.559
COTXES DE TURISME	200.229	2,34	17.701	182.528
MENJAR PER A ANIMALS (CONSERVES)	5.379	0,06	67	5.312
DETERGENTS	1.786	0,02		1.786
EFFECTES PERSONALS	207.600	2,43	10.600	197.000
FERRO I ACER SENSE ALIATGE EN LINGOTS	116.409	1,36	19	116.391
SABÓ COMÚ	7.137	0,08	234	6.903
ALTRES MOBLES I LES SEVES PARTS	44.896	0,52	700	44.195
MANUFACTURES DE PLÀSTIC	52.385	0,61	37	52.348
MAQUINÀRIA NO EXPRESSADA	51.914	0,61	728	51.186
MARBRE	83.105	0,97	25	83.080
PAPER EN BOBINES I FULLS PER A IMPR.	38.979	0,46		38.979
PAPER VELL	64.047	0,75	21.783	42.264
PAPER I CARTRÓ ESTUCAT	1.930	0,02	10	1.920

Mercaderies	Total		Cabotatge (t)	Exterior (t)
	Tones	%		
Total descarregades	8.555.021	100,00	1.143.539	7.411.482
PARTS I ACCESSORIS DE VEHICLES	73.267	0,86	76	73.191
PASTA MECÀNICA DE FUSTA	36.191	0,42		36.191
PEIXOS CONGELATS	59.701	0,70	1.798	57.903
PLAQUES, FULLS, PEL·LÍCULES AUTOADHESIVES, DE PLÀSTIC	48.823	0,57	1	48.822
POLÍMERS D'ETILÈ, GRANSES	108.672	1,27	102	108.570
PREPARATS ALIMENTARIS	3.472	0,04	1.576	1.896
PRODUCTES QUÍMICS - PREPARATS AGLUTINANTS	47.152	0,55	4	47.148
PRODUCTES QUÍMICS ACCELERANTS	69.028	0,81		69.028
PRODUCTES QUÍMICS DITIONITS	55.508	0,65		55.508
PRODUCTES QUÍMICS ORGANO- INORGÀNICS	40.780	0,48	1	40.779
RESINES	37.476	0,44		37.476
VI DE RAÏM, ENVASAT	52.026	0,61	479	51.547
MERCADERIES DIVERSES	5.216.363	60,97	1.039.345	4.177.018
TOTAL	8.141.851	95,17	1.105.339	7.036.512

4.3.1.2. Carregades per molls i atracadors del servei

Mercaderies	Total		Cabotatge (t)	Exterior (t)
	Tones	%		
Total carregades	10.142.186	100,00	3.271.954	6.870.232
LÍQUIDS A GRANEL				
OLI DE COCO (COPRA), PALMIST, A GRANEL	0	0,00		
OLIS DE PALMA, A GRANEL	0	0,00		
ÀCID ANHÍDRIC	0	0,00		
ÀCID SULFÚRIC	0	0,00		
ÀCIDS POLICARBOXÍLICS	0	0,00		
ALCOHOL PERÒXID	0	0,00		
ALQUILBENZÈ	0	0,00		
COMPOSTOS AMB FUNCIO NITRIL	0	0,00		
FUEL	0	0,00		
GAS NATURAL	0	0,00		
GASOIL	0	0,00		
GASOLINA I QUEROSÈ	0	0,00		
LUBRIFICANTS	0	0,00		
MELASSA AMB INST. ESPECIAL	0	0,00		
METANOL, PROPANOL, BUTANOL	0	0,00		
PRODUCTES QUÍMICS AGLUTINANTS	0	0,00		
SOSA CÀUSTICA	0	0,00		
XILÈ, TOLUÈ, BENZÈ, ESTIRÈ	0	0,00		
ALTRES LÍQUIDS A GRANEL	0	0,00		
TOTAL	0	0,00	0	0
SÒLIDS A GRANEL PER INSTAL·LACIÓ ESPECIAL				

Mercaderies	Total		Cabotatge (t)	Exterior (t)
	Tones	%		
Total carregades	10.142.186	100,00	3.271.954	6.870.232
CARBONAT D'AMONI, POTASSI, CALCI, BARI, PLOM	0	0,00		
CIMENT I CLÍNQUER A GRANEL	0	0,00		
CLORUR DE POTASSI	0	0,00		
FAVES DE SOIA	0	0,00		
LLEGUMS SECS ESBAJOCATS	0	0,00		
BLAT DE MORO AMB INSTAL·LACIÓ	0	0,00		
MINERAL DE FERRO, PIRITES TORRADES (SUBPAR 2601.2000)	0	0,00		
POLPES TORTONS I FARINES	0	0,00		
BLAT	0	0,00		
ALTRES S. a G. PER INSTAL·LACIÓ	0	0,00		
TOTAL	0	0,00	0	0
SÒLIDS A GRANEL SENSE INSTAL·LACIÓ ESPECIAL				
ADOBS (A GRANEL UTILITZANT MITJANS ANTICONTAMINANTS)	121.814	1,20	11.588	110.226
ADOBS NITROGENATS NATURALS I ARTIFICIALS E	0	0,00		
ARGILES E	0	0,00		
CAOLÍ EN BRUT I CIANITA	0	0,00		
CARBÓ MINERAL D'HULLA	0	0,00		
COC DE PETROLI SENSE CALCINAR (SUBPARTIDA 2713.1100)	0	0,00		
FERRALLA DE FERRO	0	0,00		
MINERALS D'ALUMINI. BAUXITA. ALÚMINA HIDRATADA	0	0,00		
PERLITA. VERMICULITA. SEPIOLITA	0	0,00		
SAL COMUNA	24.301	0,24	24.301	
VIDRE MOLT	0	0,00		

Mercaderies	Total		Cabotatge (t)	Exterior (t)
	Tones	%		
Total carregades	10.142.186	100,00	3.271.954	6.870.232
ALTRES	1.650	0,02		1.650
TOTAL	146.115	1,44	35.889	111.876
MERCADERIA GENERAL				
OLI D'OLIVA I LES SEVES FRACCIONS, ENVASAT	77.388	0,76	881	76.508
OLIVES, LLEGUMS PREPARATS SENSE CONGELAR	40.610	0,40	1.085	39.524
ACER EN XAPES SUP. A 4,75 MM	3.598	0,04		3.598
ÀCIDS POLICARBOXÍLICS	5.542	0,05	2	5.540
AIGUANAF	53.079	0,52	45.727	7.352
AIGÜES MINERALS	150.686	1,49	122.180	28.507
ALFALFS SENSE DESHIDRATAR	80.272	0,79	47.267	33.005
APARELLS PER A AIRE CONDICIONAT	10.955	0,11	1.421	9.534
RAJOLES	284.375	2,80	51.300	233.075
CAFÈ	123.511	1,22	2.025	121.486
CÀPSULES I TAPS DE PLÀSTIC	44.928	0,44	4.221	40.708
CARN DESPULLES CONGELADA, REFRIGERADA I FRESCA	45.661	0,45	53	45.608
CARTRÓ I PAPER	72.787	0,72	2.935	69.853
CIMENT EN SACS	90.586	0,89	81.513	9.073
CERVESA DE MALTA, ENVASADA	100.145	0,99	87.008	13.137
COTXES DE TURISME	510.346	5,03	97.465	412.882
MENJAR PER A ANIMALS (CONSERVES)	53.899	0,53	20.562	33.337
DETERGENTS	118.748	1,17	33.460	85.288
EFFECTES PERSONALS	438.483	4,32	365.026	73.457
FERRO I ACER SENSE ALIATGE EN LINGOTS	33.538	0,33	17.801	15.737

Mercaderies	Total		Cabotatge (t)	Exterior (t)
	Tones	%		
Total carregades	10.142.186	100,00	3.271.954	6.870.232
SABÓ COMÚ	60.268	0,59	46.165	14.103
ALTRES MOBLES I LES SEVES PARTS	74.893	0,74	34.258	40.635
MANUFACTURES DE PLÀSTIC	45.511	0,45	9.433	36.079
MAQUINÀRIA NO EXPRESSADA	34.127	0,34	4.368	29.759
MARBRE	102.201	1,01	4.108	98.093
PAPER EN BOBINES I FULLS PER A IMPR.	15.481	0,15	1.368	14.113
PAPER VELL	24.660	0,24	2.199	22.461
PAPER I CARTRÓ ESTUCAT	99.662	0,98	8.181	91.481
PARTS I ACCESSORIS DE VEHICLES	111.447	1,10	4.540	106.907
PASTA MECÀNICA DE FUSTA	22.414	0,22		22.414
PEIXOS CONGELATS	33.232	0,33	537	32.695
PLAQUES, FULLS, PEL·LÍCULES AUTOADHESIVES, DE PLÀSTIC	46.271	0,46	260	46.011
POLÍMERS D'ETILÈ, GRANSES	114.120	1,13	3.639	110.481
PREPARATS ALIMENTARIS	315.585	3,11	294.932	20.653
PRODUCTES QUÍMICS - PREPARATS AGLUTINANTS	95.677	0,94	9.888	85.789
PRODUCTES QUÍMICS ACCELERANTS	64.030	0,63	189	63.841
PRODUCTES QUÍMICS DITIONITS	54.346	0,54	732	53.614
PRODUCTES QUÍMICS ORGANO-INORGÀNICS	23.287	0,23	49	23.238
RESINES	36.134	0,36	289	35.845
VI DE RAÏM, ENVASAT	173.971	1,72	41.335	132.636
MERCADERIES DIVERSES	6.107.968	60,22	1.787.667	4.320.301
TOTAL	9.994.421	98,54	3.236.065	6.758.356

4.3.1.3. Total descarregades i carregades per molls i atracadors del servei

Mercaderies	Total		Cabotatge (t)	Exterior (t)
	Tones	%		
Total descarregades i carregades	18.697.207	100,00	4.415.493	14.281.714

LÍQUIDS A GRANEL

OLI DE COCO (COPRA), PALMIST, A GRANEL	0	0,00	0	0
OLIS DE PALMA, A GRANEL	0	0,00	0	0
ÀCID ANHÍDRIC	0	0,00	0	0
ÀCID SULFÚRIC	0	0,00	0	0
ÀCIDS POLICARBOXÍLICS	0	0,00	0	0
ALCOHOL PERÒXID	0	0,00	0	0
ALQUILBENZÈ	0	0,00	0	0
COMPOSTOS AMB FUNCIO NITRIL	0	0,00	0	0
FUEL	0	0,00	0	0
GAS NATURAL	0	0,00	0	0
GASOIL	0	0,00	0	0
GASOLINA I QUEROSÈ	0	0,00	0	0
LUBRIFICANTS	0	0,00	0	0
MELASSA AMB INST. ESPECIAL	0	0,00	0	0
METANOL, PROPANOL, BUTANOL	0	0,00	0	0
PRODUCTES QUÍMICS AGLUTINANTS	0	0,00	0	0
SOSA CÀUSTICA	0	0,00	0	0
XILÈ, TOLUÈ, BENZÈ, ESTIRÈ	0	0,00	0	0
ALTRES LÍQUIDS A GRANEL	0	0,00	0	0
TOTAL	0	0,00	0	0

Mercaderies	Total		Cabotatge (t)	Exterior (t)
	Tones	%		
Total descarregades i carregades	18.697.207	100,00	4.415.493	14.281.714

SÒLIDS A GRANEL PER INSTAL·LACIÓ ESPECIAL

CARBONAT D'AMONI, POTASSI, CALCI, BARI, PLOM	0	0,00	0	0
CIMENT I CLÍNQUER A GRANEL	0	0,00	0	0
CLORUR DE POTASSI	0	0,00	0	0
FAVES DE SOIA	0	0,00	0	0
LLEGUMS SECS ESHAJOCATS	0	0,00	0	0
BLAT DE MORO AMB INSTAL·LACIÓ	0	0,00	0	0
MINERAL DE FERRO, PIRITES TORRADES (SUBPAR 2601.2000)	0	0,00	0	0
POLPES TORTONS I FARINES	0	0,00	0	0
BLAT	0	0,00	0	0
ALTRES S. a G. PER INSTAL·LACIÓ	0	0,00	0	0
TOTAL	0	0,00	0	0

SÒLIDS A GRANEL SENSE INSTAL·LACIÓ ESPECIAL

ADOBS (A GRANEL UTILITZANT MITJANS ANTICONTAMINANTS)	121.814	0,65	11.588	110.226
ADOBS NITROGENATS NATURALS I ARTIFICIALS E	13.505	0,07	0	13.505
ARGILES E	13.745	0,07	0	13.745
CAOLÍ EN BRUT I CIANITA	13.475	0,07	0	13.475
CARBÓ MINERAL D'HULLA	30.319	0,16	0	30.319
COC DE PETROLI SENSE CALCINAR (SUBPARTIDA 2713.1100)	147.016	0,79	0	147.016

Mercaderies	Total		Cabotatge (t)	Exterior (t)
	Tones	%		
Total descarregades i carregades	18.697.207	100,00	4.415.493	14.281.714
FERRALLA DE FERRO	42.663	0,23	0	42.663
MINERALS D'ALUMINI. BAUXITA. ALÚMINA HIDRATADA	32.444	0,17	0	32.444
PERLITA. VERMICULITA. SEPIOLITA	44.340	0,24	0	44.340
SAL COMUNA	52.568	0,28	52.568	0
VIDRE MÒLT	28.697	0,15	0	28.697
ALTRES	20.348	0,11	9.932	10.416
TOTAL	560.935	3,00	74.089	486.846
MERCADERIA GENERAL				
OLI D'OLIVA I LES SEVES FRACCIONS, ENVASAT	98.635	0,53	991	97.644
OLIVES, LLEGUMS PREPARATS SENSE CONGELAR	69.048	0,37	1.111	67.937
ACER EN XAPES SUP. A 4,75 MM	621.224	3,32	0	621.224
ÀCIDS POLICARBOXÍLICS	95.921	0,51	89	95.832
AIGUANAF	60.249	0,32	50.495	9.754
AIGÜES MINERALS	176.502	0,94	122.218	54.284
ALFALFS SENSE DESHIDRATAR	80.364	0,43	47.287	33.077
APARELLS PER A AIRE CONDICIONAT	60.251	0,32	1.422	58.829
RAJOLES	394.304	2,11	51.566	342.738
CAFÈ	448.794	2,40	2.026	446.768
CÀPSULES I TAPS DE PLÀSTIC	57.572	0,31	7.946	49.625
CARN DESPULLES CONGELADA, REFRIGERADA I FRESCA	84.263	0,45	352	83.911

Mercaderies	Total		Cabotatge (t)	Exterior (t)
	Tones	%		
Total descarregades i carregades	18.697.207	100,00	4.415.493	14.281.714
CARTRÓ I PAPER	116.605	0,62	3.093	113.512
CIMENT EN SACS	93.753	0,50	81.532	12.221
CERVESA DE MALTA, ENVASADA	144.233	0,77	87.537	56.696
COTXES DE TURISME	710.575	3,80	115.166	595.409
MENJAR PER A ANIMALS (CONSERVES)	59.278	0,32	20.629	38.649
DETERGENTS	120.534	0,64	33.460	87.074
EFACTES PERSONALS	646.083	3,46	375.626	270.457
FERRO I ACER SENSE ALIATGE EN LINGOTS	149.947	0,80	17.820	132.128
SABÓ COMÚ	67.405	0,36	46.399	21.006
ALTRES MOBLES I LES SEVES PARTS	119.788	0,64	34.958	84.830
MANUFACTURES DE PLÀSTIC	97.897	0,52	9.470	88.426
MAQUINÀRIA NO EXPRESSADA	86.041	0,46	5.096	80.945
MARBRE	185.306	0,99	4.133	181.173
PAPER EN BOBINES I FULLS PER A IMPR.	54.460	0,29	1.368	53.092
PAPER VELL	88.707	0,47	23.982	64.725
PAPER I CARTRÓ ESTUCAT	101.592	0,54	8.191	93.401
PARTS I ACCESSORIS DE VEHICLES	184.714	0,99	4.616	180.098
PASTA MECÀNICA DE FUSTA	58.605	0,31	0	58.605
PEIXOS CONGELATS	92.933	0,50	2.335	90.598
PLAQUES, FULLS, PEL·LÍCULES AUTOADHESIVES, DE PLÀSTIC	95.094	0,51	260	94.833
POLÍMERS D'ETILÈ, GRANSES	222.792	1,19	3.742	219.050

Mercaderies	Total		Cabotatge (t)	Exterior (t)
	Tones	%		
Total descarregades i carregades	18.697.207	100,00	4.415.493	14.281.714
PREPARATS ALIMENTARIS	319.057	1,71	296.508	22.549
PRODUCTES QUÍMICS - PREPARATS AGLUTINANTS	142.829	0,76	9.892	132.937
PRODUCTES QUÍMICS ACCELERANTS	133.058	0,71	189	132.869
PRODUCTES QUÍMICS DITIONITS	109.854	0,59	732	109.121
PRODUCTES QUÍMICS ORGANO- INORGÀNICS	64.067	0,34	50	64.017
RESINES	73.610	0,39	289	73.321
VI DE RAÏM, ENVASAT	225.997	1,21	41.814	184.183
MERCADERIES DIVERSES	11.324.331	60,57	2.827.012	8.497.319
TOTAL	18.136.272	97,00	4.341.404	13.794.868

4.3.2.1. Descarregades per molls i atracadors de particulars

Mercaderies	Total		Cabotatge (t)	Exterior (t)
	Tones	%		
Total descarregades	11.657.908	100,00	1.349.435	10.308.473
LÍQUIDS A GRANEL				
OLI DE COCO (COPRA), PALMIST, A GRANEL	88.241	0,00		88.241
OLIS DE PALMA, A GRANEL	225.100	0,00		225.100
ÀCID ANHÍDRIC	29.973	0,00		29.973
ÀCID SULFÚRIC	87.768	0,00	29.566	58.202
ÀCIDS POLICARBOXÍLICS	22.547	0,00		22.547
ALCOHOL PERÒXID	25.232	0,22	0	25.232
ALQUILBENZÈ	29.192	0,25	29.192	
COMPOSTOS AMB FUNCIO NITRIL	25.201	0,22		25.201
FUEL	289.730	2,49	240.892	48.838
GAS NATURAL	4.097.135	35,14	204.421	3.892.714
GASOIL	2.324.293	19,94	221.936	2.102.357
GASOLINA I QUEROSÈ	1.189.420	10,20	390.934	798.486
LUBRIFICANTS	40.204	0,34		40.204
MELASSA AMB INST. ESPECIAL	36.666	0,31		36.666
METANOL, PROPANOL, BUTANOL	186.608	1,60	802	185.806
PRODUCTES QUÍMICS AGLUTINANTS	78.880	0,68		78.880
SOSA CÀUSTICA	91.546	0,79		91.546
XILÈ, TOLUÈ, BENZÈ, ESTIRÈ	87.164	0,75	59.814	27.351
ALTRES LÍQUIDS A GRANEL	168.596	1,45	10.049	158.546
TOTAL	9.123.495	78,26	1.187.606	7.935.889
SÒLIDS A GRANEL PER INSTAL·LACIÓ ESPECIAL				
CARBONAT D'AMONI, POTASSI, CALCI, BARI, PLOM	41.091	0,35		41.091
CIMENT I CLÍNQUER A GRANEL	226.082	1,94	155.890	70.192
CLORUR DE POTASSI	0	0,00		

Mercaderies	Total		Cabotatge (t)	Exterior (t)
	Tones	%		
Total descarregades	11.657.908	100,00	1.349.435	10.308.473
FAVES DE SOIA	1.669.430	14,32		1.669.430
LLEGUMS SECS ESBAJOCATS	68.494	0,59		68.494
BLAT DE MORO AMB INSTAL·LACIÓ	337.248	2,89		337.248
MINERAL DE FERRO, PIRITES TORRADES (SUBPAR 2601.2000)	5.939	0,05	5.939	
POLPES TORTONS I FARINES	0	0,00		
BLAT	171.839	1,47		171.839
ALTRES S. a G. PER INSTAL·LACIÓ	14.290	0,12	0	14.290
TOTAL	2.534.413	21,74	161.829	2.372.584
SÒLIDS A GRANEL SENSE INSTAL·LACIÓ ESPECIAL				
ADOBS (A GRANEL UTILITZANT MITJANS ANTICONTAMINANTS)	0	0,00		
ADOBS NITROGENATS NATURALS I ARTIFICIALS E	0	0,00		
ARGILES E	0	0,00		
CAOLÍ EN BRUT I CIANITA	0	0,00		
CARBÓ MINERAL D'HULLA	0	0,00		
COC DE PETROLI SENSE CALCINAR (SUBPARTIDA 2713.1100)	0	0,00		
FERRALLA DE FERRO	0	0,00		
MINERALS D'ALUMINI. BAUXITA. ALÚMINA HIDRATADA	0	0,00		
PERLITA. VERMICULITA. SEPIOLITA	0	0,00		
SAL COMUNA	0	0,00		
VIDRE MOLT	0	0,00		
ALTRES	0	0,00		
TOTAL	0	0,00	0	0
MERCADERIA GENERAL				
OLI D'OLIVA I LES SEVES FRACCIONS, ENVASAT	0	0,00		
OLIVES, LLEGUMS PREPARATS SENSE CONGELAR	0	0,00		

Mercaderies	Total		Cabotatge (t)	Exterior (t)
	Tones	%		
Total descarregades	11.657.908	100,00	1.349.435	10.308.473
ACER EN XAPES SUP. A 4,75 MM	0	0,00		
ÀCIDS POLICARBOXÍLICS	0	0,00		
AIGUANAF	0	0,00		
AIGÜES MINERALS	0	0,00		
ALFALFS SENSE DESHIDRATAR	0	0,00		
APARELLS PER A AIRE CONDICIONAT	0	0,00		
RAJOLES	0	0,00		
CAFÈ	0	0,00		
CÀPSULES I TAPS DE PLÀSTIC	0	0,00		
CARN DESPULLES CONGELADA, REFRIGERADA I FRESCA	0	0,00		
CARTRÓ I PAPER	0	0,00		
CIMENT EN SACS	0	0,00		
CERVESA DE MALTA, ENVASADA	0	0,00		
COTXES DE TURISME	0	0,00		
MENJAR PER A ANIMALS (CONSERVES)	0	0,00		
DETERGENTS	0	0,00		
EFFECTES PERSONALS	0	0,00		
FERRO I ACER SENSE ALIATGE EN LINGOTS	0	0,00		
SABÓ COMÚ	0	0,00		
ALTRES MOBLES I LES SEVES PARTS	0	0,00		
MANUFACTURES DE PLÀSTIC	0	0,00		
MAQUINÀRIA NO EXPRESSADA	0	0,00		
MARBRE	0	0,00		
PAPER EN BOBINES I FULLS PER A IMPR.	0	0,00		
PAPER VELL	0	0,00		
PAPER I CARTRÓ ESTUCAT	0	0,00		
PARTS I ACCESSORIS DE VEHICLES	0	0,00		

Mercaderies	Total		Cabotatge (t)	Exterior (t)
	Tones	%		
Total descarregades	11.657.908	100,00	1.349.435	10.308.473
PASTA MECÀNICA DE FUSTA	0	0,00		
PEIXOS CONGELATS	0	0,00		
PLAQUES, FULLS, PEL·LÍCULES AUTOADHESIVES, DE PLÀSTIC	0	0,00		
POLÍMERS D'ETILÈ, GRANSES	0	0,00		
PREPARATS ALIMENTARIS	0	0,00		
PRODUCTES QUÍMICS - PREPARATS AGLUTINANTS	0	0,00		
PRODUCTES QUÍMICS ACCELERANTS	0	0,00		
PRODUCTES QUÍMICS DITIONITS	0	0,00		
PRODUCTES QUÍMICS ORGANO- INORGÀNICS	0	0,00		
RESINES	0	0,00		
VI DE RAÏM, ENVASAT	0	0,00		
MERCADERIES DIVERSES	0	0,00		
TOTAL	0	0,00	0	0

4.3.2. Mercaderies per molls i atracadors particulars
 4.3.2.2. Carregades per molls i atracadors particulars

Mercaderies	Total		Cabotatge (t)	Exterior (t)
	Tones	%		
Total carregades	1.114.117	100,00	415.514	698.603
LÍQUIDS A GRANEL				
OLI DE COCO (COPRA), PALMIST, A GRANEL	1.056	0,09		1.056
OLIS DE PALMA, A GRANEL	1.101	0,10		1.101
ÀCID ANHÍDRIC	475	0,04		475
ÀCID SULFÚRIC	0	0,00		
ÀCIDS POLICARBOXÍLICS	0	0,00		
ALCOHOL PERÒXID	0	0,00		
ALQUILBENZÈ	0	0,00		
COMPOSTOS AMB FUNCIO NITRIL	0	0,00		
FUEL	0	0,00		
GAS NATURAL	0	0,00		
GASOIL	33.859	3,04	100	33.759
GASOLINA I QUEROSÈ	67.928	6,10	671	67.257
LUBRIFICANTS	0	0,00		
MELASSA AMB INST. ESPECIAL	0	0,00		
METANOL, PROPANOL, BUTANOL	8.415	0,76		8.415
PRODUCTES QUÍMICS AGLUTINANTS	0	0,00		
SOSA CÀUSTICA	133.568	11,99	99.669	33.900
XILÈ, TOLUÈ, BENZÈ, ESTIRÈ	0	0,00		
ALTRES LÍQUIDS A GRANEL	145.275	13,04	1.177	144.098
TOTAL	391.677	35,16	101.616	290.061
SÒLIDS A GRANEL PER INSTAL·LACIÓ ESPECIAL				

Mercaderies	Total		Cabotatge (t)	Exterior (t)
	Tones	%		
Total carregades	1.114.117	100,00	415.514	698.603
CARBONAT D'AMONI, POTASSI, CALCI, BARI, PLOM	0	0,00		
CIMENT I CLÍNQUER A GRANEL	564.038	50,63	292.907	271.131
COLORUR DE POTASSI	121.513	10,91	16.276	105.237
FAVES DE SOIA	0	0,00		
LLEGUMS SECS ESBAJOCATS	0	0,00		
BLAT DE MORO AMB INSTAL·LACIÓ	0	0,00		
MINERAL DE FERRO, PIRITES TORRADES (SUBPAR 2601.2000)	0	0,00		
POLPES TORTONS I FARINES	36.054	3,24	4.715	31.339
BLAT	0	0,00		
ALTRES S. a G. PER INSTAL·LACIÓ	835	0,07	0	835
TOTAL	722.440	64,84	313.898	408.542
SÒLIDS A GRANEL SENSE INSTAL·LACIÓ ESPECIAL				
ADOBS (A GRANEL UTILITZANT MITJANS ANTICONTAMINANTS)	0	0,00		
ADOBS NITROGENATS NATURALS I ARTIFICIALS E	0	0,00		
ARGILES E	0	0,00		
CAOLÍ EN BRUT I CIANITA	0	0,00		
CARBÓ MINERAL D'HULLA	0	0,00		
COC DE PETROLI SENSE CALCINAR (SUBPARTIDA 2712.1100)	0	0,00		
FERRALLA DE FERRO	0	0,00		
MINERALS D'ALUMINI. BAUXITA. ALÚMINA HIDRATADA	0	0,00		
PERLITA. VERMICULITA. SEPIOLITA	0	0,00		
SAL COMUNA	0	0,00		
VIDRE MOLT	0	0,00		

Mercaderies	Total		Cabotatge (t)	Exterior (t)
	Tones	%		
Total carregades	1.114.117	100,00	415.514	698.603
ALTRES	0	0,00		
TOTAL	0	0,00	0	0
MERCADERIA GENERAL				
OLI D'OLIVA I LES SEVES FRACCIONS, ENVASAT	0	0,00		
OLIVES, LLEGUMS PREPARATS SENSE CONGELAR	0	0,00		
ACER EN XAPES SUP. A 4,75 MM	0	0,00		
ÀCIDS POLICARBOXÍLICS	0	0,00		
AIGUANAF	0	0,00		
AIGÜES MINERALS	0	0,00		
ALFALFS SENSE DESHIDRATAR	0	0,00		
APARELLS PER A AIRE CONDICIONAT	0	0,00		
RAJOLES	0	0,00		
CAFÈ	0	0,00		
CÀPSULES I TAPS DE PLÀSTIC	0	0,00		
CARN DESPULLES CONGELADA, REFRIGERADA I FRESCA	0	0,00		
CARTRÓ I PAPER	0	0,00		
CIMENT EN SACS	0	0,00		
CERVESA DE MALTA, ENVASADA	0	0,00		
COTXES DE TURISME	0	0,00		
MENJAR PER A ANIMALS (CONSERVES)	0	0,00		
DETERGENTS	0	0,00		
EFFECTES PERSONALS	0	0,00		
FERRO I ACER SENSE ALIATGE EN LINGOTS	0	0,00		

Mercaderies	Total		Cabotatge (t)	Exterior (t)
	Tones	%		
Total carregades	1.114.117	100,00	415.514	698.603
SABÓ COMÚ	0	0,00		
ALTRES MOBLES I LES SEVES PARTS	0	0,00		
MANUFACTURES DE PLÀSTIC	0	0,00		
MAQUINÀRIA NO EXPRESSADA	0	0,00		
MARBRE	0	0,00		
PAPER EN BOBINES I FULLS PER A IMPR.	0	0,00		
PAPER VELL	0	0,00		
PAPER I CARTRÓ ESTUCAT	0	0,00		
PARTS I ACCESSORIS DE VEHICLES	0	0,00		
PASTA MECÀNICA DE FUSTA	0	0,00		
PEIXOS CONGELATS	0	0,00		
PLAQUES, FULLS, PEL·LÍCULES AUTOADHESIVES, DE PLÀSTIC	0	0,00		
POLÍMERS D'ETILÈ, GRANSES	0	0,00		
PREPARATS ALIMENTARIS	0	0,00		
PRODUCTES QUÍMICS - PREPARATS AGLUTINANTS	0	0,00		
PRODUCTES QUÍMICS ACCELERANTS	0	0,00		
PRODUCTES QUÍMICS DITIONITS	0	0,00		
PRODUCTES QUÍMICS ORGANO-INORGÀNICS	0	0,00		
RESINES	0	0,00		
VI DE RAÏM, ENVASAT	0	0,00		
MERCADERIES DIVERSES	0	0,00		
TOTAL	0	0,00	0	0

4.3.2.3. Total descarregades i carregades per molls i atracadors de particulars

Mercaderies	Total		Cabotatge (t)	Exterior (t)
	Tones	%		
Total descarregades i carregades	12.772.025	100,00	1.764.949	11.007.076
LÍQUIDS A GRANEL				
OLI DE COCO (COPRA), PALMIST, A GRANEL	89.297	0,00	0	89.297
OLIS DE PALMA, A GRANEL	226.201	0,00	0	226.201
ÀCID ANHÍDRIC	30.448	0,00	0	30.448
ÀCID SULFÚRIC	87.768	0,00	29.566	58.202
ÀCIDS POLICARBOXÍLICS	22.547	0,00	0	22.547
ALCOHOL PERÒXID	25.232	1,40	0	25.232
ALQUILBENZÈ	29.192	1,28	29.192	0
COMPOSTOS AMB FUNCIO NITRIL	25.201	1,06	0	25.201
FUEL	289.730	1,05	240.892	48.838
GAS NATURAL	4.097.135	0,73	204.421	3.892.714
GASOIL	2.358.152	0,68	222.036	2.136.116
GASOLINA I QUEROSÈ	1.257.348	0,65	391.604	865.743
LUBRIFICANTS	40.204	0,56	0	40.204
MELASSA AMB INST. ESPECIAL	36.666	0,47	0	36.666
METANOL, PROPANOL, BUTANOL	195.023	0,09	802	194.221
PRODUCTES QUÍMICS AGLUTINANTS	78.880	0,08	0	78.880
SOSA CÀUSTICA	225.114	0,02	99.669	125.446
XILÈ, TOLUÈ, BENZÈ, ESTIRÈ	87.164	0,01	59.814	27.351
ALTRES LÍQUIDS A GRANEL	313.871	2,41	11.226	302.645
TOTAL	9.515.172	76,61	1.289.222	8.225.950
SÒLIDS A GRANEL PER INSTAL·LACIÓ ESPECIAL				
CARBONAT D'AMONI, POTASSI, CALCI, BARI, PLOM	41.091	11,18	0	41.091
CIMENT I CLÍNQUER A GRANEL	790.120	7,36	448.797	341.323
CLORUR DE POTASSI	121.513	1,30	16.276	105.237
FAVES DE SOIA	1.669.430	1,18	0	1.669.430
LLEGUMS SECS ESBAJOCATS	68.494	1,01	0	68.494
BLAT DE MORO AMB INSTAL·LACIÓ	337.248	0,52	0	337.248
MINERAL DE FERRO, PIRITES TORRADES (SUBPAR 2601.2000)	5.939	0,42	5.939	0
POLPES TORTONS I FARINES	36.054	0,31	4.715	31.339
BLAT	171.839	0,10	0	171.839
ALTRES S. a G. PER INSTAL·LACIÓ	15.126	0,00	0	15.126

Mercaderies	Total		Cabotatge (t)	Exterior (t)
	Tones	%		
Total descarregades i carregades	12.772.025	100,00	1.764.949	11.007.076
TOTAL	3.256.853	23,39	475.727	2.781.126
SÒLIDS A GRANEL SENSE INSTAL·LACIÓ ESPECIAL				
ADOBS (A GRANEL UTILITZANT MITJANS ANTICONTAMINANTS)	0	0,00	0	0
ADOBS NITROGENATS NATURALS I ARTI	0	0,00	0	0
ARGILES E	0	0,00	0	0
CAOLÍ EN BRUT I CIANITA	0	0,00	0	0
CARBÓ MINERAL D'HULLA	0	0,00	0	0
COC DE PETROLI SENSE CALCINAR (SUE	0	0,00	0	0
FERRALLA DE FERRO	0	0,00	0	0
MINERALS D'ALUMINI. BAUXITA. ALÚMINA	0	0,00	0	0
PERLITA. VERMICULITA.SEPIOLITA	0	0,00	0	0
SAL COMUNA	0	0,00	0	0
VIDRE MOLT	0	0,00	0	0
ALTRES	0	0,00	0	0
TOTAL	0	0,00	0	0
MERCADERIA GENERAL				
OLI D'OLIVA I LES SEVES FRACCIONS, ENVASAT	0	0,00	0	0
OLIVES, LLEGUMS PREPARATS SENSE CONGELAR	0	0,00	0	0
ACER EN XAPES SUP. A 4,75 MM	0	0,00	0	0
ÀCIDS POLICARBOXÍLICS	0	0,00	0	0
AIGUANAF	0	0,00	0	0
AIGÜES MINERALS	0	0,00	0	0
ALFALFS SENSE DESHIDRATAR	0	0,00	0	0
APARELLS PER A AIRE CONDICIONAT	0	0,00	0	0
RAJOLES	0	0,00	0	0
CAFÈ	0	0,00	0	0
CÀPSULES I TAPS DE PLÀSTIC	0	0,00	0	0
CARN DESPULLES CONGELADA, REFRIGERADA I FRESCA	0	0,00	0	0
CARTRÓ I PAPER	0	0,00	0	0
CIMENT EN SACS	0	0,00	0	0
CERVESA DE MALTA, ENVASADA	0	0,00	0	0
COTXES DE TURISME	0	0,00	0	0

Mercaderies	Total		Cabotatge (t)	Exterior (t)
	Tones	%		
Total descarregades i carregades	12.772.025	100,00	1.764.949	11.007.076
MENJAR PER A ANIMALS (CONSERVES)	0	0,00	0	0
DETERGENTS	0	0,00	0	0
EFACTES PERSONALS	0	0,00	0	0
FERRO I ACER SENSE ALIATGE EN LINGOTS	0	0,00	0	0
SABÓ COMÚ	0	0,00	0	0
ALTRES MOBLES I LES SEVES PARTS	0	0,00	0	0
MANUFACTURES DE PLÀSTIC	0	0,00	0	0
MAQUINÀRIA NO EXPRESSADA	0	0,00	0	0
MARBRE	0	0,00	0	0
PAPER EN BOBINES I FULLS PER A IMPR.	0	0,00	0	0
PAPER VELL	0	0,00	0	0
PAPER I CARTRÓ ESTUCAT	0	0,00	0	0
PARTS I ACCESSORIS DE VEHICLES	0	0,00	0	0
PASTA MECÀNICA DE FUSTA	0	0,00	0	0
PEIXOS CONGELATS	0	0,00	0	0
PLAQUES, FULLS, PEL·LÍCULES AUTOADHESIVES, DE PLÀSTIC	0	0,00	0	0
POLÍMERS D'ETILÈ, GRANSES	0	0,00	0	0
PREPARATS ALIMENTARIS	0	0,00	0	0
PRODUCTES QUÍMICS - PREPARATS AGLUTINANTS	0	0,00	0	0
PRODUCTES QUÍMICS ACCELERANTS	0	0,00	0	0
PRODUCTES QUÍMICS DITIONITS	0	0,00	0	0
PRODUCTES QUÍMICS ORGANO-INORGÀNICS	0	0,00	0	0
RESINES	0	0,00	0	0
VI DE RAÏM, ENVASAT	0	0,00	0	0
MERCADERIES DIVERSES	0	0,00	0	0
TOTAL	0	0,00	0	0

4.3.3.1. Total descarregades

Mercaderies	Total		Cabotatge (t)	Exterior (t)
	Tones	%		
Total descarregades	20.212.929	100,00	2.492.974	17.719.955
LÍQUIDS A GRANEL				
OLI DE COCO (COPRA), PALMIST, A GRANEL	88.241	0,44	0	88.241
OLIS DE PALMA, A GRANEL	225.100	1,11	0	225.100
ÀCID ANHÍDRIC	29.973	0,15	0	29.973
ÀCID SULFÚRIC	87.768	0,43	29.566	58.202
ÀCIDS POLICARBOXÍLICS	22.547	0,11	0	22.547
ALCOHOL PERÒXID	25.232	0,12	0	25.232
ALQUILBENZÈ	29.192	0,14	29.192	0
COMPOSTOS AMB FUNCIO NITRIL	25.201	0,12	0	25.201
FUEL	289.730	1,43	240.892	48.838
GAS NATURAL	4.097.135	20,27	204.421	3.892.714
GASOIL	2.324.293	11,50	221.936	2.102.357
GASOLINA I QUEROSÈ	1.189.420	5,88	390.934	798.486
LUBRIFICANTS	40.204	0,20	0	40.204
MELASSA AMB INST. ESPECIAL	36.666	0,18	0	36.666
METANOL, PROPANOL, BUTANOL	186.608	0,92	802	185.806
PRODUCTES QUÍMICS AGLUTINANTS	78.880	0,39	0	78.880
SOSA CÀUSTICA	91.546	0,45	0	91.546
XILÈ, TOLUÈ, BENZÈ, ESTIRÈ	87.164	0,43	59.814	27.351
ALTRES LÍQUIDS A GRANEL	168.596	0,83	10.049	158.546
TOTAL	9.123.495	45,14	1.187.606	7.935.889
SÒLIDS A GRANEL PER INSTAL·LACIÓ ESPECIAL				
CARBONAT D'AMONI, POTASSI, CALCI, BARI, PLOM	41.091	0,20	0	41.091
CIMENT I CLÍNQUER A GRANEL	226.082	1,12	155.890	70.192

Mercaderies	Total		Cabotatge (t)	Exterior (t)
	Tones	%		
Total descarregades	20.212.929	100,00	2.492.974	17.719.955
CLORUR DE POTASSI	0	0,00	0	0
FAVES DE SOIA	1.669.430	8,26	0	1.669.430
LLEGUMS SECS ESBAJOCATS	68.494	0,34	0	68.494
BLAT DE MORO AMB INSTAL·LACIÓ	337.248	1,67	0	337.248
MINERAL DE FERRO, PIRITES TORRADES (SUBPAR 2601.2000)	5.939	0,03	5.939	0
POLPES TORTONS I FARINES	0	0,00	0	0
BLAT	171.839	0,85	0	171.839
ALTRES S. a G. PER INSTAL·LACIÓ	14.290	0,07	0	14.290
TOTAL	2.534.413	12,54	161.829	2.372.584
SÒLIDS A GRANEL SENSE INSTAL·LACIÓ ESPECIAL				
ADOBS (A GRANEL UTILITZANT MITJANS ANTICONTAMINANTS)	0	0,00	0	0
ADOBS NITROGENATS NATURALS I ARTIFICIALS E	13.505	0,07	0	13.505
ARGILES E	13.745	0,07	0	13.745
CAOLÍ EN BRUT I CIANITA	13.475	0,07	0	13.475
CARBÓ MINERAL D'HULLA	30.319	0,15	0	30.319
COC DE PETROLI SENSE CALCINAR (SUBPARTIDA 2713.1100)	147.016	0,73	0	147.016
FERRALLA DE FERRO	42.663	0,21	0	42.663
MINERALS D'ALUMINI. BAUXITA. ALÚMINA HIDRATADA	32.444	0,16	0	32.444
PERLITA. VERMICULITA. SEPIOLITA	44.340	0,22	0	44.340
SAL COMUNA	28.268	0,14	28.268	0
VIDRE MOLT	28.697	0,14	0	28.697
ALTRES	18.698	0,09	9.932	8.766
TOTAL	413.170	2,04	38.200	374.970

Mercaderies	Total		Cabotatge (t)	Exterior (t)
	Tones	%		
Total descarregades	20.212.929	100,00	2.492.974	17.719.955

MERCADERIA GENERAL

OLI D'OLIVA I LES SEVES FRACCIONS, ENVASAT	21.247	0,11	110	21.136
OLIVES, LLEGUMS PREPARATS SENSE CONGELAR	28.439	0,14	26	28.413
ACER EN XAPES SUP. A 4,75 MM	617.626	3,06	0	617.626
ÀCIDS POLICARBOXÍLICS	90.378	0,45	87	90.292
AIGUANAF	7.170	0,04	4.769	2.402
AIGÜES MINERALS	25.816	0,13	38	25.777
ALFALFS SENSE DESHIDRATAR	92	0,00	20	72
APARELLS PER A AIRE CONDICIONAT	49.296	0,24	1	49.295
RAJOLES	109.929	0,54	267	109.663
CAFÈ	325.283	1,61	1	325.282
CÀPSULES I TAPS DE PLÀSTIC	12.643	0,06	3.726	8.918
CARN DESPULLES CONGELADA, REFRIGERADA I FRESCA	38.602	0,19	299	38.303
CARTRÓ I PAPER	43.818	0,22	158	43.659
CIMENT EN SACS	3.167	0,02	19	3.148
CERVESA DE MALTA, ENVASADA	44.089	0,22	529	43.559
COTXES DE TURISME	200.229	0,99	17.701	182.528
MENJAR PER A ANIMALS (CONSERVES)	5.379	0,03	67	5.312
DETERGENTS	1.786	0,01	0	1.786
EFFECTES PERSONALS	207.600	1,03	10.600	197.000
FERRO I ACER SENSE ALIATGE EN LINGOTS	116.409	0,58	19	116.391
SABÓ COMÚ	7.137	0,04	234	6.903
ALTRES MOBLES I LES SEVES PARTS	44.896	0,22	700	44.195
MANUFACTURES DE PLÀSTIC	52.385	0,26	37	52.348
MAQUINÀRIA NO EXPRESSADA	51.914	0,26	728	51.186

Mercaderies	Total		Cabotatge (t)	Exterior (t)
	Tones	%		
Total descarregades	20.212.929	100,00	2.492.974	17.719.955
MARBRE	83.105	0,41	25	83.080
PAPER EN BOBINES I FULLS PER A IMPR.	38.979	0,19	0	38.979
PAPER VELL	64.047	0,32	21.783	42.264
PAPER I CARTRÓ ESTUCAT	1.930	0,01	10	1.920
PARTS I ACCESSORIS DE VEHICLES	73.267	0,36	76	73.191
PASTA MECÀNICA DE FUSTA	36.191	0,18	0	36.191
PEIXOS CONGELATS	59.701	0,30	1.798	57.903
PLAQUES, FULLS, PEL·LÍCULES AUTOADHESIVES, DE PLÀSTIC	48.823	0,24	1	48.822
POLÍMERS D'ETILÈ, GRANSES	108.672	0,54	102	108.570
PREPARATS ALIMENTARIS	3.472	0,02	1.576	1.896
PRODUCTES QUÍMICS - PREPARATS AGLUTINANTS	47.152	0,23	4	47.148
PRODUCTES QUÍMICS ACCELERANTS	69.028	0,34	0	69.028
PRODUCTES QUÍMICS DITIONITS	55.508	0,27	0	55.508
PRODUCTES QUÍMICS ORGANO- INORGÀNICIS	40.780	0,20	1	40.779
RESINES	37.476	0,19	0	37.476
VI DE RAÏM, ENVASAT	52.026	0,26	479	51.547
MERCADERIES DIVERSES	5.216.363	25,81	1.039.345	4.177.018
TOTAL	8.141.851	40,28	1.105.339	7.036.512

4.3.3.2. Total carregades

Mercaderies	Total		Cabotatge (t)	Exterior (t)
	Tones	%		
Total carregades	11.256.303	100,00	3.687.468	7.568.835
LÍQUIDS A GRANEL				
OLI DE COCO (COPRA), PALMIST, A GRANEL	1.056	0,01	0	1.056
OLIS DE PALMA, A GRANEL	1.101	0,01	0	1.101
ÀCID ANHÍDRIC	475	0,00	0	475
ÀCID SULFÚRIC	0	0,00	0	0
ÀCIDS POLICARBOXÍLICS	0	0,00	0	0
ALCOHOL PERÒXID	0	0,00	0	0
ALQUILBENZÈ	0	0,00	0	0
COMPOSTOS AMB FUNCIO NITRIL	0	0,00	0	0
FUEL	0	0,00	0	0
GAS NATURAL	0	0,00	0	0
GASOIL	33.859	0,30	100	33.759
GASOLINA I QUEROSÈ	67.928	0,60	671	67.257
LUBRIFICANTS	0	0,00	0	0
MELASSA AMB INST. ESPECIAL	0	0,00	0	0
METANOL, PROPANOL, BUTANOL	8.415	0,07	0	8.415
PRODUCTES QUÍMICS AGLUTINANTS	0	0,00	0	0
SOSA CÀUSTICA	133.568	1,19	99.669	33.900
XILÈ, TOLUÈ, BENZÈ, ESTIRÈ	0	0,00	0	0
ALTRES LÍQUIDS A GRANEL	145.275	1,29	1.177	144.098
TOTAL	391.677	3,48	101.616	290.061
SÒLIDS A GRANEL PER INSTAL·LACIÓ ESPECIAL				
CARBONAT D'AMONI, POTASSI, CALCI, BARI, PLOM	0	0,00	0	0
CIMENT I CLÍNQUER A GRANEL	564.038	5,01	292.907	271.131
CLORUR DE POTASSI	121.513	1,08	16.276	105.237
FAVES DE SOIA	0	0,00	0	0
LLEGUMS SECS ESBAJOCATS	0	0,00	0	0
BLAT DE MORO AMB INSTAL·LACIÓ	0	0,00	0	0
MINERAL DE FERRO, PIRITES TORRADES (SUBPAR 2601.2000)	0	0,00	0	0
POLPES TORTONS I FARINES	36.054	0,32	4.715	31.339

Mercaderies	Total		Cabotatge (t)	Exterior (t)
	Tones	%		
Total carregades	11.256.303	100,00	3.687.468	7.568.835
BLAT	0	0,00	0	0
ALTRES S. a G. PER INSTAL·LACIÓ	835	0,01	0	835
TOTAL	722.440	6,42	313.898	408.542
SÒLIDS A GRANEL SENSE INSTAL·LACIÓ ESPECIAL				
ADOBS (A GRANEL UTILITZANT MITJANS ANTICONTAMINANTS)	121.814	1,08	11.588	110.226
ADOBS NITROGENATS NATURALS I ARTIFIC	0	0,00	0	0
ARGILES E	0	0,00	0	0
CAOLÍ EN BRUT I CIANITA	0	0,00	0	0
CARBÓ MINERAL D'HULLA	0	0,00	0	0
COC DE PETROLI SENSE CALCINAR (SUBPARTIDA 2713.1100)	0	0,00	0	0
FERRALLA DE FERRO	0	0,00	0	0
MINERALS D'ALUMINI. BAUXITA. ALÚMINA HIDRATADA	0	0,00	0	0
PERLITA. VERMICULITA.SEPIOLITA	0	0,00	0	0
SAL COMUNA	24.301	0,22	24.301	0
VIDRE MÒLT	0	0,00	0	0
ALTRES	1.650	0,01	0	1.650
TOTAL	147.765	1,31	35.889	111.876
MERCADERIA GENERAL				
OLI D'OLIVA I LES SEVES FRACCIONS, ENVASAT	77.388	0,69	881	76.508
OLIVES, LLEGUMS PREPARATS SENSE CONGELAR	40.610	0,36	1.085	39.524
ACER EN XAPES SUP. A 4,75 MM	3.598	0,03	0	3.598
ÀCIDS POLICARBOXÍLICS	5.542	0,05	2	5.540
AIGUANAF	53.079	0,47	45.727	7.352
AIGÜES MINERALS	150.686	1,34	122.180	28.507
ALFALFS SENSE DESHIDRATAR	80.272	0,71	47.267	33.005
APARELLS PER A AIRE CONDICIONAT	10.955	0,10	1.421	9.534
RAJOLES	284.375	2,53	51.300	233.075
CAFÈ	123.511	1,10	2.025	121.486
CÀPSULES I TAPS DE PLÀSTIC	44.928	0,40	4.221	40.708
CARN DESPULLES CONGELADA, REFRIGERADA I FRESCA	45.661	0,41	53	45.608

Mercaderies	Total		Cabotatge (t)	Exterior (t)
	Tones	%		
Total carregades	11.256.303	100,00	3.687.468	7.568.835
CARTRÓ I PAPER	72.787	0,65	2.935	69.853
CIMENT EN SACS	90.586	0,80	81.513	9.073
CERVESA DE MALTA, ENVASADA	100.145	0,89	87.008	13.137
COTXES DE TURISME	510.346	4,53	97.465	412.882
MENJAR PER A ANIMALS (CONSERVES)	53.899	0,48	20.562	33.337
DETERGENTS	118.748	1,05	33.460	85.288
EFACTES PERSONALS	438.483	3,90	365.026	73.457
FERRO I ACER SENSE ALIATGE EN LINGOTS	33.538	0,30	17.801	15.737
SABÓ COMÚ	60.268	0,54	46.165	14.103
ALTRES MOBLES I LES SEVES PARTS	74.893	0,67	34.258	40.635
MANUFACTURES DE PLÀSTIC	45.511	0,40	9.433	36.079
MAQUINÀRIA NO EXPRESSADA	34.127	0,30	4.368	29.759
MARBRE	102.201	0,91	4.108	98.093
PAPER EN BOBINES I FULLS PER A IMPR.	15.481	0,14	1.368	14.113
PAPER VELL	24.660	0,22	2.199	22.461
PAPER I CARTRÓ ESTUCAT	99.662	0,89	8.181	91.481
PARTS I ACCESSORIS DE VEHICLES	111.447	0,99	4.540	106.907
PASTA MECÀNICA DE FUSTA	22.414	0,20	0	22.414
PEIXOS CONGELATS	33.232	0,30	537	32.695
PLAQUES, FULLS, PEL·LÍCULES AUTOADHESIVES, DE PLÀSTIC	46.271	0,41	260	46.011
POLÍMERS D'ETILÈ, GRANSES	114.120	1,01	3.639	110.481
PREPARATS ALIMENTARIS	315.585	2,80	294.932	20.653
PRODUCTES QUÍMICS - PREPARATS AGLUTINANTS	95.677	0,85	9.888	85.789
PRODUCTES QUÍMICS ACCELERANTS	64.030	0,57	189	63.841
PRODUCTES QUÍMICS DITIONITS	54.346	0,48	732	53.614
PRODUCTES QUÍMICS ORGANO-INORGÀNICS	23.287	0,21	49	23.238
RESINES	36.134	0,32	289	35.845
VI DE RAÏM, ENVASAT	173.971	1,55	41.335	132.636
MERCADERIES DIVERSES	6.107.968	54,26	1.787.667	4.320.301
TOTAL	9.994.421	88,79	3.236.065	6.758.356

4.3.3. Descarregades i carregades l'any

4.3.3.3. Total descarregades i carregades

Mercaderies	Total		Cabotatge (t)	Exterior (t)
	Tones	%		
Total descarregades i carregades	31.469.232	100,00	6.180.442	25.288.790
LÍQUIDS A GRANEL				
OLI DE COCO (COPRA), PALMIST, A GRANEL	89.297	0,28	0	89.297
OLIS DE PALMA, A GRANEL	226.201	0,72	0	226.201
ÀCID ANHÍDRIC	30.448	0,10	0	30.448
ÀCID SULFÚRIC	87.768	0,28	29.566	58.202
ÀCIDS POLICARBOXÍLICS	22.547	0,07	0	22.547
ALCOHOL PERÒXID	25.232	0,08	0	25.232
ALQUILBENZÈ	29.192	0,09	29.192	0
COMPOSTOS AMB FUNCIO NITRIL	25.201	0,08	0	25.201
FUEL	289.730	0,92	240.892	48.838
GAS NATURAL	4.097.135	13,02	204.421	3.892.714
GASOIL	2.358.152	7,49	222.036	2.136.116
GASOLINA I QUEROSÈ	1.257.348	4,00	391.604	865.743
LUBRIFICANTS	40.204	0,13	0	40.204
MELASSA AMB INST. ESPECIAL	36.666	0,12	0	36.666
METANOL, PROPANOL, BUTANOL	195.023	0,62	802	194.221
PRODUCTES QUÍMICS AGLUTINANTS	78.880	0,25	0	78.880
SOSA CAÚSTICA	225.114	0,72	99.669	125.446
XILÈ, TOLUÈ, BENZÈ, ESTIRÈ	87.164	0,28	59.814	27.351
ALTRES LÍQUIDS A GRANEL	313.871	1,00	11.226	302.645
TOTAL	9.515.172	30,24	1.289.222	8.225.950
SÒLIDS A GRANEL PER INSTAL·LACIÓ ESPECIAL				

Mercaderies	Total		Cabotatge (t)	Exterior (t)
	Tones	%		
Total descarregades i carregades	31.469.232	100,00	6.180.442	25.288.790
CARBONAT D'AMONI, POTASSI, CALCI, BARI, PLOM	41.091	0,13	0	41.091
CIMENT I CLÍNQUER A GRANEL	790.120	2,51	448.797	341.323
COLORUR DE POTASSI	121.513	0,39	16.276	105.237
FAVES DE SOIA	1.669.430	5,30	0	1.669.430
LLEGUMS SECS ESBAJOCATS	68.494	0,22	0	68.494
BLAT DE MORO AMB INSTAL·LACIÓ	337.248	1,07	0	337.248
MINERAL DE FERRO, PIRITES TORRADES (SUBPAR 2601.2000)	5.939	0,02	5.939	0
POLPES TORTONS I FARINES	36.054	0,11	4.715	31.339
BLAT	171.839	0,55	0	171.839
ALTRES S. a G. PER INSTAL·LACIÓ	15.126	0,05	0	15.126
TOTAL	3.256.853	10,35	475.727	2.781.126
SÒLIDS A GRANEL SENSE INSTAL·LACIÓ ESPECIAL				
ADOBS (A GRANEL UTILITZANT MITJANS ANTICONTAMINANTS)	121.814	0,39	11.588	110.226
ADOBS NITROGENATS NATURALS I ARTIFICIALS E	13.505	0,04	0	13.505
ARGILES E	13.745	0,04	0	13.745
CAOLÍ EN BRUT I CIANITA	13.475	0,04	0	13.475
CARBÓ MINERAL D'HULLA	30.319	0,10	0	30.319
COC DE PETROLI SENSE CALCINAR (SUBPARTIDA 2713.1100)	147.016	0,47	0	147.016
FERRALLA DE FERRO	42.663	0,14	0	42.663
MINERALS D'ALUMINI. BAUXITA. ALÚMINA HIDRATADA	32.444	0,10	0	32.444
PERLITA. VERMICULITA. SEPIOLITA	44.340	0,14	0	44.340
SAL COMUNA	52.568	0,17	52.568	0
VIDRE MOLT	28.697	0,09	0	28.697

Mercaderies	Total		Cabotatge (t)	Exterior (t)
	Tones	%		
Total descarregades i carregades	31.469.232	100,00	6.180.442	25.288.790
ALTRES	20.348	0,06	9.932	10.416
TOTAL	560.935	1,78	74.089	486.846
MERCADERIA GENERAL				
OLI D'OLIVA I LES SEVES FRACCIONS, ENVASAT	98.635	0,31	991	97.644
OLIVES, LLEGUMS PREPARATS SENSE CONGELAR	69.048	0,22	1.111	67.937
ACER EN XAPES SUP. A 4,75 MM	621.224	1,97	0	621.224
ÀCIDS POLICARBOXÍLICS	95.921	0,30	89	95.832
AIGUANAF	60.249	0,19	50.495	9.754
AIGÜES MINERALS	176.502	0,56	122.218	54.284
ALFALFS SENSE DESHIDRATAR	80.364	0,26	47.287	33.077
APARELLS PER A AIRE CONDICIONAT	60.251	0,19	1.422	58.829
RAJOLES	394.304	1,25	51.566	342.738
CAFÈ	448.794	1,43	2.026	446.768
CÀPSULES I TAPS DE PLÀSTIC	57.572	0,18	7.946	49.625
CARN DESPULLES CONGELADA, REFRIGERADA I FRESCA	84.263	0,27	352	83.911
CARTRÓ I PAPER	116.605	0,37	3.093	113.512
CIMENT EN SACS	93.753	0,30	81.532	12.221
CERVESA DE MALTA, ENVASADA	144.233	0,46	87.537	56.696
COTXES DE TURISME	710.575	2,26	115.166	595.409
MENJAR PER A ANIMALS (CONSERVES)	59.278	0,19	20.629	38.649
DETERGENTS	120.534	0,38	33.460	87.074
EFFECTES PERSONALS	646.083	2,05	375.626	270.457
FERRO I ACER SENSE ALIATGE EN LINGOTS	149.947	0,48	17.820	132.128

Mercaderies	Total		Cabotatge (t)	Exterior (t)
	Tones	%		
Total descarregades i carregades	31.469.232	100,00	6.180.442	25.288.790
SABÓ COMÚ	67.405	0,21	46.399	21.006
ALTRES MOBLES I LES SEVES PARTS	119.788	0,38	34.958	84.830
MANUFACTURES DE PLÀSTIC	97.897	0,31	9.470	88.426
MAQUINÀRIA NO EXPRESSADA	86.041	0,27	5.096	80.945
MARBRE	185.306	0,59	4.133	181.173
PAPER EN BOBINES I FULLS PER A IMPR.	54.460	0,17	1.368	53.092
PAPER VELL	88.707	0,28	23.982	64.725
PAPER I CARTRÓ ESTUCAT	101.592	0,32	8.191	93.401
PARTS I ACCESSORIS DE VEHICLES	184.714	0,59	4.616	180.098
PASTA MECÀNICA DE FUSTA	58.605	0,19	0	58.605
PEIXOS CONGELATS	92.933	0,30	2.335	90.598
PLAQUES, FULLS, PEL·LÍCULES AUTOADHESIVES, DE PLÀSTIC	95.094	0,30	260	94.833
POLÍMERS D'ETILÈ, GRANSES	222.792	0,71	3.742	219.050
PREPARATS ALIMENTARIS	319.057	1,01	296.508	22.549
PRODUCTES QUÍMICS - PREPARATS AGLUTINANTS	142.829	0,45	9.892	132.937
PRODUCTES QUÍMICS ACCELERANTS	133.058	0,42	189	132.869
PRODUCTES QUÍMICS DITIONITS	109.854	0,35	732	109.121
PRODUCTES QUÍMICS ORGANO-INORGÀNICS	64.067	0,20	50	64.017
RESINES	73.610	0,23	289	73.321
VI DE RAÏM, ENVASAT	225.997	0,72	41.814	184.183
MERCADERIES DIVERSES	11.324.331	35,99	2.827.012	8.497.319
TOTAL	18.136.272	57,63	4.341.404	13.794.868

4.3.4. Total mercaderies per nacionalitat de ports d'origen i destí (t)

Nació	Descarregades	Carregades	Total	Nació	Descarregades	Carregades
ALBÀNIA	71		71	ILLES CAIMAN	42	42
ALEMANYA	17.315	132.430	149.746	ISRAEL	388.206	220.453
ANGOLA	828	99	926	ITÀLIA	866.423	2.962.059
ANTIGUA Y BARBUDA	386		386	JAMAICA	11.120	4.576
ANTILLES HOLANDESES	479	22	500	JAPÓ	167.577	274.131
ARÀBIA SAUDÍ	101.189	248.971	350.161	JORDÀNIA	24.042	2.952
ALGÈRIA	220.040	3.064.978	3.285.018	KENYA	18.842	57.635
ARGENTINA	159.168	282.501	441.669	KIRIBATI	6	6
ARUBA	54		54	KUWAIT	10.982	16.572
AUSTRÀLIA	90.584	23.400	113.984	LETÒNIA	4.772	40.690
AZERBAIJAN	73		73	LÍBAN	61.590	3.529
BAHAMES	106	11	117	LIBÈRIA	390	569
BAHRAIN	3.058	32.545	35.603	LÍBIA	10.805	547.019
BANGLA DESH	8.212	21.323	29.535	LITUÀNIA	2.008	16
BARBADOS	858		858	MACAU	121	326
BÈLGICA	5.795	62.849	68.644	REPÚBLICA MALGACHE (MADAGASCAR)	1.589	2.615
BELICE	18		18	MALÀISIA	36.291	184.758
BENÍN	7.806	2.745	10.551	MALTA	45.585	29.206
BERMUDES	96		96	MARROC	342.678	89.878
BOLÍVIA	4		4	MARTINICA	1.905	14
BRASIL	180.492	1.292.867	1.473.360	MAURICI	3.508	4.908
BRAZZAVILLE	932	32	963	MAURITÀNIA	6.034	480
BRUNEI	123		123	MAYOTTE	89	89
BULGÀRIA	8.553	121.236	129.790	MÈXIC	187.400	178.681
BURKINA FASO	383	171	553	MÒNACO		12
CAMBODJA	49	362	411	MOÇAMBIC	1.701	4.367
CAMERUN	7.429	17.885	25.313	MYANMAR	141	1.482
CANADÀ	142.739	184.156	326.895	NAMÍBIA	104	480
COLÒMBIA	44.716	24.886	69.602	NICARAGUA	47	353
COREA DEL NOI	223		223	NIGÈRIA	61.337	5.658

Nació	Descarregades	Carregades	Total	Nació	Descarregades	Carregades	
COREA DEL SUD	89.857	208.637	298.494	NORUEGA	3.347	1.067	4.414
COSTA D'IVORI	60.545	92.170	152.714	NOUVELLE CALEDONIE	862		862
COSTA RICA	12.832	26.702	39.535	NOVA ZELANDA	30.122	6.762	36.884
CROÀCIA	131	19	150	OMAN	3.639	276	3.916
CUBA	86.661	12.895	99.556	PAÏSOS BAIXOS (HOLANDA)	68.971	150.353	219.324
XILE	34.875	70.800	105.674	PANAMÀ	8.236	1.110	9.346
XINA	173.071	704.423	877.493	PAPUA NOVA GUINEA	278	21	299
XIPRE	37.428	9.376	46.804	PAKISTAN	17.413	57.535	74.948
DINAMARCA	7.717	305	8.022	PARAGUAI	4.210	30.287	34.497
DJIBUTI	3.496	3.066	6.562	PERÚ	11.171	6.649	17.820
EQUADOR	5.423	5.840	11.263	POLINÈSIA FRANCESA	22	4	26
EGIPTE	158.283	188.352	346.635	POLÒNIA	12.571	1.668	14.239
EL SALVADOR	7.827	2.076	9.904	PORTUGAL	95.692	39.258	134.950
EMIRATS ÀRABS	58.872	134.352	193.224	PUERTO RICO	20.274	14.287	34.561
ERITREA	214	7	221	QATAR	1.980	448.528	450.508
ESLOVÈNIA	12.099	1.791	13.890	REGNE UNIT	108.075	200.088	308.164
ESPANYA	3.864.688	2.740.525	6.605.213	REPÚBLICA DOMINICANA	31.066	4.988	36.054
ESTATS UNITS	1.111.031	1.603.842	2.714.873	REPÚBLICA SUD-AFRICANA	100.328	101.218	201.546
ESTÒNIA	1.688	3.003	4.692	REPÚBLICA DEL CONGO	2.073	402	2.475
ETIÒPIA	5		5	REUNIÓ	995	113	1.108
FILIPINES	10.416	19.885	30.301	ROMANIA	13.311	84.721	98.032
FINLÀNDIA	10.364	14.831	25.194	RÚSSIA	28.052	140.453	168.505
FIJI (ILLES)	67	12	79	SAMOA NORDAMERICANA	32		32
FRANÇA	195.768	594.666	790.434	SANTA LUCIA	11		11
GABON	1.306	312	1.618	SENEGAL	43.806	2.032	45.838
GÀMBIA	7.452	102	7.554	SEYCHELLES	251	47	298
GEÒRGIA	2.963	50.021	52.984	SIERRA LEONE	7.913		7.913
GHANA	23.200	14.641	37.841	SINGAPUR	138.630	75.538	214.168
GIBRALTAR	17.053	160	17.213	SÍRIA	59.293	20.460	79.753
GRENADA	26		26	SOMÀLIA	8		8
GRÈCIA	299.065	215.506	514.570	SRI LANKA (CEILAN)	12.189	18.260	30.449
GROENLANDIA	13		13	SUDAN	1.786	8.345	10.131

Nació	Descarregades	Carregades	Total	Nació	Descarregades	Carregades
GUADALUPE	2.320		2.320	SUÈCIA	10.124	75.788
GUAM	16		16	SURINAM	252	31
GUATEMALA	10.205	5.655	15.861	TAIWAN (REPÚBLICA XINESA)	43.180	111.086
GUAIANA FRANCESA	424		424	TANZÀNIA	3.208	39.805
GUINEA	10.108	847	10.955	TAILÀNDIA	26.626	108.262
GUINEA EQUATOC	10.544	363	10.907	TOGO	4.498	571
GUAIANA	326		326	TRINITAT I TOBAGO	5.957	80.282
HAITÍ	3.902	356	4.258	TUNÍSIA	172.141	35.650
HONDURES	3.900	8.022	11.922	ILLES TURQUESAS Y I	85	85
HONG KONG	78.646	87.425	166.070	TURQUIA	243.704	300.165
HONGRIA	46		46	UCRAÏNA	7.573	97.166
ILLES VERGES (11		11	URUGUAI	36.128	69.552
ILLES VERGES E	17		17	VENEÇUELA	57.614	44.238
ÍNDIA	39.072	301.707	340.779	VIETNAM	10.287	106.167
INDONÈSIA	32.113	455.097	487.210	IEMEN	2.086	1.528
IRAK	5.744		5.744	IUGOSLÀVIA	251	251
IRAN	38.264	2.142	40.406	ZAIRE		41
IRLANDA	18.517	1.429	19.946			
ISLÀNDIA	259	5	264			
TOTAL				11.256.302	20.212.928	31.469.230

4.3.5. Mercaderies transbordades

(No hi va haver transbordaments)

4.3.6. Clasificación según tarifa T-3 (t)

Tarifa T-3	Cabotatge i exterior	Tràfic local	Total
Grup 1	1.707.968	0	1.707.968
Grup 2	8.157.858	0	8.157.858
Grup 3	5.699.633	0	5.699.633
Grup 4	1.635.707	0	1.635.707
Grup 5	10.042.772	0	10.042.772
Equipaments	4.225.293	0	4.225.293
TOTAL TARIFA T-3	31.469.230	0	31.469.230

4.3.7. Classificació de mercaderies segons la naturalesa (t)

Mercaderies	Cabotatge			Exterior			Total		
	Carregades	Descarregades	Total	Carregades	Descarregades	Total	Carregades	Descarregades	Total
ENERGÈTIC	24.591	1.124.132	1.148.723	143.244	7.170.165	7.313.409	167.835	8.294.297	8.462.132
1 Petroli cru	11	173	184	949	838	1.787	960	1.011	1.971
2 Fuel-oil	621	240.892	241.514	785	49.249	50.033	1.406	290.141	291.547
3 Gasoli	489	222.043	222.532	33.822	2.102.373	2.136.195	34.312	2.324.416	2.358.727
4 Gasolina	1.341	390.934	392.275	67.295	798.508	865.803	68.636	1.189.441	1.258.078
6 Altres productes petrolífers	3.603	816	4.419	33.687	82.253	115.940	37.290	83.069	120.359
7 Gasos energètics del petroli	15.720	64.573	80.293	3.559	48.061	51.619	19.279	112.633	131.912
12 Carbons i coc de petroli	2.766	280	3.046	3.147	196.171	199.318	5.912	196.451	202.363
35 Gas natural	39	204.421	204.460		3.892.714	3.892.714	39	4.097.135	4.097.174
SIDERÚRGIC	84.916	46.960	131.877	152.257	1.046.327	1.198.584	237.173	1.093.287	1.330.461
8 Mineral de ferro	0	5.939	5.939	295	144	439	295	6.083	6.378
11 Ferralles de ferro	24	40.713	40.738	4.255	45.741	49.995	4.279	86.454	90.733
13 Productes siderúrgics	84.892	308	85.200	147.707	1.000.442	1.148.149	232.599	1.000.750	1.233.350
METAL·LÚRGIC	38.916	14.083	52.999	316.538	333.342	649.880	355.453	347.426	702.879
9 Pirites			0	22	86	108	22	86	108
10 Altres minerals	33.673	13.974	47.647	252.894	269.420	522.314	286.567	283.394	569.961
36 Altres productes metal·lúrgics	5.243	109	5.352	63.621	63.836	127.458	68.865	63.945	132.810
ADOBS	33.900	33	33.933	226.335	28.284	254.619	260.235	28.317	288.552
14 Fosfats	5		5	245	355	600	250	355	605
15 Potasses	27.884		27.884	215.894	507	216.400	243.778	507	244.284
16 Adobs naturals i artificials	6.012	33	6.045	10.196	27.422	37.618	16.208	27.455	43.663

Mercaderies	Cabotatge			Exterior			Total		
	Carregades	Descarregades	Total	Carregades	Descarregades	Total	Carregades	Descarregades	Total
QUÍMICS	279.570	71.064	350.634	1.209.553	1.313.606	2.523.159	1.489.123	1.384.670	2.873.794
17 Productes químics	279.570	71.064	350.634	1.209.553	1.313.606	2.523.159	1.489.123	1.384.670	2.873.794
MATERIALS DE CONSTRUCCIÓ	582.524	157.334	739.858	709.180	287.672	996.851	1.291.703	445.006	1.736.709
5 Asfalt			0	535	117	651	535	117	651
18 Ciment i clinker	382.447	155.909	538.356	280.467	73.340	353.807	662.915	229.249	892.164
20 Materials de construcció	200.076	1.425	201.501	428.178	214.215	642.393	628.254	215.640	843.894
AGRORAMADER I ALIMENTARI	990.447	80.394	1.070.841	1.233.917	3.835.648	5.069.565	2.224.364	3.916.042	6.140.407
21 Cereals i farines	26.059	464	26.523	25.441	540.337	565.779	51.500	540.801	592.301
22 Faves i farines de soja	152		152	128	1.669.507	1.669.635	280	1.669.507	1.669.787
23 Fruïtes, hortalisses i llegums	53.389	52.362	105.750	87.514	159.683	247.197	140.902	212.045	352.947
24 Vins, begudes, alcohols i derivats	316.267	7.775	324.042	215.281	165.850	381.130	531.547	173.624	705.172
27 Conserves	8.780	105	8.885	83.536	88.689	172.225	92.316	88.794	181.110
28 Tabac, cacau, cafè i espècies	10.383	269	10.652	175.655	410.533	586.189	186.038	410.802	596.841
29 Olis i greixos	11.088	445	11.533	249.839	401.929	651.769	260.928	402.374	663.301
30 Altres productes alimentaris	455.866	15.798	471.663	227.706	206.166	433.872	683.572	221.963	905.536
33 Peix congelat	1.164	1.799	2.962	34.426	58.551	92.977	35.590	60.350	95.940
37 Pinsos i farratges	107.300	1.379	108.680	134.391	134.403	268.793	241.691	135.782	377.473
ALTRES MERCADERIE	641.064	125.331	766.394	1.755.294	2.122.866	3.878.160	2.396.358	2.248.197	4.644.555
19 Fustes i suro	21.432	214	21.646	34.893	104.915	139.808	56.326	105.129	161.454
25 Sal comuna	25.842	29.958	55.800	4.621	507	5.128	30.463	30.465	60.928
26 Paper i pasta	20.762	22.031	42.793	442.833	213.826	656.659	463.595	235.858	699.452
31 Maquinària, aparells, eines, recanvis	75.737	7.713	83.450	410.111	486.526	896.637	485.848	494.239	980.087
34 Resta de mercaderies	497.290	65.414	562.705	862.837	1.317.092	2.179.928	1.360.127	1.382.506	2.742.633
TRANSPORTS ESPECIALS	1.011.539	873.642	1.885.181	1.822.517	1.582.044	3.404.561	2.834.056	2.455.686	5.289.742
32 Automòbils i peces	106.999	18.767	125.765	573.014	307.116	880.131	680.013	325.883	1.005.896
38 Tara plataforma, camió, càrrega ro-ro càrrega	590.259	549.263	1.139.521	147.655	145.811	293.466	737.913	695.074	1.432.987
39 Tara de contenidors de trànsit (TIC)	314.281	305.613	619.894	1.101.849	1.129.116	2.230.965	1.416.130	1.434.729	2.850.859
40 Mercaderia en contenidors trànsit (TIC)	0	0	0	0	0	0	0	0	0
TOTAL	3.687.467	2.492.973	6.180.441	7.568.835	17.719.954	25.288.790	11.256.302	20.212.928	31.469.230

4.3.7. bis Classificació de mercaderies en trànsit, entrades i sortides per mar, segons la naturalesa.

Mercaderies	Cabotatge		Exterior		Total trànsit
	Carregades	Descarregades	Carregades	Descarregades	
ENERGÈTIC	0	0	101.205	151.256	252.461
1 Petroli cru			85	41	126
2 Fuel-oil			374	399	773
3 Gasoli			25		25
4 Gasolina			86.675	136.015	222.689
6 Altres productes petrolífers			11.128	11.691	22.819
7 Gasos energètics del petroli			10	310	320
12 Carbons i coc de petroli			2.909	2.799	5.709
35 Gas natural					0
SIDERÚRGIC	0	0	40.878	38.442	79.319
8 Mineral de ferro			77		77
11 Ferralles de ferro			391	260	651
13 Productes siderúrgics			40.409	38.182	78.591
METAL-LÚRGIC	0	0	104.656	104.562	209.218
9 Pirites					0
10 Altres minerals			76.934	79.214	156.148
36 Altres productes metal·lúrgics			27.722	25.348	53.070
ADOBS	0	0	3.156	2.308	5.464
14 Fosfats			215	27	243
15 Potasses			18		18
16 Adobs naturals i artificials			2.922	2.281	5.203
QUÍMICS	3	10	180.481	168.472	348.966
17 Productes químics	3	10	180.481	168.472	348.966
MATERIALS DE CONSTRUCCIÓ	9	2	140.573	143.202	283.787
5 Asfalt			76	98	174
18 Ciment i clinker			2.611	3.127	5.738
20 Materials de construcció	9	2	137.886	139.977	277.875

Mercaderies	Cabotatge		Exterior		Total trànsit
	Carregades	Descarregades	Carregades	Descarregades	
AGRORAMADER I ALIMENTARI	80	196	527.783	503.078	1.031.137
21 Cereals i farines			10.252	7.310	17.562
22 Faves i farines de soja			21	21	43
23 Fruïtes, hortalisses i llegums			70.759	72.174	142.933
24 Vins, beguda, alcohols i derivats		9	95.233	91.942	187.184
27 Conserves			51.282	47.003	98.285
28 Tabac, cacau, cafè i espècies			132.964	131.151	264.115
29 Olis i greixos		40	25.159	21.196	46.395
30 Altres productes alimentaris	50	13	94.244	91.294	185.600
33 Peix congelat	11	115	32.181	24.583	56.890
37 Pinsos i farratges	20	20	15.687	16.403	32.130
ALTRES MERCADERIES	1.250	407	560.421	536.454	1.098.531
19 Fustes i suro	20	1	20.052	19.816	39.888
25 Sal comuna			309	287	596
26 Paper i pasta	3		94.279	87.137	181.418
31 Maquinària, aparells, eines, recanvis recanvis	154	13	106.917	110.460	217.544
34 Resta de mercaderies	1.074	393	338.864	318.754	659.086
TRANSPORTS ESPECIALS	7.625	929	366.810	378.550	753.913
32 Automòbils i peces	55	350	57.666	56.374	114.445
38 Tara plataforma, camió, càrrega ro-ro		87	763	68	918
39 Tara de contenidors	7.570	493	308.380	322.108	638.550
40 Mercaderia en contenidors de trànsit (TIC)					0
TOTAL	8.968	1.544	2.025.961	2.026.323	4.062.796

4.3.8. Tràfic Roll-on / Roll-off (t)

	Cabotatge	Exterior	Total
Mercaderies embarcades			
En contenidors	358.039	406.730	764.769
En altres mitjans	1.613.105	886.400	2.499.505
TOTAL	1.971.144	1.293.130	3.264.274
Mercaderies desembarcades			
En contenidors	82.388	273.909	356.297
En altres mitjans	616.635	678.207	1.294.843
TOTAL	699.024	952.116	1.651.140
Mercaderies embarcades més desembarcades			
En contenidors	440.428	680.639	1.121.067
En altres mitjans	2.229.740	1.564.607	3.794.348
TOTAL	2.670.168	2.245.246	4.915.414

4.4. Tràfic local o de ria (t)

Molls	Total	Carregades	Descarregades
Per molls o instal·lacions del servei	0	0	0
Per molls o instal·lacions de particulars	0	0	0
TOTAL	0	0	0

4.5. Avituallaments

Avituallament	Tones
Aigua	140.317
Combustibles líquids	247.993
Carbó	0
Gel	0
Diversos	0
TOTAL	388.310

4.6. Pesca capturada

	Pes (t)	Valor a la 1ª venda (euros)
Mol·luscs	126	511.047
Crustacis	48	1.109.884
Peixos	5.498	8.285.912
TOTAL PESCA FRESCA	5.672	9.906.843
Bacallà verd	0	0
Pesca congelada	0	0
TOTAL PESCA	5.672	9.906.843

4.7. Tràfic de contenidors

4.7.1. Contenidors de 10 peus o més grans, sense arribar als 20 peus

	Cabotatge		Exterior		Total	
	Nombre	Tones	Nombre	Tones	Nombre	Tones
EMBARCATS						
Plens	4	89	28	726	32	816
Buits	0	0	0	0	0	0
TOTAL	4	89	28	726	32	816
DESEMBARCATS						
Plens	4	87	0	0	4	87
Buits	0	0	0	0	0	0
TOTAL	4	87	0	0	4	87
EMBARCATS I DESEMBARCATS						
Plens	8	176	28	726	36	902
Buits	0	0	0	0	0	0
TOTAL	8	176	28	726	36	902

4.7.2. Contenidors de 20 peus

	Cabotatge		Exterior		Total	
	Nombre	Tones	Nombre	Tones	Nombre	Tones
EMBARCATS						
Plens	44.135	629.458	159.220	2.820.842	203.355	3.450.300
Buits	7.849	15.728	27.351	55.000	35.200	70.729
TOTAL	51.984	645.186	186.571	2.875.842	238.555	3.521.028
DESEMBARCATS						
Plens	10.275	103.141	150.648	2.629.661	160.923	2.732.802
Buits	33.997	68.167	47.174	95.348	81.171	163.514
TOTAL	44.272	171.308	197.822	2.725.009	242.094	2.896.317
EMBARCATS I DESEMBARCATS						
Plens	54.410	732.599	309.868	5.450.503	364.278	6.183.102
Buits	41.846	83.895	74.525	150.348	116.371	234.243
TOTAL	96.256	816.494	384.393	5.600.851	480.649	6.417.345

4.7.3. Contenedors més grans de 20 peus

	Cabotatge		Exterior		Total	
	Nombre	Tones	Nombre	Tones	Nombre	Tones
EMBARCATS						
Plens	50.349	953.313	145.737	2.814.335	196.086	3.767.648
Buits	2.149	7.837	33.528	126.992	35.677	134.829
TOTAL	52.498	961.150	179.265	2.941.327	231.763	3.902.477
DESEMBARCATS						
Plens	10.878	139.016	141.123	2.637.107	152.001	2.776.123
Buits	43.036	172.014	40.282	161.012	83.318	333.026
TOTAL	53.914	311.030	181.405	2.798.118	235.319	3.109.149
EMBARCATS I DESEMBARCATS						
Plens	61.227	1.092.329	286.860	5.451.441	348.087	6.543.771
Buits	45.185	179.851	73.810	288.004	118.995	467.855
TOTAL	106.412	1.272.180	360.670	5.739.446	467.082	7.011.626

4.7.4. Total contenidors de 20 peus i més grans

	Cabotatge		Exterior		Total	
	Nombre	Tones	Nombre	Tones	Nombre	Tones
EMBARCATS						
Plens	94.488	1.582.860	304.985	5.635.903	399.473	7.218.763
Buits	9.998	23.565	60.879	181.993	70.877	205.558
TOTAL	104.486	1.606.426	365.864	5.817.896	470.350	7.424.321
DESEMBARCATS						
Plens	21.157	242.244	291.771	5.266.768	312.928	5.509.012
Buits	77.033	240.181	87.456	256.359	164.489	496.540
TOTAL	98.190	482.425	379.227	5.523.127	477.417	6.005.552
EMBARCATS I DESEMBARCATS						
Plens	115.645	1.825.104	596.756	10.902.671	712.401	12.727.775
Buits	87.031	263.746	148.335	438.352	235.366	702.098
TOTAL	202.676	2.088.850	745.091	11.341.023	947.767	13.429.873

4.7.4.1. Contenedors de 20 peus i més grans en trànsit

	Cabotatge		Exterior		Total	
	Nombre	Tones	Nombre	Tones	Nombre	Tones
EMBARCATS						
Plens	106	1.412	94.565	1.870.345	94.671	1.871.758
Buits	3.242	7.205	6.284	18.182	9.526	25.387
TOTAL	3.348	8.617	100.849	1.888.527	104.197	1.897.145
DESEMBARCATS						
Plens	159	1.104	93.827	1.822.132	93.986	1.823.237
Buits	23	88	10.854	35.004	10.877	35.092
TOTAL	182	1.192	104.681	1.857.136	104.863	1.858.329
EMBARCATS I DESEMBARCATS						
Plens	265	2.516	188.392	3.692.478	188.657	3.694.994
Buits	3.265	7.293	17.138	53.186	20.403	60.479
TOTAL	3.530	9.809	205.530	3.745.664	209.060	3.755.473

0

4.7.5. Total contenedores equivalentes a 20 pies

	Cabotaje		Exterior		Total	
	Número	Toneladas	Número	Toneladas	Número	Toneladas
EMBARCADOS						
Llenos	144.833	1.582.860	450.691	5.635.903	595.524	7.218.763
Vacíos	12.147	23.565	93.407	181.993	105.554	205.558
TOTAL	156.980	1.606.426	544.098	5.817.896	701.078	7.424.321
DESEMBARCADOS						
Llenos	32.031	242.244	431.192	5.266.768	463.223	5.509.012
Vacíos	120.068	240.181	126.685	256.359	246.753	496.540
TOTAL	152.099	482.425	557.877	5.523.127	709.976	6.005.552
EMBARCADOS Y DESEMBARCADOS						
Llenos	176.864	1.825.104	881.883	10.902.671	1.058.747	12.727.775
Vacíos	132.215	263.746	220.092	438.352	352.307	702.098
TOTAL	309.079	2.088.850	1.101.975	11.341.023	1.411.054	13.429.873

4.7.5.1. Total contenidors equivalents a 20 peus en trànsit

	Cabotatge		Exterior		Total	
	Nombre	Tones	Nombre	Tones	Nombre	Tones
EMBARCATS						
Plens	179	1.412	142.861	1.870.345	143.040	1.871.758
Buits	3.961	7.205	11.008	18.182	14.969	25.387
TOTAL	4.140	8.617	153.869	1.888.527	158.009	1.897.145
DESEMBARCATS						
Plens	201	1.104	141.301	1.822.132	141.502	1.823.237
Buits	44	88	17.415	35.004	17.459	35.092
TOTAL	245	1.192	158.716	1.857.136	158.961	1.858.329
EMBARCATS I DESEMBARCATS						
Plens	380	2.516	284.162	3.692.478	284.542	3.694.994
Buits	4.005	7.293	28.423	53.186	32.428	60.479
TOTAL	4.385	9.809	312.585	3.745.664	316.970	3.755.473

4.7.6. Mercaderies transportades per contenidors classificades segons la naturalesa (t)

Cod	Mercaderies	Cabotatge			Exterior			Total		
		Carreg.	Descarreg.	Total	Carregad.	Descarrega d.	Total	Carregad.	Descarregad.	Total
	ENERGÈTIC	13.563	472	14.036	41.322	42.674	83.996	54.886	43.146	98.032
1	Petrolí cru	11	173	184	852	563	1.415	863	736	1.599
2	Fuel-oil	621		621	785	411	1.195	1.406	411	1.817
3	Gasoli	389		389	63	16	79	452	16	468
4	Gasolina	671		671	38	21	59	709	21	730
6	Altres productes petrolífers	3.287	19	3.306	32.885	24.825	57.710	36.172	24.844	61.016
7	Gasos energètics del petrolí	6.159		6.159	3.552	814	4.366	9.711	814	10.525
12	Carbons i coc de petrolí	2.387	280	2.667	3.147	16.025	19.171	5.534	16.305	21.839
35	Gas natural	38		38			0	38	0	38
	SIDERÚRGIC	50.726	35.833	86.559	117.958	262.608	380.566	168.683	298.441	467.124
8	Mineral de ferro	0		0	77	144	221	77	144	221
11	Ferralles de ferro	0	35.598	35.598	4.171	3.057	7.228	4.171	38.655	42.826
13	Productes siderúrgics	50.726	235	50.961	113.709	259.407	373.116	164.435	259.642	424.077
	METAL·LÚRGIC	28.162	2.732	30.895	277.262	192.884	470.146	305.425	195.616	501.040
9	Pirites			0	22	86	108	22	86	108
10	Altres minerals	24.236	2.625	26.861	221.787	140.045	361.832	246.023	142.670	388.693
36	Altres productes metal·lúrgics	3.926	107	4.034	55.453	52.752	108.206	59.380	52.860	112.239
	ADOBS	1.977	33	2.010	10.467	8.622	19.089	12.444	8.655	21.099
14	Fosfats	5		5	220	307	527	225	307	532
15	Potasses	20		20	431	507	937	450	507	957
16	Adobs naturals i artificials	1.953	33	1.986	9.816	7.809	17.625	11.768	7.842	19.610
	QUÍMICS	169.484	5.922	175.406	1.116.233	687.227	1.803.459	1.285.717	693.149	1.978.865
17	Productes químics	169.484	5.922	175.406	1.116.233	687.227	1.803.459	1.285.717	693.149	1.978.865
	MATERIALS DE CONSTRUCCIÓ	166.639	456	167.095	405.352	211.064	616.416	571.991	211.521	783.511
5	Asfalt			0	535	117	651	535	117	651
18	Ciment i clínquer	53.538	18	53.556	9.068	3.148	12.216	62.607	3.166	65.773
20	Materials de construcció	113.100	438	113.539	395.749	207.799	603.549	508.850	208.238	717.087
	AGRORAMADER I ALIMENTARI	491.769	63.066	554.835	1.005.540	1.088.212	2.093.753	1.497.309	1.151.279	2.648.588
21	Cereals i farines	18.457	82	18.539	21.143	13.999	35.142	39.600	14.081	53.681
22	Faves i farines de soja	152		152	128	77	205	280	77	357
23	Fruïtes, hortalisses i llegums	20.476	49.646	70.122	85.281	127.724	213.006	105.757	177.371	283.128

Cod	Mercaderies	Cabotatge			Exterior			Total		
		Carreg.	Descarreg.	Total	Carregad.	Descarregad.	Total	Carregad.	Descarregad.	Total
23	Fruïtes, hortalisses i llegums	20.476	49.646	70.122	85.281	127.724	213.006	105.757	177.371	283.128
24	Vins, beguda, alcohols i derivats	230.356	6.706	237.062	213.593	150.122	363.716	443.949	156.828	600.777
27	Conserves	8.083	94	8.177	79.803	88.622	168.426	87.886	88.716	176.602
28	Tabac, cacau, cafè i espècies	9.961	269	10.230	174.858	410.436	585.294	184.819	410.705	595.524
29	Olis i greixos	9.788	445	10.233	86.910	27.250	114.160	96.698	27.695	124.393
30	Altres productes alimentaris	106.291	3.001	109.292	222.385	166.740	389.125	328.676	169.741	498.417
33	Peix congelat	675	1.798	2.474	32.742	57.945	90.687	33.417	59.743	93.160
37	Pinsos i farratges	87.529	1.026	88.555	88.696	45.297	133.993	176.226	46.323	222.549
	ALTRES MERCADERIES	362.651	68.530	431.181	1.601.100	1.782.999	3.384.100	1.963.752	1.851.529	3.815.281
19	Fustes i suro	7.927	154	8.081	33.742	41.997	75.739	41.669	42.151	83.820
25	Sal comuna	1.443		1.443	3.856	457	4.313	5.300	457	5.757
26	Paper i pasta	18.555	15.159	33.714	394.106	197.336	591.441	412.661	212.494	625.155
31	Maquinària, aparells, eines, recanvis.	59.633	4.013	63.646	383.687	438.888	822.575	443.320	442.901	886.221
34	Resta de mercaderies	275.093	49.204	324.297	785.709	1.104.322	1.890.031	1.060.802	1.153.525	2.214.328
	TRANSPORTS ESPECIALS	321.454	305.380	626.834	1.242.662	1.246.836	2.489.498	1.564.115	1.552.216	3.116.332
32	Automòbils i peces	6.529	808	7.337	144.644	117.821	262.465	151.173	118.628	269.801
38	Tara plataforma, camió, càrrega (ro-ro)	719	44	763	1.030	70	1.101	1.750	114	1.864
39	Tara de contenidors	314.205	304.529	618.734	1.096.987	1.128.945	2.225.932	1.411.193	1.433.474	2.844.666
40	Mercaderia en contenidors trànsit (TIC)	0	0	0	0	0	0	0	0	0
	TOTAL	1.606.426	482.425	2.088.850	5.817.896	5.523.127	11.341.023	7.424.322	6.005.552	13.429.873

4.8. Resum general del tràfic marítim

4.8.1 Quadre general número 1

Conceptes	Tones	
	Parcials	Totals
LÍQUIDS A GRANEL		9.515.171
Productes petrolífers	8.064.387	
Altres líquids	1.450.784	
SÒLIDS A GRANEL	3.817.788	3.817.788
MERCADERIA GENERAL	18.136.271	18.136.271
TRÀFIC LOCAL	0	0
AVITUALLAMENT		388.310
Productes petrolífers	247.993	
Resta	140.317	
PESCA	5.672	5.672
TOTAL	31.863.212	31.863.212

4.8.2. Quadre general número 2 (Incloent-hi tràfic local, avituallament i pesca)

Conceptes	Tones
Mercaderies embarcades	11.644.612
Mercaderies desembarcades	20.218.600
Mercaderies transbordades	0
TOTAL	31.863.212

4.8.3. Quadre general número 3

Conceptes	Tones	
	Parcials	Totals
COMERÇ EXTERIOR		25.288.789
Importació	17.719.954	
Exportació	7.568.835	
Transbordament	0	
CABOTATGE	6.180.441	6.180.441
PESCA, AVITUALLAMENT I TRÀFIC LOCAL	393.982	393.982
TOTAL	31.863.212	31.863.212

4.8.4. Quadre general número 4

Conceptes	Tones
Productes petrolífers (1)	8.312.380
Sòlids a granel	3.817.788
Mercaderia general	18.136.271
Resta (2)	1.596.773
TOTAL	31.863.212

(1) Inclouent-hi avituallament de productes petrolífers

(2) Comprèn líquids a granel no petrolífers, tràfic local, pesca i avituallament no petrolífers.

4.8.5. Quadre general número 5

Classe de tràfic	Tones			
	Totals	Carregades	Descarregades	Transbordades
Mercaderies en cabotatge i exterior	31.469.230	11.256.302	20.212.928	0
Tràfic local o de ria	0	0	0	0
Avituallament	388.310	388.310	0	0
Pesca	5.726	0	5.672	0
TOTAL	31.863.212	11.644.612	20.218.600	0

4.9. Tràfic terrestre

Mitjà de transport per a l'entrada o sortida de la zona de servei del port	Tones		
	Totals	Descarregades de vaixell	Carregades en vaixell
Ferrocarril	2.069.982	919.552	1.150.430
Carretera	21.205.966	13.151.087	8.054.878
Oleoducte	4.130.486	4.114.421	16.065
Altres mitjans	0	0	0
Subtotal	27.406.434	18.185.061	9.221.373
Sense transport terrestre	4.062.796	2.027.867	2.034.929
TOTAL	31.469.230	20.212.928	11.256.302



5 Utilització del Port

Aquest capítol explica l'activitat del Port de Barcelona durant el 2001 des d'una perspectiva diferent a la del capítol anterior. Ofereix dades sobre l'ús de les diverses instal·lacions portuàries que abasten, des de les mercaderies embarcades i desembarcades a cada moll, fins al nombre de vaixells entrats al dic sec i el seu tonatge, passant per la suma de les eslores dels vaixells atracats durant l'any 2001

Utilització del Port

Introducció

5.0. Utilització de molls (t)

5.1. Dàrsenes

5.2. Amarradors de punta

5.3. Atracades

5.4. Ocupació de superfície (t/dia)

5.5. Mitjans mecànics de terra

5.5.1. Grues

5.5.2. Instal·lacions especials

5.6. Carretons elevadors

5.7. Cintes transportadores

5.8. Pales carregadores

5.9. Tracció de maniobres

5.10. Vagons

5.11. Camions

5.12. Bàscules

5.13. Grues flotants

5.14. Remolcadors

5.15. Escars

5.16. Dic flotant

5.17. Barcasses

5.18. Dic sec

5. Utilització del Port

5.0. Utilització de molls (t)

Moll o atracador	Embarcament	Desembarcament	Total
ADOSSAT B - 01B	3.970	52.847	56.817
Sòlids a granel		52.846	52.846
Càrrega General	3.970	1	3.971
ADOSSAT C - 01C	835	0	835
Càrrega General	835		835
ADOSSAT D - 01D	148.046	49.716	197.761
Sòlids a granel	25		
Càrrega General	148.021	49.716	197.736
ADOSSAT E - 01E	21.137	10.054	31.191
Càrrega General	21.137	10.054	31.191
ALVAREZ DE LA CAMPA B - 26B	598.386	1.014.391	1.612.777
Líquids a granel	60.366		60.366
Sòlids a granel	28.235	853.955	882.190
Càrrega General	509.786	160.436	670.222
ALVAREZ DE LA CAMPA (RO-RO) - 26A	356.156	77.292	433.448
Càrrega General	356.156	77.292	433.448
BARCELONA (NORD) - 18A	169.090	79.491	248.581
Càrrega General	169.090	79.491	248.581
BARCELONA (SUD) - 18C	284.333	113.348	397.681
Càrrega General	284.333	113.348	397.681
CONTRADIC (EST) - 22B	122	1.486.378	1.486.500
Sòlids a granel		1.470.925	1.470.925
Càrrega General	122	15.454	15.576
CONTRADIC (NORD) - 22A	437.854	18.677	456.532
Líquids a granel	167.334	3.148	170.482
Sòlids a granel	267.628	13.505	281.133
Càrrega General	2.892	2.025	4.917
CONTRADIC (SUD) - 22C	594.787	448.014	1.042.801
Líquids a granel	18.780	29.119	47.899
Sòlids a granel	573.507	412.479	985.986
Càrrega General	2.500	6.416	8.916
COSTA - 21A	109.473	70.834	180.307
Líquids a granel	2.000	20.902	22.901
Càrrega General	107.473	49.932	157.406
DÀRSENA INTERIOR A - 31A	167.833	92.073	259.906
Càrrega General	167.833	92.073	259.906
DÀRSENA INTERIOR B - 31B	155.037	29.713	184.750

Moll o atracador	Embarcament	Desembarcament	Total
Càrrega General	155.037	29.713	184.750
DÀRSENA SUD A - 30A	13.219	616.310	629.529
Càrrega General	13.219	616.310	629.529
DÀRSENA SUD B - 30B	29.219	104.466	133.685
Sòlids a granel		1.271	1.271
Càrrega General	29.219	103.195	132.414
DÀRSENA SUD C - 30C	93.493	62.844	156.338
Càrrega General	93.493	62.844	156.338
ESPANYA (EST) - 15B	548	0	548
Líquids a granel	100		100
Càrrega General	448		448
FONDEIG SUD - 90A	0	3	3
Càrrega General		3	3
INFLAMABLES A - 32A	93.531	1.647.747	1.741.278
Líquids a granel	93.531	1.648.979	1.742.510
Càrrega General		-1.232	-1.232
INFLAMABLES B - 32B	2.625	84.759	87.384
Líquids a granel	2.625	84.759	87.384
INFLAMABLES C - 32C	16.593	558.489	575.081
Líquids a granel	16.593	558.487	575.080
Càrrega General		1	1
INFLAMABLES D - 32D	1.390	391.149	392.539
Líquids a granel	1.390	384.625	386.015
Càrrega General		6.524	6.524
INFLAMABLES E - 32E	3.157	403.493	406.650
Líquids a granel	3.157	403.492	406.650
Càrrega General		1	1
INFLAMABLES F - 32F	0	174.736	174.736
Líquids a granel		174.736	174.736
INFLAMABLES H - 32H	0	4.121.983	4.121.983
Líquids a granel		4.121.970	4.121.970
Càrrega General		13	13
LEPANT A - 27A	582.040	153.531	735.570
Càrrega General	582.040	153.531	735.570
LEPANT B - 27B	31.963	7.236	39.198
Càrrega General	31.963	7.236	39.198
LEPANT C - 27C	74.361	24.422	98.783
Càrrega General	74.361	24.422	98.783
MOLL 0	18	2	20
Càrrega General	18	2	20

Moll o atracador	Embarcament	Desembarcament	Total
OEST - 23A	28.074	142.942	171.015
Líquids a granel	25.130		25.130
Sòlids a granel	810	142.601	143.412
Càrrega General	2.133	341	2.474
PANTALÀ (PLTF. 2 NORD) - 25B	0	334.208	334.208
Líquids a granel		334.208	334.208
PANTALÀ (PLTF. 2 SUD) - 25E	0	243.461	243.461
Líquids a granel		243.461	243.461
PANTALÀ (PLTF. 3 NORD) - 25C	671	551.454	552.124
Líquids a granel	671	551.454	552.124
PANTALÀ (PLTF. 3 SUD) - 25D	0	564.153	564.153
Líquids a granel		564.152	564.152
Càrrega General		1	1
PONENT (EST) - 20C	4.579	37.639	42.218
Càrrega General	4.579	37.639	42.218
PONENT (NORD) - 20A	498.545	581.175	1.079.720
Càrrega General	498.545	581.175	1.079.720
PONENT (SUD) - 20D	252.920	177.462	430.382
Líquids a granel		4	4
Càrrega General	252.920	177.458	430.378
PRÍncep D'ESPANYA - 29A	1.761.945	1.276.289	3.038.233
Càrrega General	1.761.945	1.276.289	3.038.233
SANT BERTRAN - 19A	654.597	279.314	933.911
Càrrega General	654.597	279.314	933.911
SANT BERTRAN - 19B	78.905	33.710	112.615
Càrrega General	78.905	33.710	112.615
SUD (EST) - 24B	3.228.092	3.513.158	6.741.250
Càrrega General	3.228.092	3.513.158	6.741.250
SUD (NORD) - 24A	758.757	583.968	1.342.725
Càrrega General	758.757	583.968	1.342.725
TOTAL	11.256.302	20.212.928	31.469.230

5.1. Dàrsenes

Nombre de vaixells fondejats	0
G.T. de vaixells fondejats	0
G.T. per dies de fondeig	0

5.2. Amarradors de punta

Nombre de vaixells amarrats	4
G.T. de vaixells amarrats	17.063
G.T. per dies de vaixells amarrats	-

5.3. Atracades

Nombre de vaixells atracats	8.837
Metres linials d'atracada (suma d'eslores)	1.259.712
m. l. per dies d'atracada	-

5.4. Ocupació de superfície (t/dia)

Zones	Cobertes	Descobertes	Total
Zona de molls i altres	0	2.946.070	2.946.070
TOTAL	0	2.946.070	2.946.070

5.5. Mitjans mecànics de terra

5.5.1. Grues

Grues del servei	Amb ganxo o cullera	
	Hores	Tones
FIXES O SOBRE VIES		
En càrrega o descàrrega de vaixells	2.006	367.104
En moviment o alçament	-	-
TOTAL	2.006	367.104
SOBRE PNEUMÀTICS		
En càrrega o descàrrega de vaixells	-	-
En moviment o alçament	0	0
TOTAL	0	0

5.5.2 Instal·lacions especials

Instal·lació	Hores	Tones
CARGILL ESPAÑA S.A.	-	802.968
CIA VALENCIANA DE CEMENTOS PORTLAND	-	126.699
CIA. LOGISTICA DE HIDROCARBUROS S.A.	-	1.640.638
COMA Y RIBAS S.L.	-	87.628
COMERCIALIZADORA MEDITERRANEA CEMENTOS	-	52.846
DECAL ESPAÑA S.A.	-	1.953.251
DEMAGRISA	-	20.902
ENAGAS S.A.	-	4.097.135
ERGRANSA S.A.	-	1.540.575
H.JOSE M. MASQUES S.A.	-	13.888
KOALAGAS S.A.	-	17.347
LOIRET AND HAENTJENS ESPAÑA, S.A.	-	14.803
MOYRESA MOLTURACION Y REFINO S.A.	-	80.776
PORTCEMEN S.A.	-	564.038
RECEPTORA DE LIQUIDOS	-	531.138
S.A. PARA LA DESCARGA DE ACEITES	-	149.031
TERMINALES PORTUARIAS S.A.	-	798.882
TERMINALES QUIMICOS S.A.	-	149.897
TRAFICO DE MERCANCIAS S.A.	-	123.513
RESTA	-	6.068
TOTAL	-	12.772.024

5.6. Carretons elevadors

Hores.-

5.7. Cintes transportadores

Hores.-

5.8. Pales carregadores

Hores.-

5.9. Tracció de maniobres

Hores.-

5.10. Vagons

Núm. vagons transportats -

5.11. Camions

Núm. camions entrats al port -

5.12. Bàscules

Núm. pesades -

Tones -

5.13. Grues flotants

Núm. de serveis -

Hores.- -

5.14. Remolcadors

Núm. de serveis -

Hores.- -

5.15. Escars

Núm. de varades -

Tones varades -

5.16 Dic Flotant

Núm. vaixells 16

G.T. 55.143

5.17. Barcasses

Núm. de serveis -

Hores.- -

5.18. Dic Sec

Núm. vaixells 24

G.T. 251.324



6 Obres

Dins d'aquest capítol figuren les inversions en obres realitzades, total o parcialment, durant l'any 2001 per l'Autoritat Portuària de Barcelona. També s'inclou una descripció de les obres principals.

Obres

Introducció

6.1. Obres en execució o finalitzades durant l'any

6.2. Breu descripció de les obres més importants

6. Obres

6.1. Obres en execució o finalitzades durant l'any

Aplicació pressupostos	Refer. EPPE	Nom de l'obra	Pressupost líquid aprovat (euros)	Certificat a l'origen (euros)	Certificat l'any (euros)	Situació
Art 1.2	7222OP000	MODIFICAT PONT D'ACCÉS ENTRE EL MOLL DE PONENT I EL MOLL ADOSAT	17.641.528,14	17.158.895,59	482.632,55	Acabada
Art 1.2	7212OP012	MODIFICAT DE LES OBRES D'ABRIC DE L'OBERTURA DE LA NOVA BOCANA	40.267.810,39	13.973.531,43	20.097.844,77	En execució.
Art 1.2	7223OP009	PAVIMENTACIÓ MOLL PRÍncep D'ESPANYA - 2a FASE	1.180.969,18	290.799,70	890.169,48	Acabada
Art 1.2	7212AP000	PLA ESPECIAL I AVANTPROJECTE DE L'ESPLANADA DE LA NOVA BOCANA	7.212.146,26	1.081.821,80	1.658.793,40	En execució.
Art 1.2	7223OP006	ACCÉS AL TRENCAONES	570.856,25	0,00	570.856,25	Acabada
Art 1.2	7229OP002	REMODELACIÓ DEL CLAVEGUERAM DEL PORT - OBRA CIVIL - SECTOR 6	2.185.159,51	1.202.024,21	983.135,30	Acabada
Art 1.2	7223OP008	REMODELACIÓ DEL MOLL BOSCH I ALSINA - FASE 1ª	2.581.152,90	0,00	1.622.732,68	En execució.
Art 1.2	7229OP003	REMODELACIÓ CLAVEGUERAM - OBRA CIVIL - SECTORS 1 I 2 - ESCAR	3.015.103,21	60.101,21	2.955.002,00	Acabada
Art 1.2	7229OP004	REMODELACIÓ CLAVEGUERAM DEL PORT - OBRA CIVIL - SECTORS 3-4-5	5.835.689,60	3.606.072,62	2.229.616,97	Acabada
Art 1.2	7229OP005	REMODELACIÓ DEL CLAVEGUERAM DEL PORT - EQUIPS MECÀNICS E INSTAL·LACIONS - SECTORS 1 AL 8	955.280,96	120.202,42	835.078,54	Acabada
Art 1.2	7229OP006	REMODELACIÓ CLAVEGUERAM SECTORS 1 AL 8 - TELECONTROL	998.973,09	0,00	998.973,09	Acabada

Aplicació pressupostos	Refer. EPPE	Nom de l'obra	Pressupost líquid aprovat (euros)	Certificat a l'origen (euros)	Certificat l'any (euros)	Situació
Art 1.2	7251OP000	ADQUISICIÓ FINGER	433.930,73	0,00	433.930,73	Acabada
Art 1.2	7223OP007	HABILITACIÓ AMPLIACIÓ MOLL ADOSSAT - FASE 1ª	7.088.363,00	0,00	601.012,10	En execució.
Art 1.2	7213OP002	ATRAC RO-RO EN MOLL INFLAMABLES (32 A)	461.570,45	0,00	461.570,45	Acabada
Art 1.2	7222OP002	DESDOBLAMENT VIA RENFE EN EL MOLL PRÍncep D'ESPANYA	640.832,15	0,00	640.832,15	Acabada
Art 1.2	7212OP002	REMODELACIÓ DE DIC DE L'EST - 1ª FASE	355.285,85	60.101,21	295.184,64	Acabada
Art 1.2	7212PC001	PROJECTE COMPLEMENTARI DE DEMOLICIÓ DE PART DE L'ESPIGÓ DEL DIC DE L'EST	2.656.473,50	0,00	2.656.473,50	En execució.
Art 1.2	7212PC002	PROJECTE COMPLEMENTARI DE GALERIA DE SERVEIS EN EL MOLL DE LLEVANT	2.020.641,83	0,00	2.020.641,83	En execució.
Art 1.2	7222OP008	REMODELACIÓ ACCÉS AL MOLL BARCELONA	2.962.843,25	0,00	1.682.833,89	En execució.
Art 1.2	7212OP004	AMPLIACIÓ DIC D'ABRIC EST	165.088.468,77	0,00	6.611.133,15	En execució.
Art 1.2	7212OP005	DIC D'ABRIC SUD TRAMS 1 I 2	162.428.609,85	0,00	3.678.194,08	En execució.
Art 1.2	7212OP013	MESURES CORRECTORES A LA COSTA. FASE II	2.297.693,57	0,00	960.194,97	En execució.
Art 1.2	7222PC000	PROJECTE COMPLEMENTARI PONT D'ACCÉS AL MOLL ADOSSAT	1.116.072,55	0,00	1.116.072,55	Acabada

Aplicació pressupostos	Refer. EPPE	Nom de l'obra	Pressupost líquid aprovat (euros)	Certificat a l'origen (euros)	Certificat l'any (euros)	Situació
Art 1.2	7222OP005	TERMINAL FERROVIÀRIA EN LA ZONA INFLAMABLES	1.661.642,09	0,00	601.012,10	En execució.
Art 1.2	7212EP000	RECONEIXEMENT GEOTÈCNIC NOUS MOLLS ZONA AMPLIACIÓ	701.182,00	0,00	701.182,00	Acabada
Art 1.2	7239VP000	REVERSIÓ EDIFICIO OTP	2.477.066,89	0,00	2.477.066,89	Acabada
Art 1.2	7223OP035	REFORÇ DEL FERM AL PASSEIG D. GABRIEL ROCA	482.655,78	0,00	240.404,84	En execució.
Art 1.2	7212OP000	INVERSIONS COMPLEMENTÀRIES ESCULLERA D'INFLAMABLES	2.507.498,89	2.026.327,73	481.171,16	Acabada
Art 1.2	7299VP001	SUBVENCIONS FEDER IVA A CÀRREG DE L'APB 8%	35.579.916,58	484.877,19	3.113.471,13	En execució.
		Saldos de liquidació			7.212.952,43	
		Obres de baix pressupost			5.409.108,94	
		TOTAL			74.719.278,56	

6.2. Breu descripció de les obres més importants

MODIFICACIÓ PONT D'ACCÉS ENTRE EL MOLL DE PONENT I EL MOLL ADOSSAT

Comprèn la construcció d'un pont que unirà el moll de Ponent i el moll Adossat, que travessarà el canal de navegació que hi ha de 175 m d'amplada.

Disposa de tres obertures, de les quals la central és mòbil per al tràfic portuari.

La longitud total de l'obra és de 1.100 m, i inclou les dues rampes d'accés, amb pendents de 6,5%. La plataforma del pont és de 12 m, i inclou una calçada central de 7 m d'amplada, dos vorals de 0,90 m i dues voreres de 1,00 m cada una.

MODIFICACIÓ DE LES OBRES D'ABRIC DE L'OBERTURA DE LA NOVA BOCANA

L'obra comprèn la construcció d'un dic d'abric de 1.500 m de longitud sensiblement paral·lel a l'actual trencaones. En un primer tram de 900 m està format per blocs de formigó de fins a 40 t que es recolzen en capes successives d'escullera; en un segon tra

PAVIMENTACIÓ DEL MOLL PRÍncep D'ESPANYA 2a FASE

Aquest projecte consisteix en la pavimentació d'una superfície de 84.758 m² mitjançant:

- .Demolició i restitució del paviment de formigó que es troba en mal estat
- .Reforçament amb 2 capes d'aglomerat asfàtic, una de regularització i una altra de trànsit
- .Anivellació d'arquetes i construcció de nous embornals

PLA ESPECIAL I AVANTPROJECTE DE L'ESPLANADA DE LA NOVA BOCANA

El Pla Especial de la Nova Bocana és l'instrument urbanístic per a l'ordenació dels terrenys guanyats al mar a conseqüència de la nova bocana i la seva integració dins de l'estructura urbana de Barcelona.

L'ordenació proposada determina les següents actuacions:

- .Instal·lació d'una zona de serveis per a la dàrsena d'embarcacions de pesca
- .Creació d'una plaça cívica oberta al mar com a colofó del Passeig Marítim
- .Construcció d'un hotel, un centre lúdic i una gran superfície d'aparcament

ACCÉS AL TRENCAONES

Consisteix en la creació d'una connexió entre el Passeig del Trencaones i el vial d'accés al pont mòbil, eixamplant-ne la plataforma, adossant-hi una estructura de formigó en massa d'amplada variable entre els 2,6 i els 4,1 m i d'una longitud total de 126

REMODELACIÓ XARXA DE CLAVEGUERAM - SECTOR 6 - OBRA CIVIL

Comprèn la construcció de 4.823 ml de col·lectors amb seccions compreses entre 400 mm i 1.000 mm de diàmetre, 294 ml de canonada d'impulsió amb seccions compreses entre 110 mm i 2 estacions de bombament.

REMODELACIÓ DEL MOLL BOSCH I ALSINA FASE I

L'obra consisteix bàsicament en repavimentar el moll mitjançant quadrícules a base d'una combinació d'aglomerat asfàtic i pedra basàtica, en una superfície d'uns 14.000 m².

A la vorada de moll es renova el paviment mitjançant l'extensió d'una capa d'aglomerat asfàtic i, per últim, s'incrementa un metre l'amplada del vial de circulació i s'estén una capa d'aglomerat per millorar el trànsit dels vehicles.

REMODELACIÓ XARXA DE CLAVEGUERAM - SECTORS 1 I 2 FINS A C/ ESCAR

Comprèn la construcció de 4.624 m de col·lectors amb seccions compreses entre 400 mm y 800 mm de diàmetre, 600 m de canonada d'impulsió amb seccions compreses entre 110 i 200 mm, 5.014 m de xarxa de buit i una estació de bombament.

L'àmbit d'actuació del projecte comprèn els molls Adossat i de Llevant.

La xarxa s'ha dissenyat mitjançant 4.100 m de col·lectors de gravetat de PVC de diàmetres entre 400 i 900 mm; l'evacuació de residuals en una xarxa de buit amb conducció de polietilè amb diàmetres de 90 a 200 mm i la central de buit situada després del oa

REMODELACIÓ XARXA DE CLAVEGUERAM - SECTORS 3 - 4 I 5 - OBRA CIVIL

Comprèn la construcció de 7.674 m de col·lectors amb seccions compreses entre 400 mm i 1.200 mm de diàmetre; 1.737 m de canonada d'impulsió amb seccions compreses entre 90 i 250 mm, i sis estacions de bombament.

REMODELACIÓ XARXA DE CLAVEGUERAM - EQUIPS I INSTAL·LACIONS - SECTORS 1 AL 8

Comprèn la instal·lació dels equips mecànics (vàlvules de buit i seccionament, bombes de buit i d'impulsió, valvuleria) i les instal·lacions elèctriques (connexions elèctriques, quadre de maniobra, presa de terra i il·luminació, interior i d'emergència) c

REMODELACIÓ CLAVEGUERAM SECTORS 1 AL 8 - TELECONTROL

Comprèn la implantació d'estacions remotes, sensors, sistemes de comunicacions i informàtics de telecontrol de les estacions de bombament, del centre d'explotació i del centre mirall, instal·lació elèctrica i quadres de maniobra corresponents als projecte

ADQUISICIÓ FINGER

Comprèn l'execució d'una passarel·la (*finger*) per al trànsit de viatgers en les operacions d'embarcament i desembarcament de les dues estacions marítimes adossades al WTCB situades al moll de Barcelona. Les principals característiques dimensionals són: uns 18,5 m de longitud de passarel·la, que són extensibles per fer possible l'acoblament amb l'estació i el vaixell; una cota d'operació de 11,5 m a l'extrem de l'estació, i de 8,5 a 14,5 al del vaixell.

Igualment, comptarà amb un sistema d'acoblament, fix amb l'estació i mòbil amb els vaixells, que en permetrà el moviment lliure i mantindrà ferma i segura la unió, així com les condicions de confort que s'exigeixen per als passatgers.

HABILITACIÓ AMPLIACIÓ MOLL ADOSSAT 1a FASE

Les obres consisteixen en la pavimentació d'una esplanada de 119.000 m² de superfície mitjançant un ferm format per una capa de tot-u de pedrera de 1,00 m d'espessor, capes successives de tot-u artificial i grava-ciment de 0,55 m d'espessor, i aglomerat a

Per últim, també s'hi inclouen 2.800 m de canalitzacions de polietilè d'alta densitat per a diversos serveis, així com les arquetes corresponents.

ATRACADOR RO-RO AL MOLL D'INFLAMABLES (32 A)

Consisteix en la construcció d'una estacada d'amarrada amb formigó submergit a la cota -12 m, en la alineació dels atracadors del moll d'Inflamables, amb dimensions de planta de 25 x 5 m, amb dos bol·lards d'enganxada automàtica. defenses i una passarel·la

DESDOBLAMENT DE LA VIA DE RENFE AL MOLL PRÍncep D'ESPANYA

Consisteix en la construcció d'un ramal de 750 ml de via formigonada paral·lela a la que hi ha actualment al moll Príncep d'Espanya i inclou 5 canvis i el muntatge d'una porta d'uns 40 m.

REMODELACIÓ DEL DIC DE L'EST 1a FASE

Consisteix a fer rases drenants de 2,00 m d'amplada i 5,00 m de profunditat per a la dissipació d'energia dels temporals reblerts d'escullera classificada de 20 a 100 Kg, disposades al costat del mur emergent del dic i d'unes arquetes que en permetin la i

PROJECTE COMPLEMENTARI DE DEMOLICIÓ D'UNA PART DEL MUR EMERGENT DEL DIC DE L'EST

El projecte consta de les obres següents:

- . Construcció d'una rotonda a l'esplanada del futur contradic
- . Construcció de la rampa d'accés al trencaones, de dos carrils de 4 m i d'una vorera formigonada de 1,5 m per a l'accés peatonal
- . Demolició d'una part del mur emergent del dic de l'Est i la col·locació a l'obra de l'obertura de la novabocana dels materials recuperables

PROJECTE COMPLEMENTARI D'UNA GALERIA DE SERVEIS AL MOLL DE LLEVANT

El projecte comprèn la construcció d'un conducte enterrat d'acer de 2,20 m de diàmetre i de 202,75 m de longitud. El conducte consta de tres trams, que formen una U, i un tram horitzontal de 175,08. Protegit per 0,50 m de formigó H-200 i una capa d'escul

REMODELACIÓ DE L'ACCÉS AL MOLL DE BARCELONA

Consisteix en la construcció d'una semirotonda d'accés al moll de Barcelona i a la terminal pública de Drassanes. Comprèn també la regulació semafòrica de tot el conjunt amb la ciutat a través de la plaça del Carbó.

AMPLIACIÓ DEL DIC D'ABRIC DE L'EST

El projecte consisteix en la construcció d'un dic vertical de 2.169 m de longitud format per 88 caixes de formigó arma amb dimensions de 25,00 x 35,00 x 20,60 m que es recolzen, a partir d'un dragatge previde 5 m, en capes successives d'escullera de fin

DIC D'ABRIC SUD TRAMS 1 I 2

El projecte consisteix en la construcció d'un dic amb una longitud total de 4.095 m, dividit en dos trams:

Tram I: dic en talús amb una longitud de 2.000 m, compost de blocs de formigó en massa fins a 60 t que es recolza en capes successives d'escullera amb un mur emergent de formigó en massa amb coronació variable. A més, comprèn l'execució d'un recinte de 50

Tram II: dic vertical amb una longitud de 2.095 m compost per 58 caixes de dimensions 35,80 x 24,44 x 18,00 m que es recolzen, a partir d'un dragatge previ i un ompliment posterior amb tot-u de 3 m de profunditat, a una banqueteta d'escullera amb pedra de f

MESURES CORRECTORES A LA COSTA - FASE II

Consisteix en la creació d'una novasuperfície de platja d'un 11 ha, amb una longitud de línia de costa de 900 m entre la llacuna de la Ricarda i els canals de la Bunyola i Sabogal, mitjançant l'aportació de 500.000 m³ de sorra. La sorra procedeix, prin

La platja s'estabilitza mitjançant la construcció d'un dic d'abric perpendicular a la costa, de 290 m de longitud compost d'escullera de fins a 5 t.

PROJECTE COMPLEMENTARI PONT D'ACCÉS AL MOLL ADOSSAT

Per poder integrar plenament el pont al port, tant pel que fa a les condicions d'explotació com al manteniment preventiu i correctiu, s'han considerat necessàries diverses actuacions complementàries.

Bàsicament són les següents:

- . Execució de noves connexions elèctriques al moll de Ponent i al moll Adossat.
- . Passarel·les d'accés a les piles de dàrsena del pont
- . Baranes i escales d'accés a la zona de ròtules i mecanismes d'elevació, i escales d'accés a les defenses.
- . Canalitzacions per a la connexió dels mecanismes d'elevació i del centre de control a través de la xarxa de fibra òptica de l'APB
- . Il·luminació ornamental del pont
- . Falca de les piles del viaducte del moll Adossat situades en corva
- . Rotonda provisional de connexió amb el passeig del trencaones
- . Cartells reflectants i de leds, amb alimentació solar, per indicar el gäib al tràfic marítim
- . Interceptors d'aigües pluvials a l'inici de les dues rampes d'accés al pont
- . Mobiliari de la caseta de control

TERMINAL FERROVIÀRIA A LA ZONA D'INFLAMABLES

Comprèn la construcció de tres vies formigonades d'una longitud de 700 m cadascuna, incloent-hi els canvis necessaris per poder accedir-hi, un vial de 5,70 m d'ample al llarg de les vies, i la il·luminació de la zona.

RECONeixEMENT GEOTÈCNIC DELS NOUS MOLLS ZONA D'AMPLIACIÓ

Per tal de completar la informació obtinguda en estudis anteriors, caracteritzar el terreny i obtenir-ne amb més exactitud els paràmetres necessaris per dissenyar els nous molls, s'han fet els següents treballs de reconeixement:

Perforació de 13 sondeigs amb recuperació de testimonis per a l'elaboració de columnes estratigràfiques tan descriptives com es pugui i extracció de mostres inalterades per fer-ne un assaig de laboratori.

11 assaigs de penetració estàtica amb mesura de variació de pressió intersticial (*piezoconos* o CPTU) i assaigs de dissipació als nivells argilosos.

29 assaigs *in situ* de molinet, *vane test*, als nivells argilosos per determinar la resistència al tall sense fer-ne drenatge.

REVERSIÓ EDIFICI OTP

La inversió consisteix en l'habilitació, per poder fer-ne l'explotació posterior mitjançant l'arrendament a tercers, d'una part de l'antic edifici de l'OTP, que consta de cinc plantes (planta baixa i quatre superfícies) que suposen una superfície total co

REFORÇ DEL FERM DEL PASSEIG D. GABRIEL ROCA

Consisteix en el reforç del ferm del vial en 780 ml mitjançant 0,30 m de tot-u artificial i 0,10 m d'aglomerat, addicionalment una capa de trànsit de 6 cm d'aglomerat i una vorera peatonal de 1.850 ml.

INVERSIONS COMPLEMENTÀRIES AL MARGE D'ESCULLERA D'INFLAMABLES

Comprèn la construcció de cinc canonades de 1.600 mm de diàmetre enterrades a l'esplanada i en una longitud aproximada de 390 m.

Al costat del nou dic d'escullera construït es dimensiona una bassa d'entroncament i es travessa el dic per sota del nivell del mar amb sis tubs de polietilè de 1.600 mm de diàmetre.

L'import reflectit correspon a la participació econòmica de l'APB d'acord amb el conveni signat amb ENAGAS.

Segons el conveni entre l'APB i ENAGAS, la direcció facultativa de les obres correspon a ENAGAS i l'APB hi aporta el 44,36 % del pressupost de les obres.