



Port de Barcelona

MEMORIA ANUAL 2010



1 Estados financieros

El presente capítulo incluye el balance de situación, la cuenta de pérdidas y ganancias, y el cuadro de financiación del año 2010.



*Entidad beneficiaria del Fondo de
Cohesión de la Unión Europea*

INTRODUCCIÓN

1.1. Balance de situación

1.2. Cuenta de pérdidas y ganancias

1.3. Cuadro de financiación

1 Estados financieros

1.1. Balance de situación

	Miles de euros			Miles de euros	
	31/12/2010	31/12/2009		31/12/2010	31/12/2009
ACTIVO NO CORRIENTE	1.785.138	1.746.508	PATRIMONIO NETO	1.272.997	1.194.795
Inmovilizado intangible	16.641	16.174	Fondos propios	978.042	896.598
Propiedad industrial y otro inmovilizado intangible	10.389	10.657	Patrimonio	512.743	512.743
Aplicaciones informáticas	6.252	5.517	Resultados acumulados	383.855	361.783
			Resultado del ejercicio	81.444	22.072
Inmovilizado material	1.418.176	1.365.304	Ajustes por cambio de valor	0	0
Terrenos y medios naturales	193.142	170.733			
Construcciones	968.513	931.204	Subvenciones, donaciones y legados recibidos	294.955	298.197
Equipamientos e instalaciones técnicas	1.867	2.857			
Inmovilizado en curso y anticipos	243.594	247.459			
Otro inmovilizado	11.060	13.051	PASIVO NO CORRIENTE	661.764	610.493
Inversiones inmobiliarias	205.079	230.263	Provisiones a largo plazo	22.680	24.589
Terrenos	177.928	200.337	Obligaciones por prestaciones al personal a largo plazo	0	0
Construcciones	27.151	29.926	Provisiones para responsabilidades	22.680	24.589
			Otras provisiones	0	0
Inversiones en empresas grupo y asociadas a largo plazo	84.937	71.622	Deudas a largo plazo	497.527	450.720
Instrumentos de patrimonio	74.447	61.580	Deudas con entidades de crédito	494.000	449.222
Créditos a empresas	10.490	10.042	Proveedores de inmovilizado a largo plazo	0	0
			Otras	3.527	1.498
Inversiones financieras a largo plazo	60.213	59.874	Deudas con empresas del grupo y asociadas a l. plazo	0	0
Instrumentos de patrimonio	2.090	1.646			
Créditos a terceros	1.499	1.638			
Ad. públicas, subvenciones oficiales pendientes de cobro	55.441	55.441			
Otros activos financieros	1.183	1.149	Pasivos por impuestos diferidos	141.557	135.184
Deudores comerciales no corrientes	92	3.271	Periodificaciones a largo plazo		
ACTIVO CORRIENTE	212.766	150.730	PASIVO CORRIENTE	63.143	91.950
Existencias	226	251	Provisiones a corto plazo	0	9.924
Deudores comerciales y otras cuentas a cobrar	60.205	33.613	Deudas a corto plazo	23.281	58.079
Clientes para ventas y prestaciones de servicios	35.454	21.109	Deudas con entidades de crédito	6.053	3.202
Clientes y deudores, empresas del grupo y asociadas	21.772	3.479	Proveedores de inmovilizado a corto plazo	14.729	45.788
Deudores diversos	557	969	Otros pasivos financieros	2.499	9.089
Ad. públicas, subvenciones oficiales pendientes de cobro	0	0			
Otros créditos con las administraciones públicas	2.422	8.056	Deudas con empresas del grupo y asociadas a c. plazo	648	570
Inversiones en empresas del grupo y asociadas a corto plazo		383	Acreeedores comerciales y otras cuentas a pagar	39.205	23.362
			Acreeedores y otras cuentas a pagar	29.835	15.527

	Miles de euros			Miles de euros	
	31/12/2010	31/12/2009		31/12/2010	31/12/2009
Inversiones financieras a corto plazo	125	127	Administraciones públicas, anticipos de subvenciones	0	0
Créditos a empresas	125	127	Otras deudas con las administraciones públicas	9.370	7.835
Periodificaciones	823	689	Periodificaciones	9	15
Efectivo y otros activos líquidos equivalentes	151.387	115.667			
Tesorería	14.887	8.667			
Otros activos líquidos equivalentes	136.500	107.000			
TOTAL ACTIVO	1.997.904	1.897.238	TOTAL PASIVO	1.997.904	1.897.238

1.2. Cuenta de pérdidas y ganancias

(Miles de euros)	2010	2009	Variación	%Var
Importe neto de la cifra de negocio	167.360	162.197	5.163	3%
Tasas portuarias	160.631	151.688	8.943	6%
Tasa por la ocupación privativa del dominio público portuario	58.867	57.858	1.009	2%
Tasas por la utilización especial de las instalaciones portuarias	82.539	77.340	5.199	7%
Tasa del buque	29.536	29.304	232	1%
Tasas de las embarcaciones deportivas	603	565	38	7%
Tasa del pasaje	7.871	6.797	1.074	16%
Tasa de la mercancía	44.333	40.465	3.868	10%
Tasa de la pesca fresca	196	209	-13	-6%
Tasa por el aprovechamiento especial del dominio público portuario	18.371	15.690	2.681	17%
Tasas por servicios no comerciales	854	800	54	7%
Otros ingresos de negocio	6.729	10.509	-3.780	-36%
Importes adicionales a las tasas	2.342	7.891	-5.549	-70%
Tarifas y otros	4.387	2.618	1.769	68%
Otros ingresos de explotación	6.925	6.624	301	5%
Ingresos accesorios y otros de gestión corriente	3.068	2.721	347	13%
Subvenciones de explotación incorporadas al resultado del ejercicio	140	126	14	11%
Ingresos de reversión de concesiones	835	835	0	-
Fondos de Compensación Interportuario recibido	2.882	2.942	-60	-2%
Gastos de personal	-34.360	-34.213	-147	0%
Sueldos, salarios y asimilados	-22.079	-22.278	199	-1%
Indemnizaciones	-2.698	-2.292	-406	18%
Cargas sociales	-9.583	-9.643	60	-1%
Provisiones	0	0	0	-
Otros gastos de explotación	-41.299	-48.041	6.742	-14%
Servicios exteriores	-24.020	-21.263	-2.757	13%
Reparaciones y conservación	-8.844	-5.047	-3.797	75%
Servicios de profesionales independientes	-4.136	-4.127	-9	0%
Suministros y consumos	-1.511	-1.624	113	-7%
Otros servicios exteriores	-9.529	-10.465	936	-9%
Tributos	-1.250	-1.396	146	-10%
Pérdidas, deterioro y variación de provisiones para operaciones comerciales	-1.060	-5.173	4.113	
Otros gastos de gestión corriente	-3.788	-8.439	4.651	-55%
Aportación a Puertos del Estado	-6.068	-6.460	392	-6%
Fondo de Compensación Interportuario aportado	-5.113	-5.310	197	-4%
Amortizaciones del inmovilizado	-40.750	-40.594	-156	0%
Imputación de subvenciones de inmovilizado no financiero y otros	5.694	8.126	-2.432	-30%
Exceso de provisiones	1.422	0	1.422	-
Deterioro y resultado por alienaciones de inmovilizado	-3.774	957	-4.731	-494%
Deterioro y pérdidas	-3.650	91	-3.741	-4111%
Resultados de alienaciones y de otros	-124	866	-990	-114%
Otros resultados	16.628	-25.042	41.670	-166%
Ingresos excepcionales	16.628	0	16.628	-
Gastos excepcionales	0	-25.042	25.042	-100%
RESULTADO DE EXPLOTACIÓN	77.846	30.014	47.832	159%

(Miles de euros)	2010	2009	Variación	%Var
Ingresos financieros	12.981	4.921	8.060	164%
De participaciones en instrumentos de patrimonio	288	679	-391	-58%
De valores negociables y otros instrumentos financieros	11.337	3.391	7.946	234%
Incorporación de gastos financieros al activo	1.356	851	505	59%
Gastos financieros	-12.479	-11.780	-699	6%
Por deudas con terceros	-11.232	-10.366	-866	8%
Por actualización de provisiones	-1.247	-1.414	167	-12%
Variación del valor razonable en instrumentos financieros	-2.028	-1.051	-977	93%
Deterioro y resultado por alienaciones de instrumentos financieros	5.124	-32	5.156	
Deterioro y pérdidas	0	-32	32	
Resultados de alienaciones y de otros	5.124	0	5.124	
RESULTADO FINANCIERO	3.598	-7.942	11.540	
RESULTADO ANTES DE IMPUESTOS	81.444	22.072	59.372	
Impuesto sobre beneficios	-	-	-	-
RESULTADO DEL EJERCICIO	81.444	22.072	59.372	

1.3. Cuadro de financiación

(Miles de euros)	2010	2009
APLICACIONES	111.110	151.339
Otras activo no corriente	95.541	115.131
Adquisiciones de inmovilizado intangible	2.333	2.285
Adquisiciones de inmovilizado material	69.025	105.215
Adquisiciones de inmovilizado financiero	24.183	7.631
Fondos de Compensación Interportuario aportado	5.113	5.310
Bajas de pasivo no corriente	10.456	30.898
Cancelación/Traspaso de deudas con entidades de crédito	5.222	2.444
Cancelación/Traspaso de deudas con proveedores de inmovilizado	0	0
Cancelación/Traspaso de deudas con empresas del grupo/asociadas	0	7.571
Cancelación/Traspaso a corto plazo de periodificaciones a largo plazo	4.114	474
Aplicación y traspaso a corto plazo de provisiones a largo plazo	1.120	20.409
ORÍGENES	201.953	132.125
Recursos procedentes de las operaciones	92.815	75.353
Fondo de Compensación Interportuario recibido	2.882	2.942
Ingresos por reversión de concesiones	3.287	0
Altas de pasivo no corriente	62.829	50.395
Deudas a largo plazo con entidades de crédito	50.000	50.000
Deudas a largo plazo con empresas del grupo/asociadas y otras	0	395
Avances recibidos por ventas o prestación de servicios	12.829	0
Bajas de activo no corriente	18.879	3.435
Alienación de inmovilizado intangible i material	11	2.283
Alienación de instrumentos de patrimonio	15.324	0
Cancelación/Traspaso a corto plazo de otras inversiones financieras a largo plazo	3.544	1.152
Otros orígenes	21.261	0
Exceso de orígenes sobre aplicaciones	90.843	0
Exceso de aplicaciones sobre orígenes	0	19.214



2 Características técnicas del Puerto

En este capítulo figura la descripción física del Puerto de Barcelona; la situación geográfica, las condiciones climáticas, los accesos terrestres, los puntos donde se encuentran los faros y balizas que facilitan el acceso marítimo, la distribución por usos de las 828,9 ha de superficie terrestre de que dispone el puerto (incluyendo la ZAL) y el calado a lo largo de los más de 20 Km de muelle. Este capítulo contiene, finalmente, un inventario de las instalaciones y el equipamiento existente en el Puerto.

INTRODUCCIÓN

2.1. Condiciones generales

2.1.1. Situación

2.1.2. Régimen de vientos

2.1.3. Régimen de temporales en aguas profundas o temporales teóricos

2.1.4. Mareas

2.1.5. Entrada

2.1.5.1. Canal de entrada

2.1.5.1. bis Plano de canales de aproximación y fondeaderos

2.1.5.2. Boca de entrada

2.1.5.3. Utilización de remolcadores de entrada y salida

2.1.5.4. Mayor buque entrado en el último año

2.1.6. Superficies de flotación (Ha)

2.1.6.1. Zona I

2.1.6.2. Zona II

2.2. Instalaciones al servicio del comercio marítimo

2.2.1. Muelles y atraques

2.2.1.1. Clasificación por dársenas

2.2.1.2. Clasificación por empleos y calados

2.2.2. Superficie terrestre y áreas de depósito (m2)

2.2.3. Almacenes frigoríficos y fábricas de hielo

2.2.4. Estaciones marítimas

2.2.5. Instalaciones pesqueras

2.2.6. Edificaciones e instalaciones de uso público

2.4. Instalaciones para buques

2.4.1. Diques

2.4.1.1. Diques secos

2.4.1.2. Diques flotantes

2.4.2. Varaderos

2.4.3. Astilleros

2.4.4. Servicio de suministro a buques

2.5. Medios mecánicos de tierra

2.5.1. Grúas

2.5.1.1. Grúas de muelle

2.5.1.2. Grúas automóviles

2.5.1.3. Número de grúas. Resumen

2.5.2. Instalaciones especiales de carga y descarga

2.5.3. Material móvil ferroviario

2.5.4. Material auxiliar de carga, descarga y transporte

2.6. Material flotante

2.6.1. Dragas

2.6.2. Remolcadores

2.6.3. Gánguiles, gabarras y barcazas

2.6.4. Grúas flotantes

2.6.5. Otros medios flotantes auxiliares de servicio

2.7. Accesos terrestres y comunicaciones

2.7.1. Accesos terrestres y comunicaciones interiores

2.7.2. Plano de comunicaciones internas

2.7.3. Plano de accesos terrestres

2.8. Breve descripción de instalaciones para tráficos específicos

2.9. Plano general de faros y balizamientos

2.10. Plano general del puerto

2 Características técnicas del Puerto

2.1. Condiciones generales

2.1.1. Situación

Longitud	2º 10' E
Latitud	41º 21' N

2.1.2. Régimen de vientos

Reinante	3r. Cuadrante
Dominante	1r. Cuadrante

2.1.3. Régimen de temporales en aguas profundas o temporales teóricos

Largo	300'
Máxima altura de ola (2h = Hs)	5
Máxima longitud de ola (2L)	207
Ola significativa	2,5

2.1.4. Mareas

Máxima carrera de marea	125 cm
Cota de la B.M.V.E., respecto al cero del puerto	-5 cm
Cota de la P.M.V.E., respecto al cero del puerto	120 cm

2.1.5. Entrada

2.1.5.1. Canal de entrada

Canal de acceso norte	
Orientación	125º / 305º v
Ancho	926 m
Longitud	2.778 m
Calado en B.M.V.E.	30 m
Naturaleza del fondo	fango
Canal de acceso sur	
Orientación	166º / 346º v
Ancho	de 926 a 1.111 m
Longitud	2.222 m
Calado en B.M.V.E.	50 m
Naturaleza del fondo	fango

2.1.5. Entradas

2.1.5.1. bis Plano de canales de aproximación y fondeaderos

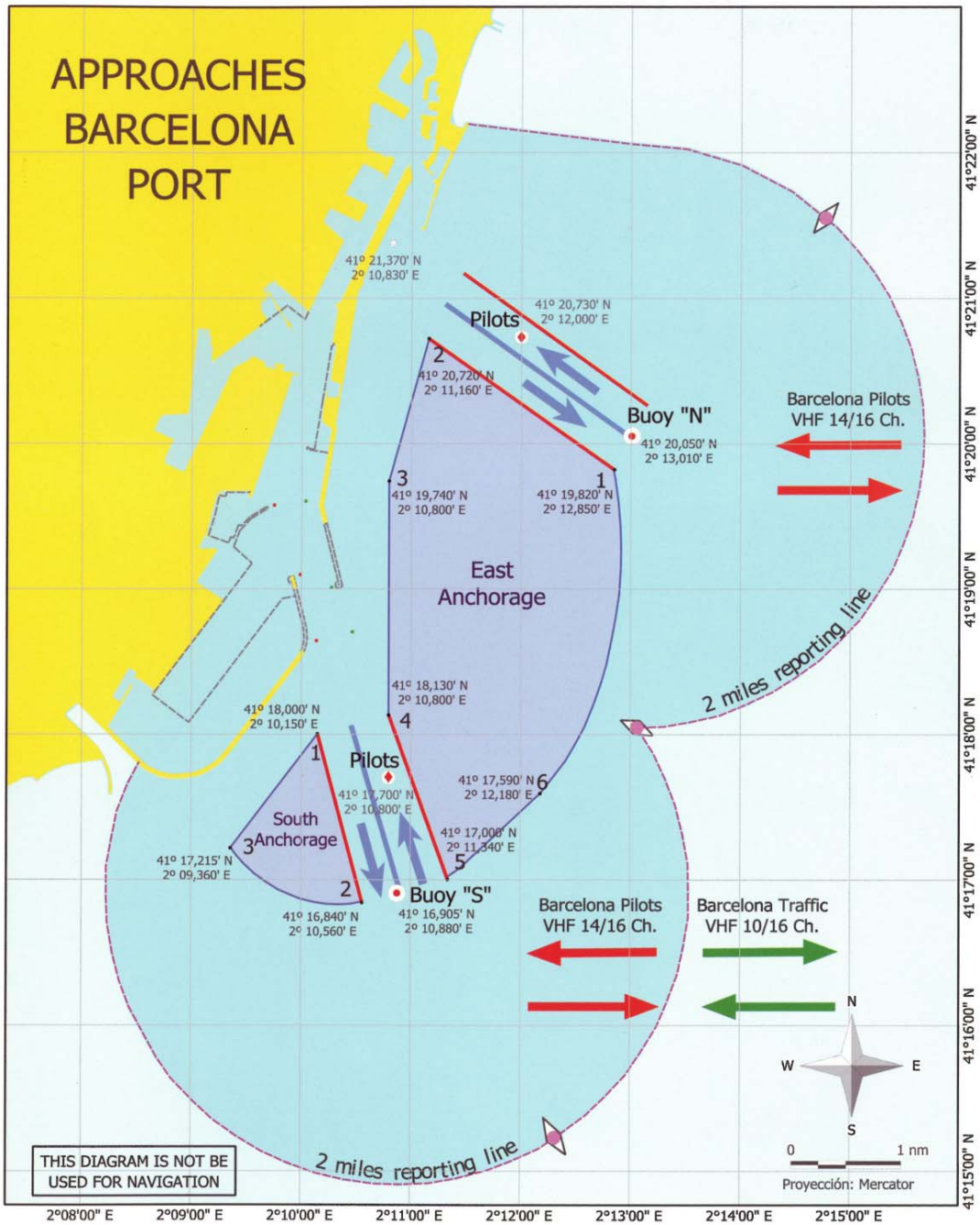

2.1.5. Entrada

2.1.5.2. Boca de entrada

Bocana de entrada norte	
Orientación	015° / 195° v
Ancho	278 m
Calado en B.M.V.E.	11,50 m
Corriente máxima controlada	1 cm/seg

Bocana de entrada sur (en obras)	
Orientación	166° / 346° v
Ancho	525 m
Calado en B.M.V.E.	18,5 m
Corriente máxima controlada	8 cm/seg

2.1.5.3. Utilización de remolcadores de entrada y salida

2.1.5.4. Mayor buque entrado en el último año

Características	Mayor eslora		Mayor calado	
	Zona 1	Zona 2	Zona 1	Zona 2
Nombre	Mette Maersk	MSC Sandra	Maersk Altair	Castillo de Trujillo
Nacionalidad	Dinamarca	Panamá	Singapur	España
G.T.	98.268	43.575	108.393	21.589
TPM	115.993	61.468	110.295	29.500
Eslora	371	273,7	337,60	182
Calado	15,5	13	15,00	11,4
Tipo	Portacontenedores	Portacontenedores	Portacontenedores	Tanque
Calado real en la entrada o salida	12	8	14,70	11,40

2.1.6. Superficies de flotación (Ha)

2.1.6.1. Zona I

SITUACIÓN	Antepuerto	Dársenas			Total (ha)
		Comerciales	Pesqueras	Resto	
Puerto interior (entre balizas de bocana)	-	331,3	3,68	581,52	916,5

2.1.6.2. Zona II

Situación	Accesos	Fondeadero	Resto	Total (ha)
Limite servicio puerto	492,24	1.604,71	2.444,35	4.541,30

2.2. Instalaciones al servicio del comercio marítimo

2.2.1. Muelles y atraques

2.2.1.1. Clasificación por dársenas

Nombre	Longitud (m)	Calado (m) *	Ancho (m)	Usos
Del servicio				
DÁRSENAS COMERCIALES				
Muelle 00A Adossat Mod. 1-10	480,00	16,00	192,0	Mercancía general y graneles sólidos
Muelle 00A Adossat Mod. 10-rampa	30,00	16,00	30,0	Buques ro-ro
Muelle 01D Adossat (rampa S.)	30,00	16,00	30,0	Buques ro-ro
Muelle 01D Adossat Mod. 1-10	500,00	12,00	170,0	Mercancía general
Muelle 01D Adossat Mod. 11-22	603,00	12,00	75,5	Pasajeros
Muelle 01D Adossat (rampa N.)	21,10	12,00	31	Buques ro-ro
Muelle 01E Adossat (rampa)	21,10	11,80	31	Buques ro-ro
Muelle 01E Adossat Mod. 1-15	765,00	11,80	75,5	Pasajeros
Muelle 15B Espanya (Este)	310,00	8,60	12	Pasajeros y buques representativos
Muelle 17B Drassanes	99,50	7,00	23	Pasajeros/ro-ro
Muelle 17B Drassanes (rampa)	29,00	7,00	15,6	Pasajeros/ro-ro
Muelle 18A Barcelona (Norte) (rampa)	24,20	8,00	15,6	Pasajeros/ro-ro
Muelle 18A Barcelona (Norte)	481,00	8,00	80	Pasajeros/ro-ro
Muelle 18B Barcelona (Este)	160,00	9,50	40	Pasajeros
Muelle 18C Barcelona (Sur)	430,00	9,00	80	Pasajeros/ro-ro
Muelle 18C Barcelona (Sur) (rampa)	25,00	9,00	25	Pasajeros/ro-ro
Muelle 19A Sant Bertran (rampa N.)	25,00	11,00	25	Pasajeros/ro-ro
Muelle 19A Sant Bertran	258,00	11,00	83,0	Pasajeros/ro-ro
Muelle 19A Sant Bertran (rampa S.)	30,00	11,00	50	Pasajeros/ro-ro
Muelle 19B Sant Bertran (rampa N.)	30,00	11,00	50,0	Pasajeros/ro-ro
Muelle 19B Sant Bertran	221,00	11,00	83,0	Pasajeros/ro-ro
Muelle 19B Sant Bertran (rampa S.)	22,00	11,00	30	Pasajeros/ro-ro
Muelle 20A Ponent (Norte) (rampa O.)	23,00	7,80	30,0	Pasajeros/ro-ro
Muelle 20A Ponent (Norte) (1r. tramo)	294,00	7,80	45,0	Pasajeros/ro-ro
Muelle 20A Ponent (Norte) (rampa E.)	30,00	7,80	14	Pasajeros/ro-ro
Muelle 20B Ponent (Norte) (2º tramo)	89,60	7,80	29,0	Mercancía general
Muelle 20C Ponent (Este)	284,00	9,50	33	Mercancía general
Muelle 20D Ponent (Sur) (rampa)	30,00	11,20	12,0	Pasajeros/ro-ro
Muelle 20D Ponent (Sur)	306,00	11,20	62	Pasajeros/ro-ro
Muelle 21A Costa (rampa N.)	30,15	11,2	10	Pasajeros/ro-ro
Muelle 21A Costa	421,00	11,20	66,0	Pasajeros/ro-ro
Muelle 21A Costa (rampa S.)	35,00	11,2	30	Buques ro-ro
Muelle 22A Contradic (Norte) (rampa)	28,00	11,20	35,0	Buques ro-ro
Muelle 22B Contradic (Este)	241,00	10,80	13	Sólidos a granel para instalación especial
Muelle 22C Contradic (Sur)	419,00	12,00	160	Líquidos y sólidos a granel para instalación especial
Muelle 22C Contradic (Sur) (rampa)	25,00	12,00	14,00	Buques ro-ro

Nombre	Longitud (m)	Calado (m) *	Ancho (m)	Usos
Muelle 23A Oeste	198,00	12,00	77	Sólidos a granel
Muelle 24A Sur (parte Norte)	350,00	12,00	220	Contenedores
Muelle 24B Sur (part. Este) Mod. 1-9	450,00	14,00	100	Contenedores
Muelle 24B Sur (part. Este) Mod.10-20	562,00	16,00	100	Contenedores
Muelle 26B Álvarez de la Campa (1r. tramo)	350,00	12,00	200/300	Productos petrolíferos
Muelle 26B Álvarez de la Campa (3r. tramo)	460,00	12,00	100,0	Mercancía general
Muelle 27A Lepant (atraque núm. 1)	170,00	8	42,0	Buques ro-ro
Muelle 27A Lepant (rampa)	14,90	8,00	3,5	Buques ro-ro
Muelle 27B Lepant (rampa)	17,45	8	22,3	Buques ro-ro
Muelle 27B Lepant (atraque núm. 2)	123,50	8,00	25	Buques ro-ro
Muelle 28B Evaristo Fernández (rampa S)	22,00	7,80	65	Buques ro-ro
Muelle 30A Dársena Sur (rampa)	24,00	12,00	20,0	Buques ro-ro
Muelle 30B Dársena Sur	209,00	12,00	190	Buques ro-ro
Muelle 30B Dársena Sur (rampa N.)	25,00	12,00	20	Buques ro-ro
Muelle 30B Dársena Sur (rampa S.)	20,00	12,00	14	Buques ro-ro (automóviles)
Muelle 30C Dársena Sur	277,00	12,00	50/350	Buques ro-ro (automóviles)
Muelle 31A Dársena Interior	286,00	12,00	50/400	Buques ro-ro (automóviles)
Muelle 31A Dársena Interior (rampa)	22,00	12	36,0	Buques ro-ro (automóviles)
Muelle 31B Dársena Interior (rampa)	36,00	7,00	22,0	Buques ro-ro (automóviles)
Muelle 31B Dársena Interior	240,00	7,00	50	Buques ro-ro (automóviles)
Muelle 31C Dársena Interior	87,00	8	0	Buques ro-ro (automóviles)
Muelle 31C Dársena Interior (rampa)	29,00	8,00	12,0	Buques ro-ro (automóviles)
Muelle 32 Inflamables (7 atraques)	1.190,00	12,00	0,0	Gases licuados y líquidos
Total	13.722,90			
DÁRSENAS PESQUERAS				
Muelle 10A de Pescadors	75,00	8,00	50,0	Pesca/Varadero
Muelle 10B de Pescadors	68,50	8,00	35	Pesca
Muelle 10C de Pescadors (Norte)	154,00	8,00	35	Pesca
Muelle 11A de Balears	217,50	8,00	10	Pesca
Muelle 11B de Balears	61,00	8,00	21	Pesca
Muelle 11C de Balears	261,00	9,60	50	Pesca
Total	837,00			
OTRAS DÁRSENAS				
Muelle 02A de Llevant	43,00	8	45	Embarcaciones auxiliares
Muelle 02B de Llevant	186,00	8,00	60	Embarcaciones auxiliares
Muelle 02C de Llevant	156,00	8,00	45	Embarcaciones auxiliares
Muelle 15A d'Espanya NE	437,00	8,30	34	Yates y buques representativos
Muelle 15C d'Espanya Sur	177,00	7,60	36	Embarcaciones auxiliares
Muelle 15D d'Espanya Oeste-2	283,50	7,60	45	Embarcaciones de recreo
Muelle 15E d'Espanya Oeste-1	221,00	7,60	19	Embarcaciones de recreo
Muelle 16A de Bosch i Alsina	451,00	6,60	55	Buques no comerciales, surtidores
Muelle 17A de Drassanes	97,00	7,00	0	Tráfico local
Muelle 27C Lepant (atraque núm. 3)	79,00	7	15	Base remolcadores
Muelle 28A Evaristo Fernández	66,00	7,00	65	Base remolcadores/amarradores
Muelle 28B Evaristo Fernández	80,00	7	65	Base remolcadores
Muelle 33B Nou Contradic	160,00	6	0,5	Embarcaciones auxiliares
Muelle 99B Dic Sud	450,00	11,7	12	Reparación y armamento de buques
Total	2.966,50			
TOTAL DÁRSENAS DEL SERVICIO	17.526,40			
De particulares				
DÁRSENAS COMERCIALES				

Nombre	Longitud (m)	Calado (m) *	Ancho (m)	Usos
Muelle 26B Álvarez de la Campa (2n. tramo)	250,00	12,00	100/200	Sólidos y líquidos a granel para instalación especial
Muelle 32H Inflamables	258,00	12,00	0,00	Gas natural licuado
Muelle 33C Nou Contradic	300,00	13,70	0,00	Gas natural licuado
Total	808,00			
DÁRSENAS PESQUERAS				
No hay				
OTRAS DÁRSENAS				
Muelle 03A Oriental	210,00	8,50	0,00	Reparación naval
Muelle 05A Occidental (testero)	58,50	9,00	10,00	Reparación naval
Muelle 05B Occidental (Oeste)	210,00	9,00	19,50	Reparación naval
Muelle 06A Catalunya Sur	35,00	8,00	5,50	Reparación naval
Muelle 06B Catalunya (testero)	50,00	8,00	18,00	Reparación naval
Muelle 06C Catalunya Norte	214,00	8,00	26,00	Reparación naval
Muelle 06D Catalunya Este	50,00	8,00	42,00	Reparación naval
Muelle 07C Marina '92	126,00	8,00	51,00	Reparación naval
Muelle 07B Marina '92	103,50	8,00	62,00	Reparación naval
Muelle 07A Marina '92	126,00	8,00	51,00	Reparación naval
Muelle 08A Nou	98,00	8,00	42,00	Reparación naval
Muelle 09A Escar	59,00	8,00	42,00	Reparación naval
Muelle 12A del Relotge	202,00	8,00	65,00	Embarcaciones de recreo
Muelle 13A Marina Port Vell	439,00	8,00	52,00	Embarcaciones de recreo
Muelle 14A del Dipòsit	108,00	8,00	40,00	Embarcaciones de recreo
Total	2.089,00			
TOTAL DÁRSENAS DE PARTICULARES	2.897,00			
TOTAL	20.423,40			

* Calado nominal de construcción. Puede producirse variaciones en el calado real del muelle que no se reflejan en esta relación.

2.2.1.2. Clasificación por empleos y calados

Usos	Metros lineales de muelle con calado "C" (m)					Totales	C<4m
	C>=12m	12m>C<=10m	10m>C>=8m	8m>C>=6m	6m>C>=4m		
DEL SERVICIO							
Muelles comerciales							
Mercancía general convencional	1.771,00	-	284,00	89,60	-	2.144,60	-
Contenedores	2.335,00	-	123,40	-	-	2.458,40	-
Atraques ro-ro	969,10	84,10	441,85	298,00	-	1.793,05	-
Sólidos a granel sin inst. esp.	198,00	-	-	-	-	198,00	-
Sólidos a granel para inst. esp.	419,00	523,00	-	-	-	942,00	-
Líquidos a granel	1.540,00	-	-	-	-	1.540,00	-
Pasajeros	603,00	2.138,15	1.430,20	475,50	-	4.646,85	-
Otros muelles							
Pesca	-	-	837,00	-	-	837,00	-
Armamento, reparación y desguace	450,00	-	-	-	-	450,00	-
Varios	-	-	822,00	1.614,50	-	2.516,50	80,00
TOTAL DEL SERVICIO	8.285,10	2.745,25	3.938,45	2.477,60	0,00	17.526,40	80,00
DE PARTICULARES							
Muelles comerciales							
Mercancía general convencional	-	-	-	-	-	-	-
Contenedores	-	-	-	-	-	-	-
Atraques ro-ro	-	-	-	-	-	-	-
Sólidos a granel sin inst. esp.	-	-	-	-	-	-	-

Usos	Metros lineales de muelle con calado "C" (m)					Totales	C<4m
	C>=12m	12m>C<=10m	10m>C>=8m	8m>C>=6m	6m>C>=4m		
Sólidos a granel para inst. esp.	250,00	-	-	-	-	250,00	-
Líquidos a granel	558,00	-	-	-	-	558,00	-
Pasajeros	-	-	-	-	-	-	-
Otros muelles							
Pesca	-	-	-	-	-	-	-
Armamento, reparación y desguace	-	-	1.340,00	-	-	1.340,00	-
Varios	-	-	749,00	-	-	749,00	-
TOTAL DE PARTICULARES	808,00	0,00	2.089,00	0,00	0,00	2.897,00	0,00
TOTAL	9.093,10	2.745,25	6.027,45	2.477,60	0,00	20.423,40	80,00

2.2.2. Superficie terrestre y áreas de depósito (m2)

SECTOR	Almacenes				Resto	Total
	Designación	Descubiertos	Cubiertos y abiertos	cerrados		
SECTOR 1						
Muelle 01 Adossat						
Muelle 02 Llevant						
Muelle 03 Dic Flotant						
Muelle 05 Occidental						
Superficie:		195.256	0		145.763	446.874
SECTOR 2						
Muelle 06 Catalunya						
Muelle 08 Nou						
Muelle 10 Pescadors						
Muelle 11 Balears						
Muelle 12 Rellotge						
Muelle 13 Marina Port Vell						
Muelle 14 Dipòsit						
Muelle 15 Espanya						
Muelle 16 Bosch i Alsina						
Muelle 17 Drassanes						
Muelle 18 Barcelona						
Superficie:		146.662	0	0	105.581	342.039
SECTOR 3						
Muelle 19 Sant Bertran						
Muelle 20 Ponent						
Muelle 21 Costa						
Muelle 22 Contradic						
Superficie:		136.495	0	20.471	152.620	173.141
SECTOR 4						
Muelle 23 Oest						
Muelle 24 Sud						
Muelle 25 Pantalà						
Superficie:		683.343	0	3.600	97.720	136.859
SECTOR 5						
Muelle 26 Álvarez de la Campa						
Muelle 27 de Lepant						
Muelle 28 Evaristo Fernández						
Superficie:		282.842	0	4.845	158.757	178.701
SECTOR 6						
Muelle 29 Príncep d'Espanya						
Muelle 30 Dàrsena Sud						
Superficie:		535.981	38.578		77.741	152.704
SECTOR 7						
Zona Sur						
Superficie:		150.494	135.810		107.664	38.405
SECTOR 8						
Muelle 32 Inflamables						
Superficie:		1.128.995	0		224.788	275.159
SECTOR 9						
Z.A.L. 1						
Superficie:		430.855			147.816	71.758
SECTOR 10						
Z.A.L. 2						
Superficie:		498.520			335.183	497.463
SECTOR 11						
Antiguo cauce río Llobregat						
Superficie:					349.623	47.003
SECTOR 12						
Muelle Prat						
Superficie:		417.903			318.636	1.260.933
TOTAL PUERTO						10.653.579

2.2.3. Almacenes frigoríficos y fábricas de hielo

Situación	Denominación	Propietario	Capacidad de almacenamiento (m³)	Observaciones
Muelle 20 Ponent	Terminal para fruta	Terminal Port Nou, SA	23.040	
Muelle 11 Balears	Fábrica de hielo	Cofradía pescadores BCN	296	

2.2.4. Estaciones marítimas

Situación	Propietario	Tráfico que sirve	Superficie (m²)
Muelle 01 Adossat, E.M. A	Creuers del Port de Barcelona, SA	Internacional	5.678
Muelle 01 Adossat, E.M. B	Creuers del Port de Barcelona, SA	Internacional	6.756
Muelle 01 Adossat, E.M. C	Creuers del Port de Barcelona, SA	Internacional	4.143
Muelle 01 Adossat, E.M. D	Costa Crociere SpA	Internacional	5.385
Muelle 18 Barcelona Norte	Creuers del Port de Barcelona, SA	Internacional	1.934
Muelle 18 Barcelona Sur	Creuers del Port de Barcelona, SA	Internacional	1.934
Muelle 18 Barcelona Norte	Autoritat Portuària de Barcelona	Baleares	1.400
Muelle 19 Sant Bertran	Terminal Ferry de BCN, SRLU	Internacional y Baleares	2.333
Muelle 15B Espanya	Autoritat Portuària de Barcelona	Internacional	516

2.2.5. Instalaciones pesqueras

Clase de instalación	Situación	Superficie (m²)
Lonja	Muelle 10 Pescadors	1.500
Secadero de redes	Muelle 10 Pescadors	2.500
Casetas pescadores	Muelle 10 Pescadors	480
Casetas pescadores	Muelle 11 Balears	638
Almacén reparación redes	Muelle 11 Balears	2.013

2.2.6. Edificaciones e instalaciones de uso público

Situación	Propietario	Uso	Características
Antiga llera riu Llobregat	Autoritat Portuària de Barcelona	Parking públic camions	Explanada de 38.724 m²
C/ Anselm Clavé	Autoritat Portuària de Barcelona	Sede Port 2000, oficinas	-
Ctra. Circumval·lació, tram 1	Autoritat Portuària de Barcelona	Puerta n. 2 de entrada / salida a zona comercial	Control Policía Portuària + Guardia Civil (contrarregistro)
Ctra. Circumval·lació, tram 3	Autoritat Portuària de Barcelona	Puerta n. 25 de entrada / salida a zona comercial	Control Policía Portuària + Guardia Civil (contrarregistro)
Ctra. Circumval·lació, tram 5	Autoritat Portuària de Barcelona	Guardia Civil / Transportistas	Edificio de 3.730 m2
Ctra. Circumval·lació, tram 5	Autoritat Portuària de Barcelona	Puerta n. 28 de salida desde zona comercial	Control Guardia Civil (contrarregistre)
Ctra. Circumval·lació, tram 6	Autoritat Portuària de Barcelona	Policía Portuària y talleres APB	19.500 m2
Ctra. Circumval·lació, tram 6	Autoritat Portuària de Barcelona	Puerta n. 29 de entrada a zona comercial	Control Policía Portuària
Ctra. Circumval·lació, tram 6	Autoritat Portuària de Barcelona	Puerta n. 30 de entrada a zona comercial	Control Policía Portuària
Ctra. Circumval·lació, tram 7	Autoritat Portuària de Barcelona	Puerta n. 33 de entrada /salida a ZAL	Control Policía Portuària

Situación	Propietario	Uso	Características
Muelle 09 Escar	Autoritat Portuària de Barcelona	Jubilados APB / Liga Naval	Superficie: 780 m ²
Muelle 16 Bosch i Alsina	Autoritat Portuària de Barcelona	Dispensario médico	Edificio de 600 m ²
Muelle 17 Drassanes	Autoritat Portuària de Barcelona	Sede / oficinas	Edificio de 1.060 m ²
Muelle 19 Sant Bertran	Autoritat Portuària de Barcelona	Apostolado del Mar	Edificio de 3 plantas (300 m ² per planta)
Muelle 24 Sud	Autoritat Portuària de Barcelona	PIF	Parte Almacén y explanada 5.185 m ²
Muelle 29 Príncep d'Espanya	Autoritat Portuària de Barcelona	Policia Nacional / Despachos	Edificio de 4.160 m ²
Muelle 32 Inflamables	Autoritat Portuària de Barcelona	Parking público camiones	Explanada de 50.615 m ²
Muelle 32 Inflamables	Autoritat Portuària de Barcelona	Puerta n. 31 de entrada / salida a Muelle de Inflamables	Control Policía Portuària + Guàrdia Civil (contrarregistre)
Muelle 32 Inflamables	Autoritat Portuària de Barcelona	Instalaciones destinadas al servicio de practicage	Amarres de embarcaciones, locales, explanada taller y torre de control de los prácticos
Muelle 16A Bosch i Alsina	Barcelona Serveis Municipals, SA	Parking público de turismos	Sup. Subterranea de 7.263 m ² + 881 m ² rampes
Muelle 08A Nou	Club Natació Atlètic Barceloneta	Parking público de turismos	Sup. Subterranea d'11.285 m ² + 385 m ² rampes
Muelle 08A Nou	Club Natació Atlètic Barceloneta	Piscina y otras instalaciones deportivas	Superficie: 8.939 m ²
Muelle 08A Nou	Club Natació Barcelona	Piscina y otras instalaciones deportivas	Superficie: 21.512 m ²
Muelle 22 Contradic	Coma y Ribas, SA	Báscula	Superficie: 200 m ²
Muelle 02 Oriental	Creu Roja del Mar	Salvamento	Parte Edificio de 120 m ²
Ctra. Circumval·lació, tram 6	Dir. General Marina Mercant	Centro de control de tráfico marítimo y Salvamento	4.862 m ²
Carrer Y, Zona Sud	Aduana	Almacén de la Aduana	Parcela y nave de 4.926 m ²
Muelle 17 Drassanes	Aduana	Aduana	Edificio de 4.840 m ²
Muelle 14A Dipòsit	Empark Aparcam. i Serveis, SA	Parking público de turismos	Sup. Subterranea de 13.861 m ² + 818 m ² rampes
Ctra. Circumval·lació, tram 5	Estibarna	Sede / oficinas	Edificio de 1.661 m ² Resto parcela 5.600 m ²
Ctra. Circumval·lació, tram 6	Estibarna	Centro asistencial y de Formación Profesional	1.090 m ²
Ctra. Circumval·lació, tram 6	Estibarna	Centro formación Estibarna	1.608 m ²
Carrer Y, Zona Sud	GALP Distribución Oil España	Gasolinera	Superficie: 2.371 m ²
Ctra. Circumval·lació, tram 6	Generalitat de Catalunya	Dpt. Agricultura, Ramaderia i Pesca	Edificio de 1.964 m ² Resto parcela m ²
Muelle 12A Rellotge	Marina Port Vell, SA	Marina para embarcaciones deportivas y de recreo	Superficie: 2.757 m ²
Desdoblament d'inflamables	Muelles y Espacios Portuarios, SA	Gasolinera del Truck Center	Superficie: 5.493 m ²
Muelle 15D Espanya	Real Club Marítimo de Barcelona	Marina para embarcaciones deportivas y de recreo	Superficie: 4.181 m ²
Muelle 15D Espanya	Real Club Náutico de Barcelona	Marina para embarcaciones deportivas y de recreo	Superficie: 1.780 m ²
Muelle 23 Oest	Terminal Catalunya, SA	Báscula	Superficie: 200 m ²
Muelle 14 Dipòsit	Universitat Politècnica de Catalunya	Facultad de Nautica	Edificio de 1.480 m ² Resto parcela 2.085 m ²
Muelle 18 Barcelona	World Trade Center BCN	Oficinas APB	Diversas superficies (7.456 m ²) en complejo WTC

2.4. Instalaciones para buques

2.4.1. Diques

2.4.1.1. Diques secos

Situación	Propietario	Eslora (m)	Manga (m)	Calado referido al 0 del Puerto (m)	Capacidad T ^m
Dársena del dique	Unión Naval Barcelona	215	35	8,5	50.000

2.4.1.2. Diques flotantes

Propietario	Eslora (m)		Manga (m)		Calado máximo (m)		Fuerza ascensional Tm	Año de construcción
	Exterior	Interior	Exterior	Interior	Exterior	Interior		
Autoritat Portuària de Barcelona	117,3	101	28,4	19,8 / 21,6	8,5/9	4 / 4,5	4.500	1974

2.4.2. Varaderos

Situación	Propietario	Nº de rampas iguales	Longitud de rampa (m)	Anchura (m)	Pendiente (%)	Calado en el extremo (m)	Máx. Tm buque admisible
Muelle 09 Escar	Marina Barcelona 92, SA	--	105/125/122	9/10,5/14	4,6	9	Travelift: 150 Tm Syncrolift: 1.600 Tm

2.4.3. Astilleros

Situación	Propietario	Nº de gradas	Longitud gradas (m)	Anchura gradas (m)	Superficie (m²)
Muelle 02 Llevant	Hélices y suministros navales, SL	Ninguna	--	--	1.052
Muelle 02 Llevant	North Wind Yard, SL	Ninguna	--	--	4.452,0
Muelle 02 Llevant	Fundació Priv. Navegació Oceànica BCN	Ninguna	--	--	2.487
Muelle 03 Dic Flotant / 05 Occidental / 06 Catalunya	Unión Naval Barcelona, SA	Ninguna	--	--	31.013
Dársena del dic	Unión Naval Barcelona, SA	Ninguna	--	--	36.977,5

2.4.4. Servicio de suministro a buques

Clase de suministro	Situación	Núm. de tomas	Capacidad horaria de cada toma	Capacidad horaria del muelle	Suministrador
Gasóleo (pesca)	Muelle 11 Balears	1	2,00 t	2,00 t	REPSOL
Gasolina y gasóleo	Marina Port Vell	4	1,50 t	6,00 t	PETROCAT
Gasolina y gasóleo	Muelle 16 Bosch i Alsina	2	2,00 t	4,00 t	CEPSA
Gasóleo y fuel oil	Todo el puerto (buque-tanque)	-	200/500 m3	-	REPSOL
Gasóleo y fuel oil	Todo el puerto (buque-tanque)	-	250/500 m3	-	CEPSA

2.5. Medios mecánicos de tierra

2.5.1. Grúas

2.5.1.1. Grúas de muelle

Situación	Propietario	N.	Tipo	Marca	Energía que emplea	Fuerza TM	Alzada sobre BMVE (m)	Rendimiento en condiciones normales	Año de construcción
Muelle Adossat	T. Port Nou	1	Puente grúa	B.W.	A.T. 6.000 v.	50	24	30	1972
Muelle Ponent E.	T. Port Nou	3	Pórtico	Bynsa	(C.a.) 440 v.	6	25	25	1982
Muelle Adossat	T. Port Nou	1	Puente grúa	Demag	A.T. 6.000 v.	40	27	35	1969
Muelle Sud N.	TCB	2	Puente grúa	B.W.	A.T. 6.000 v.	50	27	35	1982
Muelle Sud N.	TCB	2	Puente grúa	Paceco	A.T. 6.000 v.	50	27	35	1996
Muelle Sud E.	TCB	1	Puente grúa	Kone	A.T. 6.000 v.	50	33	35	1993
Muelle Sud E.	TCB	2	Puente grúa	Kone	A.T. 6.000 v.	50	33	35	1995
Muelle Sud E.	TCB	2	Puente grúa	Kone	A.T. 6.000 v.	60	33,5	35	2002
Muelle Sud E.	TCB	1	Puente grúa	B.W.	A.T. 6.000 v.	50	27	35	1982
Muelle Sud E.	TCB	3	Puente grúa	ZPMC	A.T. 6.000 v.	65	41	35	2008
Muelle Álvarez de la Campa	TCB	1	Puente grúa	ZPMC	A.T. 6.000 v.	50	27	35	2009
Muelle Adossat	Est. de Ponent	3	Puente grúa	Paceco	A.T. 6.000 v.	35	24	30	1986
Muelle Príncipe d'Espanya	TERCAT	2	Puente grúa	Liebherr	A.T. 6.000 v.	50	33	35	1998
Muelle Príncipe d'Espanya	TERCAT	2	Puente grúa	Liebherr	A.T. 6.000 v.	50	33	35	1999
Muelle Príncipe d'Espanya	TERCAT	2	Puente grúa	Liebherr	A.T. 6.000 v.	50	35	35	2001
Muelle Príncipe d'Espanya	TERCAT	2	Puente grúa	Liebherr	A.T. 6.000 v.	50	37	35	2004
Muelle Príncipe d'Espanya	TERCAT	1	Puente grúa	B.W.	A.T. 6.000 v.	40	37	35	1970
TOTAL		31							

2.5.1.2. Grúas automóbiles

Situación	Propietario	Nº	Tipo	Marca	Energía que emplea	Fuerza TM	Altura sobre el B.M.V.E. (m)	Rendimiento en condiciones normales (Tm/h)	Año de Construcción
Muelle Oest	Coma y Ribas, S.L.	1		Gotwald HMK260EG	Gasoleo	63 t			2006
Muelle Oest	Coma y Ribas, S.L.	1		Gotwald HMK300EG	Gasoleo	80 t			2001
Muelle Adossat	Terminal Port-Nou, S.A.	1		Liebherr		150 t			2007
TOTAL		3							

2.5.1.3. Número de grúas. Resumen

Tipo	Del servicio	De particulares	Total
Portacontenedores		28	28
De pórtico:			
Hasta 6 Tm	0	3	3
Mayor de 16 Tm	0	-	-
Total de pórtico	-	3	3
Automóbiles	0	3	3
Otras grúas	-	-	-
TOTAL	-	34	34

2.5.2. Instalaciones especiales de carga y descarga

Situación	Propietario	Año de construcción	Características
Muelle 01 B Adossat	Cemex España, SA	1991	Almacén-silo cemento
Muelle 22 Contradic (N)	Tramer, SA	1935-41-69	Instalaciones embarque de potasas
Muelle 22 Contradic (E)	Ergransa	1963-80	Estación receptora de granos y semillas
Muelle 22 Contradic (S)	Bunge Ibérica, SA	1966	Depósitos de productos oleaginosos a granel
Muelle 22 Contradic (S)	Portcemen, SA	1975	Silos para cemento y clínker
Muelle 23 Oest	Bunge Ibérica, SA	1979-81	Planta de molturación de haba de soja
Muelle 24 Oest	CLH, SA	1929-76	Depósitos de productos petrolíferos
Muelle 26 Álvarez de la Campa	Cargill España, SA	1979	Planta de molturación de haba de soja
Muelle 32 Inflamables	Decal España, SA	1992 y ampliaciones	Depósitos de productos petrolíferos y químicos
Muelle 32 Inflamables	Koalagas, SA	1992-01	Depósitos de gas propano
Muelle 32 Inflamables	Terquimsa.	1975 y ampliaciones	Depósitos de prod. químicos
Muelle 32 Inflamables	Terminales Portuarias, SL	1973 y ampliaciones	Depósitos de productos petrolíferos y químicos
Muelle 32 Inflamables	Relisa	1975 y ampliaciones	Depósitos de aceites a granel
Muelle 32 Inflamables	Enagas, SA	1969 y ampliaciones	Planta de regasificación
Muelle 32 Inflamables	Meroil, SA	2003 y ampliaciones	Depósitos de productos petrolíferos

2.5.3. Material móvil ferroviario

Propietario	Clase de material	Nº	Energía que emplea	Tonelaje de arrastre. Capacidad de carga TM	Ancho de vía	Año de Construcción
TCB, SL	Grúa Jaso 262	1	Electricidad			1997

2.5.4. Material auxiliar de carga, descarga y transporte

Clase de material	Propietario	Nº	Marca	Energía que emplea	Características	Año
Cesta elevadora	Cemex España, S.A.	1	Haulotte HA 16X	Gasoli		2005
Palas cargadoras	Cemex España, S.A.	2	Komatsu L-50	Gasoli		2001/2003
Carretillas elevadoras	Cemex España, S.A.	1	Yale Power 095	Gasoli		1990
Básculas	Cemex España, S.A.	2	Mettler Jagxtreme	Eléctrica		2000
Barredoras	Cemex España, S.A.	1	Komatsu SK714	Gasoli		2002
Cucharas	Coma y Ribas, S.L.	1	Verstegen	-----	21,5 m3	2006
Remolcs	Coma y Ribas, S.L.	1	Carretó Porta Cucharas	-----	-----	-----
Cucharas	Coma y Ribas, S.L.	1	Mecsa	-----	9,5 m3	1985
Cucharas	Coma y Ribas, S.L.	1	Verstegen	-----	32 m3	2006
Básculas	Coma y Ribas, S.L.	1	Epelsa	Eléctrica	60 t	2005
Plataformas Elev.	Coma y Ribas, S.L.	1	Grove	Eléctrica	15,5 m/227 Kg. Capac.	2000
Carretillas elevadoras	Coma y Ribas, S.L.	1	Hu Lift CPCD40,		4 t	2008
Tolvas	Coma y Ribas, S.L.	1	-----	-----	80 m³	2006
Básculas	DECAL, SA	2	Magriña	-----	60 t	
Carretillas elevadoras	DECAL, SA	1	Maniton	Gasoli	4 t	
Carretillas elevadoras	Enagas, S.A.	1	Still	Electricitat	1,5 t	
Básculas	Ergransa, S.A.	2	Mettler Toledo	Electricitat	60 t	1999
Palas cargadoras	Ergransa, S.A.	2	GEHL 7810	Gasoli	1,6	2008/2009
Palas cargadoras	Ergransa, S.A.	1	Bobcat Clark	Gasoli	3,5 t	1997
Palas cargadoras	Ergransa, S.A.	1	Bobcat CAT950	Gasoli	18 t	
Carretillas elevadoras	Estibadora de Ponent, S.A.	1	Hyster H-620 E	Gasoil	15 t	
Carretillas elevadoras	Estibadora de Ponent, S.A.	1	Hyster H-4FT	Gasoli	4 t	

Clase de material	Propietario	Nº	Marca	Energía que emplea	Características	Año
Mafis	Estibadora de Ponent, S.A.	4	SISU KALMAR PT	Gasoil	32 t	
Carretillas elevadoras	Estibadora de Ponent, S.A.	2	Carterpillar S25	Gasoli	1,5 t	
Carretillas elevadoras	Estibadora de Ponent, S.A.	1	Hyster H21/2FT	Gasoil	2,5 t	
Mafis	Estibadora de Ponent, S.A.	2	SISU KALMAR TT	Gasoil	32 t	
Mafis	Estibadora de Ponent, S.A.	6	SISU KALMAR TR	Gasoil	32 t	
Reach Stacker	Estibadora de Ponent, S.A.	6	Kalmar RSD 4531 5TL	Gasoil	45 t	
Reach Stacker	Estibadora de Ponent, S.A.	2	Kalmar RSD 4531 - S5	Gasoil	45 t	
Plataformas	Estibadora de Ponent, S.A.	7	FABRISEN 45'		65 t	
Plataforma Elevadora	José Llinás e Hijos, S.L.	1	GENIE	Eléctrica	12 metros	
Carretilla Interior	José Llinás e Hijos, S.L.	20	NISSAN		2 t	
Carretilla Contrapesada	José Llinás e Hijos, S.L.	1	HYSTER	Gasoli	5 t	
Carretilla Contrapesada	José Llinás e Hijos, S.L.	5	TOYOTA		1,8 t	
Carretilla Contrapesada	José Llinás e Hijos, S.L.	38	NISSAN		1,8 t	
Pala cargadora	José Llinás e Hijos, S.L.	1	DAEWOO DL400	Gasoli		
Carretilla Contrapesada	José Llinás e Hijos, S.L.	14	NISSAN		2,5 t	
Carretilla Contrapesada	José Llinás e Hijos, S.L.	1	NISSAN		3,2 t	
Carretilla Interior	José Llinás e Hijos, S.L.	5	BT	Eléctrica	2 t	
Carretilla Contrapesada	José Llinás e Hijos, S.L.	7	TOYOTA		2 t	
Carretilla Contrapesada	José Llinás e Hijos, S.L.	3	TOYOTA		4 t	
Carretilla Elevadora	José Llinás e Hijos, S.L.	1	MITSHUBISHI		1,5 t	
Manipuladora	José Llinás e Hijos, S.L.	1	SENNEBOGEN	Gasoli	45 t	
Carretilla Contrapesada	José Llinás e Hijos, S.L.	6	CLARCK	Gasoli	7,5 T	
Carretilla Contrapesada	José Llinás e Hijos, S.L.	10	KALMAR	Gasoli	16 t	
Carretilla Contrapesada	José Llinás e Hijos, S.L.	1	CATERPILLAR	Diesel	24 t	
Carretilla Contrapesada	José Llinás e Hijos, S.L.	1	NISSAN		3,2 t	
Carretilla Contrapesada	José Llinás e Hijos, S.L.	4	HYSTER	Gasoli	4 t	
Carretilla trilateral	José Llinás e Hijos, S.L.	6	KALMAR	Gasoli	16 t	
Carretilla Contrapesada	José Llinás e Hijos, S.L.	1	KALMAR	Gasoli	33 t	
Pala cargadora	José Llinás e Hijos, S.L.	1	DAEWOO 440 plus	Gasoli		
Barredoras	José Llinás e Hijos, S.L.	3	NILFISK	Gasoli		
Reach-Stacker	José Llinás e Hijos, S.L.	1	KALMAR	Gasoli	45 t	
Carretilla Contrapesada	José Llinás e Hijos, S.L.	2	KALMAR	Gasoli	28 t	
Carretilla Contrapesada	José Llinás e Hijos, S.L.	1	KALMAR	Gasoli	12 t	
Bancarrier	José Llinás e Hijos, S.L.	1	SISU		45 t	
Carretilla Interior	José Llinás e Hijos, S.L.	3	BT		2,2 t	
Carretilla Interior	José Llinás e Hijos, S.L.	2	BT		1,6 t	
Carretilla Contrapesada	José Llinás e Hijos, S.L.	3	NISSAN		4 t	
Carretilla Elev. Contrap.	José Llinás e Hijos, S.L.	1	CARER		1,6 t	
Carretilla Elev. Contrap.	José Llinás e Hijos, S.L.	1	TCM		2,5	
Carretilla Elev. Contrap.	José Llinás e Hijos, S.L.	5	MIC		2 t	
Carretilla Elev. Contrap.	José Llinás e Hijos, S.L.	7	MIC		2,2 t	
Tractor	José Llinás e Hijos, S.L.	3	6 X 4		78 t	
Tractor	José Llinás e Hijos, S.L.	5	4 X 4		78 t	
Carretilla Contrapesada	José Llinás e Hijos, S.L.	2	TOYOTA		2,5 t	
Carretilla Interior	José Llinás e Hijos, S.L.	2	JUNGHEINRICH	Eléctrica	1,4 t	
Carretilla Interior	José Llinás e Hijos, S.L.	10	JUNGHEINRICH	Eléctrica	1,6 t	
Góndola	José Llinás e Hijos, S.L.	15			90 t	
Plataforma	José Llinás e Hijos, S.L.	12			55 t	
Trasctora	José Llinás e Hijos, S.L.	14			82 t	
Cisterna	Loiret & Haentjens España, S.A.	2	B.S.L.		21 m3.	
Cisterna	Loiret & Haentjens España, S.A.	1	B.S.L.		24 m3.	
Carretillas elevadoras	Loiret & Haentjens España, S.A.	1	FIAT	Electricitat	1,75 t	
Carretillas elevadoras	Loiret & Haentjens España, S.A.	1	HYSTER	Electricitat	1,5 t	
Palas cargadoras	Portcemen, S.A.	1	JCB 416	Gasoli	5,4 t	
Básculas	Receptora de Líquidos, SA	2	-----	Electrónica	60 t	
Carretones	Receptora de Líquidos, SA	3	Nissan	-----	-----	
Carretones	Receptora de Líquidos, SA	1	Hyster	-----	-----	
Apilador de vacios	TCB, SL	5	Fantuzzi	Gasoli	9 t	2006/2007
Apilador de vacios	TCB, SL	3	Kalmar	Gasoli	9 t	2002/2004
Straddle Carrier	TCB, SL	18	Valmet-Sisu	Gasoli	40 t	1991/1995

Clase de material	Propietario	Nº	Marca	Energía que emplea	Características	Año
Apilador de vacíos	TCB, SL	1	Sisu	Gasoli	9 t	1998
Straddle Carrier	TCB, SL	16	kalmar	Gasoli	60 t	2004
Straddle Carrier	TCB, SL	17	Sisu/Kalmar	Gasoli	40 t	1996/2000
Straddle Carrier	TCB, SL	2	Sisu/kalmar	Gasoli	45 t	1998/2006
Straddle Carrier	TCB, SL	12	Noell	Gasoli	60 t	2007
Carretillas elevadoras	TCB, SL	1	Hyster	Gasoli	6 t	1983
Mafis	Terminal Catalunya, S.A.	7	FABRISEN			
Carretillas elevadoras	Terminal Catalunya, S.A.	4	KALMAR DCE90-45E8	Gasoli		
Mafis	Terminal Catalunya, S.A.	6	BUISCAR			
Carretillas elevadoras	Terminal Catalunya, S.A.	9	HYSTER H-4.00	Gasoli	4 t	
Transtainers	Terminal Catalunya, S.A.	8	Fantuzzi Regianni	Gasoli	40 t	
Reach Stacker	Terminal Catalunya, S.A.	5	Fantuzzi 45	Gasoli	40 t	
Tractora	Terminal Catalunya, S.A.	16	Terberg YT80 4 X2	Gasoli		
Mafis	Terminal Catalunya, S.A.	13	INTA-EIMAR	- - - -		
Mafis	Terminal Catalunya, S.A.	6	PORTACONTENEDOR		65 t/45 t	
Plataformas	Terminal Catalunya, S.A.	1	HAULOTTE	- - - -		
Transtainers	Terminal Catalunya, S.A.	3	Kalmar	Gasoli	40 t	
Reach Stacker	Terminal Catalunya, S.A.	10	P.P.M.	Gasoli	40 t	
Reach Stacker	Terminal Catalunya, S.A.	18	TEREX	Gasoli	40 t	
Tractora	Terminal Catalunya, S.A.	6	Terberg RT220	Gasoli		
Tractora	Terminal Catalunya, S.A.	6	Terberg YT182	Gasoli		
Carretillas elevadoras	Terminal Ferry Barcelona, SRL	2	Hyster H4			
Carretillas elevadoras	Terminal Ferry Barcelona, SRL	1	Caterpillar DP65			
Mafis	Terminal Ferry Barcelona, SRL	17	Kalmar 182			
Mafis	Terminal Ferry Barcelona, SRL	1	TERBERG RT 220			
Carretillas elevadoras	Terminal Ferry Barcelona, SRL	1	KSLMST DCF330			
Mafis	Terminal Ferry Barcelona, SRL	2	KALMAR 618i			
Reach Stacker	Terminal Ferry Barcelona, SRL	1	FANTUZZI			
Reach Stacker	Terminal Ferry Barcelona, SRL	1	KALMAR CHAMP			
Reach Stacker	Terminal Ferry Barcelona, SRL	1	LUNA TH42C VERTICAL			
Carretillas elevadoras	Terminal Port-Nou, S.A.	13	Toyota	Gasoli	4 t	2000/2005
Plataformas	Terminal Port-Nou, S.A.	4	Buisca		60 t	1998/2000
Carretillas elevadoras	Terminal Port-Nou, S.A.	5	Doosan	Gasoli	3,5 t / 4 t	2007
Reach Steaker	Terminal Port-Nou, S.A.	1	Kalmar DRS 4527-55	Gasoli	40 t	2002
Transtainer	Terminal Port-Nou, S.A.	2	Kalmar	Gasoli	50 t	2008
Reach Steaker	Terminal Port-Nou, S.A.	1	Kalmar DRD 420-6055	Gasoli	40 t	1999
Mafis	Terminal Port-Nou, S.A.	1	Terberg	Gasoli	25 t	2001
Carretillas elevadoras	Terminal Port-Nou, S.A.	1	kalmar RO/RO	Gasoli	28 t	1998
Reach Steaker	Terminal Port-Nou, S.A.	2	Kalmar DRS 4531-55	Gasoli	45 t	2004
Carretillas elevadoras	Terminal Port-Nou, S.A.	2	Hyster	Gasoli	16 t	1994
Trampaleta	Terminal Port-Nou, S.A.	2	Crown	Elèctrica		2005
Trampaleta	Terminal Port-Nou, S.A.	2	Toyota	Elèctrica		2006
Mafis	Terminal Port-Nou, S.A.	3	Sisu	Gasoli	25 t	1999
Mafis	Terminal Port-Nou, S.A.	2	Kalmar	Gasoli	25 t	2010
Trampaleta	Terminal Port-Nou, S.A.	5	Still	Elèctrica		2003
Barredoras	Terminal Port-Nou, S.A.	1	Piquersa	Gasoli		1999
Plataforma Elevadora	Terminal Port-Nou, S.A.	1	Genie Z-5/2TRT	Gasoli		1999
Plataformas	Terminal Port-Nou, S.A.	4	Frabrisem SPC		60 t	2007/2008
Cesta elevadora	Terminal Port-Nou, S.A.	1	Tec Container C.M.U		6 t	2009
Mafis	Terminal Port-Nou, S.A.	1	Kalmar			2008
Carretillas elevadoras	Terminal Port-Nou, S.A.	1	Hyster		14 t	
Carretillas elevadoras	Terminal Port-Nou, S.A.	1	Hyster		7 t	
Reach Steaker	Terminal Port-Nou, S.A.	3	Kalmar DRF 450-60S5X	Gasoli	40 t	2008/2009
Spreader	Terminal Port-Nou, S.A.	1	Smits CH 6450 FT LW			2009
Prologador	Terminal Port-Nou, S.A.	1	Jenko Oh - P05		20'/40'	2009
Carretillas elevadoras	Terminal Port-Nou, S.A.	1	Kalmar DCD 320-12		32 t	1998
Básculas	Terminales Portuarias, S.L.	1	Bam-Eergio	Mecànica	250 kg	
Básculas	Terminales Portuarias, S.L.	4	Pibernat-Epelsa	Electricitat	60 t	
Carretillas elevadoras	Terminales Portuarias, S.L.	2	Yale	Gasoli	37,5 KW	2006
Básculas	Terminales Portuarias, S.L.	1	Servi-barn	Mecànica	1.500 Kg	2000

Clase de material	Propietario	Nº	Marca	Energía que emplea	Características	Año
Básculas	Terminales Portuarias, S.L.	1	Epelsa	Electricitat	1.800 Kg	2000
Básculas	Terminales Portuarias, S.L.	2	Bizerba	Electricitat	400 Kg	2002
Básculas	Terminales Portuarias, S.L.	1	Ariso	Mecànica	500 Kg	
Básculas	Terminales Portuarias, S.L.	4	mettler-Toledo	Eléctrica	60 t	2010
Carretillas elevadoras	Terminales Portuarias, S.L.	1	Yale	Gasoil	37,5 KW	2008
Carretillas elevadoras	Terminales Portuarias, S.L.	2	Yale	Gasoil	37,5 KW	2009
Carretillas elevadoras	Terminales Químicos, S.A.	1	Nissan	Gasoil	2,5 t	
Carretillas elevadoras	Terminales Químicos, S.A.	1	Daewoo	Gasoil	2,5 t	
Básculas	Tráfico de Mercancías, S.A	2	Schenck	sobre cinta	1.000 t/H	1983/1994
Cintes transportadores	Tráfico de Mercancías, S.A	24	varias	Electricitat	1.300 m.	1971/1988
Puente de carga	Tráfico de Mercancías, S.A	1	M.I.T.	Electricitat	1000 t/H	1971
Rascador frontal	Tráfico de Mercancías, S.A	1	AMECO	Electricitat	600 t/h	1975

2.6. Material flotante

2.6.1. Dragas

Nombre	Propietario	Energía que utiliza	Eslora (m)	Manga (m)	Puntal (m)	Capacidad de cantera o cangilón	Año de construcción
-	-	-	-	-	-	-	-

2.6.2. Remolcadores

Nombre	Propietario	Energía que utiliza	Potencia (HP)	Eslora (m)	Manga (m)	Puntal (m)	Año de construcción
Montalt	Remolcadores de Barcelona, SA	gasóleo	6.530	29,50	11,00	4,00	2009
Montclar	Remolcadores de Barcelona, SA	gasóleo	6.530	29,50	11,00	4,00	2009
Montbrío	Remolcadores de Barcelona, SA	gasóleo	6.530	29,50	11,00	4,00	2007
Montfort	Remolcadores de Barcelona, SA	gasóleo	6.530	29,50	11,00	4,00	2007
Montras	Remolcadores de Barcelona, SA	gasóleo	6.530	29,50	11,00	4,00	2005
R. Catalunya	Remolcadores de Barcelona, SA	gasóleo	6.530	29,50	11,00	4,00	2005
Montoriol	Remolcadores de Barcelona, SA	gasóleo	4.004	27,00	9,70	3,90	2002
Montfred	Remolcadores de Barcelona, SA	gasóleo	4.004	27,00	9,70	3,90	2002
Ramón Casas	SAR Remolcadores, SL	gasóleo	5.073	27,55	15,25	3,30	2005
Salvador Dalí	SAR Remolcadores, SL	gasóleo	5.073	27,55	15,25	3,30	2005
Willy T	SAR Remolcadores, SL	gasóleo	5.362	27,55	15,25	3,30	2008

2.6.3. Gánguiles, gabarras y barcazas

Nombre	Propietario	Energía que utiliza	Potencia (H.P.)	Eslora (m)	Manga (m)	Puntal (m)	Capacidad m³ ó GT	Año de construcción
BARCAZA B-4	Port-Sub, SL	-	-	30	7,01	2	119	1968
GANGUIL NUMERO UNO	Port-Sub, SL	gasóleo	239	31,72	7,33	2,82	139	1969
SUBMAR UNO	Port-Sub, SL	gasóleo	410	12,50	4	1,90	23	2005

2.6.4. Grúas flotantes

Nombre	Propietario	Energía que utiliza	Características de la embarcación	Características del trabajo			Año de construcción
				Fuerza TM	Alcance (m)	Altura sobre mar (m)	
-	-	-	-	-	-	-	-

2.6.5. Otros medios flotantes auxiliares de servicio

Nombre	Propietario	Tipo	Características	Año de construcción
APB BOMBERS BCN	APB	Bote neumático	Bomberos submarinistas para salvamento marítimo	2000
Blavet	APB	Bote	Limpieza de las aguas superficiales	1998
Consolat de Mar	APB	Embarcación pasaje	Atención autoridades y visitas	1992
Invicte	APB	Lancha	Servicios varios y control del medio marino	1978
Barcaza B1	CEMESA	Barcaza	Embarcación cisterna	1968
Barcelona Dosmil	CEMESA	Lancha pasaje	Servicios auxiliares de puerto	1994
Cemesa Uno	CEMESA	Lancha	Amarre	2000
Cemesa Dos	CEMESA	Lancha	Amarre	2000
Cemesa Cinco	CEMESA	Lancha	Amarre	2008
Cemesa Seis	CEMESA	Lancha	Amarre	2008
Cemesa Siete	CEMESA	Lancha	Amarre	2008
Cemesa Ocho	CEMESA	Lancha	Amarre	2008
Nial	CORPORACIÓN DE PRÁCTICOS	Bote	Servicio de practicaaje	1996
Nunki	CORPORACIÓN DE PRÁCTICOS	Bote	Servicio de practicaaje	2000
Orión	CORPORACIÓN DE PRÁCTICOS	Bote	Servicio de practicaaje	2008
Polar BCN	CORPORACIÓN DE PRÁCTICOS	Bote	Servicio de practicaaje	2005
Sirius	CORPORACIÓN DE PRÁCTICOS	Bote	Servicio de practicaaje	2007
Mini Pelican 11	ECOLMARE	Pelican	Limpieza de las aguas superficiales	2002
Mini Pelican 15	ECOLMARE	Pelican	Limpieza de las aguas superficiales	2002
Pelican 1001	ECOLMARE	Pelican	Limpieza de las aguas superficiales	2007
Instalsub	INSTALSUB	Bote neumático	Servicio de apoyo en trabajos submarinos	2001
Instalsub Tarragona	INSTALSUB	Catamarán	Servicio de apoyo en trabajos submarinos	2003
Orenga	INSTALSUB	Remolcador	Servicio de apoyo en trabajos submarinos	1983
Estada	PORT-SUB	Lancha	Topografía marítima	1990
Orión Primera	PORT-SUB	Lancha	Topografía marítima	1990
Sermaco Uno	SERMACO	Lancha pasaje	Servicios auxiliares de puerto	2009
Marpol-V	SERVICIOS FLOTANTES	Barcaza	Recogida Marpol 5	2002
Servicios Flotantes	SERVICIOS FLOTANTES	Barcaza	Recogida Marpol 5	2006
Marpol SPRA	SPRA, S.A.	Barcaza	Recogida Marpol 1	2002
Cocos	VICENÇ RIBAS MESTRE	Lancha	Topografía marítima	1992

2.7. Accesos terrestres y comunicaciones

2.7.1. Accesos terrestres y comunicaciones interiores

Comunicaciones interiores

Carretera

Una vía de circunvalación de 13 km de largo, conecta los diferentes muelles y zonas de almacenaje a lo largo del contorno del puerto de Barcelona. Esta carretera dispone de dos carriles en cada sentido en la mayor parte del recorrido.

A parte de la red periférica de circunvalación, existen vías de acceso y de servicio a cada muelle, pero tienen un carácter secundario en comparación de la vía principal de circulación, antes descrita.

Ferrocarril

En cuanto a comunicaciones interiores por ferrocarril, desde el muelle Ponent hacia el Sur, todos los muelles disponen de acceso ferroviario, bien con ancho RENFE (1,668 m), de ancho de los Ferrocarrils de la Generalitat (1m) o de tipo mixto.

La red ferroviaria interior del Port de Barcelona es de 29 km.; de los que 9,05 km son de ancho Ibérico, 4,543 km son de ancho métrico, 5 Km, de ancho mixto (Ibérico / métrico), 8 km, de ancho mixto (Ibérico / Internacional).y 2,25 km de ancho mixto (ibérico-europeo, métrico). El resto son vías de origen-destino

RENFE sirve a una demanda diversa de tráfico: contenedores, carga general no contenizada, graneles sólidos y graneles líquidos

Ferrocarrils de la Generalitat sirve desde el muelle Contradic al flujo de potasas que se embarcan en Barcelona.

El muelle Sud dispone de una terminal ferroviaria para contenedores

Las terminales de automóviles disponen de terminal ferroviaria propia.

El muelle Príncep d'Espanya dispone de una terminal ferroviaria pública polivalente, principalmente dedicada a coches, productos siderúrgicos y contenedores.

Accesos terrestres

El puerto de Barcelona està situado tocando a un nudo de infraestructuras para el transporte terrestre. Se trata de una red ferroviaria y de autopistas que acercan el puerto a su hinterland.

Entendiendo que la Ronda, una vía rápida trazada a lo largo del perímetro de la ciudad de Barcelona, pasa a tocar el puerto, el acceso a la red de carreteras es inmediato.

Las principales vías a destacar son:

- Autopista AP-2, que enlaza con el centro del país, Aragón y la A-68 con el norte de España y frontera francesa por Irún.
- Autopista del Mediterráneo AP-7, que enlaza al sur con Levante, centro de España y al norte, con la frontera francesa y la red europea de autopistas.
- Autopista AP-9, que enlaza con la AP-7 en la frontera francesa por la Jonquera.
- Autopista C-32, que enlaza con el sur y Levante del país.
- Autopista C-58 a Sabadell, Terrassa y Manresa, que enlaza con el eje del Llobregat y a través del túnel del Cadí con Francia por Puigcerdà y el túnel del Pimorent.
- Autopista C-31, que enlaza con la Nacional II a la frontera francesa.
- Nacional II, a oeste, centro y norte del país.
- Nacional C-17, con la frontera francesa por Puigcerdà.
- Nacional 150, con Sabadell, Terrassa y Manresa.
- Nacional 340, que enlaza con el sur y Levante del país.

Accesos ferrocarril

Las vías férreas que enlazan el puerto y cercanías con el resto del país son las siguientes:

Renfe (ancho ibérico)

- A Port-Bou (Francia) por Mataró y Granollers
- A Puigcerdà (Francia)
- Al centro, oeste y norte del país por: Manresa-Lleida, Sant Vicenç-Lleida, Tarragona-Zaragoza
- Al oeste, sur y Levante del país por: Tarragona-Valencia

Ferrocarriles de la Generalitat de Catalunya

- A Manresa, Súria y Berga (ancho métrico)
- A Igualada (ancho métrico)
- A Sabadell y Terrassa

2.7.2. Plano de comunicaciones internas



— Accesos viarios internos

2.7.3. Plano de accesos terrestres

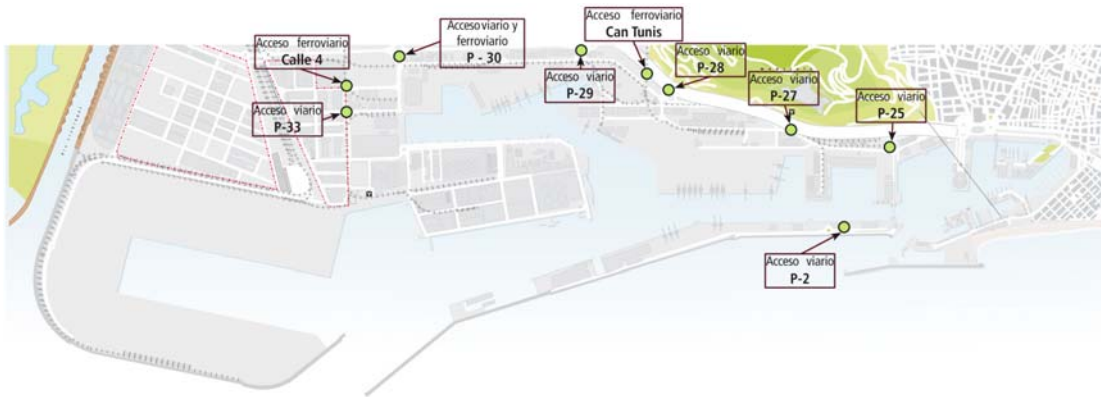

2.8. Breve descripción de instalaciones para tráficos específicos

Terminales de contenedores y de carga general

Carga en régimen de navegación exterior

En el muelle 24 Sud se ubica la Terminal Pública de Contenedores, concesión otorgada a TCB, SL. Ocupa una superficie de 46,1 Ha. y dispone de dos líneas de atraque, una en el paramento Norte, de 350 m de largo y 12 m de calado y otra en el paramento Este, de 1.012 m de largo y un calado entre 14 y 16 m. Esta terminal dispone de 13 grúas portacontenedores, 8 de ellas del tipo post-panamax.

En el muelle 29 Príncipe d'Espanya la empresa Terminal Catalunya, SA es titular de la concesión de una terminal polivalente, de una superficie de 33,9 Ha., una línea de atraque de 1.096,4 m y un calado entre 8,7 y 14 m. La terminal dispone de 2 rampas ro-ro y de una superficie de 22.145 m² de almacenes cubiertos. Así mismo, la terminal tiene 9 grúas portacontenedores, todas ellas del tipo post-panamax.

En el muelle 01 Adossat existen dos terminales polivalentes que explotan respectivamente las empresas Estibadora de Ponent, SA y Terminal Port-Nou, SA. Estas terminales ocupan unas superficies de 7,6 y 4,9 Ha. respectivamente, con calados entre 9,5 y 16 m y disponen de unas líneas de atraque de 480 y 1.050 m, respectivamente. Así mismo, disponen en conjunto de 3 rampas ro-ro y Terminal Port-Nou, SA de una superficie de almacenes cubiertos de 9.000 m². En el muelle Adosado Estibadora de Ponent dispone de 4 grúas portacontenedores y Terminal Port-Nou, SA de 2.

Carga en régimen de navegación de cabotaje

En los muelles 19 Sant Bertran y 20 Ponent, la Cía. Trasmediterránea dispone de una superficie en concesión de 10,9 Ha. destinadas al tráfico de pasajeros y a la manipulación de cargas rodadas (ro-ro). La terminal dispone de un total de 1.270 m. de línea de atraque, con calados entre 7,8 y 11,2 m y un total de 7 rampas ro-ro.

Terminales de automóviles

En los muelles 30 Dàrsena Sud y 31 Dàrsena Interior se encuentran las dos terminales de automóviles: Autoterminal, SA y Setram SA. La línea de atraque de estos muelles es de 850 m con un calado máximo de 12 m y disponen de cuatro atraques ro-ro.

Autoterminal tiene una superficie en concesión de 29,2 ha, con 4 almacenes verticales que le han permitido ampliar la superficie de almacenamiento en 377.975 m². La capacidad de la terminal es de 48.481 vehículos, de los cuales 21.500 corresponden a plazas descubiertas y los 26.981 restantes a plazas cubiertas. La terminal también dispone de un centro de personalización de vehículos y un túnel de lavado y desprotección.

Setram ocupa una superficie en concesión de 8,7 ha y dispone de un almacén vertical, que le ha permitido incrementar la superficie de almacenamiento en 81.845 m² (4.934 plazas).

Setram dispone además de una parte en un segundo almacén vertical (que comparte con Autoterminal), y que le ha permitido incrementar su superficie cubierta en 88.700 m². Incluyendo los dos almacenes verticales, resulta que la capacidad de la terminal de Setram es de unos 15.000 vehículos, de los que aproximadamente 9.000 corresponden a plazas cubiertas.

Terminal receptora de granos y semillas a granel

En el muelle 22B Contradic Este se ubica la terminal de Ergransa, especializada en la recepción de granos y semillas a granel. Dispone de silos multicelulares con una capacidad de almacenamiento de hasta 170.000 t. En esta terminal se consigue un rendimiento práctico de descarga neumática de 900 t/h.

Terminales destinadas a la molturación de haba de soja

En los muelles 26B Álvarez de la Campa y 23B Oest están las industrias Cargill España, SA y Bunge Ibérica, SA (antes Moyresa), especializadas en el tráfico de haba de soja. Disponen de plantas de molturación con una capacidad de 1.400.000 t.

Terminal de recepción y embarque de cemento a granel

En los muelles 22C Contradic y 01 Adossat se sitúan las terminales de cemento Portcemen, SA, y Cemex España, SA, respectivamente. Estas terminales disponen de silos con capacidad para 104.800 t.

Terminal dedicada al embarque de potasa

La sociedad Tramer, SA se halla en el muelle 22A Contradic Nord y se dedica al embarque de potasa. Dispone de una capacidad de almacenaje máxima de 80.000 t y está equipada con un pórtico de carga de 700 t/hora de rendimiento.

Terminales para descarga, carga y almacenaje de líquidos y gas licuado

En el puerto de Barcelona existen las siguientes terminales especializadas en este segmento de tráfico: Enagás, SA (gas natural), Relisa (líquidos oleosos), Tepsa (químicos i petrolíferos refinados), Terquimsa (químicos líquidos), y Decal, Meroil i CLH, SA en productos refinados del petróleo. Estas terminales están situadas en el muelle 32 Inflamables y en el tramo IV de la carretera de Circumvalación. Ocupan una superficie de 86,66 ha con una línea de atraque de 2.390 m exclusivos y un calado de hasta 12 m. La capacidad total de almacenamiento es de 2.166.954 m³ y la de gas licuado es de 544000 m³.

Terminal de fruta

En el muelle 20C Ponent se ubica la terminal de fruta de Terminal Port Nou, SA. Dispone de 5.556 m² de almacén frigorífico, con tres cámaras de temperatura independiente y almacenaje simultáneo de hasta 6.000 palets, sistema informatizado de control por código de barras y plataforma de carga de hasta 150 camiones diarios.

Terminal de café y cacao

En el muelle 26 Álvarez de la Campa está la terminal BIT, SA. Con una superficie de 11.000 m² y una capacidad de almacenamiento de café y de cacao de 14.000 t, la terminal está en régimen de zona franca y dispone de la homologación del LIFFE (London International Financial Futures and Options Exchange), necesaria para la entrega y la subasta del café.

2.9. Plano general de faros y balizamientos

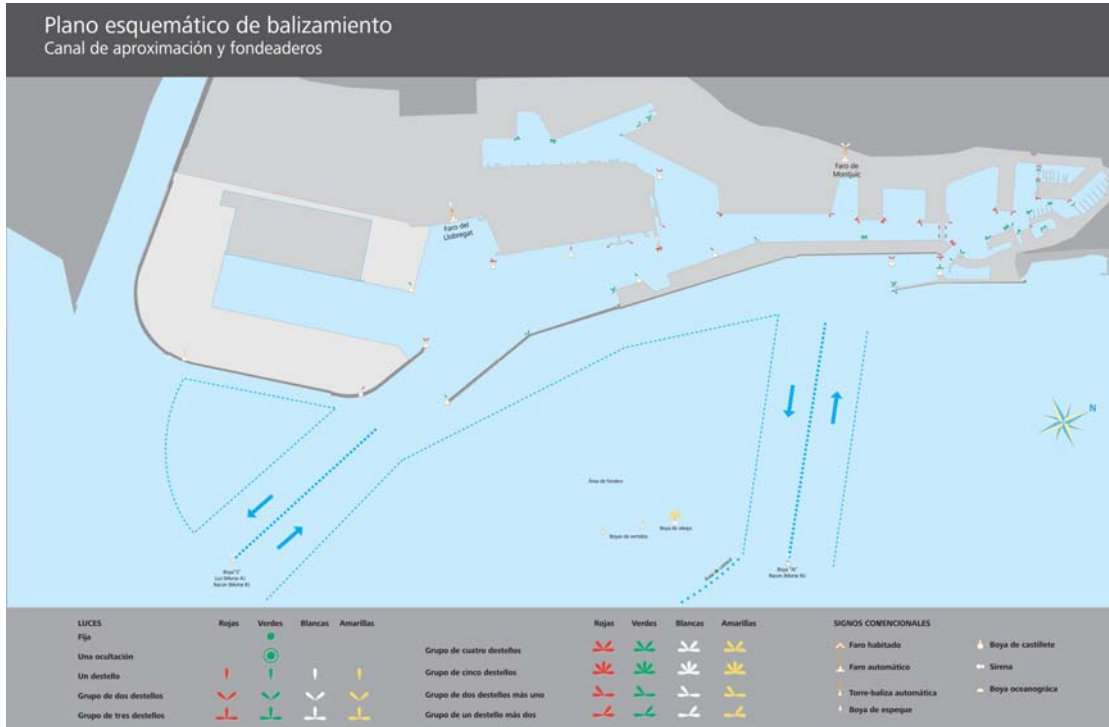

2.10. Plano general del puerto





3 Obras o actividades autorizadas a particulares

Aunque la propiedad del suelo corresponde al sector público, la gran mayoría de la superficie del puerto se cede, mediante diversos títulos jurídicos, a empresas privadas, las cuales prestan los servicios propios de un puerto.

En este capítulo, en primer lugar, se detallan, ordenados por muelles, todos los espacios cedidos a particulares antes de empezar el año 2010, con especificación de la extensión, la destinación funcional que se les ha dado, la fecha en que se autorizó el uso al titular y el canon que paga a la Autoridad Portuaria de Barcelona por ese concepto. Seguidamente, se relacionan las obras o actividades autorizadas durante el año 2010.

INTRODUCCIÓN

3.1. Autorizadas antes de empezar el año 2010 y que están vigentes

3.2. Autorizadas en el año 2010

3 Obras o actividades autorizadas a particulares

3.1. Autorizadas antes de empezar el año 2010 y que están vigentes

	Designación	Superficie m ²	Fecha inicial autorización	Titular	Importe ocupación más TSG	
DIC DE L'EST						
1	Submin. agua potable Dic de l'Est - calle Escar	6.494,10 m.l.	APB 26-feb-97	AGUAS DE BARCELONA, SA	-	
ADOSSAT						
2	Construcción de un silo e instalación de una fábrica de hormigón	8.640,68	APB 30-oct-02	CEMEX ESPAÑA, SA	162.553	
3	Construcción de un helipuerto	5.156,05	APB 28-may-03	CAT HELICOPTERS, SL	78.134	
4	Terminal pasajeros EE.MM. "D"	5.385,64	APB 26-ene-05	BARCELONA CRUISE TERMINAL, SL	68.418	
5	Terminales pasajeros EE.MM. "A" y "B"	14.376,86	APB 28-may-03	CREUERS DEL PORT BCN, SL	197.805	
6	Terminal pública multipropósito	75.924,95	APB 05-jun-07	ESTIBADORA DE PONENT, SA	958.792	*
7	Terminal pública multipropósito	37.454,63	APB 05-jun-07	TERMINAL PORT-NOU, SA	472.983	
NOVA BOCANA						
8	Construcción nova bocana	50.599,30	APB 20-dic-06	NOVA BOCANA, SA	1.198.081	**
LLEVANT						
9	Tinglado	1.052,00	APB 24-abr-95	HÉLICES Y SUMINISTROS NAVALES, SL	35.076	
10	Parte de Tinglado para Taller	462,00	PAB 27-may-91	INGENIERÍAS TÉCNICAS PORTUARIAS	6.126	
11	Construcción y reparación naval	4.452,00	APB 30-abr-03	NORTH WIND YARD, SL	126.940	**
CATALUNYA I OCCIDENTAL						
12	Superficies e instal. reparación buques	305,00	O.M. 30-oct-72	UNION NAVAL DE BARCELONA	314.407	*
NOU						
13	Edificio e instalaciones	13.704,00	O.M. 20-feb-67	CLUB NATACIÓ BARCELONA	189.280	
14	Nuevas instalaciones deportivas	6.220,00	APB 25-jun-97	CLUB NATACIÓ BARCELONA	85.911	
15	Área técnica reparación embarcaciones	33.381,83	PAB 30-oct-89	MARINA BARCELONA 92, SA	373.915	**
	Superficie lamina de agua	877,55				
	Superficie lamina de agua	10.079,00				
16	Nave de pintura para embarcaciones	3.606,00	APB 25-abr-94	MARINA BARCELONA 92, SA	16.861	**
		644,00				
17	Complejo deportivo municipal	8.911,40	PAB 3-feb-93	C.N. ATLÉTIC BARCELONETA	87.918	
	Parcela	70,00	PAB 14-jun-60	TELEFÉRICOS DE BARCELONA	-	
18	Parte del edificio de la antigua OTP	3.961,66	APB 30-may-01	G.U. PORT 2000	-	
19	Nave	733,00	APB 28-nov-01	CONSORCI EL FAR	exento	
20	instalación y explotación de un aparcamiento		APB 17-jul-02	PARQUING CN ATLETIC BARCELONETA	120.451	
	Superficie subterránea	11.284,78				
	Superficie en planta	385,09				
RELLOTGE						
21	Marina para embarcaciones deportivas:		PAB 05-nov-90	MARINA PORT-VELL, SA	242.622	
	Edificio Torre de Control	895,92				
	Edificio Capitania B	215,45				
	Edificio Apoyo	482,96				

	Designación	Superficie m ²	Fecha inicial autorización	Titular	Importe ocupación más TSG
	Lámina de agua	80857,92			
22	Escola d'oficis marítims (edificio de soporte)	2.471,74	APB 15-feb-95	CONSORCI EL FAR	exento
23	Projectos vinculados a la UPC (edificio de soporte)	593,17	APB 25-jun-98	UNIV.POLITÈCNICA DE CATALUNYA	exento
BARCELONETA					
24	Aparcamiento Pg. Joan de Borbó	14.678,54	PAB 30-oct-89	EMPARK APARCAMIENTOS Y SERVICIOS	156.104
DIPOÏT					
25	Edificio	295,00	O.M. 29-abr-67	COL. OF. PES. Y MED. PÚBLICOS	6.985
26	Parte Edificio "Palau del Mar"	15.594,00	PAB 30-oct-89	PÒRTIC DE MAR, SA	391.610
27	Palau del Mar (Museu d'Història)	10.006,00	APB 30-mar-95	GENERALITAT DE CATALUNYA	140.293
ESpanya					
28	Edif. e instalaciones deportivas	4.184,49	O.M. 25-mar-68	REIAL CLUB MARÍTIM	107.092
	Làmina d'agua	18.241,71			
29	Edif. e instalaciones deportivas	6.610,17	O.M. 21-feb-67	REIAL CLUB NÀUTIC	158.225
	Làmina d'agua	24.765,00			
30	Centro del Mar "L'Aquàrium"	6.664,00	PAB 30-sep-92	ACUARIOS OCEANWORLD, SL	157.789
31	Centro del Mar "L'Aquàrium"		APB 27-mar-96	ACUARIOS OCEANWORLD, SL	12.298
	Terreno	1087,15 m. l.			
	Trans. agua mar para acuario (tramo cañería subterránea)	593,22 m. l.			
	(tram canonada submarina)	32,56			
32	Centro Comercial :		PAB 6-dic-89	CORIO REAL ESTATE ESPAÑA, SL	558.496
	Centro Cial. "Maremàgnum"	21813,25			
	Estac. Subt. Centro Cial.	4.257,75			
33	Sala cinematográfica	2.254,00	PAB 25-feb-91	TEATRE IMAX BARCELONA, SA	53.689
34	Superficie para terrazas	1.076,00	APB 24-abr-95	TEATRE IMAX BARCELONA, SA	25.477
35	Submin. agua potable (Sector A-B Port Vell)	2.996,00 m. l.	APB 27-oct-95	AGUAS DE BARCELONA, SA	-
BOSCH I ALSINA					
36	Aparcamiento subterráneo		PAB 25-ene-86	BARCELONA SERVEIS MUNICIPALS, SA	92.542
	Superficie edificada	882,25			
	Superficie subterránea	7.262,75			
BARCELONA					
37	World Trade Center Barcelona:		PAB 23-abr-90	WORLD TRADE CENTER BARCELONA, SA	444.509
	Superficie edificada	17.280,67			
	Superficie subterránea	20.366,84			
	Sup. sobre planta 1ª E M	737,00			
38	Estaciones Marítimas Nord y Sud, WTCB		APB 28-jul-99	CREUERS DEL PORT DE BARCELONA, SA	68.569
	Terreno	3.868,74			
	Superficie subterránea	634,18			
SANT BERTRAN					
39	Terminal para pasajeros	113.139,60	APB 6-mar-09	TERMINAL FERRY BARCELONA, SRL	1.453.266
40	Edificio "Apostolado del Mar"	900,00	PAB 18-mar-91	DELEG.DIOCESANA APOSTOLAT MAR	exento

	Designación	Superficie m ²	Fecha inicial autorización	Titular	Importe ocupación más TSG
41	Suministro de agua potable (Sectores 6 y 7)	8.494,00 m. l.	APB 26-may-99	AGUAS DE BARCELONA, SA	-
CONTRADIC					
42	Almacén de potasas y trabucador de vagones	4.663,00	O.M. 8-may-58	TRAMER, SA	58.885
43	Depósito regulador de sals potàsiques	3.048,00	R.O. 20-nov-30	TRAMER, SA	38.491
44	Trabucador de vagones	253,00	O.M. 16-nov-59	TRAMER, SA	3.195
45	Almacén de sales	2.200,00	O.M. 23-ene-69	TRAMER, SA	27.782
46	Depósito regulador e inst. carga-descarga	2.836,00	R.O. 16-ene-26	TRAMER, SA	35.813
47	Terminal para graneles sólidos	10.265,58	APB 19-dic-07	ERGRANSA	148.276
	Superficie aérea	94,22			
	Edificio Terminal	1.134,00			
48	Estación carga y descarga de vagones	164,00	O.M. 21-mar-70	ERGRANSA	850 *
49	Nave-almacén graneles agroalimentarios	5334,37	APB 30-oct.-95	ERGRANSA	68.205
50	Terminal para aceites y similares		APB 14-feb-96	BUNGE IBERICA, SA	39.610 *
	Terreno	5.395,00			
	Cañerías	455 m. l.			
51	instalación para carga de buques	10.675,20	APB 13-dic-00	PORTCEMEN, SA	360.075
OEST					
52	Estación mercancías	5.481,00	O.M. 22-feb-22	FERROCARRILS GEN. CATALUNYA	62.264
53	Caseta	30,00	O.M. 13-may-58	FERROCARRILS GEN. CATALUNYA	341
54	Parcela	30.214,00	O.M. 13-abr-77	BUNGE IBERICA, SA	413.862 **
SUD					
55	Terminal pública de contenedores	352.725,00	PAB 24-feb-92	TCB, SL	6.416.127
	2ª alineación	196.732,50			
56	Oleoducto BAPRAT	2.175,00 m. l.	APB 23-feb-00	CLH, SA	10.362
57	Parcela Pantalán	98.592,57	APB 25-abr-07	CLH, SA	944.184
	Cañerías	2.196,34			
ÁLVAREZ DE LA CAMPA					
58	Planta extracció d'oli de soja	38.123,00	O.M. 23-ene-76	CARGILL ESPAÑA, SA	249.799
59	Depósito Franco	58.086,54	PAB 1-ene-86	CONSORCIO DE LA ZONA FRANCA	770.203
EV. FERNANDEZ					
60	instalación de un depot de contenedores	65.200,00	APB 26-ene-00	ALMAC. DE DEPÓSITO MARTAINER, SA	864.525
61	Parcela para almacenamiento y rep. de contenedores	66.175,38	APB 29-jul-98	PROGECO, SA	877.458
62	Parcela	1.811,22	APB 23-jul-01	REMOLCADORS BCN, SA	24.016
63	Parcela	1.455,78	APB 23-jul-01	SAR REMOLCADORS, SA	19.303
TRAM V					
64	Oficinas	263,97	APB 10-nov-01	SDAD. ESTATAL DE ESTIBA Y DESESTIBA	3.500
65	Parcela depósito de contenedores	53.920,45	APB 29-mar-03	TERMINAL CATALUNYA, SA	612.825
PRÍNCIP D'ESPANYA					
66	Terminal multipropósito:	339.548,13	APB 8-jul-98	TERMINAL CATALUNYA, SA	4.759.821
67	Laboratorio	593,62	APB 28-oct.-98	SGS ESPAÑOLA DE CONTROL, SA	21.148
TRAM VI					
68	Parcela	25.014,21	APB 30 abr 03	TRANS-CATALA, SA	413.939
69	Depósito de almacenamiento	15.516,87	APB 31-oct.-01	LOGISTICA DE TIERRA, SL	195.130
70	Depósito de almacenamiento	32.300,35	APB 23-jul-97	DAMEX, SA	551.905
71	Almacén para sal	7.305,00	APB 30-set-98	SAL COSTA, SA	83.024

	Designación	Superficie m ²	Fecha inicial autorización	Titular	Importe ocupación más TSG
72	Explotación de un centro asistencial	1.090,14	APB 25-oct-00	SDAD. ESTATAL DE ESTIBA Y DESESTIBA	12.390
73	Lazareto y Laboratorio	3.606,40	O.M. 3-mar-72	GENERALITAT DE CATALUNYA	20.494
	Centro Control Marítimo	4.862,07	APB 16-dic-91	D.P. M ^o FOMENTO-CAPITANIA MARITIMA	-
75	Suministro de agua potable (Sector 5)	3.764,00 m. l.	APB 27-oct-95	AGUAS DE BARCELONA, SA	-
DÁRSENA SUD					
76	Terminal de automóviles	291.977,00	PAB 27-nov-89	AUTOTERMINAL, SA	3.184.502
77	Terminal de automóviles	94.259,78	PAB 25-nov-92	SETRAM, SA	1.074.032
ZONA SUD					
78	Nave industrial en calle Y	12.094,00	APB 30-may-07	A. PEREZ Y CIA, SL	160.361
79	Parcela	10.000,00	APB 17 dic 03	HIANSA, SA	132.596
80	Parcela	6.931,97	APB 24-jul-02	HORMIGONES UNILAND, SA	91.915
81	Nave industrial	4.926,00	PAB 26-feb-91	MINIS. HACIENDA (DUANA)	exento
82	Nave para embalage industrial	10.823,33	APB 26-abr-06	SERVEIS RECIPE (TM2)	202.038
INFLAMABLES					
83	Lavador de cisternas	10.992,70	APB 25-jun-98	LAVADEROS DE CISTERNAS, SA	145.759
84	Parcela para almacén de hidrocarburos y derivados	107.881,98	PAB 03-oct-88	DECAL ESPAÑA, SA	1.170.268
85	Terminal productos químicos		APB 31-oct-07	TERMINALES QUÍMICOS, SA	810.922
	Parcela terminal	50.674,53			
	Rack aéreo	57,69 m. l.	APB 31-oct-07		
	Fosa hasta P-32 B	63,30	APB 17-jul-08		
86	Terminal productos petrolíferos	166.691,70	APB 29-mar-06	TERMINALES PORTUARIAS, SL	2.240.572
87	Parcela para almacén de produc. Líquidos	27.946,86	O.M. 17-set-73	RECEPTORA DE LÍQUIDOS, SL	551.595
88	Planta de regasificación		O.M. 24-feb-65	ENAGAS, SA	3.351.032
	Terreno relleno	139.505,00			
	Terreno	130.247,00			
	Cañerías y canalización aérea	6.916,00			
	Superficie lámina de agua	1.422,30			
	Ampliación de la terminal	59.433,76	APB 25-jun-08		
89	Parcela para tratamiento de residuos		PAB 27-may-91	ECOLOGICA IBERICA Y MEDITERRANEA	178.488
	Terreno	12.887,10			
	Rack aéreo	59,76			
	Fosa canalización de agua caliente	549,1	APB 26-11-08		
90	Gasoducto		APB 30-jun-99	ENAGAS, SA	7.922
	Gasoducto submarino	11.770,00 m. l.			
	Gasoducto submarino parte terrestre	1050 m. l.			
91	Canalización ciclo combinado	6.118,36	APB 28-may-08	GAS NATURAL SDG, SA	31.255
92	Suministro agua potable (Sector 4)	3.515,00 m. l.	APB 23-jul-97	AGUAS DE BARCELONA, SA	-
RASA Cañerías					
93	Cañerías	2.203,35 m. l.	PAB 3-oct-88	DECAL ESPAÑA, SA	26.456
94	Cañerías	2.365,00 m. l.	PAB 3-oct-88	DECAL ESPAÑA, SA	28.397
95	Cañerías	1.271,81 m. l.	APB 31-oct-07	TERMINALES QUÍMICOS, SA	14.053
96	Cañerías	2.938,34 m. l.	J.P. 12-dic-74	TERMINALES PORTUARIAS, SL	32.468
97	Cañerías	1.053,01 m. l.	PAB 1-ene-91	RECEPTORA DE LÍQUIDOS, SL	11.635
98	Tramos de gasoducto	6.332,00 m. l.	APB 25-abril-01	ENAGAS, SA	41.188
99	Gasoducto	2.300,00 m. l.	APB 26-may-99	ENAGAS, SA	23.777

	Designación	Superficie m ²	Fecha inicial autorización	Titular	Importe ocupación más TSG
100	Cañerías	1.425,97 m. l.	APB 26-dic-06	MEROIL, SA	18.908
101	Cañerías	1.737,00 m. l.	APB 26-jun-96	GAS NATURAL SDG, SA	18.061
102	Cañerías	3.949,31 m. l.	APB 27-nov.02	GESTORA CONCESION PUERTO BCN AIE	29.389
NOU CONTRADIC					
103	Superficie per la instalació d'un parc de terminals	421.861,00	APB 26-jun-96	MUELLES Y ESPACIOS PORTUARIOS, SA	2.330.708
Z.A.L.					
104	(1ª. FASE)	430.698,47	varios	CENTRO INTERMODAL LOGÍSTICA, SA	4.895.041
105	(2ª. FASE)	492.338,62	varios	CENTRO INTERMODAL LOGÍSTICA, SA	5.595.604
DIC SUD EST					
106	Parcela relleno dique sur este	160.000,00	APB 29-10-08	GESTIÓ DE TERRES y RUNES	-
ZONA PRAT					
107	Parcela Canalización	860,00	APB 26-sep-09	ENS ABAST. agua TER LLOBREGAT	4.073
108	Canalización fibra óptica	346,90	APB 29-abr-09	DESARROLLO DEL CABLE, SA	1.643
109	Parcela Zal-2	558,00	APB 23-mar-09	ENTITAT METROP. SERVEIS HIDRAULICS	2.113 **
110	Parcela construcción subestación eléctrica	6.175,98	APB 25-jul-07	ELECTRA DE ABUSEJO, SL	46.425
	Cañerías	3.768,00			
111	Terminal multipropósito	417.902,66	APB 15-nov-06	TERMINAL CATALUNYA, SA	1.895.473
OTROS					
112	Parcela	492,14	APB 29-may-02	AJUNTAMENT DE CADAQUÉS	-
113	Parque de escollos	90.251,00	APB 18-dic-02	AJUNTAMENT DE BARCELONA	exento
114	Parcela	238,47	APB 18-dic-02	AJUNTAMENT DE TOSSA DE MAR	-
115	Parcela	283,55	APB 16-dic-09	AJUNTAMENT DE CALELLA	2.025

(**) modificadas durante el año.

(*) bajas producidas durante el año

3.2. Autorizadas en el año 2010

Núm.	Designación	Fecha de autorización	Titular	Canon euros/m ² /año	Importe anual (euros)
1	Otorgamiento de una concesión en las mismas instalaciones que ya disponía	APB 27-ene-10	BUNGE IBÉRICA, S.A.	12,05	438.914,54
2	la extinción por mutuo acuerdo de la concesión titularidad de la Sra. M ^a Isabel Rovira *Herreros del bar del muelle Contradic, con efecto de 1 de enero de 2010	APB 27-ene-10	MARIBEL ROVIRA HERREROS	15,24	1.461,48
3	OTORGAR a la empresa SIRENAS, S.A. una autorización por dos años, prorrogable por un año más, para realizar la actividad comercial de tráfico interior de pasajeros	APB 24-feb-10	SIRENAS, SA	0,01	21.576,63

Núm.	Designación	Fecha de autorización	Titular	Canon euros/m ² /año	Importe anual (euros)
4	OTORGAR a BÓLUDA TANKERS, S.A. una autorización de tres años para prestar el servicio comercial de suministro de combustible a barcos mercantes desde gavarra en las dársenas comerciales del Port de Barcelona	APB 24-feb-10	BOLUDA TANKERS, S.A.	0,08	43.538,94
5	DIVIDIR la concesión en dos concesiones independientes, para posibilitar la transmisión de la concesión de la nave norte del muelle de Llevant a la FUNDACIÓ PER A LA NAVEGACIÓ OCEÀNICA BARCELONA.	APB 24-mar-10	NORTH WIND YARD, S.L	13,41	126.940,08
6	OTORGAR una autorización de dos años para realizar la actividad comercial de tráfico interior de pasajeros al puerto de Barcelona, con diferentes embarcaciones	APB 24-mar-10	CONSORCI EL FAR		exento
7	Modificación de la concesión para la instalación de una planta de biodiésel	APB 26-may-10	DECAL ESPAÑA, SA	10,72	1.156.749,80
8	AUTORIZAR a la empresa LOGÍSTICA DE TERRA SL subscribir un contrato de arrendamiento con la empresa FRANCO VAGO,	APB 26-may-10	LOGISTICA DE TERRA, SL	12,57	195.130,32
9	OTORGAR una concesión administrativa destinada en la construcción, explotación de una red de cañerías para la interconexión de la atracada 34 B con varias terminales de granel líquido situadas en el Port de Barcelona	APB 30-jun-10	JETTY SUD, A.I.E.	11,24	45.363,43
10	OTORGAR una autorización para el transporte de personas en aguas interiores del puerto.	APB 30-jun-10	CONSORCI EL FAR		exento
11	OTORGAR una concesión del antiguo edificio de remolcadores del muelle de Llevant para su destino como sede de la fundación	APB 21-jul-10	FUNDACIÓ PER A LA NAVEGACIÓ OCEÀNICA BARCELONA	13,11	5.466,68
12	APROBAR un título provisional para BARCELONA REEFER TERMINAL, S.A. porque pueda prestar el servicio de manipulación de mercancías al tráfico de fruta en la Terminal de muelle Ponent,	APB 15-oct-10	BARCELONA REEFER TERMINAL, SA		184.208,97
13	AUTORIZAR la transmisión de la concesión de la nave norte del Muelle de Llevant de North Wind Yard S.L. a la Fundación para la Navegación Oceánica Barcelona	APB 15-oct-10	FUNDACIÓ PER A LA NAVEGACIÓ OCEÀNICA BARCELONA	13,11	32.613,60
14	PRORROGAR el plazo de la concesión en seis (6) años y modificar las tasas a abonar como consecuencia de la ampliación del plazo	APB 15-oct-10	MUELLES Y ESPACIOS PORTUARIOS, SA	25,32	2.330.707,80

Núm.	Designación	Fecha de autorización	Titular	Canon euros/m ² /año	Importe anual (euros)
15	OTORGAR una concesión administrativa para la explotación de una parcela de 24.708 m ² , en el Tramo VI de la carretera de Circumval-lació portuaria, destinada a depósito, limpieza y reparación de contenedores vacíos	APB 17-nov-10	MEDITERRANEAN SHIPPING COMPANY, DEPOT S.L	11,24	277.724,44
16	APROBAR una nueva delimitación y la modificación de la cláusula relativa al plazo, de la concesión otorgada para la construcción y explotación de una marina en el port de Barcelona, muelle de la Barceloneta, Dársena del Comercio, con el fin de ampliar el plazo concesional en 5 años adicionales	APB 17-nov-10	MARINA PORT VELL, S.A	2,94	242.621,82
17	OTORGAR una autorización para realizar la actividad comercial de tráfico interior de pasajeros con la embarcación "ORSOM" y una autorización porque pueda realizar la actividad comercial de tráfico interior de pasajeros con la embarcación "X-MAX", en ambos casos por las zonas Y e II del Port de Barcelona	APB 17-nov-10	VOYAGES ORSOM, S.L.	0,01	5.494,31
18	MODIFICAR, los calendarios de entrega de terrenos y de inicio y acabamiento de las obras de la concesión del Prat	APB 17-nov-10	TERMINAL CATALUNYA, SA	9,63	4.106.413,01
19	OTORGAR una concesión administrativa (concesión segunda) situada en la Bocana Norte del puerto de Barcelona, para la gestión, desarrollo, construcción y explotación de los usos previstos en el Plan especial de la renovación de la bocana del Port de Barcelona	APB 19-nov-10	NOVA BOCANA BUSINESS, SA	26,76	243.287,49
20	APROBAR la extinción anticipada de la concesión.	APB 19-nov-10	UNION NAVAL BARCELONA, SA	11,05	342.682,73
21	APROBAR la extinción anticipada de las concesiones.	APB 19-nov-10	MARINA BARCELONA 92, SA.	8,80	390.412,66
22	OTORGAR, una concesión administrativa para ocupar una superficie a los muelles Nou y Catalunya, destinada a la explotación de una instalación para el mantenimiento, reparación y reformas de embarcaciones de recreo	APB 19-nov-10	MARINA BARCELONA 92, SA.	9,33	517.790,32
23	OTORGAR una autorización para realizar la actividad comercial de suministro de combustible a barcos mercantes desde la gavarrá GREENOIL en las Dársenas comerciales del Port de Barcelona	APB 15-dic-10	SUARDÍAZ SERVEIS MARÍTIMS DE BARCELONA, S.L.	0,08	37.142,40



4 Estadísticas de tráfico

Este capítulo contiene una extensa descripción del tráfico del Puerto de Barcelona. Estas estadísticas muestran el movimiento de pasajeros, el número de buques entrados, - clasificados según las dimensiones, bandera y tipo - y el tráfico de mercancías registrado en el 2010. Cabe destacar que el punto 4.7 contiene información específica sobre el tráfico contenerizado y el punto 4.8 ofrece un resumen del conjunto del tráfico del Puerto de Barcelona.

INTRODUCCIÓN

4.1. Tráfico de pasaje

4.1.1. Pasajeros

4.1.1.1. Pasajeros, número

4.1.1.2. Pasajeros de línea regular, número. Puertos de origen y destino

4.1.2. Vehículos en régimen de pasaje. Número de unidades

4.2. Buques

4.2.1. Buques mercantes

4.2.1.1. Distribución por tonelaje

4.2.1.2. Distribución por bandera

4.2.1.3. Distribución por tipos de buques

4.2.2. Buques de guerra

4.2.3. Embarcaciones de pesca fresca

4.2.4. Embarcaciones de recreo

4.2.5. Buques entrados para desguace

4.2.6. Otras embarcaciones

4.3. Mercancías

4.3.1. Movidas por muelles y atraques del servicio

4.3.2. Movidas por muelles y atraques de particulares

4.3.3. Embarcadas y desembarcadas en el año

4.3.4. Total mercancías por países de origen y destino

4.3.5. Mercancías transbordadas

4.3.6. Tráfico roll-on/roll-off

4.3.6.1 Resumen del tráfico roll-on/roll-off

4.3.6.2 Unidades de transporte intermodal (UTI) roll-on/roll-off

4.3.6.3 Unidades de vehículos en régimen de mercancía

4.3.7. Clasificación de mercancías

4.3.7.1 Clasificación según su naturaleza

4.3.7.2 Clasificación según su naturaleza y presentación

4.3.7.3 Clasificación de mercancías en tránsito según su naturaleza

4.3.7.4 Clasificación de mercancías según NST-2000

4.4. Tráfico interior, toneladas

4.5. Avituallamientos

4.6. Pesca capturada

4.7. Tráfico de contenedores

4.7.1. Contenedores de 20 pies

4.7.2. Contenedores mayores de 20 pies

4.7.3. Total contenedores de 20 pies o mayores

- 4.7.4. Contenedores de 20 pies o mayores en tránsito**
- 4.7.5. Total contenedores equivalentes a 20 pies (TEUS)**
- 4.7.6. Contenedores equivalentes a 20 pies (TEUS) en tránsito**
- 4.7.7. Mercancías transportadas en contenedores clasificadas según su naturaleza**

- 4.8. Resumen general del tráfico marítimo**
 - 4.8.1. Cuadro general nº 1**
 - 4.8.2. Cuadro general nº 2 (incluido el tráfico interior, avituallamiento y pesca fresca)**
 - 4.8.3. Cuadro general nº 3**

- 4.9. Tráfico terrestre**

4 Estadísticas de tráfico

4.1. Tráfico de pasaje

4.1.1. Pasajeros

4.1.1.1. Pasajeros, número

		Cabotaje	Exterior	Total	Interior
LÍNEA REGULAR	Embarcados	298.426	253.296	551.722	
	Desembarcados	285.598	259.195	544.793	
	Total	584.024	512.491	1.096.515	
DE CRUCERO	Inicio de línea			632.443	
	Fin de línea			630.863	
	En tránsito			1.084.670	

4.1.1.2. Pasajeros de línea regular, número. Puertos de origen y destino

Puerto de origen o destino	Cabotaje		Exterior		Total
	Embarcados	Desembarcados	Embarcados	Desembarcados	
ALCUDIA	3.348	4.841			8.189
IBIZA	58.523	53.665			112.188
MAHON	86.478	79.924			166.402
PALMA DE MALLORCA	140.140	137.602			277.742
CIUDADELA	9.937	9.540			19.477
LAS PALMAS DE GRAN CANARIA	0	3			3
SANTA CRUZ DE TENERIFE	0	23			23
SUBTOTAL	298.426	285.598			584.024
CIVITAVECCHIA			120.604	128.764	249.368
GENOVA			22.721	25.304	48.025
LIVORNO			19.628	19.886	39.514
PORTO TORRES			29.200	26.176	55.376
SUBTOTAL			192.153	200.130	392.283
ARGEL			1.263	1.507	2.770
TANGER			59.880	57.558	117.438
SUBTOTAL			61.143	59.065	120.208
TOTAL	298.426	285.598	253.296	259.195	1.096.515

4.1.2. Vehículos en régimen de pasaje. Número de unidades

Tipo de navegación	Tipo de vehículo	Embarcados	Desembarcados	Total
CABOTAJE	MOTOCICLETAS	6.589	7.262	13.851
	COCHES	83.910	79.691	163.601
	FURGONETAS			0
	AUTOBUSES	220	200	420
	TOTAL	90.719	87.153	177.872
EXTERIOR	MOTOCICLETAS	3.027	3.059	6.086
	COCHES	55.483	54.310	109.793
	FURGONETAS	331	107	438
	AUTOBUSES	916	999	1.915
	TOTAL	59.757	58.475	118.232
TOTAL	150.476	145.628	296.104	

4.2. Buques

4.2.1. Buques mercantes

4.2.1.1. Distribución por tonelaje

	Total	Hasta 3.000	3.001 a 5.000	5.001 a 10.000	10.001 a 25.000	25.001 a 50.000	más de 50.000
ESPAÑOLES							
Número	1.480	96	74	7	660	631	12
Gt	32.162.632	233.520	288.537	50.228	13.683.573	16.813.124	1.093.650
EXTRANJEROS							
Número	6.702	391	484	1.197	1.108	1.780	1.742
Gt	224.019.761	902.775	1.962.238	9.209.760	19.031.931	59.299.404	133.613.653
TOTAL							
Número	8.182	487	558	1.204	1.768	2.411	1.754
Gt	256.182.393	1.136.295	2.250.775	9.259.988	32.715.504	76.112.528	134.707.303
Porcentaje sobre el total %							
Número	100,00%	5,95%	6,82%	14,72%	21,61%	29,47%	21,44%
GT	100,00%	0,44%	0,88%	3,61%	12,77%	29,71%	52,58%

4.2.1.2. Distribución por bandera

Bandera	Nº de buques	G.T.
ALEMANIA	216	7.803.730
ANTIGUA Y BARBUDA	387	2.843.027
ANTILLAS NEERLANDESAS	16	40.528
ARABIA SAUDI	15	628.849
ARGELIA	13	253.402
BAHAMAS	347	22.802.584
BAHRÁIN	6	288.924
BARBADOS	3	9.743
BELGICA	2	102.774
BELICE	18	99.087
BERMUDAS	147	8.863.281
CHINA(EXCEPT HONG KONG Y MACAO)	2	49.764
CHIPRE	150	2.034.609
COMORAS	2	7.052
COOK, ISLANDS	6	15.298
COREA DEL SUR	5	214.742
DINAMARCA	75	5.058.503
DOMINICA	1	5.581
EGIPTO	5	60.380
ESPAÑA	1.480	32.162.632
FED.RUSA	12	45.291
FILIPINAS	3	62.251
FINLANDIA	2	21.987
FRANCIA	44	1.102.967
GEORGIA	3	15.532
GIBRALTAR	30	107.415
GRECIA	21	856.757
HONG KONG	43	2.217.307
INDIA	11	453.666
IRLANDA	4	25.362
ISLAS CAIMÁN	10	488.388
ISLAS MARSHALL	340	8.052.394
ISLAS WALLIS Y FUTUNA	2	63.058
ITALIA	1.476	60.677.374
JAPON	29	1.664.962
KUWAIT	10	481.540
LETONIA	4	9.299
LIBERIA	322	12.514.780
LITUANIA	31	276.556
LUXEMBURGO	68	304.581
MALASIA	1	25.613
MALTA	1.017	22.653.656
MARRUECOS	78	748.299
MOLDOVIA	3	5.980
NORUEGA	85	2.790.058
PAISES BAJOS (HOLANDA)	207	2.756.614

Bandera	Nº de buques	G.T.
PANAMA	635	36.830.298
POLONIA	1	1.843
PORTUGAL	110	2.260.073
QATAR	6	288.924
REINO UNIDO	311	7.115.508
SAN VICENTE Y LAS GRANADINAS	20	89.169
SIERRA LEONA	1	3.131
SINGAPUR	108	4.520.121
SLOVAKIA	5	10.267
SUECIA	17	814.504
SUIZA	1	9.990
THAILANDIA	1	16.784
TUNEZ	51	889.206
TURQUIA	158	1.439.997
TUVALU	1	2.996
UCRANIA	2	7.663
VANUATU	2	115.742
TOTAL	8.182	256.182.393

4.2.1.3. Distribución por tipos de buques

Tipo de buques	Españoles		Extranjeros		Totals	
	Nº	GT	Nº	GT	Nº	GT
TANQUES	59	1.540.582	846	15.227.883	905	16.768.465
GRANELEROS	4	10.200	83	2.027.017	87	2.037.217
CARGA GENERAL	19	102.695	646	3.000.660	665	3.103.355
RO-RO MERCANCIAS	223	4.345.290	639	22.620.493	862	26.965.783
RO-RO MIXTOS	1.146	25.851.579	1.348	45.270.371	2.494	71.121.950
PASAJE (CRUCEROS)	7	1.344	843	64.296.118	850	64.297.462
PORTACONTENEDORES	22	310.942	2.253	70.512.501	2.275	70.823.443
FRIGORIFICOS			33	573.850	33	573.850
PETROLEROS			11	490.868	11	490.868
TOTAL TIPO BUQUE	1.480	32.162.632	6.702	224.019.761	8.182	256.182.393

4.2.2. Buques de guerra

	Españoles	Extranjeros	Total
Número	6	23	29
Ton. Desplazamiento	2.396	84.426	86.822

4.2.3. Embarcaciones de pesca fresca

Con base en el puerto

Número:**	39
GT:	n/d

** Fuente Gerencia Port 2000

4.2.4. Embarcaciones de recreo

Número:**	680
GT:	n/d

** Fuente: Marina Port Vell, R.C. Náutico y R.C. Marítimo.

4.2.5. Buques entrados para desguace

No hay datos

4.2.6. Otras embarcaciones

Tipo	Número	G.T.
Barcaza	8	8.316
Bote prácticos	6	89
Buque escuela	1	157
Draga	10	33.091
Ganguil	4	1.280
Ganguil/Draga	1	323
Lancha	11	895
Ocanográfico	10	15.889
Patrullera aduana	1	727
Pontona	6	912
Remolcador	78	61.311
Suministro combustible	7	19.201
Total general	143	142.191

4.3. Mercancías

4.3.1. Movidas por muelles y atraques del servicio

Mercancías	Cabotaje			Exterior			Total cab+ext		
	carga	descarga	Total	carga	descarga	Total	carga	descarga	Total
G. líquidos									
2 Fuel		538.800	538.800	1.030	135.984	137.014	1.030	674.784	675.814
3 Gasóleo		71.977	71.977	99.588	2.558.968	2.658.555	99.588	2.630.945	2.730.533
4 Gasolina	1.709	341.006	342.715	74.037	767.291	841.328	75.746	1.108.297	1.184.043
6 Otros productos petrolíferos			0	1.000	58.768	59.768	1.000	58.768	59.768
7 Gases energéticos del petróleo		10.859	10.859		122.255	122.255	0	133.114	133.114
12 Carbones			0		23.611	23.611	0	23.611	23.611
16 Adobo natural/artificial			0		9.116	9.116	0	9.116	9.116
17 Productos químicos	53.311	128.217	181.528	209.125	640.458	849.583	262.437	768.674	1.031.111
24 Vinos, bebidas, alcoholes y derivados	354		354	4.429	10.587	15.016	4.783	10.587	15.370
29 Aceites y grasas	39.592	0	39.592	131.239	356.120	487.359	170.831	356.120	526.951
30 Otros productos alimentarios			0	8.000		16.001			16.001
35 Gas Natural			0		5.089.424	5.089.424			5.089.424
TOTAL	94.966	1.090.859	1.185.826	528.449	9.780.582	10.309.031	623.415	10.871.441	11.494.856
G. sólíd. inst. esp.									
15 Potasas	3.506		3.506	319.273		319.273	322.779	0	322.779
18 Cementos y clínquer		22.469	22.469	373.004	8.636	381.640	373.004	31.105	404.109
21 Cereales y harinas			0		345.086	345.086	0	345.086	345.086
22 Haba de soja		11.210	11.210	326	868.031	868.357	326	879.241	879.567
23 Frutas, hortalizas y legumbres			0		5.896	5.896	0	5.896	5.896
37 Pienso y forrajes	2.364		2.364	34.845		34.845	37.209	0	37.209

Mercancías	Cabotaje			Exterior			Total cab+ext		
	carga	descarga	Total	carga	descarga	Total	carga	descarga	Total
TOTAL	5.870	33.679	39.549	727.448	1.227.649	1.955.096	733.318	1.261.328	1.994.646
G. sólido sin int. esp.									
10 Otros minerales		9.372	9.372	2.474	63.679	66.153	2.474	73.052	75.526
11 Chatarra		16.781	16.781		312.660	312.660	0	329.441	329.441
12 Carbones			0	3.997	116.371	120.368	3.997	116.371	120.368
16 Adobo natural/artificial			0		4.000	4.000	0	4.000	4.000
17 Productos químicos			0		58.498	58.498	0	58.498	58.498
25 Sal común			0	84.572	29.803	114.375			114.375
31 Maquinaria y recambios			0	12		12			12
TOTAL	0	26.153	26.153	91.055	585.011	676.066	91.055	611.164	702.219
mercancia general									
1 Crudo de petróleo	6	0	6	594	240	834	601	240	840
2 Fuel	1.266	49	1.314	6.203	130	6.333	7.469	179	7.647
3 Gasóleo	15		15	547	1	548	562	1	563
4 Gasolina	37		37	145	60	205	182	60	242
5 Asfalto	2.571	1	2.572	778	465	1.243	3.349	466	3.815
6 Otros productos petrolíferos	1.827	421	2.249	35.633	23.993	59.626	37.460	24.415	61.874
7 Gases energéticos del petróleo	26.300	28	26.328	7.123	9.397	16.519	33.423	9.425	42.847
8 Mineral de hierro	9.709	924	10.633	9.668	38.053	47.721	19.377	38.977	58.354
9 Piritas, piritas calcinadas	24	13	37	2.029	2.359	4.388	2.053	2.372	4.425
10 Otros minerales	23.487	13.307	36.794	233.422	249.418	482.840	256.909	262.725	519.634
11 Chatarra	799	25.539	26.338	68.695	35.318	104.013	69.495	60.857	130.351
12 Carbones	1.204	172	1.375	4.760	35.952	40.712	5.964	36.124	42.087
13 Productos siderúrgicos	38.276	1.219	39.496	599.303	668.702	1.268.004	637.579	669.921	1.307.500
14 Fosfatos	33	24	57	1.117	1.572	2.688	1.150	1.596	2.746
15 Potasas	84		84	4.493	3.669	8.161	4.577	3.669	8.246
16 Adobo natural/artificial	6.637	520	7.157	50.514	14.379	64.894	57.151	14.899	72.050
17 Productos químicos	148.987	3.775	152.762	1.934.894	1.421.622	3.356.516	2.083.881	1.425.397	3.509.278
18 Cementos y clínquer	30.011	224	30.235	21.254	19.531	40.786	51.265	19.755	71.020
19 Maderas	7.016	3.248	10.265	110.652	87.522	198.174	117.669	90.770	208.439
20 Otros materiales de construcción	57.824	4.504	62.328	346.227	355.548	701.775	404.051	360.052	764.103
21 Cereales y harinas	14.562	162	14.724	81.753	78.121	159.873	96.315	78.282	174.597
22 Haba de soja	405		405	574	5.870	6.444	979	5.870	6.849
23 Frutas, hortalizas y legumbres	83.303	72.781	156.084	116.422	226.796	343.218	199.725	299.577	499.302
24 Vinos, bebidas, alcoholes y derivados	227.620	6.042	233.663	246.065	85.241	331.306	473.685	91.283	564.968
25 Sal común	1.320	106	1.426	8.844	5.115	13.960	10.164	5.222	15.386
26 Papel y pasta	72.877	35.113	107.990	997.235	369.841	1.367.076	1.070.112	404.953	1.475.066
27 Conservas	8.024	69	8.093	51.299	78.430	129.729	59.323	78.498	137.822
28 Tabaco, café y cacao	11.385	675	12.060	116.069	356.058	472.127	127.454	356.733	484.187
29 Aceites y grasas	8.064	1.825	9.889	213.549	53.701	267.250	221.613	55.526	277.139
30 Otros productos alimentarios	418.516	33.112	451.628	621.587	387.695	1.009.281	1.040.102	420.807	1.460.909
31 Maquinaria y recambios	60.501	24.718	85.219	644.400	716.235	1.360.635	704.901	740.953	1.445.853
32 Automóviles y piezas	56.685	13.879	70.564	643.466	477.148	1.120.614	700.151	491.027	1.191.178
33 Pesca congelada	563	65	628	7.499	23.703	31.202	8.062	23.769	31.831
34 Resto de mercancía según su naturaleza	526.205	58.820	585.025	1.818.205	2.355.153	4.173.358	2.344.409	2.413.973	4.758.383
35 Gas Natural	4.122	100	4.222	356	77	433	4.478	176	4.655
36 Otros productos metalúrgicos	3.422	279	3.702	65.670	124.881	190.552	69.092	125.161	194.253
37 Pienso y forrajes	90.399	1.968	92.367	583.736	46.760	630.496	674.135	48.728	722.863
38 Tara de plataformas y vagones (Ro-Ro)	1.119.157	1.113.496	2.232.652	745.738	627.772	1.373.510	1.864.895	1.741.267	3.606.162
39 Tara de contenedores	196.262	171.460	367.722	1.761.376	1.780.016	3.541.392	1.957.638	1.951.476	3.909.114
TOTAL	3.259.506	1.588.639	4.848.145	12.161.895	10.766.540	22.928.435	15.421.401	12.355.178	27.776.580
TOTAL	3.360.343	2.739.330	6.099.673	13.508.846	22.359.781	35.868.628	16.869.189	25.099.112	41.968.301

4.3.2. Movidas por muelles y atraques de particulares

Mercancías	Cabotaje			Exterior			Total cab+ext		
	carga	descarga	Total	carga	descarga	Total	carga	descarga	Total
G. líquidos									
29 Aceites y grasas	13.000		13.000	50.300		50.300	63.300	0	63.300
TOTAL	13.000	0	13.000	50.300	0	50.300	63.300	0	63.300
G. sólidos inst. esp.									
22 Haba de soja			0	1.832	795.177	797.009	1.832	795.177	797.009
37 Pienso y forrajes	3.372		3.372	44.972		44.972	48.344	0	48.344
TOTAL	3.372	0	3.372	46.805	795.177	841.982	50.176	795.177	845.353
TOTAL	16.372	0	16.372	97.105	795.177	892.282	113.476	795.177	908.653

4.3.3. Embarcadas y desembarcadas en el año

Mercancías	Cabotaje			Exterior			Total cab+ext		
	carga	descarga	Total	carga	descarga	Total	carga	descarga	Total
G. líquidos									
2 Fuel		538.800	538.800	1.030	135.984	137.014	1.030	674.784	675.814
3 Gasóleo		71.977	71.977	99.588	2.558.968	2.658.555	99.588	2.630.945	2.730.533
4 Gasolina	1.709	341.006	342.715	74.037	767.291	841.328	75.746	1.108.297	1.184.043
6 Otros productos petrolíferos			0	1.000	58.768	59.768	1.000	58.768	59.768
7 Gases energéticos del petróleo		10.859	10.859		122.255	122.255	0	133.114	133.114
12 Carbones			0		23.611	23.611	0	23.611	23.611
16 Adobo natural/artificial			0		9.116	9.116	0	9.116	9.116
17 Productos químicos	53.311	128.217	181.528	209.125	640.458	849.583	262.437	768.674	1.031.111
24 Vinos, bebidas, alcoholes y derivados	354		354	4.429	10.587	15.016	4.783	10.587	15.370
29 Aceites y grasas	52.592	0	52.592	181.539	356.120	537.659	234.131	356.120	590.251
30 Otros productos alimentarios			0	8.000	8.000	16.001	8.000	8.000	16.001
35 Gas Natural			0		5.089.424	5.089.424	0	5.089.424	5.089.424
TOTAL	107.966	1.090.859	1.198.826	578.749	9.780.582	10.359.331	686.715	10.871.441	11.558.156
G. sólidos inst. esp.									
15 Potasas	3.506		3.506	319.273		319.273	322.779	0	322.779
18 Cemento y clínquer		22.469	22.469	373.004	8.636	381.640	373.004	31.105	404.109
21 Cereales y harinas			0		345.086	345.086	0	345.086	345.086
22 Haba de soja		11.210	11.210	2.158	1.663.208	1.665.366	2.158	1.674.418	1.676.577
23 Frutas, hortalizas y legumbres			0		5.896	5.896	0	5.896	5.896
37 Pienso y forrajes	5.736		5.736	79.817		79.817	85.553	0	85.553
TOTAL	9.242	33.679	42.921	774.252	2.022.826	2.797.078	783.494	2.056.505	2.839.999
G. sólido sin int. esp.									
10 Otros minerales		9.372	9.372	2.474	63.679	66.153	2.474	73.052	75.526
11 Chatarra		16.781	16.781		312.660	312.660	0	329.441	329.441
12 Carbones			0	3.997	116.371	120.368	3.997	116.371	120.368
16 Adobo natural/artificial			0		4.000	4.000	0	4.000	4.000
17 Productos químicos			0		58.498	58.498	0	58.498	58.498
25 Sal común			0	84.572	29.803	114.375	84.572	29.803	114.375
31 Maquinaria y recambios			0	12		12	12	0	12
TOTAL	0	26.153	26.153	91.055	585.011	676.066	91.055	611.164	702.219
General									
1 Crudo de petróleo	6	0	6	594	240	834	601	240	840
2 Fuel	1.266	49	1.314	6.203	130	6.333	7.469	179	7.647
3 Gasóleo	15		15	547	1	548	562	1	563
4 Gasolina	37		37	145	60	205	182	60	242
5 Asfalto	2.571	1	2.572	778	465	1.243	3.349	466	3.815
6 Otros productos petrolíferos	1.827	421	2.249	35.633	23.993	59.626	37.460	24.415	61.874
7 Gases energéticos del petróleo	26.300	28	26.328	7.123	9.397	16.519	33.423	9.425	42.847
8 Mineral de hierro	9.709	924	10.633	9.668	38.053	47.721	19.377	38.977	58.354
9 Pirritas, pirritas calcinadas	24	13	37	2.029	2.359	4.388	2.053	2.372	4.425
10 Otros minerales	23.487	13.307	36.794	233.422	249.418	482.840	256.909	262.725	519.634
11 Chatarra	799	25.539	26.338	68.695	35.318	104.013	69.495	60.857	130.351
12 Carbones	1.204	172	1.375	4.760	35.952	40.712	5.964	36.124	42.087
13 Productos siderúrgicos	38.276	1.219	39.496	599.303	668.702	1.268.004	637.579	669.921	1.307.500
14 Fosfatos	33	24	57	1.117	1.572	2.688	1.150	1.596	2.746
15 Potasas	84		84	4.493	3.669	8.161	4.577	3.669	8.246
16 Adobo natural/artificial	6.637	520	7.157	50.514	14.379	64.894	57.151	14.899	72.050
17 Productos químicos	148.987	3.775	152.762	1.934.894	1.421.622	3.356.516	2.083.881	1.425.397	3.509.278
18 Cemento y clínquer	30.011	224	30.235	21.254	19.531	40.786	51.265	19.755	71.020

Mercancías	Cabotaje			Exterior			Total cab+ext		
	carga	descarga	Total	carga	descarga	Total	carga	descarga	Total
19 Maderas	7.016	3.248	10.265	110.652	87.522	198.174	117.669	90.770	208.439
20 Otros materiales de construcción	57.824	4.504	62.328	346.227	355.548	701.775	404.051	360.052	764.103
21 Cereales y harinas	14.562	162	14.724	81.753	78.121	159.873	96.315	78.282	174.597
22 Haba de soja	405		405	574	5.870	6.444	979	5.870	6.849
23 Frutas, hortalizas y legumbres	83.303	72.781	156.084	116.422	226.796	343.218	199.725	299.577	499.302
24 Vinos, bebidas, alcoholes y derivados	227.620	6.042	233.663	246.065	85.241	331.306	473.685	91.283	564.968
25 Sal común	1.320	106	1.426	8.844	5.115	13.960	10.164	5.222	15.386
26 Papel y pasta	72.877	35.113	107.990	997.235	369.841	1.367.076	1.070.112	404.953	1.475.066
27 Conservas	8.024	69	8.093	51.299	78.430	129.729	59.323	78.498	137.822
28 Tabaco, café y cacao	11.385	675	12.060	116.069	356.058	472.127	127.454	356.733	484.187
29 Aceites y grasas	8.064	1.825	9.889	213.549	53.701	267.250	221.613	55.526	277.139
30 Otros productos alimentarios	418.516	33.112	451.628	621.587	387.695	1.009.281	1.040.102	420.807	1.460.909
31 Maquinaria y recambios	60.501	24.718	85.219	644.400	716.235	1.360.635	704.901	740.953	1.445.853
32 Automóviles y piezas	56.685	13.879	70.564	643.466	477.148	1.120.614	700.151	491.027	1.191.178
33 Pesca congelada	563	65	628	7.499	23.703	31.202	8.062	23.769	31.831
34 Resto de mercancía según su naturaleza	526.205	58.820	585.025	1.818.205	2.355.153	4.173.358	2.344.409	2.413.973	4.758.383
35 Gas Natural	4.122	100	4.222	356	77	433	4.478	176	4.655
36 Otros productos metalúrgicos	3.422	279	3.702	65.670	124.881	190.552	69.092	125.161	194.253
37 Pienso y forrajes	90.399	1.968	92.367	583.736	46.760	630.496	674.135	48.728	722.863
38 Tara de plataformas y vagones (Ro-Ro)	1.119.157	1.113.496	2.232.652	745.738	627.772	1.373.510	1.864.895	1.741.267	3.606.162
39 Tara de contenedores	196.262	171.460	367.722	1.761.376	1.780.016	3.541.392	1.957.638	1.951.476	3.909.114
TOTAL	3.259.506	1.588.639	4.848.145	12.161.895	10.766.540	22.928.435	15.421.401	12.355.178	27.776.580
TOTAL	3.376.714	2.739.330	6.116.045	13.605.951	23.154.959	36.760.909	16.982.665	25.894.289	42.876.954

4.3.4. Total mercancías por países de origen y destino

País	Embarcadas	Desembarcadas	Total
Albania	14.197	1.786	15.983
Alemania	42.851	77.090	119.941
Angola	12.849	4	12.853
Anguilla	18		18
Antigua y Barbuda		2	2
Antillas Holandesas	297	24.884	25.181
Arabia Saudí	265.948	380.063	646.011
Argelia	1.419.364	995.717	2.415.081
Argentina	154.611	357.968	512.580
Aruba	17		17
Australia	90.873	8.693	99.566
Azerbaijón	349		349
Bahamas	50	1.548	1.598
Bahrein	12.540	18.489	31.028
Bangladesh	20.765	32.114	52.880
Barbados	357	43	399
Belgica	27.497	324.724	352.221
Belice	23	24	47
Benin	9.251	135	9.386
Bermuda	31	128	159
Bolivia	1.417		1.417
Brasil	635.975	1.290.875	1.926.850
Brunei	85		85
Bulgaria	8.652	48.180	56.832
Burkina Faso	461		461
Burma (Birmania)	107		107
Cabo Verde	2.725		2.725
Camboya	459	5.640	6.098
Camerún	16.361	12.144	28.505
Canada	53.548	370.132	423.680
Chile	102.736	91.496	194.232
China	787.931	2.282.363	3.070.294
Chipre	69.915	8.029	77.945
Colombia	38.408	49.405	87.813
Comoros	180	13	194
Congo (Rep.)	1.813	943	2.756
Corea (Sur)	120.217	224.769	344.985
Costa de Marfil	68.939	47.936	116.874

País	Embarcadas	Desembarcadas	Total
Costa Rica	5.238	5.780	11.018
Croacia	359	30	389
Cuba	86.812	19.730	106.542
Desconocido	10.442	26.608	37.050
Dinamarca	540	23.746	24.285
Yibuti	6.394	3.597	9.991
Ecuador	14.763	12.124	26.887
Egipto	217.592	493.215	710.807
El Salvador	1.975	354	2.329
Emiratos Árabes Unidos	617.410	126.065	743.475
Eritrea	21		21
Eslovenia	3.630	5.114	8.744
España	3.570.156	2.921.719	6.491.874
Estados Unidos	314.631	1.446.588	1.761.219
Estonia	670	21.265	21.935
Rusia	53.458	262.142	315.600
Filipinas	14.007	42.060	56.067
Finlandia	12.730	19.633	32.363
Fiji	5		5
Francia	356.869	523.766	880.636
Gabón	2.851	2.470	5.321
Gambia	4.529	21	4.550
Georgia	10.738	1.050	11.788
Ghana	18.627	38.606	57.233
Gibraltar	1.181	3	1.184
Granada	39		39
Grecia	250.373	105.648	356.020
Guadalupe	4.451	1.393	5.844
Guam	38		38
Guatemala	11.134	3.330	14.464
Guyana Francesa	1.207	55	1.261
Guinea	8.700	4.868	13.568
Guinea-Bissau	435		435
Guinea Ecuatorial	5.006	523	5.529
Guyana	266		266
Haiti	456	209	666
Honduras	4.429	14.478	18.906
Hong Kong	176.576	125.380	301.956
Hungría	2.772	26.848	29.620
Islas Vírgenes (Estados Unidos)	244		244
Islas Vírgenes (Reino Unido)	37		37
India	365.515	570.584	936.099
Indonesia	36.058	346.581	382.638
Iraq	1.856		1.856
Iran	75.237	7.044	82.281
Irlanda	22.402	25.993	48.395
Islandia	26		26
Islas Salomón		11.669	11.669
Israel	165.133	110.677	275.809
Italia	2.245.690	4.495.928	6.741.618
Jamaica	1.181	20	1.201
Japón	127.704	223.495	351.199
Jordania	34.476	2.400	36.876
Kenya	6.191	22.197	28.388
Kuwait	32.942	185.399	218.341
Letonia	5.547	13.392	18.939
Líbano	156.524	5.347	161.870
Liberia	2.241	972	3.213
Libia	33.589	129.131	162.720
Lituania	905	63.753	64.657
Macao	242	4	246
Madagascar	3.431	2.907	6.338
Malasia	41.698	126.976	168.673
Maldivas	127		127
Malí	6.057		6.057
Malta	90.426	154.392	244.817
Marruecos	625.798	209.989	835.787
Martinica	5.309	5.289	10.598
Mauricio	7.715	4.068	11.783
Mauritania	6.673	990	7.663
Mayotte	678	56	735
México	220.748	179.110	399.858
Mónaco		0	0
Montenegro	2.161	7.295	9.456

País	Embarcadas	Desembarcadas	Total
Mozambique	2.921	2.413	5.333
Myanmar (Birmania)	1.022	800	1.822
Namibia	244	436	680
Nicaragua	216	3.165	3.382
Nigeria	65.204	1.427.929	1.493.133
Noruega	5.689	125.367	131.055
Nueva Caledonia	2.288	1.016	3.304
Nueva Zelanda	13.972	20.558	34.530
Omán	17.816	73.954	91.770
Holanda	129.720	178.053	307.773
Panamá	20.184	6.821	27.005
Papua Nueva Guinea	63	114.989	115.052
Pakistán	33.907	70.484	104.391
Paraguay	12.750	1.461	14.211
Perú	41.164	88.057	129.221
Polinesia Francesa	1.024	19	1.043
Polonia	4.787	44.204	48.991
Portugal	151.064	40.466	191.530
Puerto Rico	112.623	9.130	121.754
Qatar	15.841	1.916.697	1.932.539
Reino Unido	179.667	133.064	312.731
República Dominicana	32.757	22.018	54.775
Sudáfrica	163.008	50.432	213.440
Congo, The Democratic Republic Of The	4.245	2.016	6.261
Reunión	20.927	4.078	25.005
Rumania	21.508	90.716	112.224
St Kitts & Nevis	28		28
St Lucia	84	6	90
Santo Tomé & Príncipe	44		44
Senegal	44.124	1.944	46.068
Serbia		17.252	17.252
Serbia Y Montenegro		27.515	27.515
Seychelles	951	84	1.036
Sierra Leona	2.007	737	2.744
Singapur	177.960	190.742	368.702
Siria	242.127	14.614	256.741
Sri Lanka	26.243	65.783	92.026
Sudan	10.253	4.537	14.790
Suecia	10.971	14.966	25.937
Surinam	937	166	1.103
Taiwan	108.751	124.283	233.033
Tanzania	6.043	2.810	8.853
Tailandia	35.655	102.436	138.091
Togo	7.986	10.355	18.341
Trinidad & Tobago	3.524	290.141	293.665
Tunez	339.841	106.019	445.859
Turkmenistan	25		25
Turquia	656.518	425.137	1.081.655
Ucrania	25.381	53.880	79.261
Uganda	216		216
Uruguay	63.108	7.616	70.724
Venezuela	30.644	17.679	48.323
Vietnam	26.847	147.691	174.539
Yemen	9.904	140	10.044
TOTAL	16.982.665	25.894.289	42.876.954

4.3.5. Mercancías transbordadas

sin datos

4.3.6. Tráfico roll-on/roll-off

4.3.6.1. Resumen del tráfico roll-on/roll-off

	Cabotaje	Exterior	Total
Mercancía embarcada			
En contenedores	269.324	94.000	363.323
En otros medios	2.398.724	2.444.770	4.843.495
TOTAL	2.668.048	2.538.770	5.206.818
Mercancía desembarcada			
En contenedores	57.441	69.053	126.494
En otros medios	1.316.076	1.891.261	3.207.338
TOTAL	1.373.517	1.960.314	3.333.832
Mercancía embarcada + desembarcada			
En contenedores	326.765	163.053	489.817
En otros medios	3.714.800	4.336.032	8.050.832
TOTAL	4.041.565	4.499.084	8.540.649

4.3.6.2. Unidades de transporte intermodal (UTI) roll-on/roll-off

Tipo	Cabotaje			Exterior			Total cab+ext		
	carga	descarga	Total	carga	descarga	Total	carga	descarga	Total
PLATAFORMAS		2	2			0	0	2	2
CAMIONES	99.971	99.165	199.136	31.369	24.067	55.436	131.340	123.232	254.572
REMOLQUES	11.267	11.676	22.942	28.825	29.314	58.139	40.092	40.989	81.081
TOTAL	111.238	110.843	222.080	60.194	53.381	113.575	171.432	164.223	335.655

4.3.6.3. Unidades de vehículos en régimen de mercancía

Tipo	Cabotaje		Exterior		Total		Total
	Embarcadas	Desembarcadas	Embarcadas	Desembarcadas	Embarcadas	Desembarcadas	
Coches	47.820	14.127	321.209	167.718	369.029	181.845	550.874
TOTAL	47.820	14.127	321.209	167.718	369.029	181.845	550.874

4.3.7. Clasificación de mercancías

4.3.7.1. Clasificación según su naturaleza

Mercancía	Cabotaje			Exterior			Total		
	carga	descarga	Total	carga	descarga	Total	carga	descarga	Total
1 Crudo de petróleo	6	0	6	594	240	834	601	240	840
2 Fuel	1.266	538.849	540.115	7.233	136.114	143.347	8.499	674.963	683.462
3 Gasóleo	15	71.977	71.992	100.135	2.558.969	2.659.103	100.150	2.630.946	2.731.096
4 Gasolina	1.746	341.006	342.753	74.182	767.351	841.533	75.928	1.108.357	1.184.285
5 Otros productos petrolíferos	2.571	1	2.572	778	465	1.243	3.349	466	3.815
6 Gases energéticos del petróleo	1.827	421	2.249	36.633	82.761	119.394	38.460	83.182	121.642
7 Carbones	26.300	10.887	37.187	7.123	131.652	138.774	33.423	142.539	175.961
8 Gas natural	9.709	924	10.633	9.668	38.053	47.721	19.377	38.977	58.354
9 Mineral de hierro	24	13	37	2.029	2.359	4.388	2.053	2.372	4.425
10 Chatarra	23.487	22.679	46.166	235.896	313.097	548.993	259.383	335.776	595.159
11 Productos siderúrgicos	799	42.320	43.119	68.695	347.977	416.673	69.495	390.297	459.792
12 Piritas, piritas calcinadas	1.204	172	1.375	8.757	175.934	184.691	9.961	176.105	186.066
13 Otros minerales	38.276	1.219	39.496	599.303	668.702	1.268.004	637.579	669.921	1.307.500
14 Otros productos metalúrgicos	33	24	57	1.117	1.572	2.688	1.150	1.596	2.746
15 Fosfatos	3.590		3.590	323.765	3.669	327.434	327.355	3.669	331.024
16 Potasas	6.637	520	7.157	50.514	27.496	78.010	57.151	28.016	85.167
17 Adobo natural/artificial	202.298	131.992	334.290	2.144.019	2.120.578	4.264.597	2.346.317	2.252.570	4.598.887
18 Productos químicos	30.011	22.693	52.704	394.258	28.167	422.426	424.269	50.860	475.129
19 Asfalto	7.016	3.248	10.265	110.652	87.522	198.174	117.669	90.770	208.439
20 Cementos i clínquer	57.824	4.504	62.328	346.227	355.548	701.775	404.051	360.052	764.103
21 Otros materiales de construcción	14.562	162	14.724	81.753	423.207	504.959	96.315	423.368	519.683
22 Cereales y harinas	405	11.210	11.615	2.733	1.669.078	1.671.810	3.138	1.680.288	1.683.426
23 Haba de soja	83.303	72.781	156.084	116.422	232.692	349.114	199.725	305.473	505.198
24 Frutas, hortalizas y legumbres	227.974	6.042	234.017	250.494	95.828	346.322	478.468	101.871	580.339
25 Vinos, bebidas, alcoholes y derivados	1.320	106	1.426	93.416	34.918	128.334	94.736	35.025	129.760
26 Conservas	72.877	35.113	107.990	997.235	369.841	1.367.076	1.070.112	404.953	1.475.066
27 Tabaco, café y cacao	8.024	69	8.093	51.299	78.430	129.729	59.323	78.498	137.822
28 Aceites y grasas	11.385	675	12.060	116.069	356.058	472.127	127.454	356.733	484.187
29 Otros productos alimenticios	60.656	1.825	62.481	395.088	409.821	804.909	455.744	411.646	867.390
30 Pesca congelada	418.516	33.112	451.628	629.587	395.695	1.025.282	1.048.103	428.807	1.476.910
31 Pienso y forrajes	60.501	24.718	85.219	644.412	716.235	1.360.646	704.912	740.953	1.445.865
32 Maderas	56.685	13.879	70.564	643.466	477.148	1.120.614	700.151	491.027	1.191.178
33 Sal común	563	65	628	7.499	23.703	31.202	8.062	23.769	31.831
34 Papel y pasta	526.205	58.820	585.025	1.818.205	2.355.153	4.173.358	2.344.409	2.413.973	4.758.383
35 Maquinaria y recambios	4.122	100	4.222	356	5.089.500	5.089.856	4.478	5.089.600	5.094.078
36 Resto de mercancía según su naturaleza	3.422	279	3.702	65.670	124.881	190.552	69.092	125.161	194.253
37 Automóviles y piezas	96.135	1.968	98.102	663.553	46.760	710.313	759.688	48.728	808.416
38 Tara de plataformas y vagones (Ro-Ro)	1.119.157	1.113.968	2.232.652	745.738	627.772	1.373.510	1.864.895	1.741.267	3.606.162
39 Tara de contenedores	196.262	171.460	367.722	1.761.376	1.780.016	3.541.392	1.957.638	1.951.476	3.909.114
TOTAL	3.376.714	2.739.330	6.116.045	13.605.951	23.154.959	36.760.909	16.982.665	25.894.289	42.876.954

4.3.7.2. Clasificación según su naturaleza y presentación

Mercancía	G. líquidos (Toneladas)			G. sólidos (Toneladas)			Carga gra. Conten. (Toneladas)			Carga Gra. NO Cont. (Toneladas)			Total mercancía general (Toneladas)			Total mercancía (Toneladas)		
	Carga	Descarga	Total	Carga	Descarga	Total	Carga	Descarga	Total	Carga	Descarga	Total	Carga	Descarga	Total	Carga	Descarga	Total
1 Crudo de petróleo			0			0	601	240	840			0	601	240	840	601	240	840
2 Fuel	1.030	674.784	675.814	0	7.350	7.350	176	7.526	119	3	122	7.469	179	7.647	8.499	674.963	683.462	
3 Gasóleo	99.588	2.630.945	2.730.533	0	562	562	1	563			0	562	1	563	100.150	2.630.946	2.731.096	
4 Gasolina	75.746	1.108.297	1.184.043	0	182	182	60	242			0	182	60	242	75.928	1.108.357	1.184.285	
5 Otros productos petrolíferos			0	0	797	797	466	1.263	2.552		2.552	3.349	466	3.815	3.349	466	3.815	
6 Gases energéticos del petróleo	1.000	58.768	59.768	0	36.944	36.944	24.163	61.108	515	252	767	37.460	24.415	61.874	38.460	83.182	121.642	
7 Carbones		133.114	133.114	0	10.166	10.166	9.418	19.581	23.257	9	23.266	33.423	9.425	42.847	33.423	142.539	175.961	
8 Gas natural		0	0	0	9.825	9.825	13.580	23.405	9.552	25.397	34.949	19.377	38.977	58.354	19.377	38.977	58.354	
9 Mineral de hierro		0	0	0	414	414	721	1.135	1.639	1.651	3.290	2.053	2.372	4.425	2.053	2.372	4.425	
10 Chatarra		2.474	2.474	73.052	75.526	75.526	229.416	244.824	474.241	27.493	17.900	45.393	256.909	262.725	519.634	259.383	335.776	
11 Productos siderúrgicos		0	0	329.441	329.441	329.441	68.709	40.533	109.242	785	20.324	21.109	69.495	60.857	130.351	69.495	390.297	
12 Piritas, piritas calcinadas		23.611	23.611	3.997	116.371	120.368	4.816	36.005	40.821	1.148	119	1.266	5.964	36.124	42.087	9.961	176.105	
13 Otros minerales		0	0	0	344.638	344.638	330.180	674.818	292.941	339.741	632.682	637.579	689.321	1.307.500	637.579	689.921	1.307.500	
14 Otros productos metalúrgicos		0	0	0	1.124	1.124	1.578	2.702	27	18	44	1.150	1.596	2.746	1.150	1.596	2.746	
15 Fosfatos		0	0	322.779	322.779	322.779	4.533	3.669	8.202	44	4.577	3.669	8.246	327.355	3.669	331.024		
16 Potasas		9.116	9.116	4.000	53.434	57.434	14.385	67.818	3.717	515	4.232	57.151	14.899	72.050	57.151	28.016	85.167	
17 Adobo natural/artificial	262.437	788.674	1.051.111	58.498	58.498	2.022.803	1.390.633	3.413.437	61.077	34.764	95.841	2.083.881	1.425.397	3.509.278	2.346.317	2.252.570	4.598.887	
18 Productos químicos		0	0	373.004	31.105	404.109	21.930	15.797	37.727	29.335	3.958	33.293	51.265	19.755	71.020	424.269	50.860	475.129
19 Asfalto		0	0	0	112.665	112.665	86.511	199.177	5.003	4.259	9.262	117.669	90.770	208.439	117.669	90.770	208.439	

Mercancía	G. líquidos (Toneladas)			G. sólidos (Toneladas)			Carga gral. Contén. (Toneladas)			Carga Gral. NO Cont. (Toneladas)			Total mercancía general (Toneladas)			Total mercancía (Toneladas)		
	Carga	Descarga	Total	Carga	Descarga	Total	Carga	Descarga	Total	Carga	Descarga	Total	Carga	Descarga	Total	Carga	Descarga	Total
20 Cementos i clínquer			0			0	356.619	349.363	705.981	47.433	10.689	58.122	404.051	360.052	764.103	404.051	360.052	764.103
21 Otros materiales de construcción			0	345.086	345.086	85.507	77.721	163.228	10.808	562	11.370	96.315	78.282	174.597	96.315	423.368	519.683	
22 Cereales y harinas			0	2.158	1.674.418	1.676.577	587	5.820	6.406	392	50	443	979	5.870	6.849	3.138	1.680.288	1.683.426
23 Haba de soja			0	5.896	5.896	129.628	228.470	358.096	70.099	71.107	141.206	199.725	299.577	499.302	199.725	305.473	505.198	
24 Frutas, hortalizas y legumbres	4.783	10.587	15.370			0	324.155	84.321	408.476	149.530	6.962	156.492	473.885	91.283	564.968	478.468	101.871	580.339
25 Vinos, bebidas, alcoholes y derivados			0	84.572	29.803	114.375	9.371	5.070	14.441	793	152	945	10.164	5.222	15.386	94.736	35.025	129.760
26 Conservas			0			0	1.014.897	293.858	1.308.754	55.216	111.096	166.312	1.070.112	404.953	1.475.066	1.070.112	404.953	1.475.066
27 Tabaco, café y cacao			0			0	54.941	77.901	132.843	4.382	597	4.979	59.323	78.498	137.822	59.323	78.498	137.822
28 Aceites y grasas			0			0	126.751	356.639	483.390	703	94	797	127.454	356.733	484.187	127.454	356.733	484.187
29 Otros productos alimenticios	234.131	356.120	590.251			0	111.581	40.049	151.630	110.032	15.477	125.509	221.613	55.526	277.139	455.744	411.646	867.390
30 Pesca congelada	8.000	8.000	16.001			0	659.960	344.449	994.409	480.142	78.358	558.500	1.040.102	420.807	1.460.909	1.048.103	428.807	1.476.910
31 Pienso y forrajés			0	12		12	612.781	685.024	1.297.805	92.119	55.929	148.048	704.901	740.953	1.445.853	704.912	740.953	1.445.865
32 Maderas			0			0	190.790	186.937	377.726	509.361	304.090	813.451	700.151	491.027	1.191.178	700.151	491.027	1.191.178
33 Sal común			0			0	7.682	23.704	31.386	380	65	445	8.062	23.769	31.831	8.062	23.769	31.831
34 Papel y pasta	0	0	0	0	0	0	1.146.404	1.751.604	2.898.008	1.198.005	662.369	1.860.375	2.344.409	2.413.973	4.758.383	2.344.409	2.413.973	4.758.383
35 Maquinaria y recambios			5.089.424	5.089.424		0	512	62	593	3.967	95	4.061	4.478	176	4.655	4.478	5.089.600	5.094.078
36 Resto de mercancía según su naturaleza			0			0	65.528	122.985	188.511	3.566	2.176	5.742	69.092	125.161	194.253	69.092	125.161	194.253
37 Automóviles y piezas			0	85.553		85.553	652.901	44.420	697.322	21.234	4.307	25.541	674.135	48.728	722.863	759.688	48.728	808.416
38 Tara de plataformas y vagones (Ro-Ro)			0			0	3.587	2.978	6.565	1.861.308	1.738.289	3.599.597	1.864.895	1.741.267	3.606.162	1.864.895	1.741.267	3.606.162
39 Tara de contenedores			0			0	1.957.388	1.950.642	3.908.030	250	834	1.084	1.957.638	1.951.476	3.909.114	1.957.638	1.951.476	3.909.114
TOTAL	686.715	10.871.441	11.558.156	874.548	2.667.669	3.542.218	10.342.477	8.844.971	19.187.449	5.078.924	3.510.207	8.589.131	15.421.401	12.355.178	27.776.580	16.982.665	25.894.289	42.876.954

4.3.7.3. Clasificación de mercancías en tránsito según su naturaleza

Mercancía	Cabotaje			Exterior			Total		
	carga	descarga	Total	carga	descarga	Total	carga	descarga	Total
1 Crudo de petróleo			0	161	152	313	161	152	313
2 Fuel		2.143	2.143	159	88	247	159	2.231	2.390
3 Gasóleo		205	205	71.871		71.871	71.871	205	72.076
4 Gasolina	1.709		1.709	74.037		74.037	75.746	0	75.746
5 Otros productos petrolíferos			0	367	402	769	367	402	769
6 Gases energéticos del petróleo			0	15.311	16.017	31.328	15.311	16.017	31.328
7 Carbones			0	2.189	2.232	4.421	2.189	2.232	4.421
8 Gas natural			0	9.330	11.232	20.562	9.330	11.232	20.562
9 Mineral de hierro			0	394	418	812	394	418	812
10 Chatarra			0	104.223	109.115	213.338	104.223	109.115	213.338
11 Productos siderúrgicos	25	2	26	26.813	24.392	51.205	26.838	24.393	51.231
12 Pirritas, pirritas calcinadas			0	7.732	3.771	11.503	7.732	3.771	11.503
13 Otros minerales	50		50	189.822	190.144	379.966	189.873	190.144	380.016
14 Otros productos metalúrgicos			0	990	1.071	2.062	990	1.071	2.062
15 Fosfatos			0	1.823	2.123	3.946	1.823	2.123	3.946
16 Potasas			0	9.986	10.454	20.440	9.986	10.454	20.440
17 Adobo natural/artificial	45	88	133	576.615	536.250	1.112.865	576.660	536.338	1.112.998
18 Productos químicos			0	15.533	15.568	31.101	15.533	15.568	31.101
19 Asfalto			0	69.399	68.651	138.050	69.399	68.651	138.050
20 Cementos i clínquer		8	8	222.111	232.341	454.453	222.111	232.349	454.461
21 Otros materiales de construcción			0	68.156	63.769	131.925	68.156	63.769	131.925
22 Cereales y harinas			0	514	514	1.029	514	514	1.029
23 Haba de soja	428	428	855	73.040	76.693	149.733	73.468	77.121	150.588
24 Frutas, hortalizas y legumbres			0	42.025	43.491	85.516	42.025	43.491	85.516
25 Vinos, bebidas, alcoholes y derivados			0	1.615	1.692	3.306	1.615	1.692	3.306
26 Conservas			0	168.134	167.572	335.706	168.134	167.572	335.706
27 Tabaco, café y cacao			0	37.301	37.059	74.360	37.301	37.059	74.360
28 Aceites y grasas			0	80.324	80.505	160.829	80.324	80.505	160.829
29 Otros productos alimenticios			0	63.196	25.169	88.364	63.196	25.169	88.364
30 Pesca congelada	18		18	264.897	263.403	528.299	264.915	263.403	528.318
31 Pienso y forrajés	68	50	118	243.919	246.794	490.713	243.987	246.844	490.831
32 Maderas	2	1	4	109.810	113.056	222.866	109.812	113.057	222.869
33 Sal común			0	6.796	7.368	14.163	6.796	7.368	14.163
34 Papel y pasta	13	0	13	580.445	600.577	1.181.022	580.458	600.577	1.181.035
35 Maquinaria y recambios			0	14	14	28	14	14	28
36 Resto de mercancía según su naturaleza			0	28.047	30.661	58.708	28.047	30.661	58.708
37 Automóviles y piezas			0	28.218	26.637	54.856	28.218	26.637	54.856
38 Tara de plataformas y vagones (Ro-Ro)	93	80	173	4.231	4.758	8.988	4.324	4.838	9.162
39 Tara de contenedores	225	8.678	8.904	555.162	713.871	1.269.033	555.387	722.549	1.277.937
TOTAL	2.677	11.683	14.359	3.754.710	3.728.023	7.482.732	3.757.386	3.739.705	7.497.092

4.3.7.4. Clasificación de mercancías según NST-2000

4.4. Tráfico interior

no tenemos tráfico interior

4.5. Avituallamientos

Avituallamientos	Toneladas
Combustibles líquidos	747.713
Agua	313.010
Hielo	
Provisiones	47.487
Varios	
total	1.108.210

4.6. Pesca capturada

	Peso (kg)	Valor en 1ª venta (€)
Moluscos	19.418	73.015
Crustáceos	97.215	2.270.279
Peces	2.606.712	5.447.908
TOTAL PESCA FRESCA	2.723.344	7.791.201
Bacalao verde		
TOTAL PESCA CAPTURADA	2.723.344	7.791.201

4.7. Tráfico de contenedores

4.7.1. Contenedores de 20 pies

	Cabotaje		Exterior		Total	
	Número	Toneladas	Número	Toneladas	Número	Toneladas
EMBARCADOS	24.432	204.870	239.336	3.798.032	263.768	4.002.902
Con carga	12.417	180.263	190.785	3.699.318	203.202	3.879.580
Vacios	12.015	24.607	48.551	98.714	60.566	123.321
DESEMBARCADOS	12.414	46.127	251.646	4.007.653	264.060	4.053.780
Con carga	1.854	24.237	212.738	3.928.508	214.592	3.952.745
Vacios	10.560	21.890	38.908	79.146	49.468	101.036
TOTAL	36.846	250.997	490.982	7.805.685	527.828	8.056.682
Con carga	14.271	204.500	403.523	7.627.825	417.794	7.832.325
Vacios	22.575	46.497	87.459	177.860	110.034	224.357

4.7.2. Contenedores mayores de 20 pies

	Cabotaje		Exterior		Total	
	Número	Toneladas	Número	Toneladas	Número	Toneladas
EMBARCADOS	35.014	652.552	318.943	5.687.024	353.957	6.339.575
Con carga	33.983	648.346	252.519	5.421.575	286.502	6.069.922
Vacíos	1.031	4.205	66.424	265.448	67.455	269.654
DESEMBARCADOS	35.181	226.200	316.341	4.564.991	351.522	4.791.191
Con carga	7.557	112.146	238.183	4.252.503	245.740	4.364.649
Vacíos	27.624	114.054	78.158	312.488	105.782	426.542
TOTAL	70.195	878.752	635.284	10.252.014	705.479	11.130.766
Con carga	41.540	760.492	490.702	9.674.078	532.242	10.434.571
Vacíos	28.655	118.260	144.582	577.936	173.237	696.196

4.7.3. Total contenedores de 20 pies o mayores

	Cabotaje		Exterior		Total	
	Número	Toneladas	Número	Toneladas	Número	Toneladas
EMBARCADOS	59.446	857.422	558.279	9.485.055	617.725	10.342.477
Con carga	46.400	828.609	443.304	9.120.893	489.704	9.949.502
Vacíos	13.046	28.813	114.975	364.162	128.021	392.975
DESEMBARCADOS	47.595	272.327	567.987	8.572.644	615.582	8.844.971
Con carga	9.411	136.383	450.921	8.181.011	460.332	8.317.394
Vacíos	38.184	135.944	117.066	391.634	155.250	527.578
TOTAL	107.041	1.129.749	1.126.266	18.057.700	1.233.307	19.187.449
Con carga	55.811	964.992	894.225	17.301.904	950.036	18.266.896
Vacíos	51.230	164.757	232.041	755.796	283.271	920.553

4.7.4. Contenedores de 20 pies o mayores en tránsito

	Cabotaje		Exterior		Total	
	Número	Toneladas	Número	Toneladas	Número	Toneladas
EMBARCADOS	65	590	181.891	3.434.187	181.956	3.434.776
Con carga	20	432	162.406	3.371.359	162.426	3.371.791
Vacíos	45	158	19.485	62.828	19.530	62.985
DESEMBARCADOS	2.258	8.989	225.638	3.639.868	227.896	3.648.856
Con carga	15	372	165.647	3.429.365	165.662	3.429.737
Vacíos	2.243	8.616	59.991	210.503	62.234	219.119
TOTAL	2.323	9.578	407.529	7.074.054	409.852	7.083.632
Con carga	35	804	328.053	6.800.724	328.088	6.801.528
Vacíos	2.288	8.774	79.476	273.331	81.764	282.105

4.7.5. Total contenedores equivalentes a 20 pies (TEUS)

	Cabotaje		Exterior		Total	
	Número	Toneladas	Número	Toneladas	Número	Toneladas
EMBARCADOS	97.664	857.422	877.714	9.485.055	975.378	10.342.477
Con carga	83.556	828.609	695.910	9.120.893	779.467	9.949.502
Vacíos	14.108	28.813	181.804	364.162	195.912	392.975
DESEMBARCADOS	85.558	272.327	884.797	8.572.644	970.355	8.844.971
Con carga	17.732	136.383	689.511	8.181.011	707.243	8.317.394
Vacíos	67.827	135.944	195.286	391.634	263.112	527.578
TOTAL	183.222	1.129.749	1.762.510	18.057.700	1.945.733	19.187.449
Con carga	101.288	964.992	1.385.421	17.301.904	1.486.709	18.266.896
Vacíos	81.935	164.757	377.089	755.796	459.024	920.553

4.7.6. Contenedores equivalentes a 20 pies (TEUS) en tránsito

	Cabotaje		Exterior		Total	
	Número	Toneladas	Número	Toneladas	Número	Toneladas
EMBARCADOS	107	590	277.045	3.434.187	277.152	3.434.776
Con carga	31	432	245.768	3.371.359	245.799	3.371.791
Vacíos	76	158	31.277	62.828	31.353	62.985
DESEMBARCADOS	4.151	8.989	356.705	3.639.868	360.856	3.648.856
Con carga	29	372	251.318	3.429.365	251.347	3.429.737
Vacíos	4.122	8.616	105.387	210.503	109.509	219.119
TOTAL	4.258	9.578	633.749	7.074.054	638.007	7.083.632
Con carga	60	804	497.086	6.800.724	497.146	6.801.528
Vacíos	4.198	8.774	136.664	273.331	140.862	282.105

4.7.7. Mercancías transportadas en contenedores clasificadas según su naturaleza

Mercancía	Cabotaje			Exterior			Total		
	carga	descarga	Total	carga	descarga	Total	carga	descarga	Total
1 Crudo de petróleo	6	0	6	594	240	834	601	240	840
2 Fuel	1.147	46	1.193	6.203	130	6.333	7.350	176	7.526
3 Gasóleo	15		15	547	1	548	562	1	563
4 Gasolina	37		37	145	60	205	182	60	242
5 Otros productos petrolíferos	19	1	20	778	465	1.243	797	466	1.263
6 Gases energéticos del petróleo	1.405	291	1.696	35.539	23.872	59.412	36.944	24.163	61.108
7 Carbones	3.067	19	3.086	7.099	9.397	16.495	10.166	9.416	19.581
8 Gas natural	157	6	163	9.668	13.574	23.242	9.825	13.580	23.405
9 Mineral de hierro			0	414	721	1.135	414	721	1.135
10 Chatarra	8.202	2.396	10.598	221.214	242.428	463.642	229.416	244.824	474.241
11 Productos siderúrgicos	36	8.125	8.161	68.674	32.407	101.081	68.709	40.533	109.242
12 Piritas, piritas calcinadas	56	147	204	4.760	35.857	40.617	4.816	36.005	40.821
13 Otros minerales	21.755	315	22.070	322.883	329.865	652.748	344.638	330.180	674.818
14 Otros productos metalúrgicos	7	7	13	1.117	1.572	2.688	1.124	1.578	2.702
15 Fosfatos	40		40	4.493	3.669	8.161	4.533	3.669	8.202
16 Potasas	3.071	5	3.076	50.363	14.379	64.742	53.434	14.385	67.818
17 Adobo natural/artificial	122.993	1.400	124.393	1.899.810	1.389.233	3.289.044	2.022.803	1.390.633	3.413.437
18 Productos químicos	809		809	21.121	15.797	36.919	21.930	15.797	37.727
19 Asfalto	2.485	660	3.144	110.180	85.852	196.032	112.665	86.511	199.177
20 Cementos i clínquer	17.307	557	17.863	339.312	348.806	688.118	356.619	349.363	705.981

Mercancía	Cabotaje			Exterior			Total		
	carga	descarga	Total	carga	descarga	Total	carga	descarga	Total
21 Otros materiales de construcción	4.091	40	4.132	81.415	77.681	159.096	85.507	77.721	163.228
22 Cereales y harinas	38		38	549	5.820	6.368	587	5.820	6.406
23 Haba de soja	17.032	38.398	55.430	112.594	190.072	302.666	129.626	228.470	358.096
24 Frutas, hortalizas y legumbres	81.235	3.686	84.921	242.920	80.635	323.555	324.155	84.321	408.476
25 Vinos, bebidas, alcoholes y derivados	869	2	871	8.502	5.068	13.571	9.371	5.070	14.441
26 Conservas	43.672	14.120	57.792	971.225	279.737	1.250.962	1.014.897	293.858	1.308.754
27 Tabaco, café y cacao	5.489	47	5.536	49.452	77.854	127.306	54.941	77.901	132.843
28 Aceites y grasas	11.005	675	11.681	115.746	355.963	471.709	126.751	356.639	483.390
29 Otros productos alimenticios	5.674	1.151	6.825	105.907	38.898	144.805	111.581	40.049	151.630
30 Pesca congelada	65.402	3.795	69.196	494.559	340.654	835.213	559.960	344.449	904.409
31 Pienso y forrajes	31.869	4.565	36.434	580.913	680.458	1.261.371	612.781	685.024	1.297.805
32 Maderas	4.435	522	4.958	186.355	186.414	372.769	190.790	186.937	377.726
33 Sal común	183	10	194	7.499	23.693	31.192	7.682	23.704	31.386
34 Papel y pasta	133.765	19.631	153.395	1.012.639	1.731.973	2.744.613	1.146.404	1.751.604	2.898.008
35 Maquinaria y recambios	156	5	161	356	77	433	512	82	593
36 Resto de mercancía según su naturaleza	1.804	48	1.852	63.722	122.937	186.659	65.526	122.985	188.511
37 Automóviles y piezas	71.751	196	71.947	581.150	44.225	625.375	652.901	44.420	697.322
38 Tara de plataformas y vagones (Ro-Ro)	77	1	78	3.510	2.977	6.487	3.587	2.978	6.565
39 Tara de contenedores	196.262	171.460	367.722	1.761.127	1.779.182	3.540.308	1.957.388	1.950.642	3.908.030
TOTAL	857.422	272.327	1.129.749	9.485.055	8.572.644	18.057.700	10.342.477	8.844.971	19.187.449

4.8. Resumen general del tráfico marítimo

4.8.1. Cuadro general nº 1

Conceptos	Toneladas	
	Parciales	Totales
GRANELES LÍQUIDOS		11.558.156
Productos petrolíferos	4.901.101	
Gas natural	5.094.078	
Otros líquidos	1.562.977	
GRANELES SÓLIDOS		3.542.218
MERCANCÍA GENERAL		27.776.580
TRÁFICO INTERIOR		-
AVITUALLAMIENTO		1.108.210
Productos petrolíferos	747.713	
Resto	360.497	
PESCA FRESCA		2.723
TOTAL		43.987.887

4.8.2. Cuadro general nº 2 (incluido el tráfico interior, avituallamiento y pesca fresca)

Conceptos	Toneladas
Mercancías embarcadas	18.090.875
Mercancías desembarcadas	25.897.012
Mercancías transbordadas	-
Total	43.987.887

4.8.3. Cuadro general nº 3

Conceptos	Toneladas	
	Parciales	Totales
COMERCIO EXTERIOR		36.760.909
Importación	23.154.959	
Exportación	13.605.951	
Trasbordo		-
CABOTAJE		6.116.045
PESCA FRESCA, AVITUALLAMIENTO Y TRÁFICO INTERIOR		1.110.933
TOTAL		43.987.887

4.9. Tráfico terrestre

Medio de transporte utilizado para la entrada o salida de la zona de servicio del puerto	Toneladas		
	Cargadas en barco	Descargadas en barco	Total
FERROCARRIL	1.000.854	327.984	1.328.838
CARRETERA	12.271.912	16.719.739	28.991.651
TUBERIA	313.010	5.109.584	5.422.594
OTROS MEDIOS	-	-	0
TOTAL TRANSPORTE TERRESTRE	13.585.776	22.157.307	35.743.083
SIN TRANSPORTE TERRESTRE	4.505.099	3.739.705	8.244.805
TOTAL	18.090.875	25.897.012	43.987.887



5 Utilización del Puerto

Este capítulo explica la actividad del Puerto de Barcelona a lo largo del 2010 desde una perspectiva diferente a la del capítulo anterior.

Ofrece datos sobre el uso de las diversas instalaciones portuarias, desde las mercancías embarcadas y desembarcadas en cada muelle, hasta el número de buques entrados en el dique seco y su tonelaje, pasando por la suma de las esloras de los buques atracados durante el año 2010.

INTRODUCCIÓN

5.1. Utilización de muelles

5.2. Dársenas

5.3. Amarres de punta

5.4. Atraques

5.5. Ocupación de superficie

5.6. Medios mecánicos de tierra

5.6.1. Grúas

5.7. Carretillas

5.8. Cintas transportadoras

5.9. Palas cargadoras

5.10. Tracción de maniobras

5.11. Vagones

5.12. Camiones

5.13. Básculas

5.14. Grúas flotantes

5.15. Remolcadores

5.16. Varaderos

5.17. Descripción de terminales y muelles operativos

5.18. Dique flotante

5.19. Barcazas

5.20. Dique seco

5 Utilización del Puerto

5.1. Utilización de muelles

Muelle	Envase	Embarcadas (toneladas)	Desembarcadas (toneladas)	Total (toneladas)
00A ADOSSAT 0	Graneles Sólidos		18.310	18.310
00A ADOSSAT 0	Carga General	5.165	232	5.397
00A ADOSSAT 0	Total Muelle	5.165	18.542	23.707
01C (BAJA)	Carga General	23.634	9.704	33.337
01C (BAJA)	Total Muelle	23.634	9.704	33.337
01D ADOSSAT D	Graneles Líquidos	35		35
01D ADOSSAT D	Graneles Sólidos	12		12
01D ADOSSAT D	Carga General	791.369	390.336	1.181.705
01D ADOSSAT D	Total Muelle	791.416	390.336	1.181.752
01E ADOSSAT E	Carga General	99.043	52.617	151.660
01E ADOSSAT E	Total Muelle	99.043	52.617	151.660
06C CATALUNYA (NORD)	Carga General	4		4
06C CATALUNYA (NORD)	Total Muelle	4		4
17B DRASSANES B	Carga General	217	197	415
17B DRASSANES B	Total Muelle	217	197	415
18A BARCELONA (NORD)	Carga General	316.565	148.744	465.309
18A BARCELONA (NORD)	Total Muelle	316.565	148.744	465.309
18C BARCELONA (SUD)	Graneles Líquidos	130		130
18C BARCELONA (SUD)	Carga General	501.563	255.551	757.114
18C BARCELONA (SUD)	Total Muelle	501.693	255.551	757.244
19A SANT BERTRAN A	Graneles Líquidos	5		5
19A SANT BERTRAN A	Carga General	599.980	426.701	1.026.681
19A SANT BERTRAN A	Total Muelle	599.985	426.701	1.026.686
19B SANT BERTRAN B	Carga General	350.956	224.671	575.626
19B SANT BERTRAN B	Total Muelle	350.956	224.671	575.626
20A PONENT (NORD)	Graneles Líquidos	1.152		1.152
20A PONENT (NORD)	Carga General	939.960	674.542	1.614.502
20A PONENT (NORD)	Total Muelle	941.112	674.542	1.615.654
20C PONENT (EST)	Carga General		3.170	3.170
20C PONENT (EST)	Total Muelle		3.170	3.170
20D PONENT (SUD)	Graneles Líquidos	199		199
20D PONENT (SUD)	Carga General	910.283	686.778	1.597.061
20D PONENT (SUD)	Total Muelle	910.482	686.778	1.597.260
21A COSTA	Graneles Líquidos	570		570
21A COSTA	Carga General	341.455	254.317	595.772
21A COSTA	Total Muelle	342.025	254.317	596.342
22A CONTRADIC (NORD)	Graneles Líquidos	2.625		2.625
22A CONTRADIC (NORD)	Graneles Sólidos	407.350		407.350
22A CONTRADIC (NORD)	Total Muelle	409.975		409.975
22B CONTRADIC (EST)	Graneles Sólidos		1.140.486	1.140.486
22B CONTRADIC (EST)	Total Muelle		1.140.486	1.140.486
22C CONTRADIC (SUD)	Graneles Líquidos	12.520		12.520
22C CONTRADIC (SUD)	Graneles Sólidos	413.889	478.021	891.910
22C CONTRADIC (SUD)	Carga General	1.844	1.244	3.088
22C CONTRADIC (SUD)	Total Muelle	428.253	479.266	907.518
23A OEST	Graneles Líquidos	80.050		80.050
23A OEST	Graneles Sólidos		220.128	220.128
23A OEST	Carga General		40.812	40.812

Muelle	Envase	Embarcadas (toneladas)	Desembarcadas (toneladas)	Total (toneladas)
23A OEST	Total Muelle	80.050	260.940	340.990
24A SUD (NORD)	Carga General	79.763	26.893	106.656
24A SUD (NORD)	Total Muelle	79.763	26.893	106.656
24B SUD (EST)	Carga General	811.946	95.318	907.264
24B SUD (EST)	Total Muelle	811.946	95.318	907.264
24X SUD (ESPERA)	Carga General	3.772.429	3.726.601	7.499.030
24X SUD (ESPERA)	Total Muelle	3.772.429	3.726.601	7.499.030
25C (BAJA)	Graneles Líquidos		2.502	2.502
25C (BAJA)	Total Muelle		2.502	2.502
25D (BAJA)	Graneles Líquidos	10.594	298.450	309.045
25D (BAJA)	Total Muelle	10.594	298.450	309.045
26A ALVAREZ DE LA CAMPA A	Graneles Líquidos	68.449	1.259.877	1.328.326
26A ALVAREZ DE LA CAMPA A	Graneles Sólidos	36.733	681.228	717.960
26A ALVAREZ DE LA CAMPA A	Total Muelle	105.182	1.941.104	2.046.286
26B (BAJA)	Graneles Líquidos	12.000		12.000
26B (BAJA)	Graneles Sólidos	16.565	123.420	139.984
26B (BAJA)	Total Muelle	28.565	123.420	151.984
29A PRINCEP D'ESPANYA	Carga General	5.253.750	4.845.680	10.099.430
29A PRINCEP D'ESPANYA	Total Muelle	5.253.750	4.845.680	10.099.430
30A DARSENA SUD A	Carga General	125.633	213.553	339.186
30A DARSENA SUD A	Total Muelle	125.633	213.553	339.186
30B DARSENA SUD B	Carga General	104.565	40.654	145.219
30B DARSENA SUD B	Total Muelle	104.565	40.654	145.219
30C DARSENA SUD C	Carga General	124.536	97.186	221.722
30C DARSENA SUD C	Total Muelle	124.536	97.186	221.722
31A DARSENA INTERIOR A	Carga General	195.414	126.067	321.481
31A DARSENA INTERIOR A	Total Muelle	195.414	126.067	321.481
31B DARSENA INTERIOR B	Carga General	69.901	13.532	83.433
31B DARSENA INTERIOR B	Total Muelle	69.901	13.532	83.433
31C DARSENA INTERIOR C	Carga General	1.427	75	1.501
31C DARSENA INTERIOR C	Total Muelle	1.427	75	1.501
32A INFLAMABLES A	Graneles Líquidos	24.953	2.309.620	2.334.573
32A INFLAMABLES A	Total Muelle	24.953	2.309.620	2.334.573
32B INFLAMABLES B	Graneles Líquidos	2.500	132.077	134.577
32B INFLAMABLES B	Total Muelle	2.500	132.077	134.577
32C INFLAMABLES C	Graneles Líquidos	32.150	267.288	299.438
32C INFLAMABLES C	Total Muelle	32.150	267.288	299.438
32D INFLAMABLES D	Graneles Líquidos	4.696	264.979	269.675
32D INFLAMABLES D	Carga General		0	0
32D INFLAMABLES D	Total Muelle	4.696	264.980	269.675
32E INFLAMABLES E	Graneles Líquidos	214.080	337.916	551.996
32E INFLAMABLES E	Graneles Sólidos		6.078	6.078
32E INFLAMABLES E	Total Muelle	214.080	343.993	558.074
32F INFLAMABLES F	Graneles Líquidos	220.007	906.961	1.126.967
32F INFLAMABLES F	Total Muelle	220.007	906.961	1.126.967
32G INFLAMABLES G	Graneles Líquidos		2.348	2.348
32G INFLAMABLES G	Total Muelle		2.348	2.348
32H INFLAMABLES H	Graneles Líquidos		465.646	465.646
32H INFLAMABLES H	Total Muelle		465.646	465.646
33C NOU CONTRADIC C	Graneles Líquidos		4.623.778	4.623.778
33C NOU CONTRADIC C	Carga General		3	3
33C NOU CONTRADIC C	Total Muelle		4.623.781	4.623.781
TOTAL		16.982.665	25.894.289	42.876.954

5.2. Dársenas

Número de buques fondeados	-
G.T. de buques fondeados	-
G.T. por días de fondeo	-

5.3. Amarres de punta

Número de buques amarrados	0
G.T. de buques amarrados	0
G.T. por días de buques amarrados	0

5.4. Atraques

Número de buques atracados	8.486
Metros lineales de atraque (suma de esloras)	1.509.509
Metros lineales por días de atraque	4.136

5.5. Ocupación de superficie

Zonas	Descubiertas (m ² /día)	Cubiertas (m ² /día)	Totales (m ² /día)
Zona de muelles	1.901,40	245,86	2.147,26
Otras zonas			
TOTAL	1.901,40	245,86	2.147,26

5.6. Medios mecánicos de tierra

5.6.1. Grúas

Tipo de grúas	con pulpo		Con cuchara		Totales	
	Horas	Toneladas	Horas	Toneladas	Horas	Toneladas
GRÚAS DE PARTICULARES						
Mayor de 40 tn.	0	0	289	46.609	289	46.609
Mayor de 100 tn.	1.400	248.000	1.720	489.141	3.120	737.141
TOTAL GRÚAS DE PARTICULARES	1.400	248.000	2.009	535.750	3.409	783.750

5.7. Carretillas elevadoras

Horas.-	-
---------	---

5.8. Cintas transportadoras

Horas.- _____ -

5.9. Palas cargadoras

Horas.- _____ -

5.10. Tracción de maniobras

Horas.- _____ -

5.11. Vagones

Núm. vagones transportados _____ -

5.12. Camiones

Núm. camiones entrados en el puerto _____ -

5.13. Básculas

Núm. pesadas _____ -

Toneladas _____ -

5.14. Grúas flotantes

Núm. de servicios _____ -

Horas.- _____ -

5.15. Remolcadores

Núm. de servicios _____ -

Horas.- _____ -

5.16. Varaderos

Número de varadas	-
Toneladas varadas	-

5.17. Descripción de terminales y muelles operativos

5.18. Dique flotante

Núm. buques	5
G.T.	14.766

5.19. Barcazas

Núm. de servicios	-
Horas.-	-

5.20. Dique seco

Núm. Buques	5
G.T.	195.828



6 Obras

Dentro de este capítulo figuran las inversiones en obras realizadas, total o parcialmente, durante el año 2010 por la Autoridad Portuaria de Barcelona. También se incluye una breve descripción de las obras principales.



Las obras de ampliación del Puerto de Barcelona están cofinanciadas por el Fondo de Cohesión de la Unión Europea

INTRODUCCIÓN

6.1. Obras en ejecución o finalizadas durante el año

6.2. Breve descripción de las obras más importantes

6 Obras

6.1. Obras en ejecución o finalizadas durante el año

N.	Código de Inversión	Nombre de la Obra	Presupuesto Líquido Aprobado	Certificado al 31/12/2009	Obra ejecutada en 2010	Certificado a origen	Situación a 31/12/2010
1	PBN1B2053E001	ELEVACIÓN CALZADA AUTOTERMINAL	5.104.426,24	0,00	2.153.122,63	2.153.122,63	En ejecución
2	PBN1A9066E001	REPOSICIÓN ALINEACIÓN MÓDULO 1 DEL MUELLE ADOSSAT	2.980.243,83	2.889.583,33	90.660,50	2.980.243,83	Finalizada
3	PBN1A3020E001	ATRAQUE PARA BUQUES DE GRANEL LÍQUIDO EN EL MUELLE DE INFLAMABLES. CARA NORT-OESTE	7.220.617,96	3.774.332,71	2.544.377,54	6.318.710,25	Finalizada
4	PBN1A3033E001	TESTERO MUELLE DE CONTRADIQUE - ERGRANSA	4.029.236,85	3.369.433,90	659.802,94	4.029.236,84	Finalizada
5	PBN1A3348E001	REHABILITACIÓN DEL MUELLE PRAT	80.398.526,62	76.027.711,70	2.755.793,15	78.783.504,85	Finalizada
6	PBN1C9019E001	EDIFICIO PUNTO DE INSPECCIÓN FRONTERIZA (PIF)	6.075.721,49	0,00	3.204.268,93	3.204.268,93	En ejecución
7	PBN1A3021E001	AMPLIACIÓN DEL MUELLE DE ATRAQUE RO/RO EN EL MUELLE COSTA	853.029,85	0,00	853.029,85	853.029,85	Finalizada
8	PBN1B2001E001	ACONDICIONAMIENTO DE LA CARRETERA DE CIRCUNVALACIÓN (AÑO 2010)	707.500,00	0,00	707.500,00	707.500,00	Finalizada
9	PBN1A4014E001	AMPLIACIÓN DEL MUELLE ADOSSAT 2a FASE-B	42.201.368,91	4.663.960,52	703.361,06	5.367.321,58	En ejecución
10	PBN1A3028E001	AMPLIACIÓN DEL MUELLE SUD	40.316.652,86	19.643.337,69	17.797.078,60	37.440.416,29	En ejecución
11	PBN1B1003E001	HABILITACIÓN DE LÍNEA DE ATRAQUE EN EL MUELLE PRAT (área Sur)	4.316.967,71	101.101,00	3.760.382,11	3.861.483,11	En ejecución
12	PBN1A4043E001	CONSTRUCCIÓN DE UNA CAPA RESISTENTE Y DRENANTE EN EL MUELLE PRAT. FASE I (CajonEs 10-25)	2.948.435,67	0,00	2.070.158,85	2.070.158,85	En ejecución
13	PBN1G2359F001	COLOCACIÓN DE GEODRENS EN EL MUELLE PRAT. FASE I (CajonEs 10-25)	3.086.860,00	0,00	2.001.669,77	2.001.669,77	En ejecución
14	PBN1A9057E001	REFUERZO DE MUELLES DE BLOQUES. MUELLE DE BARCELONA, ALINEACIÓN SUR. FASE I	1.839.145,30	0,00	124.952,82	124.952,82	En ejecución
15	PBN1A9059E001	FOSO DE ACCESO EN EL MUELLE DE ATRAQUE DE BUQUES DE GRANEL LÍQUIDO	1.293.886,90	0,00	1.293.886,90	1.293.886,90	Finalizada
16	PBN1A9062E001	HABILITACIÓN DE LA PASARELA EN LA ESTACIÓN MARÍTIMA "C"	2.238.460,05	805.105,01	1.431.238,73	2.236.343,74	Finalizada

N. Código de Inversión	Nombre de la Obra	Presupuesto Líquido Aprobado	Certificado al 31/12/2009	Obra ejecutada en 2010	Certificado a origen	Situación a 31/12/2010
17	PBN1A3004E001 AMPLIACIÓN DE LA EXPLANADA HACIA EL SUR. TERMINAL PRAT	2.264.191,47	1.555.318,70	359.308,18	1.914.626,88	Finalizada
18	PBN1B3005E001 URBANIZACIÓN DE LA CALLE 100	3.195.677,88	202.923,39	2.798.320,07	3.001.243,46	Finalizada
19	PBN1A2035E001 MEJORA DEL DIQUE DEL EST. FASE I (Refuerzo Paseo Gabriel Roca)	4.610.131,07	0,00	281.457,65	281.457,65	En ejecución
20	PBN1A2036E001 VIA FERROVIÁRIA MUELLE COSTA	2.539.923,00	0,00	58.294,36	58.294,36	En ejecución
21	PBN1B3010E001 ACCESO EN ANCHO UIC EN LA TERMINAL DE CONTENIDORES DEL MUELLE PRINCEP D'ESPANYA	3.903.034,24	0,00	425.561,48	425.561,48	En ejecución
22	PBN1A4386G001 COMPLEMENTARIO AMPLIACIÓN MUELLE ADOSSAT 2a. FASE-B	2.317.245,14	0,00	1.718.025,30	1.718.025,30	En ejecución
23	PBN1A9578E001 AMPLIACIÓN DE LA TERMINAL FERROVIÁRIA EN EL MUELLE SUD. FASE I	306.191,19	0,00	235.442,59	235.442,59	En ejecución
24	OTRAS			7.396.583,57		
	OBRAS DE GRAN PRESUPUESTO	224.747.474,23	113.032.807,95	55.424.277,58	161.060.501,96	
	SALDOS DE LIQUIDACIÓN Y REVISIONES DE PRECIOS			903.481,30		
	OBRAS DE PEQUEÑO PRESUPUESTO			4.477.602,90		
	TOTAL			60.805.361,78		

6.2. Breve descripción de las obras más importantes

Orden	PPE	APB	Título
1	PBN1B2053E001	OB-GP-M-0401/2001	<p>ELEVACIÓN CALZADA AUTOTERMINAL</p> <p>Actualmente, el acceso al muelle de Inflamables se realiza por un trazado un poco tortuoso, ya que hace falta bordear la concesión de automóviles Autoterminal. Para poder acceder directamente y contribuir a optimizar el tránsito de vehículos en el recinto portuario, el Port de Barcelona lleva a cabo las obras de elevación de la calzada de la calle 3, por encima de Autoterminal. La actuación comienza en la rotonda de la puerta 30 de acceso al puerto, donde se sitúa la confluencia con la carretera de Circunvalación y continúa por un vial recto hasta la rotonda de acceso Sur al muelle de Inflamables, donde se encuentra la puerta 31, atravesando parte de las concesiones de Autoterminal y Setram.</p> <p>Se han diseñado y definido las obras necesarias para construir esta nueva calzada, de unos 800 m de longitud, con un tramo elevado. Los contrafuertes del tramo se apoyan en unos muros de tierra armada, por encima de la concesión.</p> <p>La solución que se plantea consiste en la creación de un paso elevado con un desarrollo aproximado de 380 m. Los primeros 130 m se resuelven mediante un vial entre muros, los 100 m entremedios por un viaducto con luces de 25 m entre pilas y los últimos 150 m son nuevamente de vial entre muros. La sección transversal es de 16 m (cuatro viales de 3,5 m con arcenes de 1 m). El punto más alto de la nueva calzada se situará aproximadamente 10 m por encima de la actual cota del muelle, dejando un gálibo vertical mínimo de 5,30 m.</p>

Orden	PPE	APB	Título
2	PBN1A9066E001	OB-GP-M-0465/2004	<p>REPOSICIÓN ALINEACIÓN MÓDULO 1 DEL muelle ADOSSAT</p> <p>En la zona sur del muelle Adossat se encuentra la dársena de los prácticos y un tacón ro-ro que da servicio a las explanadas del entorno. Estas alineaciones de 500 y 600 m de longitud no permiten el atraque de más de un buque de gran tamaño, hecho que genera una considerable pérdida de línea de atraque y de espacios de tierra, con la consecuente disminución de la eficiencia en la operativa portuaria.</p> <p>Con la finalidad de dotar al tramo de una alineación única y recta se han de modificar unos 45 m de longitud del actual muelle, se tendrá que eliminar este tacón y generar un nuevo muelle para llenar la dársena de prácticos. La nueva dársena creada tendrá una longitud aproximada de 1.200 m y permitirá el atraque simultáneo de cruceros y portacontenedores de gran eslora.</p> <p>Consiste en la demolición de la superestructura del ro-ro, la extracción de las escolleras que lo envuelven, el reflotamiento de los dos cajones que lo integran y su fondeo en el recinto portuario.</p>
3	PBN1A3020E001	OB-GP-M-0517/2005	<p>MUELLE DE ATRAQUE PARA BUQUES DE GRANEL LÍQUIDO EN EL MUELLE DE INFLAMABLES. CARA NORT-OESTE</p> <p>El aumento creciente de la manipulación de graneles líquidos impulsan la construcción de un nuevo muelle de atraque para este tipo de buques. Con este proyecyo se concibe, en la cara nort-oeste del muelle de Inflamables, un muelle de atraque para la transferencia de productos refinados entre buques y tierra. La terminal dara servicio a buques con una eslora de entre 180 y 275 m.</p> <p>El muelle de atraque está constituido por tres estructuras: plataforma de operaciones, dos estructuras de amarre (tipo Duque de Alba) y un acceso terrestre. La estructura de amarre y los delfines de atraque se conforman mediante cajones iguales a los utilizados para el muelle Prat, Fase II. Para establecer la conexión de los peatones entre la plataforma de operaciones y las estructuras de amarre, se han proyectado dos pasarelas. Las obras de infraestructura sa completan con el equipamiento necesario para permitir el atraque y amarre de los buques.</p>
4	PBN1A3033E001	OB-GP-M-0550/2006	<p>TESTERO MUELLE DE CONTRADIC - ERGRANSA</p> <p>La partE delantera (testero o morro) del muelle del Contradic tiene una longitud de 240 m y está formado por estructuras de hormigón de dos tipos diferentes. El primer tramo, de 114 m de longitud, limitrofe con el muelle del Contradic Nord, está constituido por una estructura de bloques de hormigón cíclope, ya que en su interior contiene grandes bloques de piedra. El resto del muelle, de 126 m de longitud, está constituido por una estructura de cajones de hormigón armado (que se utiliza en combinación con barras de acero, que le proporcionan mayor resistencia).</p> <p>El objeto del proyecto consiste en la definición de las obras de remodelación del tramo de muelle de bloques de hormigón, así como aquellas actuaciones necesarias para la correcta explotación del testero del muelle del Contradic.</p>
5	PBN1A3348E001	OB-GP-M-0598/2007	<p>REHABILITACIÓN DEL MUELLE PRAT</p> <p>El muelle Prat constituye la infraestructura de atraque más importante de la ampliación Sur del Port de Barcelona. Este proyecto de rehabilitación tiene como finalidad la reconstrucción del muelle Prat, después del accidente que tuvo lugar en enero del 2007. Entonces, 16 de los 37 cajones de hormigón que formaban la nueva línea de muelle se desplazaron 600 m de la línea de muelle por una licuefacción de la arena del relleno.</p> <p>El problema principal que se planteaba a la hora de hacer el proyecto de reparación era la dificultad de conocer, con la suficiente garantía, las posibilidades de reflotación o demolición de los cajones y el estado de su situación estructural, en caso de que pudieran ser reflotados, así como su aptitud para ser reutilizados. Finalmente, casi todos los cajones son recuperables.</p>
6	PBN1C9019E001	OB-GP-P-0417/2001	<p>EDIFICIO DEL PUNTO DE INSPECCIÓN FRONTERIZA (PIF)</p> <p>Los puntos de inspección fronterizos (PIF) se caracterizan por contar con las garantías sanitarias necesarias para inspeccionar productos destinados al consumo humano y no humano. La finalidad de esta inspección es determinar si los productos cumplen con las condiciones sanitarias exigidas por la UE. Los PIF's están situados en puntos de acceso de las mercancías procedentes del exterior de la UE, como por ejemplo puertos, aeropuertos o fronteras geográficas entre la UE y terceros países.</p> <p>La APB dispone de un PIF situado en el muelle Sur - Terminal TCB, que entró en servicio en 1994. Con el fin de adecuar la capacidad de inspección de los productos alimentarios a las previsiones de tráfico de mercancías actuales y futuras, el Puerto de Barcelona ejecuta las obras de las nuevas instalaciones del nuevo PIF.</p> <p>Este nuevo equipamiento proporcionará unas instalaciones únicas y adecuadas para llevar a cabo la actividad de inspección física y documental de los productos alimentarios que entran a la península por vía marítima, para ser distribuidas al mercado de consumo.</p> <p>Para desarrollar y ubicar la instalación del nuevo PIF, se ha escogido como lugar adecuado la parcela 22 de la Zona de Actividades Logísticas, (ZAL Prat). El objeto del proyecto constructivo es la definición de las obras de la urbanización interior de la parcela, edificio del PIF y aparcamiento para los camiones que se esperan.</p>

Orden	PPE	APB	Título
7	PBN1A3021E001	OB-GP-P-0518/2005	<p>AMPLIACIÓN DEL MUELLE DE ATRAQUE RO-RO EN EL MUELLE COSTA</p> <p>En el contexto de la ampliación del muelle de atraque existente en el muelle Costa, la finalidad de este proyecto es definir los elementos necesarios para construir un tacón ro-ro, ubicado a la intersección del muelle Costa con el muelle Contradiq Norte del Port de Barcelona, de manera que la carga y descarga de mercancía rodada pueda desarrollarse con la fiabilidad y operatividad requeridas.</p> <p>La infraestructura del tacón está formada por dos cajones de hormigón armado de 21,94 m x 8,38 m x 11,50 m fondeados en la cota -12,00 m (cajones reflatados del módulo 1 del muelle Adossat), formados por 20 celdas circulares y 2 celdas poligonales, con un relleno a base de material reciclado y coronadas con hormigón pobre.</p>
8	PBN1B2001E001	OB-GP-P-0542/2006	<p>ACONDICIONAMIENTO DE LA CARRETERA DE CIRCUNVALACIÓN (AÑO 2010)</p> <p>La carretera de circunvalación soporta en algunos tramos un tránsito superior al definido normativamente como "T00", que corresponde a la categoría de tráfico pesado, que viene definida por el número de vehículos en circulación por día. Esto comporta la necesidad de condicionarla, mediante el refuerzo y la rehabilitación de las zonas que van perdiendo capacidad para soportar las cargas y evitar así una degradación rápida y generalizada. La obra consiste en el refuerzo y rehabilitación del firme en unos 46.000 m², a lo largo de toda la carretera de circunvalación, desde el antiguo Porta Coeli (Tram I) hasta la zona de Inflamables (Tram VIII).</p>
9	PBN1A4014E001	OB-GP-P-0546/2006	<p>AMPLIACIÓN DEL MUELLE ADOSSAT 2a. FASE-B</p> <p>Las obras de este proyecto forman parte del Plan Director del Port de Barcelona y se enmarcan en la reordenación de las terminales de contenedores que se está llevando a cabo. Con este proyecto, se crea una infraestructura necesaria para poder ubicar una nueva terminal mixta de contenedores y carga general, con una línea de atraque de unos 1.035 m de longitud y 16 m de calado, adosado al dique del Est.</p> <p>La solución adoptada es un muelle constituido por 25 cajones prefabricados de hormigón armado, apoyados sobre una banqueta de cimentación. Las gruas previstas para operar en la terminal son de 50 pies, si bien se ha calculado el muelle de manera que permita operar a gruas de 100 pies en un futuro.</p>
10	PBN1A3028E001	OB-GP-P-0557/2006	<p>AMPLIACIÓN DEL MUELLE SUD</p> <p>La ampliación del muelle Sud del Port de Barcelona surge ante la necesidad de incrementar el área donde pueden revirar y maniobrar los buques, situada ante la terminal de Enagas. El proyecto consiste en la construcción de un muelle de atraque de 623 m y una explanada de 18 Ha. También se suprime el pantalán de la Compañía Logística de Hidrocarburos (CLH), con lo que se mejora la maniobrabilidad de la dársena situada entre los muelles Sud, Adossat e Inflamables.</p> <p>En esta zona reviran actualmente los barcos y con esta obra se logrará un aumento de las distancias y del calado de esta dársena. Además en el muelle Sud, paramento este, la línea de atraque aumentará un 10%. La nueva superficie que se obtendrá con la ampliación del muelle Sud permitirá aumentar la capacidad de la terminal de contenedores de este muelle, de 1,3 a 2,1 millones de TEU.</p>
11	PBN1A1003E001	OB-GP-P-0568/2007	<p>HABILITACIÓN DE LÍNEA DE ATRAQUE EN EL MUELLE PRAT (ÁREA SUD)</p> <p>Actualmente, se encuentra en ejecución la terminal del muelle Prat y cuando esté acabada, este muelle contará con una nueva explanada de 93 Ha. de superficie y una nueva línea de atraque de 1.500 m. Este muelle albergará una terminal de contenedores, con una capacidad de 2,5 millones de contenedores anuales. El concesionario es la empresa logística Terminal Cataluña (Tercat), participada en un 70 % por el grupo chino Hutchison Puerto Holding y en un 30% por el grupo catalán Maestro. Además de una intensa actividad importe-export, con especial protagonismo del ferrocarril, se prevé su actuación como puerto hub y permitirá la concentración y distribución de contenedores con los puertos del foreland.</p> <p>El proyecto incluye la superestructura de hormigón sobre los cajones del muro del muelle Prat, las vigas armadas de ligado sobre los cajones, los bolardos de 150 Tm de resistencia cada 17 m y las defensas de atraque cada 17 m. La superestructura prevé una serie de elementos y detalles que tendrán que permitir a Tercat la futura ubicación de diferentes tipos de artilugios, necesarios para la operación de la terminal: arquetas, tomadas de corriente, etc.</p>
12	PBN1A4043E001	OB-GP-P-0586/2007	<p>CONSTRUCCIÓN DE UNA CAPA RESISTENTE Y DRENANTE EN EL MUELLE PRAT. FASE I (cajones 10-25)</p> <p>En enero de 2007 tuvo lugar una avería que provocó el desplazamiento de 16 cajones de hormigón del muro de la Fase I del muelle Prat. Desde aquel momento, se han llevado a cabo obras asociadas a la finalización del relleno y consolidación de la Fase II y de la Fase I (cajones 1 a 9). Al mismo tiempo, se encuentra en fase avanzada la ejecución de las obras de "Rehabilitación del muelle Prat" relativas a la Fase I (cajones 10 a 25). En la superficie asociada a esta obra se hacen tareas de consolidación y esta actuación forma parte.</p> <p>El proyecto consiste en la construcción de un sistema de drenaje horizontal, que posibilite expulsar el agua a través de geodrens verticales. Este sistema consiste en una capa de material drenando de 0,5 m. de espesor confinada por dos mallas geotéxtiles, una inferior y la otra superior, donde se ubican pozos y conducciones para la recogida y evacuación del agua.</p>

Orden	PPE	APB	Título
13	PBN1G2359F001	OB-GP-P-0587/2007	<p>COLOCACIÓN DE GEODRENS EN EL MUELLE PRAT. FASE I (cajones 10-25)</p> <p>La avería del muelle Prat provocó el desplazamiento de 16 cajones del muro de muelle de la Fase I del muelle Prat. Desde entonces, se han efectuado diferentes obras asociadas a la terminación del relleno y consolidación de la Fase II y de la Fase I (*cajones 1 a 9). Además, se encuentran en fase avanzada de ejecución las obras "Rehabilitación del muelle Prat" relativas a la Fase I (cajones 10 a 25). Esta actuación forma parte de las tareas de consolidación que hay que realizar a la superficie asociada a la mencionada obra. Se colocan drenajes de mecha (geodrens) en la superficie de la explanada asociada a los cajones 10 a 25 del muelle Prat Fase I. Estos son utilizados para acelerar el proceso de consolidación de un estrato poco permeable, de forma que al drenaje vertical existente se suma el drenaje horizontal o radial que crea este drenaje vertical, favoreciendo más direcciones para el flujo del agua y evacuando esta más rápidamente. Así se logra un grado de consolidación suficiente.</p>
14	PBN1A9057E001	OB-GP-P-0613/2008	<p>REFUERZO DE MUELLES DE BLOQUESS. MUELLE DE BARCELONA. ALINEACIÓN SUD. FASE I</p> <p>Diferentes inspecciones efectuadas en el muelle de Barcelona (submarinas, de la parte emergida y análisis geotécnicos), determinaron un deterioro de sus bloques y un aflojamiento del material del trasdós. Este diagnóstico se hace más evidente en el tramo correspondiente a los módulos 1 y 2, que presentan asentamientos en el pavimento y desplazamientos de cierta importancia. La obra consiste en la ejecución de la protección de los módulos 1 y 2 y el refuerzo, tanto del trasdós de la zona correspondiente a estos módulos como de los bolardos en toda la alineación del muelle.</p>
15	PBN1A9059E001	OB-GP-P-0615/2008	<p>FOSO DE ACCESO AL MUELLE DE ATRAQUE DE BUQUES DE GRANELES LÍQUIDOS</p> <p>En el contexto de la ampliación que se está llevando a cabo en el Port de Barcelona a la "Zona Delta", se ha previsto construir nuevas plataformas de amarres para buques de granel líquido en el costado este del muelle de Inflamables. Para poder explotar esta zona, hay que conectar el actual foso de cañerías existente en la calle Puerto de Alejandría con la primera plataforma de amarre que se ha previsto ejecutar. De este modo, los nuevos concesionarios que se están instalando en este sector, podrán transportar los graneles líquidos desde la plataforma de amarre hasta el foso. Este proyecto consiste en la definición, justificación y valoración de las actuaciones necesarias para llevar a cabo la ejecución de un foso para el atraque de buques de granel líquido al costado Este del muelle de Inflamables del Port de Barcelona.</p>
16	PBN1A9062E001	OB-GP-P-0624/2008	<p>HABILITACIÓN DE LA PASARELA EN LA ESTACIÓN MARÍTIMA "C"</p> <p>Las obras consisten a dotar a la terminal "C" de una pasarela para el embarque y el desembarque de pasajeros y de un módulo de conexión entre la terminal y esta pasarela. La parte donde se situará el módulo de elevación es la zona contigua a la fachada suroeste de la terminal, dentro del rectángulo formado por una pasarela a 21 m. de esta fachada y su perpendicular a 34 m. de la esquina con la fachada nordeste. El área donde se ubicará la pasarela es la zona contigua en la fachada noroeste de la terminal C, dentro del rectángulo de 6,64 m de ancho por unos 213,12 m de largo aproximadamente.</p>
17	PBN1A3004E001	OB-GP-P-0630/2008	<p>AMPLIACIÓN DE LA EXPLANADA HACIA EL SUR. TERMINAL PRAT</p> <p>Esta actuación surge como consecuencia de los últimos acuerdos llevados a cabo entre la Autoritat Portuària de Barcelona y la sociedad Terminal Catalunya, en el proceso que ha concluido con la modificación de la concesión de la terminal Prat, aprobada al Consejo de Administración de la Autoritat Portuària de Barcelona celebrado el 17 de diciembre de 2008. Como consecuencia de este acuerdo, la superficie total de la terminal pasa de 93 a 100 Ha. Este aumento de superficie se consigue mediante una ampliación del área de la concesión hacia el sur del muelle Prat. En concreto, se amplía una franja de 50 m de la zona de maniobra y depósito y otra de 75 m a la zona posterior. Hay que destacar que la superficie ampliada, por el que se refiere a su relleno, fue ganada al mar en el proceso de relleno hidráulico llevado a cabo mediante la ejecución de otras obras anteriores. La obra consiste en la retirada (carga, transporte, vertido y extensión) de los materiales constitutivos de las precargas de la explanada correspondiente a la ampliación hacia el sur del muelle Prat.</p>

Orden	PPE	APB	Título
18	PBN1BA3005E001	OB-GP-P-0631/2008	<p>URBANIZACIÓN CALLE 100</p> <p>A final del año 2010 está previsto el comienzo de la explotación del muelle Prat por parte de la empresa concesionaria. Previamente, es imprescindible crear nuevos viales de acceso terrestre a la terminal y definir puntos de control de entrada al recinto portuario de acceso restringido. Así mismo, la nueva terminal tiene que estar conectada, en anchura internacional, en la red ferroviaria del Puerto de Barcelona.</p> <p>La carencia de unas instalaciones convenientemente dimensionadas podría implicar el colapso de la futura terminal de contenedores del muelle Prat.</p> <p>Consiste en la ejecución de la calle 100 en su anchura definitiva (36 m), desde la intersección con la calle 114 hasta el inicio de las rampas del futuro enlace sur del vial Prado, incluyendo las conexiones con los viales y polígonos.</p> <p>Además, resuelve la interferencia con las instalaciones existentes, la definición de las nuevas redes y el dimensionado de la red de alcantarillado, necesaria para la evacuación de aguas pluviales sobre las respectivas calzadas presentes en el ámbito de este proyecto.</p>
19	PBN1A2035E001	OB-GP-P-0646/2009	<p>MEJORA DEL DIQUE DEL ESTE. FASE I (Refuerzo Paseo Gabriel Roca)</p> <p>Consiste en la demolición del pavimento, acera y pared existentes en el paseo Gabriel Roca y la construcción de una nueva superestructura coronada a la +11,20 y con un ancho libre de 5,20 m a la cota +10,00.</p> <p>También se incluye la colocación puntual de rompeolas en la zona superior cuando sea necesario. La conexión con el paseo existente se hace mediante una rampa de 5,20 m de ancho y 40 m de longitud.</p>
20	PBN1A2036E001	OB-GP-P-0647/2009	<p>VIA FERROVIARIA MUELLE COSTA</p> <p>La presente obra responde a las necesidades de mejorar el transporte de mercancías y se enmarca en el conjunto de actuaciones previstas en la zona del muelle Costa del Port de Barcelona que consisten en:</p> <ul style="list-style-type: none"> - Ampliación del muelle Costa, obras en marcha actualmente. - Ampliación de la funcionalidad del transporte ferroviario de mercancías dentro de los tráficos del ámbito del Puerto, para mejorar el rendimiento de las diferentes terminales ferroviarias y aumentar la capacidad de la red ferroviaria. <p>La obra consiste en la adecuación de la vía ferroviaria del muelle Costa del Port de Barcelona para que sea utilizada por un operador logístico en la carga y descarga de composiciones ferroviarias que transportan automóviles y permitir el traslado de estos al muelle Costa mediante un sistema de vialidad totalmente segregado de los tráficos del Puerto. El proyecto recoge la construcción de un ramal ferroviario en el muelle Costa, así como un puente que pasará por encima del vial de circunvalación del Port de Barcelona. La nueva vía, de ancho ibérico y métrico, tendrá 530 m de largo.</p>
21	PBN1B3010E001	OB-GP-P-0650/2009	<p>ACCESO EN ANCHO UIC A LA TERMINAL DE CONTENEDORES DEL MUELLE PRÍNCIP D'ESPANYA</p> <p>La ampliación del hinterland del Port de Barcelona pasa, necesariamente, por el fomento del uso del ferrocarril. Con el objetivo de permitir el acceso al mercado francés por este medio, se considera necesario que las terminales de contenedores dispongan de acceso mediante UIC.</p> <p>El objeto de esta actuación es completar la adaptación de la infraestructura ferroviaria del Port de Barcelona, de forma que se posibilite el acceso de composiciones ferroviarias provenientes de la terminal de Can Tunis que circulen en ancho UIC hacia la terminal de contenedores situada en el muelle Príncipe d' Espanya desde el actual acceso al bucle ferroviario.</p>
22	PBN1A4386G001	OB-GP-P-0655/2009	<p>COMPLEMENTARIO AMPLIACIÓN DEL MUELLE ADOSSAT 2a. FASE-B</p> <p>La APB ha llegado a un acuerdo con la Guardia Civil del Mar para ubicar una base permanente de este cuerpo al sur de la ampliación del muelle Adossat 2.^a Fase B. Esta base consiste en crear una nueva dársena que dará abrigo en la explanada y atraques necesarios para ubicar las embarcaciones de la Guardia Civil del Mar.</p> <p>Este proyecto complementario prevé las siguientes actuaciones:</p> <ul style="list-style-type: none"> - Gestión y reciclaje del material excavado procedente de los escombros que se tienen que retirar de la obra principal. Comprende la trituración para uniformizar y limitar las medidas máximas del material grueso, eliminando en este proceso las varillas de acero sobrantes. De este modo, se podrán obtener una serie de productos con un claro aprovechamiento a diferentes obras marítimas, tanto en formaciones de explanadas como para rellenos y construcción de motes. - Ejecución de la infraestructura de cobijo para el atraque de la Guardia Civil del Mar. <p>Consiste en la creación de una pequeña dársena de aguas abrigadas de unos 120 x 100 m, que se genera gracias a una mota en forma de "L" que sale del dique Este a unos 120 m al sur de la mota de cierre de la ampliación del muelle Adosado.</p>
23	PBN1A9578E001	OB-GP-P-0672/2010	<p>AMPLIACIÓN DE LA TERMINAL FERROVIARIA AL MUELLE SUD. FASE I</p> <p>La creciente demanda de servicio que registra la Terminal de Contenedores de Barcelona (TCB), la voluntad de potenciar el transporte de mercancías por ferrocarril para descongestionar los accesos del Puerto de Barcelona y la nueva conexión ferroviaria en ancho UIC con Francia, operativa a finales de 2010, motivan disponer como mínimo de una vía con ancho mixto (ancho internacional de 1.435 mm e ibérico de 1.668 mm) en la terminal ferroviaria de TCB, en explotación antes de finalizar el presente año.</p> <p>Este proyecto define todas las obras necesarias para poder poner en servicio una vía de ancho mixto (internacional e ibérico). Además hay que garantizar, a nivel funcional y de trazado, la compatibilidad con una futura ampliación a 6 vías de ancho mixto. Se trata de conseguir una terminal ferroviaria de más capacidad y que cumpla con los estándares de interoperabilidad de la Comisión Europea.</p>



7 Líneas marítimas regulares

7.1. Armador/Consignatario

7.2. Áreas geográficas

Descripción de las áreas geográficas

7 Líneas marítimas regulares

7.1. Armador/Consignatario

Armador	Consignatario	Puertos
España		
FLOTA SUARDIAZ	VAPORES SUARDIAZ BARCELONA	Barcelona, Las Palmas, Tenerife, Lanzarote, Sagunto, Valencia, Tarragona
BOLUDA LINES	BOLUDA LINES S.A.	Barcelona, Las Palmas, Arrecife, Fuerteventura, Santa Cruz de la Palma, Barcelona
NISA (NAVIMPORT-INTERNA)	MARITIMA ALISEA, S.L.	Barcelona, Sagunto, Las Palmas, Santa Cruz de Tenerife, Santa Cruz de la Palma, Alicante, Sagunto, Barcelona
X-PRESS CONTAINER LINE (UK) LTD	A. PEREZ Y CIA	Barcelona, Ibiza, Tarragona, Almeria, Sevilla, Fos sur Mer, Palermo, Salerno, Napoli, Genova, Valencia, Tanger Med, Casablanca, Vigo, Leixoes, Lisboa, Algeciras, Tarragona, Barcelona
CIA. TRASMEDITERRANEA	CIA. TRASMEDITERRANEA	Barcelona, Maó
CIA. TRASMEDITERRANEA	CIA. TRASMEDITERRANEA	Barcelona, Ibiza
UNITED EUROP CAR-CARR. UE	BERGE MARITIMA, S.L.	Barcelona, Palma, Alcudia, Mahon, Ibiza, Valencia, Barcelona
THYSSEN KRUPP STAHL	A.M. SEA SPAIN, S.A.	Barcelona, Duisborg, Rotterdam, Sagunto
EUROLINEAS MARITIMAS	EUROLINEAS MARITIMAS	Barcelona, Mahón
CIA. TRASMEDITERRANEA	CIA. TRASMEDITERRANEA	Barcelona, Palma
CIA. TRASMEDITERRANEA	CIA. TRASMEDITERRANEA	Barcelona, Mahón
EUROLINEAS MARITIMAS	EUROLINEAS MARITIMAS	Barcelona, Mahón
EUROLINEAS MARITIMAS	EUROLINEAS MARITIMAS	Barcelona, Ciutadella, Alcudia
EUROLINEAS MARITIMAS	EUROLINEAS MARITIMAS	Barcelona, Ibiza
CIA. TRASMEDITERRANEA	CIA. TRASMEDITERRANEA	Barcelona, Palma
EUROPA FERRYS S.A.U.	TERMINAL FERRY BARCELONA	Barcelona, Palma
CIA. TRASMEDITERRANEA	CIA. TRASMEDITERRANEA	Barcelona, Ibiza
WEC LINES B.V	WEC LINES ESPAÑA, S.L.U.	Barcelona, Valencia, Cádiz, Las Palmas, Santa Cruz de Tenerife, Fuerteventura, Tarragona, Barcelona
ARKAS CONTAINER TRANSPORT	CONSIGMAR	Barcelona, Sagunto, Alicante, Arrecife de Lanzarote, Santa Cruz de Tenerife, Barcelona
Italia/Francia (Mediterráneo)		
COSCO CONTAINER LINE (COSCON)	COSCO IBERIA SHIP. AGENCY	Barcelona, Valencia, Pireo, Suez, Singapur, Hong Kong, Shanghai, Ningbo, Hong Kong, Shekou, Singapur, Suez, Pireo, Napoles, Genova, Barcelona
HAPAG-LLOYD, AG.	HAPAG-LLOYD SPAIN, S.L.	Barcelona, Valencia, Savannah, Port Everglades, Veracruz, Altamira, Houston, New Orleans, Savannah, Cagliari, Livorno, Genova, Fos, Barcelona
MALAYSIAN INTER.SHIP.CORP.	DEEP SEA SHIPPING S.L.	Barcelona, Valencia. Fos, Damietta, Jeddah, Singapur, Hong Kong, Busan, Sanghai, Ningbo, Chiwan, Shekou, Port Kelang
ORIENT OVERSEAS CONT. LINE	TRANSITAINER, S.A.	Barcelona, Valencia. Fos, Damietta, Jeddah, Singapur, Hong Kong, Busan, Sanghai, Ningbo, Chiwan, Shekou, Port Kelang
HAPAG-LLOYD, AG.	HAPAG-LLOYD SPAIN, S.L.	Barcelona, Valencia. Fos, Damietta, Jeddah, Singapur, Hong Kong, Busan, Sanghai, Ningbo, Chiwan, Shekou, Port Kelang
NIPPON YUSEN KAISHA	COMBALIA SAGRERA	Barcelona, Valencia. Fos, Damietta, Jeddah, Singapur, Hong Kong, Busan, Sanghai, Ningbo, Chiwan, Shekou, Port Kelang
ORIENT OVERSEAS CONT. LINE	ORIENT OVERSEAS CONTAINER LINE(SPAIN)	Barcelona, Valencia. Fos, Damietta, Jeddah, Singapur, Hong Kong, Busan, Sanghai, Ningbo, Chiwan, Shekou, Port Kelang
MITSUI OSK LINE	TRANSCOMA	Barcelona, Valencia. Fos, Damietta, Jeddah, Singapur, Hong Kong, Busan, Sanghai, Ningbo, Chiwan, Shekou, Port Kelang

Armador	Consignatario	Puertos
HYUNDAI MARINE MERCHANT	MARITIMA DAVILA BARCELONA, S.A.	Barcelona, Valencia. Fos, Damietta, Jeddah, Singapur, Hong Kong, Busan, Sanghai, Ningbo, Chiwan, Shekou, Port Kelang
CMA - CGM	CMA CGM IBERICA, S.A.	Barcelona, Fos, Genova, Napoles, Marsaxlokk, Damietta, Khor Al Fakkan, Port Kelang, Chiwan, Yokohama, Kobe, Hong Kong, Pusan, Gwangyang, Shanghai, Ningbo, Xiamen, Hong Kong, Chiwan, Port Kelang, Beirut, Marsaxlokk, Valecia, Barcelona
MAERSK LINE A.P. MOLLER	MARITIMA DEL MEDITERRANEO, SA	Barcelona, Fos, Algeciras, Tanger Med, Valencia, Salerno, Genova, Napoli, Goia Tauro, Suez, Salalah, Jebel Ali, Colombo, Tanjung Pelapas, Hong Kong, Kaosiung, Xiamen, Ningbo, Shanghai, Yantian, Yokohama, Nagoya, Shimizu
HAPAG-LLOYD, AG.	HAPAG-LLOYD SPAIN, S.L.	Barcelona, Valencia, Cartagena, Manzanillo, Los Angeles, Oakland, Vancouver, Portland, Manzanillo, Puerto Quetzal, Caucedo, Valencia, Cagliari, Livorno, Genova, Fos, Barcelona
NEPTUNE SHIPPING AGENCIES	NEPTUNE BARCELONA	Barcelona, Koper, El Pireo, Derince, Buyukcukur, Ilychevsk, Livorno, Marsella, Valencia, Argel, Casablanca, Alexandria, Civitavecchia, Savona, Djen-Djen, Mostaganem, Marsella, Barcelona
FAST LINE c/o DEMLINE MANAG.	UNIVERSAL MARITIMA	Barcelona, Castellon, Marsella, Limassol, Alexandria, Port Said, Beirut, Lattakia
UNITED ARAB SHIPPING COMPANY	ROCA NEPTUNE, S.A.	Barcelona, Valencia, New York City, Norfolk, Savannah, Valencia, Genova, Port Said, Jeddah, Khorfakkan, Jebel Ali, Muhammad Bin Qasim, Karachi, Nava Sheva, Jeddah, Port Said, Cagliari, La Spezia, Genova, Fos Sur Mer, Barcelona
HANJIN SHIPPING CO LTD	HANJIN SPAIN, S.A.	Barcelona, Valencia, New York City, Norfolk, Savannah, Valencia, Genova, Port Said, Jeddah, Khorfakkan, Jebel Ali, Muhammad Bin Qasim, Karachi, Nava Sheva, Jeddah, Port Said, Cagliari, La Spezia, Genova, Fos Sur Mer, Barcelona
BORCHARD LINES LTD.	MARITIMA DEL MEDITERRANEO, SA	Barcelona, Marsella, Genova, Salerno, Ashdod, Haifa, Alexandria, Limassol, Pireo, Estambul, Izmir, Ambarli, Barcelona
MARFRET SHIPPING LINES	AG. MARITIMA ESPAÑOLA EVGE	Barcelona, Marsella, Argel, Skkida, Dejem-Djem, Mostagarem, Oran, Annaba, Bejaia, Alkhums, Tripoli, Benghazi
COMANAV	SAMUEL M. BULL, S.A.	Barcelona, Valencia, Tanger, Casablanca, Agadir, Port Vendres, Marsella, Barcelona
NAVALE DELMAS	MACANDREWS S.A.	Barcelona, Marsella, Marsaxlokk, Napoles, Livorno, Genova, Valencia, Tanger Med, Dakar, Conakry, San Pedro, Lome, Tema, Takoradi, Abidjan, Barcelona
HAMBURG SUD	TRANSITAINER, S.A.	Barcelona, Rio de Janeiro, Santos, Buenos Aires, Montevideo, Rio Grande, Itajai, Paranagua, Pecem, Tanger Med, Valencia, Tarragona, Livorno, Genova, Vado Ligure, Barcelona
CIA LIBRA DE NAVEGAÇÃO	CSAV AGENCIA MARITIMA	Barcelona, Rio de Janeiro, Santos, Buenos Aires, Montevideo, Rio Grande, Itajai, Paranagua, Pecem, Tanger Med, Valencia, Tarragona, Livorno, Genova, Vado Ligure, Barcelona
CMA - CGM	CMA CGM IBERICA, S.A.	Barcelona, Rio de Janeiro, Santos, Buenos Aires, Montevideo, Rio Grande, Itajai, Paranagua, Pecem, Tanger Med, Valencia, Tarragona, Livorno, Genova, Vado Ligure, Barcelona

Armador	Consignatario	Puertos
ZIM INTEGRATED SHIPPING SERV	A. PEREZ Y CIA	Barcelona, Rio de Janeiro, Santos, Buenos Aires, Montevideo, Rio Grande, Itajai, Paranagua, Pecem, Tanger Med, Valencia, Tarragona, Livorno, Genova, Vado Ligure, Barcelona
NIVER LINES	AG. MARITIMA ESPAÑOLA EVGE	Barcelona, Rio de Janeiro, Santos, Buenos Aires, Montevideo, Rio Grande, Itajai, Paranagua, Pecem, Tanger Med, Valencia, Tarragona, Livorno, Genova, Vado Ligure, Barcelona
IGNAZIO MESSINA AND CO., SPA	WECO AGENCIA MARÍTIMA	Barcelona, Castellon, Dakar, Conakry, Abidjan, Douala, Cotonou, Tema, Lome, Takoradi, Lagos, San Pedro, Dakar, Castellon, Genova, Marsella, Barcelona
MEDEX CONT. SERVICE LTD.	INTRAMEDITERRANEO	Barcelona, Radis/Tunez, Pozallo, Marsaxlokk, Valencia, Barcelona
K LINE	BERGE MARITIMA, S.L.	Ashdod, Pireo, Livorno, Civitavecchia, Barcelona, Zeebrugge, Southampton, Santander, Vigo, Veracruz, Galveston, Jacksonville, Baltimore, Newark, Barcelona
MITSUI OSK LINE	TRANSCOMA	Barcelona, Livorno, Derince
NIPPON YUSEN KAISHA	CIAL COMBALIA SAGRERA	Barcelona, Savona, Port Kelang, Singapur, Bombay, Hong Kong, Toyohashi, Hitachi, Xingang, Shanghai, Aqaba, Jeddah, Port Qabas, Dubai, Abu Dhabi, Kuwait, Doha, Bahrain, Bandar Abbas, Umm Qasr
MEDITERRANEAN SHIPP. CO	MEDITERRANEAN SHIPP. CO.	Barcelona, Valencia, Castellon, Bejaia, Napoles, Felistowe, Oran, Tunis, Misurata, Trípoli, Pireus, Thessaloniki, Pireo, Beirut, Mersin, Istanbul, Izmir, Gemlik, Thessaloniki, Jeddah, Jebel Ali, Dubai, Karachi, Nhava Shava Sheva, Mundra, Muscat, Singapur, Chiwan, Hong Kong, Dalian, Xingang (Tanggu), Shanghai, Busan, Ningbo, Suez, Goia Tauro, Napoles, La Spezia, Fos, Santos, Cristobal, Manzanillo, Itajai, Montevideo, Vitoria, Rio Grande, Rio Janeiro, Salvador Bahia, Port Everglades (Fl.), Freeport (Grand Bahama), Veracruz, Altamira, Houston, Savannah, Boston, New York, Baltimore, Norfolk, Las Palmas, Dakar, Capetown, Port Elisabeth, Durban
SHIPPING INDIA CORP. LTD	A.M. CONDEMINAS	Barcelona, Genova, La Spezia, Port Said, Salalah, Colombo, Nhava Sheva, Mundra, Salalah, Port Said, Istanbul, Barcelona
CCNI CIA. CHILENA DE NAV. INTERN	AGUNSA EUROPA, S.A.	Barcelona, Valencia, Cartagena, Guayaquil, Callao, Iquique, Mejillones, San Antonio, Antofagasta, Ilo, Valencia, Salerno, Livorno, Vado Ligure, Barcelona
CSAV SHIPPING	CSAV AGENCIA MARITIMA	Barcelona, Valencia, Cartagena, Guayaquil, Callao, Iquique, Mejillones, San Antonio, Antofagasta, Ilo, Valencia, Salerno, Livorno, Vado Ligure, Barcelona
TURKON CONTAINER	MARITIMA DAVILA BARCELONA, S.A.	Barcelona, Marsella, Genova, Evyap, Istanbul, Gemlik, Istanbul, Izmir, Felixstowe, Hamburgo, Antwerpen, Valencia, Barcelona
GRIMALDI GROUP NAPOLI	GRIMALDI LOGISTICA ESPAÑA	Barcelona, Valencia, Alkhums, Pireo, Derince, Gemlik, Fos sur Mer, Barcelona
X-PRESS CONTAINER LINE (UK) LTD	A. PEREZ Y CIA	Barcelona, Ibiza, Tarragona, Almeria, Sevilla, Fos sur Mer, Palermo, Salerno, Napoli, Genova, Valencia, Tanger Med, Casablanca, Vigo, Leixoes, Lisboa, Algeciras, Tarragona, Barcelona
MARFRET MARSEILLE	AG. MARITIMA ESPAÑOLA EVGE	Barcelona, Fos sur Mer, Livorno, Genova, Tanger Med, Fort de France, Ponte à Pitre, Rio Haina, La Guaira-Caracas, Manzanillo, Cartagena, Puerto Cabello, Fort de France, Algeciras, Barcelona

Armador	Consignatario	Puertos
CMA - CGM	CMA CGM IBERICA, S.A.	Barcelona, Fos sur Mer, Livorno, Genova, Tanger Med, Fort de France, Ponte à Pitre, Rio Haina, La Guaira-Caracas, Manzanillo, Cartagena, Puerto Cabello, Fort de France, Algeciras, Barcelona
ILVA S.P.A.	AMP SHIPPING SYSTEMS, S.L.	Thessaloniki, Taranto, Genova, Savona, Porto Nogaro, Barcelona
ILVA S.P.A.	INTRAMEDITERRANEO	Thessaloniki, Taranto, Genova, Savona, Porto Nogaro, Barcelona
CMA - CGM	CMA CGM IBERICA, S.A.	Barcelona, Marsella, Argel, Oran, Mostaganem, Bejaia, Skikda, Annaba, Rades/Tunis
AGREXCO AGRICULTURAL EXPORT	ROMEY & CIA	Barcelona, Valencia, Haifa, Ashood, Vado Ligure, Marsella, Barcelona
MELFI MARINE CORP. S.A.	A. PEREZ Y CIA	Barcelona, Valencia, Halifax, Habana, Napoles, Livorno, Genova, Barcelona
HANJIN SHIPPING CO LTD	HANJIN SPAIN, S.A.	Barcelona, Valencia, Algeciras, Marsaxlokk, Port Said, Singapur, Hong Kong, Xingang, Busan, Shanghai, Ningbo, Yantian, Singapur, Port Said, Marsaxlokk, La Spezia, Barcelona
DAMIGHREB	A.M. CONDEMINAS	Barcelona, Genova, Rades/Tunis, Casablanca, Barcelona
ARKAS CONTAINER TRANSPORT	CONSIGMAR	Barcelona, Valencia, Alger, Oran, Livorno, Vado Ligure, Barcelona
GRANDI NAVI VELOCI, S.P.A.	TERMINAL FERRY BARCELONA	Genova, Barcelona, Genova
ATLANTICA SPA DI NAVIGAZIONE	TERMINAL FERRY BARCELONA	Barcelona, Puerto Torres, Civitavecchia, Puerto Torres, Barcelona
ATLANTICA SPA DI NAVIGAZIONE	TERMINAL FERRY BARCELONA	Barcelona, Livorno, Barcelona
Mediterráneo Or./Mar Negro/Caspio/Próx.Oriente		
MALAYSIAN INTER.SHIP.CORP.	DEEP SEA SHIPPING S.L.	Barcelona, Valencia. Fos, Damietta, Jeddah, Singapur, Hong Kong, Busan, Sanghai, Ningbo, Chiwan, Shekou, Port Kelang
ORIENT OVERSEAS CONT. LINE	TRANSITAINER, S.A.	Barcelona, Valencia. Fos, Damietta, Jeddah, Singapur, Hong Kong, Busan, Sanghai, Ningbo, Chiwan, Shekou, Port Kelang
HAPAG-LLOYD, AG.	HAPAG-LLOYD SPAIN, S.L.	Barcelona, Valencia. Fos, Damietta, Jeddah, Singapur, Hong Kong, Busan, Sanghai, Ningbo, Chiwan, Shekou, Port Kelang
NIPPON YUSEN KAISHA	COMBALIA SAGRERA	Barcelona, Valencia. Fos, Damietta, Jeddah, Singapur, Hong Kong, Busan, Sanghai, Ningbo, Chiwan, Shekou, Port Kelang
ORIENT OVERSEAS CONT. LINE	ORIENT OVERSEAS CONTAINER LINE(SPAIN)	Barcelona, Valencia. Fos, Damietta, Jeddah, Singapur, Hong Kong, Busan, Sanghai, Ningbo, Chiwan, Shekou, Port Kelang
MITSUI OSK LINE	TRANSCOMA	Barcelona, Valencia. Fos, Damietta, Jeddah, Singapur, Hong Kong, Busan, Sanghai, Ningbo, Chiwan, Shekou, Port Kelang
HYUNDAI MARINE MERCHANT	MARITIMA DAVILA BARCELONA, S.A.	Barcelona, Valencia. Fos, Damietta, Jeddah, Singapur, Hong Kong, Busan, Sanghai, Ningbo, Chiwan, Shekou, Port Kelang
CMA - CGM	CMA CGM IBERICA, S.A.	Barcelona, Fos, Genova, Napoles, Marsaxlokk, Damietta, Khor Al Fakkan, Port Kelang, Chiwan, Yokohama, Kobe, Hong Kong, Pusan, Gwangyang, Shanghai, Ningbo, Xiamen, Hong Kong, Chiwan, Port Kelang, Beirut, Marsaxlokk, Valencia, Barcelona
MAERSK LINE A.P. MOLLER	MARITIMA DEL MEDITERRANEO, SA	Barcelona, Fos, Algeciras, Tanger Med, Valencia, Salerno, Genova, Napoli, Goia Tauro, Suez, Salalah, Jebel Ali, Colombo, Tanjong Pelapas, Hong Kong, Kaosiung, Xiamen, Ningbo, Shanghai, Yantian, Yokohama, Nagoya, Shimizu

Armador	Consignatario	Puertos
NEPTUNE SHIPPING AGENCIES	NEPTUNE BARCELONA	Barcelona, Koper, El Pireo, Derince, Buyukcukur, Ilychevsk, Livorno, Marsella, Valencia, Argel, Casablanca, Alexandria, Civitavecchia, Savona, Djen-Djen, Mostaganem, Marsella, Barcelona
UNITED ARAB SHIPPING COMPANY	ROCA NEPTUNE, S.A.	Barcelona, Valencia, New York City, Norfolk, Savannah, Valencia, Genova, Port Said, Jeddah, Khorfakkan, Jebel Ali, Muhammad Bin Qasim, Karachi, Nava Sheva, Jeddah, Port Said, Cagliari, La Spezia, Genova, Fos Sur Mer, Barcelona
HANJIN SHIPPING CO LTD	HANJIN SPAIN, S.A.	Barcelona, Valencia, New York City, Norfolk, Savannah, Valencia, Genova, Port Said, Jeddah, Khorfakkan, Jebel Ali, Muhammad Bin Qasim, Karachi, Nava Sheva, Jeddah, Port Said, Cagliari, La Spezia, Genova, Fos Sur Mer, Barcelona
BORCHARD LINES LTD.	MARITIMA DEL MEDITERRANEO, SA	Barcelona, Marsella, Genova, Salerno, Ashdod, Haifa, Alexandria, Limassol, Pireo, Estambul, Izmir, Ambarli, Barcelona
MEDEX CONT. SERVICE LTD.	INTRAMEDITERRANEO	Barcelona, Radis/Tunez, Pozallo, Marsaxlokk, Valencia, Barcelona
K LINE	BERGE MARITIMA, S.L.	Ashdod, Pireo, Livorno, Civitavecchia, Barcelona, Zeebrugge, Southampton, Santander, Vigo, Veracruz, Galveston, Jacksonville, Baltimore, Newark, Barcelona
EUKOR CAR CARRIERS INC.	BERGE MARITIMA, S.L.	Barcelona, Aqaba, Jeddah, Jebel Ali, Abu Dhabi, Dubai, Bahrain, Doha, Damman, Kuwait, Bombay, Keelung, Xingang, Masan, Pyeongtaek
AMERICAN ROLL ON ROLL OFF	AG. MARITIMA ESPAÑOLA EVGE	Barcelona, Alexandria, Haifa, Izmir, Barcelona, Bremerhaven, Zeebrugge, Southampton, Baltimore, Charleston, Galveston
MITSUI OSK LINE	TRANSCOMA	Barcelona, Livorno, Derince
NIPPON YUSEN KAISHA	CIAL COMBALIA SAGRERA	Barcelona, Savona, Port Kelang, Singapur, Bombay, Hong Kong, Toyohashi, Hitachi, Xingang, Shanghai, Aqaba, Jeddah, Port Qabas, Dubai, Abu Dhabi, Kuwait, Doha, Bahrain, Bandar Abbas, Umm Qasr
MEDITERRANEAN SHIPP. CO	MEDITERRANEAN SHIPP. CO.	Barcelona, Valencia, Castellon, Bejaia, Napoles, Felistowe, Oran, Tunis, Misurata, Tripoli, Pireus, Thessaloniki, Pireo, Beirut, Mersin, Istanbul, Izmir, Gemlik, Thessaloniki, Jeddah, Jebel Ali, Dubai, Karachi, Nhava Shava Sheva, Mundra, Muscat, Singapur, Chiwan, Hong Kong, Dalian, Xingang (Tanggu), Shanghai, Busan, Ningbo, Suez, Goia Tauro, Napoles, La Spezia, Fos, Santos, Cristobal, Manzanillo, Itajai, Montevideo, Vitoria, Rio Grande, Rio Janeiro, Salvador Bahia, Port Everglades (Fl.), Freeport (Grand Bahama), Veracruz, Altamira, Houston, Savannah, Boston, New York, Baltimore, Norfolk, Las Palmas, Dakar, Capetown, Port Elisabeth, Durban
SHIPPING INDIA CORP. LTD	A.M. CONDEMINAS	Barcelona, Genova, La Spezia, Port Said, Salalah, Colombo, Nhava Sheva, Mundra, Salalah, Port Said, Istanbul, Barcelona
TURKON CONTAINER	MARITIMA DAVILA BARCELONA, S.A.	Barcelona, Marsella, Genova, Evyap, Istanbul, Gemlik, Istanbul, Izmir, Felixstowe, Hamburgo, Antwerpen, Valencia, Barcelona
GRIMALDI GROUP NAPOLI	GRIMALDI LOGISTICA ESPAÑA	Barcelona, Valencia, Alkhums, Pireo, Derince, Gemlik, Fos sur Mer, Barcelona
ILVA S.P.A.	AMP SHIPPING SYSTEMS, S.L.	Thessaloniki, Taranto, Genova, Savona, Porto Nogaro, Barcelona
ILVA S.P.A.	INTRAMEDITERRANEO	Thessaloniki, Taranto, Genova, Savona, Porto Nogaro, Barcelona
AGREXCO AGRICULTURAL EXPORT	ROMEU & CIA	Barcelona, Valencia, Haifa, Ashood, Vado Ligure, Marsella, Barcelona

Armador	Consignatario	Puertos
ISLAMIC REPUBLIC OF IRAN (IRISL)	A.M. SEA SPAIN, S.A.	Malta, Misurata, Tripoli, Benghazi, Jeddah, Dubai, Bandar Abbas, Aqaba, Port Sudan, Sharjah, Abu Dhabi, Muscat, Bahrain, Kuwait, Doha, Damman, Umm Qasr, Khorramshahr, Bandar Khomeini, Bushehr, Karachi, Mundra, Nhava Sheva, Shanghai, Ningbo, Chiwan, Laem Chabang, Singapore.
ARKAS CONTAINER TRANSPORT	CONSIGMAR	Barcelona, Cagliari, Izmir, Mersin, Thessaloniki, Pireo, Alexandria, Valencia, Castellón, Barcelona
Norteamérica (EUA) Atlántico		
HAPAG-LLOYD, AG.	HAPAG-LLOYD SPAIN, S.L.	Barcelona, Valencia, Savannah, Port Everglades, Veracruz, Altamira, Houston, New Orleans, Savannah, Cagliari, Livorno, Genova, Fos, Barcelona
UNITED ARAB SHIPPING COMPANY	ROCA NEPTUNE, S.A.	Barcelona, Valencia, New York City, Norfolk, Savannah, Valencia, Genova, Port Said, Jeddah, Khorfakkan, Jebel Ali, Muhammad Bin Qasim, Karachi, Nava Sheva, Jeddah, Port Said, Cagliari, La Spezia, Genova, Fos Sur Mer, Barcelona
HANJIN SHIPPING CO LTD	HANJIN SPAIN, S.A.	Barcelona, Valencia, New York City, Norfolk, Savannah, Valencia, Genova, Port Said, Jeddah, Khorfakkan, Jebel Ali, Muhammad Bin Qasim, Karachi, Nava Sheva, Jeddah, Port Said, Cagliari, La Spezia, Genova, Fos Sur Mer, Barcelona
K LINE	BERGE MARITIMA, S.L.	Ashdod, Pireo, Livorno, Civitavecchia, Barcelona, Zeebrugge, Southampton, Santander, Vigo, Veracruz, Galveston, Jacksonville, Baltimore, Newark, Barcelona
AMERICAN ROLL ON ROLL OFF	AG. MARITIMA ESPAÑOLA EVGE	Barcelona, Alexandria, Haifa, Izmir, Barcelona, Bremerhaven, Zeebrugge, Southampton, Baltimore, Charleston, Galveston
MEDITERRANEAN SHIPP. CO	MEDITERRANEAN SHIPP. CO.	Barcelona, Valencia, Castellon, Bejaia, Napoles, Felistowe, Oran, Tunis, Misurata, Tripoli, Pireus, Thessaloniki, Pireo, Beirut, Mersin, Istanbul, Izmir, Gemlik, Thessaloniki, Jeddah, Jebel Ali, Dubai, Karachi, Nhava Shava Sheva, Mundra, Muscat, Singapur, Chiwan, Hong Kong, Dalian, Xingang (Tanggu), Shanghai, Busan, Ningbo, Suez, Goia Tauro, Napoles, La Spezia, Fos, Santos, Cristobal, Manzanillo, Itajai, Montevideo, Vitoria, Rio Grande, Rio Janeiro, Salvador Bahia, Port Everglades (Fl.), Freeport (Grand Bahama), Veracruz, Altamira, Houston, Savannah, Boston, New York, Baltimore, Norfolk, Las Palmas, Dakar, Capetown, Port Elisabeth, Durban
Norteamérica (EUA) Pacífico		
HAPAG-LLOYD, AG.	HAPAG-LLOYD SPAIN, S.L.	Barcelona, Valencia, Cartagena, Manzanillo, Los Angeles, Oakland, Vancouver, Portland, Manzanillo, Puerto Quetzal, Caucedo, Valencia, Cagliari, Livorno, Genova, Fos, Barcelona
África del Norte		
CNAM GROUP SPA	TRANSCOMA	Barcelona, Argel, Oran, Skikda, Annaba, Bejaia, Marsella, Valencia, Alicante, Castellón, Barcelona
GRANDI NAVI VELOCI, S.P.A.	CIA. TRASMEDITERRANEA	Barcelona, Tánger, Barcelona
NORASIA SHIPPING LINE	CSAV AGENCIA MARITIMA	Jebel Ali, Karachi, Mundra, Nhava Sheva, Port Said, Barcelona, Rotterdam, Hamburgo, Felixstowe
MAERSK LINE A.P. MOLLER	MARITIMA DEL MEDITERRANEO, SA	Barcelona, Fos, Algeciras, Tanger Med, Valencia, Salerno, Genova, Napoli, Goia Tauro, Suez, Salalah, Jebel Ali, Colombo, Tanjung Pelapas, Hong Kong, Kaosiung, Xiamen, Ningbo, Shanghai, Yantian, Yokohama, Nagoya, Shimizu

Armador	Consignatario	Puertos
NEPTUNE SHIPPING AGENCIES	NEPTUNE BARCELONA	Barcelona, Koper, El Pireo, Derince, Buyukcukur, Ilychevsk, Livorno, Marsella, Valencia, Argel, Casablanca, Alexandria, Civitavecchia, Savona, Djen-Djen, Mostaganem, Marsella, Barcelona
WEC LINES B.V	WEC LINES ESPAÑA, S.L.U.	Barcelona, Valencia, Casablanca
AFRICA CONTAINER LINES	A.M. SEA SPAIN, S.A.	Barcelona, Sagunto, Casablanca, Oran, Barcelona
CIE.TUNISIEN.NAV.(COTUNAV)	ROMEU & CIA	Tunez, Barcelona, Tunez
MARFRET SHIPPING LINES	AG. MARITIMA ESPAÑOLA EVGE	Barcelona, Marsella, Argel, Skkida, Dejem-Djem, Mostagarem, Oran, Annaba, Bejaia, Alkhums, Tripoli, Benghazi
CIA. TRASMEDITERRANEA	CIA. TRASMEDITERRANEA	Barcelona, Tanger-Med, Barcelona
EUROPA FERRYS S.A.U.	CIA. TRASMEDITERRANEA	Barcelona, Tanger-Med, Barcelona
WHITE LINE SHIPPING	LINEAS REGULARES S.L.	Barcelona, Alger, Skkida, Barcelona
COMANAV	SAMUEL M. BULL, S.A.	Barcelona, Valencia, Tanger, Casablanca, Agadir, Port Vendres, Marsella, Barcelona
HAMBURG SUD	TRANSITAINER, S.A.	Barcelona, Rio de Janeiro, Santos, Buenos Aires, Montevideo, Rio Grande, Itajai, Paranagua, Pecem, Tanger Med, Valencia, Tarragona, Livorno, Genova, Vado Ligure, Barcelona
CIA LIBRA DE NAVEGAÇÃO	CSAV AGENCIA MARITIMA	Barcelona, Rio de Janeiro, Santos, Buenos Aires, Montevideo, Rio Grande, Itajai, Paranagua, Pecem, Tanger Med, Valencia, Tarragona, Livorno, Genova, Vado Ligure, Barcelona
CMA - CGM	CMA CGM IBERICA, S.A.	Barcelona, Rio de Janeiro, Santos, Buenos Aires, Montevideo, Rio Grande, Itajai, Paranagua, Pecem, Tanger Med, Valencia, Tarragona, Livorno, Genova, Vado Ligure, Barcelona
ZIM INTEGRATED SHIPPING SERV	A. PEREZ Y CIA	Barcelona, Rio de Janeiro, Santos, Buenos Aires, Montevideo, Rio Grande, Itajai, Paranagua, Pecem, Tanger Med, Valencia, Tarragona, Livorno, Genova, Vado Ligure, Barcelona
NIVER LINES	AG. MARITIMA ESPAÑOLA EVGE	Barcelona, Rio de Janeiro, Santos, Buenos Aires, Montevideo, Rio Grande, Itajai, Paranagua, Pecem, Tanger Med, Valencia, Tarragona, Livorno, Genova, Vado Ligure, Barcelona
MEDEX CONT. SERVICE LTD.	INTRAMEDITERRANEO	Barcelona, Radis/Tunez, Pozallo, Marsaxlokk, Valencia, Barcelona
WALLENUS WILHEMSEN	AG. MARITIMA ESPAÑOLA EVGE	Barcelona, Djen-Djen, Setubal, Bremerhaven, Antwerpen, Rotterdam, Zeebrugge, Southampton, Malmo, Gothenburg
MEDITERRANEAN SHIPP. CO	MEDITERRANEAN SHIPP. CO.	Barcelona, Valencia, Castellon, Bejaia, Napoles, Felistowe, Oran, Tunis, Misurata, Tripoli, Pireus, Thessaloniki, Pireo, Beirut, Mersin, Istanbul, Izmir, Gemlik, Thessaloniki, Jeddah, Jebel Ali, Dubai, Karachi, Nhava Shava Sheva, Mundra, Muscat, Singapur, Chiwan, Hong Kong, Dalian, Xingang (Tanggu), Shanghai, Busan, Ningbo, Suez, Goia Tauro, Napoles, La Spezia, Fos, Santos, Cristobal, Manzanillo, Itajai, Montevideo, Vitoria, Rio Grande, Rio Janeiro, Salvador Bahia, Port Everglades (Fl.), Freeport (Grand Bahama), Veracruz, Altamira, Houston, Savannah, Boston, New York, Baltimore, Norfolk, Las Palmas, Dakar, Capetown, Port Elisabeth, Durban
X-PRESS CONTAINER LINE (UK) LTD	A. PEREZ Y CIA	Barcelona, Ibiza, Tarragona, Almeria, Sevilla, Fos sur Mer, Palermo, Salerno, Napoli, Genova, Valencia, Tanger Med, Casablanca, Vigo, Leixoes, Lisboa, Algeciras, Tarragona, Barcelona

Armador	Consignatario	Puertos
MARFRET MARSEILLE	AG. MARITIMA ESPAÑOLA EVGE	Barcelona, Fos sur Mer, Livorno, Genova, Tanger Med, Fort de France, Ponte à Pitre, Rio Haina, La Guaira-Caracas, Manzanillo, Cartagena, Puerto Cabello, Fort de France, Algeciras, Barcelona
CMA - CGM	CMA CGM IBERICA, S.A.	Barcelona, Fos sur Mer, Livorno, Genova, Tanger Med, Fort de France, Ponte à Pitre, Rio Haina, La Guaira-Caracas, Manzanillo, Cartagena, Puerto Cabello, Fort de France, Algeciras, Barcelona
CMA - CGM	CMA CGM IBERICA, S.A.	Barcelona, Marsella, Argel, Oran, Mostaganem, Bejaia, Skikda, Annaba, Rades/Tunis
HANJIN SHIPPING CO LTD	HANJIN SPAIN, S.A.	Barcelona, Valencia, Algeciras, Marsaxlokk, Port Said, Singapur, Hong Kong, Xingang, Busan, Shanghai, Ningbo, Yantian, Singapur, Port Said, Marsaxlokk, La Spezia, Barcelona
INTERN. MARIT. TRANSP	VAPORES SUARDIAZ BARCELONA	Barcelona, Rades/Tunis, Algeciras, Casablanca, Tangier, Barcelona
DAMIGHREB	A.M. CONDEMINAS	Barcelona, Genova, Rades/Tunis, Casablanca, Barcelona
ISLAMIC REPUBLIC OF IRAN (IRISL)	A.M. SEA SPAIN, S.A.	Malta, Misurata, Tripoli, Benghazi, Jeddah, Dubai, Bandar Abbas, Aqaba, Port Sudan, Sharjah, Abu Dhabi, Muscat, Bahrain, Kuwait, Doha, Damman, Umm Qasr, Khorramshahr, Bandar Khomeini, Bushehr, Karachi, Mundra, Nhava Sheva, Shanghai, Ningbo, Chiwan, Laem Chabang, Singapore.
ARKAS CONTAINER TRANSPORT	CONSIGMAR	Barcelona, Valencia, Alger, Oran, Livorno, Vado Ligure, Barcelona
ARKAS CONTAINER TRANSPORT	CONSIGMAR	Barcelona, Valencia, Casablanca, Oran, Barcelona
INTERN. MARIT. TRANSP	VAPORES SUARDIAZ BARCELONA	Barcelona, Valencia, Casablanca, Oran, Barcelona
ARKAS CONTAINER TRANSPORT	CONSIGMAR	Barcelona, Cagliari, Izmir, Mersin, Thessaloniki, Pireo, Alexandria, Valencia, Castellón, Barcelona
Extremo Oriente y Japón		
COSCO CONTAINER LINE (COSCON)	COSCO IBERIA SHIP. AGENCY	Barcelona, Valencia, Pireo, Suez, Singapur, Hong Kong, Shanghai, Ningbo, Hong Kong, Shekou, Singapur, Suez, Pireo, Napoles, Genova, Barcelona
MALAYSIAN INTER.SHIP.CORP.	DEEP SEA SHIPPING S.L.	Barcelona, Valencia. Fos, Damietta, Jeddah, Singapur, Hong Kong, Busan, Sanghai, Ningbo, Chiwan, Shekou, Port Kelang
ORIENT OVERSEAS CONT. LINE	TRANSITAINER, S.A.	Barcelona, Valencia. Fos, Damietta, Jeddah, Singapur, Hong Kong, Busan, Sanghai, Ningbo, Chiwan, Shekou, Port Kelang
HAPAG-LLOYD, AG.	HAPAG-LLOYD SPAIN, S.L.	Barcelona, Valencia. Fos, Damietta, Jeddah, Singapur, Hong Kong, Busan, Sanghai, Ningbo, Chiwan, Shekou, Port Kelang
NIPPON YUSEN KAISHA	COMBALIA SAGRERA	Barcelona, Valencia. Fos, Damietta, Jeddah, Singapur, Hong Kong, Busan, Sanghai, Ningbo, Chiwan, Shekou, Port Kelang
ORIENT OVERSEAS CONT. LINE	ORIENT OVERSEAS CONTAINER LINE(SPAIN)	Barcelona, Valencia. Fos, Damietta, Jeddah, Singapur, Hong Kong, Busan, Sanghai, Ningbo, Chiwan, Shekou, Port Kelang
MITSUI OSK LINE	TRANSCOMA	Barcelona, Valencia. Fos, Damietta, Jeddah, Singapur, Hong Kong, Busan, Sanghai, Ningbo, Chiwan, Shekou, Port Kelang
HYUNDAI MARINE MERCHANT	MARITIMA DAVILA BARCELONA, S.A.	Barcelona, Valencia. Fos, Damietta, Jeddah, Singapur, Hong Kong, Busan, Sanghai, Ningbo, Chiwan, Shekou, Port Kelang

Armador	Consignatario	Puertos
CMA - CGM	CMA CGM IBERICA, S.A.	Barcelona, Fos, Genova, Napoles, Marsaxlokk, Damietta, Khor Al Fakkan, Port Kelang, Chiwan, Yokohama, Kobe, Hong Kong, Pusan, Gwangyang, Shanghai, Ningbo, Xiamen, Hong Kong, Chiwan, Port Kelang, Beirut, Marsaxlokk, Vaecia, Barcelona
MAERSK LINE A.P. MOLLER	MARITIMA DEL MEDITERRANEO, SA	Barcelona, Fos, Algeciras, Tanger Med, Valencia, Salerno, Genova, Napoli, Goia Tauro, Suez, Salalah, Jebel Ali, Colombo, Tanjung Pelapas, Hong Kong, Kaosiung, Xiamen, Ningbo, Shanghai, Yantian, Yokohama, Nagoya, Shimizu
NISSAN MOTOR CAR CARRIER CO. LT	MARITIMA DEL MEDITERRANEO, SA	Barcelona, Jokohama, Kobe, Kanda, Kawasaki, Setubal, Dublin, Newcastle, Amsterdam, Bremerhaven, Le Havre, Jeddah, Muscat, Dubai, Kuwait, Bahrein, Abu Dhabi, Singapore, Keelung
HOEGH UGLAND AUTOLINERS S/A	MARITIMA DEL MEDITERRANEO, SA	Barcelona, Jokohama, Kobe, Kanda, Kawasaki, Setubal, Dublin, Newcastle, Amsterdam, Bremerhaven, Le Havre, Jeddah, Muscat, Dubai, Kuwait, Bahrein, Abu Dhabi, Singapore, Keelung
EVERGREEN LINE	EVERGREEN SHIPPING SPAIN, S.L.	Barcelona, Valencia, Taranto, Suez, Jeddah, Colombo, Tanjung Pelepas, Qingdao, Yantian, Hong Kong, Kaohsiung, Ningbo, Shanghai, Hong Kong, Yantian, Tanjung Pelepas, Colombo, Suez, Ashdod, Alexandria, Taranto, Genova, Barcelona
EUKOR CAR CARRIERS INC.	BERGE MARITIMA, S.L.	Barcelona, Aqaba, Jeddah, Jebel Ali, Abu Dhabi, Dubai, Bahrain, Doha, Damman, Kuwait, Bombay, Keelung, Xingang, Masan, Pyeongtaek
NIPPON YUSEN KAISHA	CIAL COMBALIA SAGRERA	Barcelona, Savona, Port Kelang, Singapur, Bombay, Hong Kong, Toyohashi, Hitachi, Xingang, Shanghai, Aqaba, Jeddah, Port Qabas, Dubai, Abu Dhabi, Kuwait, Doha, Bahrain, Bandar Abbas, Umm Qasr
MEDITERRANEAN SHIPP. CO	MEDITERRANEAN SHIPP. CO.	Barcelona, Valencia, Castellon, Bejaia, Napoles, Felistowe, Oran, Tunis, Misurata, Trípoli, Pireus, Thessaloniki, Pireo, Beirut, Mersin, Istanbul, Izmir, Gemlik, Thessaloniki, Jeddah, Jebel Ali, Dubai, Karachi, Nhava Shava Sheva, Mundra, Muscat, Singapur, Chiwan, Hong Kong, Dalian, Xingang (Tanggu), Shanghai, Busan, Ningbo, Suez, Goia Tauro, Napoles, La Spezia, Fos, Santos, Cristobal, Manzanillo, Itajai, Montevideo, Vitoria, Rio Grande, Rio Janeiro, Salvador Bahia, Port Everglades (Fl.), Freeport (Grand Bahama), Veracruz, Altamira, Houston, Savannah, Boston, New York, Baltimore, Norfolk, Las Palmas, Dakar, Capetown, Port Elisabeth, Durban
HANJIN SHIPPING CO LTD	HANJIN SPAIN, S.A.	Barcelona, Valencia, Algeciras, Marsaxlokk, Port Said, Singapur, Hong Kong, Xingang, Busan, Shanghai, Ningbo, Yantian, Singapur, Port Said, Marsaxlokk, La Spezia, Barcelona
ISLAMIC REPUBLIC OF IRAN (IRISL)	A.M. SEA SPAIN, S.A.	Malta, Misurata, Trípoli, Benghazi, Jeddah, Dubai, Bandar Abbas, Aqaba, Port Sudan, Sharjah, Abu Dhabi, Muscat, Bahrain, Kuwait, Doha, Damman, Umm Qasr, Khorramshahr, Bandar Khomeini, Bushehr, Karachi, Mundra, Nhava Sheva, Shanghai, Ningbo, Chiwan, Laem Chabang, Singapur.
Sudamérica (Atlántico)		
CMA-CGM	CMA-CGM	Barcelona, Tarragona, Vado Ligure, Marsaxlokk, Dakar, Rio de Janeiro, Santos, Paranagua, Buenos Aires, Montevideo, Rio Grande, Paranagua, Pecem, Valencia, Tarragona
HAMBURG SUD	BERGE MARITIMA, S.A.	Barcelona, Tarragona, Vado Ligure, Marsaxlokk, Dakar, Rio de Janeiro, Santos, Paranagua, Buenos Aires, Montevideo, Rio Grande, Paranagua, Pecem, Valencia, Tarragona

Armador	Consignatario	Puertos
ZIM INTEGRATED SHIPPING SERVICE	A. PEREZ Y CIA	Barcelona, Tarragona, Vado Ligure, Marsaxlokk, Dakar, Rio de Janeiro, Santos, Paranagua, Buenos Aires, Montevideo, Rio Grande, Paranagua, Pecem, Valencia, Tarragona
CIA LIBRA DE NAVEGAÇÃO	UNIVERSAL MARITIMA	Barcelona, Tarragona, Vado Ligure, Marsaxlokk, Dakar, Rio de Janeiro, Santos, Paranagua, Buenos Aires, Montevideo, Rio Grande, Paranagua, Pecem, Valencia, Tarragona
MEDITERRANEAN SHIPP. CO	MEDITERRANEAN SHIPP. CO.	Barcelona, Valencia, Bejaia, Oran, Tunis, Misurata, Tripoli, Pireus, Thessaloniki, Beirut, Mersin, Pireo, Beirut, Mersin, Istanbul, Izmir, Gemlik, Thessaloniki, Jeddah, Jebel Ali, Dubai, Singapur, Chiwan, Hong Kong, Dalian, Xingang (Tanggu), Shanghai, Busan, Ningbo, Suez, Goia Tauro, Napoles, La Spezia, Fos, Santos, Buenos Aires, Itajai, Montevideo, Vitoria, Rio Grande, Rio Janeiro, Salvador Bahia, Port Everglades (Fl.), Freeport (Grand Bahama), Veracruz, Altamira, Houston, Savannah, Boston, New York, Baltimore, Norfolk, Las Palmas, Dakar, Capetown, Port Elisabeth, Durban
CCNI CIA. CHILENA DE NAV. INTERN	AGUNSA EUROPA, S.A.	Barcelona, Valencia, Haina (Rio Haina), Cartagena, Callao, Iquique, San Antonio, Antofagasta, Valencia, Salerno, Livorno, Vado Ligure, Barcelona
CSAV SHIPPING	CSAV AGENCIA MARITIMA	Barcelona, Valencia, Haina (Rio Haina), Cartagena, Callao, Iquique, San Antonio, Antofagasta, Valencia, Salerno, Livorno, Vado Ligure, Barcelona
MARFRET MARSEILLE	AG. MARITIMA ESPAÑOLA EVGE	Barcelona, Marsella, Livorno, Genova, Tanger Med, Fort de France, Base Terre, Ponte à Pitre, Rio Haina, La Guaira-Caracas, Manzanillo, Cartagena, Puerto Cabello, Point a Pitre, Algeciras
CMA - CGM	CMA CGM IBERICA, S.A.	Barcelona, Marsella, Livorno, Genova, Tanger Med, Fort de France, Base Terre, Ponte à Pitre, Rio Haina, La Guaira-Caracas, Manzanillo, Cartagena, Puerto Cabello, Point a Pitre, Algeciras
Sudamérica (Pacífico)		
CCNI CIA. CHILENA DE NAV. INTERN	AGUNSA EUROPA, S.A.	Barcelona, Valencia, Cartagena, Guayaquil, Callao, Iquique, Mejillones, San Antonio, Antofagasta, Ilo, Valencia, Salerno, Livorno, Vado Ligure, Barcelona
CSAV SHIPPING	CSAV AGENCIA MARITIMA	Barcelona, Valencia, Cartagena, Guayaquil, Callao, Iquique, Mejillones, San Antonio, Antofagasta, Ilo, Valencia, Salerno, Livorno, Vado Ligure, Barcelona
Africa Occidental		
MAERSK LINE A.P. MOLLER	MARITIMA DEL MEDITERRANEO, SA	Barcelona, Fos, Algeciras, Tanger Med, Valencia, Salerno, Genova, Napoli, Goia Tauro, Suez, Salalah, Jebel Ali, Colombo, Tanjung Pelapas, Hong Kong, Kaosiung, Xiamen, Ningbo, Shanghai, Yantian, Yokohama, Nagoya, Shimizu
NAVALE DELMAS	MACANDREWS S.A.	Barcelona, Marsella, Marsaxlokk, Napoles, Livorno, Genova, Valencia, Tanger Med, Dakar, Conakry, San Pedro, Lome, Tema, Takoradi, Abidjan, Barcelona
IGNAZIO MESSINA AND CO., SPA	WECO AGENCIA MARÍTIMA	Barcelona, Castellon, Dakar, Conakry, Abidjan, Douala, Cotonou, Tema, Lome, Takoradi, Lagos, San Pedro, Dakar, Castellon, Genova, Marsella, Barcelona

Armador	Consignatario	Puertos
MEDITERRANEAN SHIPP. CO	MEDITERRANEAN SHIPP. CO.	Barcelona, Valencia, Castellon, Bejaia, Napoles, Felistowe, Oran, Tunis, Misurata, Trípoli, Pireus, Thessaloniki, Pireo, Beirut, Mersin, Istanbul, Izmir, Gemlik, Thessaloniki, Jeddah, Jebel Ali, Dubai, Karachi, Nhava Shava Sheva, Mundra, Muscat, Singapur, Chiwan, Hong Kong, Dalian, Xingang (Tanggu), Shanghai, Busan, Ningbo, Suez, Goia Tauro, Napoles, La Spezia, Fos, Santos, Cristobal, Manzanillo, Itajai, Montevideo, Vitoria, Rio Grande, Rio Janeiro, Salvador Bahia, Port Everglades (Fl.), Freeport (Grand Bahama), Veracruz, Altamira, Houston, Savannah, Boston, New York, Baltimore, Norfolk, Las Palmas, Dakar, Capetown, Port Elisabeth, Durban
Golfo de México (México y EUA)		
HAPAG-LLOYD, AG.	HAPAG-LLOYD SPAIN, S.L.	Barcelona, Valencia, Savannah, Port Everglades, Veracruz, Altamira, Houston, New Orleans, Savannah, Cagliari, Livorno, Genova, Fos, Barcelona
HAPAG-LLOYD, AG.	HAPAG-LLOYD SPAIN, S.L.	Barcelona, Valencia, Cartagena, Manzanillo, Los Angeles, Oakland, Vancouver, Portland, Manzanillo, Puerto Quetzal, Caucedo, Valencia, Cagliari, Livorno, Genova, Fos, Barcelona
K LINE	BERGE MARITIMA, S.L.	Ashdod, Pireo, Livorno, Civitavecchia, Barcelona, Zeebrugge, Southampton, Santander, Vigo, Veracruz, Galveston, Jacksonville, Baltimore, Newark, Barcelona
MEDITERRANEAN SHIPP. CO	MEDITERRANEAN SHIPP. CO.	Barcelona, Valencia, Castellon, Bejaia, Napoles, Felistowe, Oran, Tunis, Misurata, Trípoli, Pireus, Thessaloniki, Pireo, Beirut, Mersin, Istanbul, Izmir, Gemlik, Thessaloniki, Jeddah, Jebel Ali, Dubai, Karachi, Nhava Shava Sheva, Mundra, Muscat, Singapur, Chiwan, Hong Kong, Dalian, Xingang (Tanggu), Shanghai, Busan, Ningbo, Suez, Goia Tauro, Napoles, La Spezia, Fos, Santos, Cristobal, Manzanillo, Itajai, Montevideo, Vitoria, Rio Grande, Rio Janeiro, Salvador Bahia, Port Everglades (Fl.), Freeport (Grand Bahama), Veracruz, Altamira, Houston, Savannah, Boston, New York, Baltimore, Norfolk, Las Palmas, Dakar, Capetown, Port Elisabeth, Durban
Sudeste Asiático		
COSCO CONTAINER LINE (COSCON)	COSCO IBERIA SHIP. AGENCY	Barcelona, Valencia, Pireo, Suez, Singapur, Hong Kong, Shanghai, Ningbo, Hong Kong, Shekou, Singapur, Suez, Pireo, Napoles, Genova, Barcelona
MALAYSIAN INTER.SHIP.CORP.	DEEP SEA SHIPPING S.L.	Barcelona, Valencia, Fos, Damietta, Jeddah, Singapur, Hong Kong, Busan, Sanghai, Ningbo, Chiwan, Shekou, Port Kelang
ORIENT OVERSEAS CONT. LINE	TRANSITAINER, S.A.	Barcelona, Valencia, Fos, Damietta, Jeddah, Singapur, Hong Kong, Busan, Sanghai, Ningbo, Chiwan, Shekou, Port Kelang
HAPAG-LLOYD, AG.	HAPAG-LLOYD SPAIN, S.L.	Barcelona, Valencia, Fos, Damietta, Jeddah, Singapur, Hong Kong, Busan, Sanghai, Ningbo, Chiwan, Shekou, Port Kelang
NIPPON YUSEN KAISHA	COMBALIA SAGRERA	Barcelona, Valencia, Fos, Damietta, Jeddah, Singapur, Hong Kong, Busan, Sanghai, Ningbo, Chiwan, Shekou, Port Kelang
ORIENT OVERSEAS CONT. LINE	ORIENT OVERSEAS CONTAINER LINE (SPAIN)	Barcelona, Valencia, Fos, Damietta, Jeddah, Singapur, Hong Kong, Busan, Sanghai, Ningbo, Chiwan, Shekou, Port Kelang
MITSUI OSK LINE	TRANSCOMA	Barcelona, Valencia, Fos, Damietta, Jeddah, Singapur, Hong Kong, Busan, Sanghai, Ningbo, Chiwan, Shekou, Port Kelang

Armador	Consignatario	Puertos
HYUNDAI MARINE MERCHANT	MARITIMA DAVILA BARCELONA, S.A.	Barcelona, Valencia. Fos, Damietta, Jeddah, Singapur, Hong Kong, Busan, Sanghai, Ningbo, Chiwan, Shekou, Port Kelang
CMA - CGM	CMA CGM IBERICA, S.A.	Barcelona, Fos, Genova, Napoles, Marsaxlokk, Damietta, Khor Al Fakkan, Port Kelang, Chiwan, Yokohama, Kobe, Hong Kong, Pusan, Gwangyang, Shanghai, Ningbo, Xiamen, Hong Kong, Chiwan, Port Kelang, Beirut, Marsaxlokk, Valecia, Barcelona
MAERSK LINE A.P. MOLLER	MARITIMA DEL MEDITERRANEO, SA	Barcelona, Fos, Algeciras, Tanger Med, Valencia, Salerno, Genova, Napoli, Goia Tauro, Suez, Salalah, Jebel Ali, Colombo, Tanjung Pelapas, Hong Kong, Kaosiung, Xiamen, Ningbo, Shanghai, Yantian, Yokohama, Nagoya, Shimizu
NISSAN MOTOR CAR CARRIER CO. LT	MARITIMA DEL MEDITERRANEO, SA	Barcelona, Jokohama, Kobe, Kanda, Kawasaki, Setubal, Dublin, Newcastle, Amsterdam, Bremerhaven, Le Havre, Jeddah, Muscat, Dubai, Kuwait, Bahrein, Abu Dhabi, Singapore, Keelung
HOEGH UGLAND AUTOLINERS S/A	MARITIMA DEL MEDITERRANEO, SA	Barcelona, Jokohama, Kobe, Kanda, Kawasaki, Setubal, Dublin, Newcastle, Amsterdam, Bremerhaven, Le Havre, Jeddah, Muscat, Dubai, Kuwait, Bahrein, Abu Dhabi, Singapore, Keelung
EVERGREEN LINE	EVERGREEN SHIPPING SPAIN, S.L.	Barcelona, Valencia, Taranto, Suez, Jeddah, Colombo, Tanjung Pelepas, Qingdao, Yantian, Hong Kong, Kaohsiung, Ningbo, Shanghai, Hong Kong, Yantian, Tanjung Pelepas, Colombo, Suez, Ashdod, Alexandria, Taranto, Genova, Barcelona
EUKOR CAR CARRIERS INC.	BERGE MARITIMA, S.L.	Barcelona, Aqaba, Jeddah, Jebel Alí, Abu Dhabi, Dubai, Bahrain, Doha, Damman, Kuwait, Bombay, Keelung, Xingang, Masan, Pyeongtaek
NIPPON YUSEN KAISHA	CIAL COMBALIA SAGRERA	Barcelona, Savona, Port Kelang, Singapur, Bombay, Hong Kong, Toyohashi, Hitachi, Xingang, Shanghai, Aqaba, Jeddah, Port Qabas, Dubai, Abu Dhabi, Kuwait, Doha, Bahrain, Bandar Abbas, Umm Qasr
MEDITERRANEAN SHIPP. CO	MEDITERRANEAN SHIPP. CO.	Barcelona, Valencia, Castellon, Bejaia, Napoles, Felistowe, Oran, Tunis, Misurata, Tripoli, Pireus, Thessaloniki, Pireo, Beirut, Mersin, Istanbul, Izmir, Gemlik, Thessaloniki, Jeddah, Jebel Ali, Dubai, Karachi, Nhava Shava Sheva, Mundra, Muscat, Singapur, Chiwan, Hong Kong, Dalian, Xingang (Tanggu), Shanghai, Busan, Ningbo, Suez, Goia Tauro, Napoles, La Spezia, Fos, Santos, Cristobal, Manzanillo, Itajai, Montevideo, Vitoria, Rio Grande, Rio Janeiro, Salvador Bahia, Port Everglades (Fl.), Freeport (Grand Bahama), Veracruz, Altamira, Houston, Savannah, Boston, New York, Baltimore, Norfolk, Las Palmas, Dakar, Capetown, Port Elisabeth, Durban
HANJIN SHIPPING CO LTD	HANJIN SPAIN, S.A.	Barcelona, Valencia, Algeciras, Marsaxlokk, Port Said, Singapur, Hong Kong, Xingang, Busan, Shanghai, Ningbo, Yantian, Singapur, Port Said, Marsaxlokk, La Spezia, Barcelona
ISLAMIC REPUBLIC OF IRAN (IRISL)	A.M. SEA SPAIN, S.A.	Malta, Misurata, Tripoli, Benghazi, Jeddah, Dubai, Bandar Abbas, Aqaba, Port Sudan, Sharjah, Abu Dhabi, Muscat, Bahrain, Kuwait, Doha, Damman, Umm Qasr, Khorramshahr, Bandar Khomeini, Bushehr, Karachi, Mundra, Nhava Sheva, Shanghai, Ningbo, Chiwan, Laem Chabang, Singapore.
Europa (Atlántico)		
NORASIA SHIPPING LINE	CSAV AGENCIA MARITIMA	Jebel Ali, Karachi, Mundra, Nhava Sheva, Port Said, Barcelona, Rotterdam, Hamburgo, Felixstowe

Armador	Consignatario	Puertos
MAERSK LINE A.P. MOLLER	MARITIMA DEL MEDITERRANEO, SA	Barcelona, Fos, Algeciras, Tanger Med, Valencia, Salerno, Genova, Napoli, Goia Tauro, Suez, Salalah, Jebel Ali, Colombo, Tanjung Pelapas, Hong Kong, Kaosung, Xiamen, Ningbo, Shanghai, Yantian, Yokohama, Nagoya, Shimizu
NISSAN MOTOR CAR CARRIER CO. LT	MARITIMA DEL MEDITERRANEO, SA	Barcelona, Jokohama, Kobe, Kanda, Kawasaki, Setubal, Dublin, Newcastle, Amsterdam, Bremerhaven, Le Havre, Jeddah, Muscat, Dubai, Kuwait, Bahrein, Abu Dhabi, Singapore, Keelung
HOEGH UGLAND AUTOLINERS S/A	MARITIMA DEL MEDITERRANEO, SA	Barcelona, Jokohama, Kobe, Kanda, Kawasaki, Setubal, Dublin, Newcastle, Amsterdam, Bremerhaven, Le Havre, Jeddah, Muscat, Dubai, Kuwait, Bahrein, Abu Dhabi, Singapore, Keelung
K LINE	BERGE MARITIMA, S.L.	Ashdod, Pireo, Livorno, Civitavecchia, Barcelona, Zeebrugge, Southampton, Santander, Vigo, Veracruz, Galveston, Jacksonville, Baltimore, Newark, Barcelona
WALLENIUS WILHEMSEN	AG. MARITIMA ESPAÑOLA EVGE	Barcelona, Djen-Djen, Setubal, Bremerhaven, Antwerpen, Rotterdam, Zeebrugge, Southampton, Malmö, Gothenburg
AMERICAN ROLL ON ROLL OFF	AG. MARITIMA ESPAÑOLA EVGE	Barcelona, Alexandria, Haifa, Izmir, Barcelona, Bremerhaven, Zeebrugge, Southampton, Baltimore, Charleston, Galveston
WEC LINES B.V	WEC LINES ESPAÑA, S.L.U.	Barcelona, Cádiz, Lisboa, Leixoes, Felixstowne, Rotterdam
FLOTA SUARDIAZ	VAPORES SUARDIAZ BARCELONA	Barcelona, Tarragona, Sheerness, Tyne, Vlissingen, Zeebrugge, Vigo, Málaga, Barcelona
TURKON CONTAINER	MARITIMA DAVILA BARCELONA, S.A.	Barcelona, Marsella, Genova, Evyap, Istanbul, Gemlik, Istanbul, Izmir, Felixstowe, Hamburgo, Antwerpen, Valencia, Barcelona
X-PRESS CONTAINER LINE (UK) LTD	A. PEREZ Y CIA	Barcelona, Ibiza, Tarragona, Almeria, Sevilla, Fos sur Mer, Palermo, Salerno, Napoli, Genova, Valencia, Tanger Med, Casablanca, Vigo, Leixoes, Lisboa, Algeciras, Tarragona, Barcelona
THYSSEN KRUPP STAHL	A.M. SEA SPAIN, S.A.	Barcelona, Duisborg, Rotterdam, Sagunto
Mar Rojo		
MAERSK LINE A.P. MOLLER	MARITIMA DEL MEDITERRANEO, SA	Barcelona, Fos, Algeciras, Tanger Med, Valencia, Salerno, Genova, Napoli, Goia Tauro, Suez, Salalah, Jebel Ali, Colombo, Tanjung Pelapas, Hong Kong, Kaosung, Xiamen, Ningbo, Shanghai, Yantian, Yokohama, Nagoya, Shimizu
NISSAN MOTOR CAR CARRIER CO. LT	MARITIMA DEL MEDITERRANEO, SA	Barcelona, Jokohama, Kobe, Kanda, Kawasaki, Setubal, Dublin, Newcastle, Amsterdam, Bremerhaven, Le Havre, Jeddah, Muscat, Dubai, Kuwait, Bahrein, Abu Dhabi, Singapore, Keelung
HOEGH UGLAND AUTOLINERS S/A	MARITIMA DEL MEDITERRANEO, SA	Barcelona, Jokohama, Kobe, Kanda, Kawasaki, Setubal, Dublin, Newcastle, Amsterdam, Bremerhaven, Le Havre, Jeddah, Muscat, Dubai, Kuwait, Bahrein, Abu Dhabi, Singapore, Keelung
EVERGREEN LINE	EVERGREEN SHIPPING SPAIN, S.L.	Barcelona, Valencia, Taranto, Suez, Jeddah, Colombo, Tanjung Pelepas, Qingdao, Yantian, Hong Kong, Kaohsiung, Ningbo, Shanghai, Hong Kong, Yantian, Tanjung Pelepas, Colombo, Suez, Ashdod, Alexandria, Taranto, Genova, Barcelona
EUKOR CAR CARRIERS INC.	BERGE MARITIMA, S.L.	Barcelona, Aqaba, Jeddah, Jebel Ali, Abu Dhabi, Dubai, Bahrain, Doha, Damman, Kuwait, Bombay, Keelung, Xingang, Masan, Pyeongtaek

Armador	Consignatario	Puertos
NIPPON YUSEN KAISHA	CIAL COMBALIA SAGRERA	Barcelona, Savona, Port Kelang, Singapur, Bombay, Hong Kong, Toyohashi, Hitachi, Xingang, Shanghai, Aqaba, Jeddah, Port Qabas, Dubai, Abu Dhabi, Kuwait, Doha, Bahrain, Bandar Abbas, Umm Qasr
ISLAMIC REPUBLIC OF IRAN (IRISL)	A.M. SEA SPAIN, S.A.	Malta, Misurata, Tripoli, Benghazi, Jeddah, Dubai, Bandar Abbas, Aqaba, Port Sudan, Sharjah, Abu Dhabi, Muscat, Bahrain, Kuwait, Doha, Damman, Umm Qasr, Khorramshahr, Bandar Khomeini, Bushehr, Karachi, Mundra, Nhava Sheva, Shanghai, Ningbo, Chiwan, Laem Chabang, Singapore.
Golfo Pérsico/Mar Árabe		
NORASIA SHIPPING LINE	CSAV AGENCIA MARITIMA	Jebel Ali, Karachi, Mundra, Nhava Sheva, Port Said, Barcelona, Rotterdam, Hamburgo, Felixstowe
MAERSK LINE A.P. MOLLER	MARITIMA DEL MEDITERRANEO, SA	Barcelona, Fos, Algeciras, Tanger Med, Valencia, Salerno, Genova, Napoli, Goia Tauro, Suez, Salalah, Jebel Ali, Colombo, Tanjung Pelapas, Hong Kong, Kaosung, Xiamen, Ningbo, Shanghai, Yantian, Yokohama, Nagoya, Shimizu
NISSAN MOTOR CAR CARRIER CO. LT	MARITIMA DEL MEDITERRANEO, SA	Barcelona, Jokohama, Kobe, Kanda, Kawasaki, Setubal, Dublin, Newcastle, Amsterdam, Bremerhaven, Le Havre, Jeddah, Muscat, Dubai, Kuwait, Bahrein, Abu Dhabi, Singapore, Keelung
HOEGH UGLAND AUTOLINERS S/A	MARITIMA DEL MEDITERRANEO, SA	Barcelona, Jokohama, Kobe, Kanda, Kawasaki, Setubal, Dublin, Newcastle, Amsterdam, Bremerhaven, Le Havre, Jeddah, Muscat, Dubai, Kuwait, Bahrein, Abu Dhabi, Singapore, Keelung
EVERGREEN LINE	EVERGREEN SHIPPING SPAIN, S.L.	Barcelona, Valencia, Taranto, Suez, Jeddah, Colombo, Tanjung Pelepas, Qingdao, Yantian, Hong Kong, Kaosung, Ningbo, Shanghai, Hong Kong, Yantian, Tanjung Pelepas, Colombo, Suez, Ashdod, Alexandria, Taranto, Genova, Barcelona
NIPPON YUSEN KAISHA	CIAL COMBALIA SAGRERA	Barcelona, Savona, Port Kelang, Singapur, Bombay, Hong Kong, Toyohashi, Hitachi, Xingang, Shanghai, Aqaba, Jeddah, Port Qabas, Dubai, Abu Dhabi, Kuwait, Doha, Bahrain, Bandar Abbas, Umm Qasr
MEDITERRANEAN SHIPP. CO	MEDITERRANEAN SHIPP. CO.	Barcelona, Valencia, Castellon, Bejaia, Napoles, Felistowe, Oran, Tunis, Misurata, Tripoli, Pireus, Thessaloniki, Pireo, Beirut, Mersin, Istanbul, Izmir, Gemlik, Thessaloniki, Jeddah, Jebel Ali, Dubai, Karachi, Nhava Shava Sheva, Mundra, Muscat, Singapur, Chiwan, Hong Kong, Dalian, Xingang (Tanggu), Shanghai, Busan, Ningbo, Suez, Goia Tauro, Napoles, La Spezia, Fos, Santos, Cristobal, Manzanillo, Itajai, Montevideo, Vitoria, Rio Grande, Rio Janeiro, Salvador Bahia, Port Everglades (Fl.), Freeport (Grand Bahama), Veracruz, Altamira, Houston, Savannah, Boston, New York, Baltimore, Norfolk, Las Palmas, Dakar, Capetown, Port Elisabeth, Durban
SHIPPING INDIA CORP. LTD	A.M. CONDEMINAS	Barcelona, Genova, La Spezia, Port Said, Salalah, Colombo, Nhava Sheva, Mundra, Salalah, Port Said, Istanbul, Barcelona
ISLAMIC REPUBLIC OF IRAN (IRISL)	A.M. SEA SPAIN, S.A.	Malta, Misurata, Tripoli, Benghazi, Jeddah, Dubai, Bandar Abbas, Aqaba, Port Sudan, Sharjah, Abu Dhabi, Muscat, Bahrain, Kuwait, Doha, Damman, Umm Qasr, Khorramshahr, Bandar Khomeini, Bushehr, Karachi, Mundra, Nhava Sheva, Shanghai, Ningbo, Chiwan, Laem Chabang, Singapore.
Centroamérica y Caribe		
HAPAG-LLOYD, AG.	HAPAG-LLOYD SPAIN, S.L.	Barcelona, Valencia, Cartagena, Manzanillo, Los Angeles, Oakland, Vancouver, Portland, Manzanillo, Puerto Quetzal, Caucedo, Valencia, Cagliari, Livorno, Genova, Fos, Barcelona

Armador	Consignatario	Puertos
K LINE	BERGE MARITIMA, S.L.	Ashdod, Pireo, Livorno, Civitavecchia, Barcelona, Zeebrugge, Southampton, Santander, Vigo, Veracruz, Galveston, Jacksonville, Baltimore, Newark, Barcelona
MEDITERRANEAN SHIPP. CO	MEDITERRANEAN SHIPP. CO.	Barcelona, Valencia, Castellon, Bejaia, Napoles, Felistowe, Oran, Tunis, Misurata, Trípoli, Pireus, Thessaloniki, Pireo, Beirut, Mersin, Istanbul, Izmir, Gemlik, Thessaloniki, Jeddah, Jebel Ali, Dubai, Karachi, Nhava Shava Sheva, Mundra, Muscat, Singapur, Chiwan, Hong Kong, Dalian, Xingang (Tanggu), Shanghai, Busan, Ningbo, Suez, Goia Tauro, Napoles, La Spezia, Fos, Santos, Cristobal, Manzanillo, Itajai, Montevideo, Vitoria, Rio Grande, Rio Janeiro, Salvador Bahia, Port Everglades (Fl.), Freeport (Grand Bahama), Veracruz, Altamira, Houston, Savannah, Boston, New York, Baltimore, Norfolk, Las Palmas, Dakar, Capetown, Port Elisabeth, Durban
MARFRET MARSEILLE	AG. MARITIMA ESPAÑOLA EVGE	Barcelona, Fos sur Mer, Livorno, Genova, Tanger Med, Fort de France, Ponte à Pitre, Rio Haina, La Guaira-Caracas, Manzanillo, Cartagena, Puerto Cabello, Fort de France, Algeciras, Barcelona
CMA - CGM	CMA CGM IBERICA, S.A.	Barcelona, Fos sur Mer, Livorno, Genova, Tanger Med, Fort de France, Ponte à Pitre, Rio Haina, La Guaira-Caracas, Manzanillo, Cartagena, Puerto Cabello, Fort de France, Algeciras, Barcelona
MELFI MARINE CORP. S.A.	A. PEREZ Y CIA	Barcelona, Valencia, Halifax, Habana, Napoles, Livorno, Genova, Barcelona
Canadá (Atlántico) y Grandes Lagos		
HAPAG-LLOYD, AG.	HAPAG-LLOYD SPAIN, S.L.	Barcelona, Valencia, Cartagena, Manzanillo, Los Angeles, Oakland, Vancouver, Portland, Manzanillo, Puerto Quetzal, Caucedo, Valencia, Cagliari, Livorno, Genova, Fos, Barcelona
MELFI MARINE CORP. S.A.	A. PEREZ Y CIA	Barcelona, Valencia, Halifax, Habana, Napoles, Livorno, Genova, Barcelona
África del Sur y del Este/ Océano Índico		
MEDITERRANEAN SHIPP. CO	MEDITERRANEAN SHIPP. CO.	Barcelona, Valencia, Castellon, Bejaia, Napoles, Felistowe, Oran, Tunis, Misurata, Trípoli, Pireus, Thessaloniki, Pireo, Beirut, Mersin, Istanbul, Izmir, Gemlik, Thessaloniki, Jeddah, Jebel Ali, Dubai, Karachi, Nhava Shava Sheva, Mundra, Muscat, Singapur, Chiwan, Hong Kong, Dalian, Xingang (Tanggu), Shanghai, Busan, Ningbo, Suez, Goia Tauro, Napoles, La Spezia, Fos, Santos, Cristobal, Manzanillo, Itajai, Montevideo, Vitoria, Rio Grande, Rio Janeiro, Salvador Bahia, Port Everglades (Fl.), Freeport (Grand Bahama), Veracruz, Altamira, Houston, Savannah, Boston, New York, Baltimore, Norfolk, Las Palmas, Dakar, Capetown, Port Elisabeth, Durban
Pakistan/India/Sri Lanka/Bangladesh		
NORASIA SHIPPING LINE	CSAV AGENCIA MARITIMA	Jebel Ali, Karachi, Mundra, Nhava Sheva, Port Said, Barcelona, Rotterdam, Hamburgo, Felixstowe
UNITED ARAB SHIPPING COMPANY	ROCA NEPTUNE, S.A.	Barcelona, Valencia, New York City, Norfolk, Savannah, Valencia, Genova, Port Said, Jeddah, Khorfakkan, Jebel Ali, Muhammad Bin Qasim, Karachi, Nava Sheva, Jeddah, Port Said, Cagliari, La Spezia, Genova, Fos Sur Mer, Barcelona
HANJIN SHIPPING CO LTD	HANJIN SPAIN, S.A.	Barcelona, Valencia, New York City, Norfolk, Savannah, Valencia, Genova, Port Said, Jeddah, Khorfakkan, Jebel Ali, Muhammad Bin Qasim, Karachi, Nava Sheva, Jeddah, Port Said, Cagliari, La Spezia, Genova, Fos Sur Mer, Barcelona

Armador	Consignatario	Puertos
EVERGREEN LINE	EVERGREEN SHIPPING SPAIN, S.L.	Barcelona, Valencia, Taranto, Suez, Jeddah, Colombo, Tanjong Pelepas, Qingdao, Yantian, Hong Kong, Kaohsiung, Ningbo, Shanghai, Hong Kong, Yantian, Tanjong Pelepas, Colombo, Suez, Ashdod, Alexandria, Taranto, Genova, Barcelona
EUKOR CAR CARRIERS INC.	BERGE MARITIMA, S.L.	Barcelona, Aqaba, Jeddah, Jebel Ali, Abu Dhabi, Dubai, Bahraim, Doha, Damman, Kuwait, Bombay, Keelung, Xingang, Masan, Pveonntaek
NIPPON YUSEN KAISHA	CIAL COMBALIA SAGRERA	Barcelona, Savona, Port Kelang, Singapur, Bombay, Hong Kong, Toyohashi, Hitachi, Xingang, Shanghai, Aqaba, Jeddah, Port Qabas, Dubai, Abu Dhabi, Kuwait, Doha, Bahrain, Bandar Abbas, Umm Qasr
MEDITERRANEAN SHIPP. CO	MEDITERRANEAN SHIPP. CO.	Barcelona, Valencia, Castellon, Bejaia, Napoles, Felistowe, Oran, Tunis, Misurata, Tripoli, Pireus, Thessaloniki, Pireo, Beirut, Mersin, Istanbul, Izmir, Gemlik, Thessaloniki, Jeddah, Jebel Ali, Dubai, Karachi, Nhava Shava Sheva, Mundra, Muscat, Singapur, Chiwan, Hong Kong, Dalian, Xingang (Tanggu), Shanghai, Busan, Ningbo, Suez, Goia Tauro, Napoles, La Spezia, Fos, Santos, Cristobal, Manzanillo, Itajai, Montevideo, Vitoria, Rio Grande, Rio Janeiro, Salvador Bahia, Port Everglades (Fl.), Freeport (Grand Bahama), Veracruz, Altamira, Houston, Savannah, Boston, New York, Baltimore, Norfolk, Las Palmas, Dakar, Capetown, Port Elisabeth, Durban
SHIPPING INDIA CORP. LTD	A.M. CONDEMINAS	Barcelona, Genova, La Spezia, Port Said, Salalah, Colombo, Nhava Sheva, Mundra, Salalah, Port Said, Istanbul, Barcelona
ISLAMIC REPUBLIC OF IRAN (IRISL)	A.M. SEA SPAIN, S.A.	Malta, Misurata, Tripoli, Benghazi, Jeddah, Dubai, Bandar Abbas, Aqaba, Port Sudan, Sharjah, Abu Dhabi, Muscat, Bahrain, Kuwait, Doha, Damman, Umm Qasr, Khorramshahr, Bandar Khomeini, Bushehr, Karachi, Mundra, Nhava Sheva, Shanghai, Ningbo, Chiwan, Laem Chabang, Singapore.

7.2. Áreas geográficas

Armador	Consignatario	Áreas geográficas																		PUERTOS		
		1	2	3	4	5	6	7	8	9	10	11	12	13	14	15	16	17	18		19	20
COSCO CONTAINER LINE (COSCON)	COSCO IBERIA SHIP. AGENCY	*					*				*											Barcelona, Valencia, Pireo, Suez, Singapur, Hong Kong, Shanghai, Ningbo, Hong Kong, Shekou, Singapur, Suez, Pireo, Napoles, Genova, Barcelona
FLOTA SUARDIAZ	VAPORES SUARDIAZ BARCELONA	*																				Barcelona, Las Palmas, Tenerife, Lanzarote, Sagunto, Valencia, Tarragona
HAPAG-LLOYD, AG.	HAPAG-LLOYD SPAIN, S.L.	*	*							*												Barcelona, Valencia, Savannah, Port Everglades, Veracruz, Altamira, Houston, New Orleans, Savannah, Cagliari, Livorno, Genova, Fos, Barcelona
MALAYSIAN INTER.SHIP.CORP.	DEEP SEA SHIPPING S.L.	*	*			*				*												Barcelona, Valencia, Fos, Damietta, Jeddah, Singapur, Hong Kong, Busan, Sanghai, Ningbo, Chiwan, Shekou, Port Kelang
ORIENT OVERSEAS CONT. LINE	TRANSITAINER, S.A.	*	*			*				*												Barcelona, Valencia, Fos, Damietta, Jeddah, Singapur, Hong Kong, Busan, Sanghai, Ningbo, Chiwan, Shekou, Port Kelang
HAPAG-LLOYD, AG.	HAPAG-LLOYD SPAIN, S.L.	*	*			*				*												Barcelona, Valencia, Fos, Damietta, Jeddah, Singapur, Hong Kong, Busan, Sanghai, Ningbo, Chiwan, Shekou, Port Kelang
NIPPON YUSEN KAISHA	COMBALIA SAGRERA	*	*			*				*												Barcelona, Valencia, Fos, Damietta, Jeddah, Singapur, Hong Kong, Busan, Sanghai, Ningbo, Chiwan, Shekou, Port Kelang
ORIENT OVERSEAS CONT. LINE	ORIENT OVERSEAS CONTAINER LINE(SPAIN)	*	*			*				*												Barcelona, Valencia, Fos, Damietta, Jeddah, Singapur, Hong Kong, Busan, Sanghai, Ningbo, Chiwan, Shekou, Port Kelang
MITSUI OSK LINE	TRANSCOMA	*	*			*				*												Barcelona, Valencia, Fos, Damietta, Jeddah, Singapur, Hong Kong, Busan, Sanghai, Ningbo, Chiwan, Shekou, Port Kelang
HYUNDAI MARINE MERCHANT	MARITIMA DAVILA BARCELONA, S.A.	*	*			*				*												Barcelona, Valencia, Fos, Damietta, Jeddah, Singapur, Hong Kong, Busan, Sanghai, Ningbo, Chiwan, Shekou, Port Kelang

Armador	Consignatario	Áreas geográficas																			PUERTOS
		1	2	3	4	5	6	7	8	9	10	11	12	13	14	15	16	17	18	19	
CNAM GROUP SPA	TRANSCOMA						*														Barcelona, Argel, Oran, Skikda, Annaba, Bejaia, Marsella, Valencia, Alicante, Castellón, Barcelona
GRANDI NAVI VELOCI, S.P.A.	CIA. TRASMEDITERRANEA						*														Barcelona, Tánger, Barcelona
CMA - CGM	CMA CGM IBERICA, S.A.	*	*			*				*											Barcelona, Fos, Genova, Nápoles, Marsaxlokk, Damietta, Khor Al Fakkan, Port Kelang, Chiwan, Yokohama, Kobe, Hong Kong, Pusan, Gwangyang, Shanghai, Ningbo, Xiamen, Hong Kong, Chiwan, Port Kelang, Beirut, Marsaxlokk, Valencia, Barcelona
NORASIA SHIPPING LINE	CSAV AGENCIA MARITIMA						*					*		*							Jebel Ali, Karachi, Mundra, Nhava Sheva, Port Said, Barcelona, Rotterdam, Hamburgo, Felixstowe
MAERSK LINE A.P. MOLLER	MARITIMA DEL MEDITERRANEO, SA	*	*			*	*		*	*	*	*	*	*	*						Barcelona, Fos, Algeciras, Tanger Med, Valencia, Salerno, Genova, Nápoli, Goa Tauro, Suez, Salalah, Jebel Ali, Colombo, Tanjung Pelapas, Hong Kong, Kaosung, Xiamen, Ningbo, Shanghai, Yantian, Yokohama, Nagoya, Shimizu
HAPAG-LLOYD, AG.	HAPAG-LLOYD SPAIN, S.L.	*		*					*						*	*					Barcelona, Valencia, Cartagena, Manzanillo, Los Angeles, Oakland, Vancouver, Portland, Manzanillo, Puerto Quetzal, Caucedo, Valencia, Cagliari, Livorno, Genova, Fos, Barcelona
NEPTUNE SHIPPING AGENCIES	NEPTUNE BARCELONA	*	*			*															Barcelona, Koper, El Pireo, Derince, Buyukokur, Ilychevsk, Livorno, Marsella, Valencia, Argel, Casablanca, Alexandria, Civitavecchia, Savona, Djen-Djen, Mostaganem, Marsella, Barcelona
FAST LINE c/o DEMLINE MANAG.	UNIVERSAL MARITIMA					*															Barcelona, Castellon, Marsella, Limassol, Alexandria, Port Said, Beirut, Lattakia
UNITED ARAB SHIPPING COMPANY	ROCA NEPTUNE, S.A.	*	*	*																	Barcelona, Valencia, New York City, Norfolk, Savannah, Valencia, Genova, Port Said, Jeddah, Khorfakkan, Jebel Ali, Muhammad Bin Qasim, Karachi, Nava Sheva, Jeddah, Port Said, Cagliari, La Spezia, Genova, Fos Sur Mer, Barcelona
HANJIN SHIPPING CO LTD	HANJIN SPAIN, S.A.	*	*	*																	Barcelona, Valencia, New York City, Norfolk, Savannah, Valencia, Genova, Port Said, Jeddah, Khorfakkan, Jebel Ali, Muhammad Bin Qasim, Karachi, Nava Sheva, Jeddah, Port Said, Cagliari, La Spezia, Genova, Fos Sur Mer, Barcelona
NISSAN MOTOR CAR CARRIER CO. LT	MARITIMA DEL MEDITERRANEO, SA						*			*	*	*	*	*							Barcelona, Jokohama, Kobe, Kanda, Kawasaki, Setubal, Dublin, Newcastle, Amsterdam, Bremerhaven, Le Havre, Jeddah, Muscat, Dubai, Kuwait, Bahrein, Abu Dhabi, Singapore, Keelung
HOEGH UGLAND AUTOLINERS S/A	MARITIMA DEL MEDITERRANEO, SA						*			*	*	*	*	*							Barcelona, Jokohama, Kobe, Kanda, Kawasaki, Setubal, Dublin, Newcastle, Amsterdam, Bremerhaven, Le Havre, Jeddah, Muscat, Dubai, Kuwait, Bahrein, Abu Dhabi, Singapore, Keelung
BORCHARD LINES LTD.	MARITIMA DEL MEDITERRANEO, SA	*	*																		Barcelona, Marsella, Genova, Salerno, Ashdod, Haifa, Alexandria, Limassol, Pireo, Estambul, Izmir, Ambarli, Barcelona
WEC LINES B.V	WEC LINES ESPAÑA, S.L.U.						*														Barcelona, Valencia, Casablanca
EVERGREEN LINE	EVERGREEN SHIPPING SPAIN, S.L.						*			*	*	*	*	*							Barcelona, Valencia, Taranto, Suez, Jeddah, Colombo, Tanjung Pelepas, Qingdao, Yantian, Hong Kong, Kaohsiung, Ningbo, Shanghai, Hong Kong, Yantian, Tanjung Pelepas, Colombo, Suez, Ashdod, Alexandria, Taranto, Genova, Barcelona
AFRICA CONTAINER LINES	A.M. SEA SPAIN, S.A.						*														Barcelona, Sagunto, Casablanca, Oran, Barcelona
CIE.TUNISIEN.NAV.(COTUNAV)	ROMEU & CIA						*														Tunez, Barcelona, Tunez
MARFRET SHIPPING LINES	AG. MARITIMA ESPAÑOLA EVGE	*		*																	Barcelona, Marsella, Argel, Skikda, Dejem-Djem, Mostagarem, Oran, Annaba, Bejaia, Alkhums, Tripoli, Benghazi
CIA. TRASMEDITERRANEA	CIA. TRASMEDITERRANEA						*														Barcelona, Tanger-Med, Barcelona
EUROPA FERRYS S.A.U.	CIA. TRASMEDITERRANEA						*														Barcelona, Tanger-Med, Barcelona
WHITE LINE SHIPPING	LINEAS REGULARES S.L.						*														Barcelona, Alger, Skikda, Barcelona
COMANAV	SAMUEL M. BULL, S.A.	*		*																	Barcelona, Valencia, Tanger, Casablanca, Agadir, Port Vendres, Marsella, Barcelona
NAVALE DELMAS	MACANDREWS S.A.	*							*												Barcelona, Marsella, Marsaxlokk, Nápoles, Livorno, Genova, Valencia, Tanger Med, Dakar, Conakry, San Pedro, Lome, Tema, Takoradi, Abidjan, Barcelona
HAMBURG SUD	TRANSITAINER, S.A.	*		*	*																Barcelona, Rio de Janeiro, Santos, Buenos Aires, Montevideo, Rio Grande, Itajai, Paranagua, Pecem, Tanger Med, Valencia, Tarragona, Livorno, Genova, Vado Ligure, Barcelona
CIA LIBRA DE NAVEGAÇÃO	CSAV AGENCIA MARITIMA	*		*	*																Barcelona, Rio de Janeiro, Santos, Buenos Aires, Montevideo, Rio Grande, Itajai, Paranagua, Pecem, Tanger Med, Valencia, Tarragona, Livorno, Genova, Vado Ligure, Barcelona
CMA - CGM	CMA CGM IBERICA, S.A.	*		*	*																Barcelona, Rio de Janeiro, Santos, Buenos Aires, Montevideo, Rio Grande, Itajai, Paranagua, Pecem, Tanger Med, Valencia, Tarragona, Livorno, Genova, Vado Ligure, Barcelona

Armador	Consignatario	Áreas geográficas																		PUERTOS		
		1	2	3	4	5	6	7	8	9	10	11	12	13	14	15	16	17	18		19	20
ZIM INTEGRATED SHIPPING SERV	A. PEREZ Y CIA	*					*		*													Barcelona, Rio de Janeiro, Santos, Buenos Aires, Montevideo, Rio Grande, Itajai, Paranagua, Pecem, Tanger Med, Valencia, Tarragona, Livorno, Genova, Vado Ligure, Barcelona
NIVER LINES	AG. MARITIMA ESPAÑOLA EVGE	*					*		*													Barcelona, Rio de Janeiro, Santos, Buenos Aires, Montevideo, Rio Grande, Itajai, Paranagua, Pecem, Tanger Med, Valencia, Tarragona, Livorno, Genova, Vado Ligure, Barcelona
IGNAZIO MESSINA AND CO., SPA	WECO AGENCIA MARÍTIMA	*									*											Barcelona, Castellon, Dakar, Conakry, Abidjan, Douala, Cotonou, Tema, Lome, Takoradi, Lagos, San Pedro, Dakar, Castellon, Genova, Marsella, Barcelona
MEDEX CONT. SERVICE LTD.	INTRAMEDITERRANEO	*	*			*																Barcelona, Radis/Tunez, Pozallo, Marsaxlokk, Valencia, Barcelona
K LINE	BERGE MARITIMA, S.L.	*	*	*						*	*	*										Ashdod, Pireo, Livorno, Civitavecchia, Barcelona, Zeebrugge, Southampton, Santander, Vigo, Veracruz, Galveston, Jacksonville, Baltimore, Newark, Barcelona
WALLENIUS WILHEMSEN	AG. MARITIMA ESPAÑOLA EVGE						*					*										Barcelona, Djen-Djen, Setubal, Bremerhaven, Antwerpen, Rotterdam, Zeebrugge, Southampton, Malmo, Gothenburg
EUKOR CAR CARRIERS INC.	BERGE MARITIMA, S.L.		*				*				*	*								*		Barcelona, Aqaba, Jeddah, Jebel Ali, Abu Dhabi, Dubai, Bahrain, Doha, Damman, Kuwait, Bombay, Keelung, Xingang, Masan, Pyeongtaek
AMERICAN ROLL ON ROLL OFF	AG. MARITIMA ESPAÑOLA EVGE		*	*							*											Barcelona, Alexandria, Haifa, Izmir, Barcelona, Bremerhaven, Zeebrugge, Southampton, Baltimore, Charleston, Galveston
WEC LINES B.V	WEC LINES ESPAÑA, S.L.U.										*											Barcelona, Cádiz, Lisboa, Leixoes, Felexstowne, Rotterdam
MITSUMI OSK LINE	TRANSCOMA	*	*																			Barcelona, Livorno, Derince
FLOTA SUARDIAZ	VAPORES SUARDIAZ BARCELONA										*											Barcelona, Tarragona, Sheerness, Tyne, Vlissingen, Zeebrugge, Vigo, Málaga, Barcelona
NIPPON YUSEN KAISHA	CIAL COMBALIA SAGRERA	*	*				*				*	*	*	*	*	*	*	*	*	*	*	Barcelona, Savona, Port Kelang, Singapur, Bombay, Hong Kong, Toyohashi, Hitachi, Xingang, Shanghai, Aqaba, Jeddah, Port Qabas, Dubai, Abu Dhabi, Kuwait, Doha, Bahrain, Bandar Abbas, Umm Qasr
BOLUDA LINES	BOLUDA LINES S.A.	*																				Barcelona, Las Palmas, Arrecife, Fuerteventura, Santa Cruz de la Palma, Barcelona
MEDITERRANEAN SHIPP. CO	MEDITERRANEAN SHIPP. CO.	*	*	*	*	*	*	*	*	*	*	*	*	*	*	*	*	*	*	*	*	Barcelona, Valencia, Castellon, Bejaia, Napoles, Felistowe, Oran, Tunis, Misurata, Trípoli, Pireus, Thessaloniki, Pireo, Beirut, Mersin, Istanbul, Izmir, Gemlik, Thessaloniki, Jeddah, Jebel Ali, Dubai, Karachi, Nhava Shava Sheva, Mundra, Muscat, Singapur, Chhwan, Hong Kong, Dalian, Xingang (Tanggu), Shanghai, Busan, Ningbo, Suez, Goia Tauro, Napoles, La Spezia, Fos, Santos, Cristobal, Manzanillo, Itajai, Montevideo, Vitoria, Rio Grande, Rio Janeiro, Salvador Bahia, Port Everglades (Fl.), Freeport (Grand Bahama), Veracruz, Altamira, Houston, Savannah, Boston, New York, Baltimore, Norfolk, Las Palmas, Dakar, Capetown, Port Elisabeth, Durban
SHIPPING INDIA CORP. LTD	A.M. CONDEMINAS	*	*								*											Barcelona, Genova, La Spezia, Port Said, Salalah, Colombo, Nhava Sheva, Mundra, Salalah, Port Said, Istanbul, Barcelona
CCNI CIA. CHILENA DE NAV. INTERN	AGUNSA EUROPA, S.A.	*							*	*												Barcelona, Valencia, Cartagena, Guayaquil, Callao, Iquique, Mejillones, San Antonio, Antofagasta, Ilo, Valencia, Salerno, Livorno, Vado Ligure, Barcelona
CSAV SHIPPING	CSAV AGENCIA MARITIMA	*						*	*													Barcelona, Valencia, Cartagena, Guayaquil, Callao, Iquique, Mejillones, San Antonio, Antofagasta, Ilo, Valencia, Salerno, Livorno, Vado Ligure, Barcelona
TURKON CONTAINER	MARITIMA DAVILA BARCELONA, S.A.	*	*								*											Barcelona, Marsella, Genova, Evyap, Istanbul, Gemlik, Istanbul, Izmir, Felixstowe, Hamburgo, Antwerpen, Valencia, Barcelona
GRIMALDI GROUP NAPOLI	GRIMALDI LOGISTICA ESPAÑA	*	*																			Barcelona, Valencia, Alkhums, Pireo, Derince, Gemlik, Fos sur Mer, Barcelona
NISA (NAVIMPORT-INTERNA)	MARITIMA ALISEA, S.L.	*																				Barcelona, Sagunto, Las Palmas, Santa Cruz de Tenerife, Santa Cruz de la Palma, Alicante, Sagunto, Barcelona
X-PRESS CONTAINER LINE (UK) LTD	A. PEREZ Y CIA	*	*				*				*											Barcelona, Ibiza, Tarragona, Almeria, Sevilla, Fos sur Mer, Palermo, Salerno, Napoli, Genova, Valencia, Tanger Med, Casablanca, Vigo, Leixoes, Lisboa, Algeciras, Tarragona, Barcelona
MARFRET MARSEILLE	AG. MARITIMA ESPAÑOLA EVGE	*					*	*			*								*			Barcelona, Fos sur Mer, Livorno, Genova, Tanger Med, Fort de France, Ponte à Pitre, Rio Haina, La Guaira-Caracas, Manzanillo, Cartagena, Puerto Cabello, Fort de France, Algeciras, Barcelona
CMA - CGM	CMA CGM IBERICA, S.A.	*					*	*			*								*			Barcelona, Fos sur Mer, Livorno, Genova, Tanger Med, Fort de France, Ponte à Pitre, Rio Haina, La Guaira-Caracas, Manzanillo, Cartagena, Puerto Cabello, Fort de France, Algeciras, Barcelona

Armador	Consignatario	Áreas geográficas																		PUERTOS		
		1	2	3	4	5	6	7	8	9	10	11	12	13	14	15	16	17	18		19	20
ILVA S.P.A.	AMP SHIPPING SYSTEMS, S.L.	*	*																			Thessaloniki, Taranto, Genova, Savona, Porto Nogaro, Barcelona
ILVA S.P.A.	INTRAMEDITERRANEO	*	*																			Thessaloniki, Taranto, Genova, Savona, Porto Nogaro, Barcelona
CMA - CGM	CMA CGM IBERICA, S.A.	*				*																Barcelona, Marsella, Argel, Oran, Mostaganem, Bejaia, Skikda, Annaba, Rades/Tunis
AGREXCO AGRICULTURAL EXPORT	ROMEU & CIA	*	*																			Barcelona, Valencia, Haifa, Ashood, Vado Ligure, Marsella, Barcelona
MELFI MARINE CORP. S.A.	A. PEREZ Y CIA	*																*	*			Barcelona, Valencia, Halifax, Habana, Napoles, Livorno, Genova, Barcelona
HANJIN SHIPPING CO LTD	HANJIN SPAIN, S.A.	*				*	*			*												Barcelona, Valencia, Algeciras, Marsaxlokk, Port Said, Singapur, Hong Kong, Xingang, Busan, Shanghai, Ningbo, Yantian, Singapur, Port Said, Marsaxlokk, La Spezia, Barcelona
INTERN. MARIT. TRANSP	VAPORES SUARDIAZ BARCELONA					*																Barcelona, Rades/Tunis, Algeciras, Casablanca, Tangier, Barcelona
DAMIGHREB	A.M. CONDEMINAS	*				*																Barcelona, Genova, Rades/Tunis, Casablanca, Barcelona
ISLAMIC REPUBLIC OF IRAN (IRISL)	A.M. SEA SPAIN, S.A.		*		*	*			*	*	*											Malta, Misurata, Tripoli, Benghazi, Jeddah, Dubai, Bandar Abbas, Aqaba, Port Sudan, Sharjah, Abu Dhabi, Muscat, Bahrain, Kuwait, Doha, Damman, Umm Qasr, Khorramshahr, Bandar Khomeini, Bushehr, Karachi, Mundra, Nhava Sheva, Shanghai, Ningbo, Chiiwan, Laem Chabang, Singapore.
ARKAS CONTAINER TRANSPORT	CONSIGMAR	*				*																Barcelona, Valencia, Alger, Oran, Livorno, Vado Ligure, Barcelona
ARKAS CONTAINER TRANSPORT	CONSIGMAR					*																Barcelona, Valencia, Casablanca, Oran, Barcelona
INTERN. MARIT. TRANSP	VAPORES SUARDIAZ BARCELONA					*																Barcelona, Valencia, Casablanca, Oran, Barcelona
ARKAS CONTAINER TRANSPORT	CONSIGMAR		*			*																Barcelona, Cagliari, Izmir, Mersin, Thessaloniki, Pireo, Alexandria, Valencia, Castellón, Barcelona
CIA. TRASMEDITERRANEA	CIA. TRASMEDITERRANEA	*																				Barcelona, Maó
CIA. TRASMEDITERRANEA	CIA. TRASMEDITERRANEA	*																				Barcelona, Ibiza
GRANDI NAVI VELOCI, S.P.A.	TERMINAL FERRY BARCELONA	*																				Genova, Barcelona, Genova
UNITED EUROP CAR-CARR. UE	BERGE MARITIMA, S.L.	*																				Barcelona, Palma, Alcudia, Mahon, Ibiza, Valencia, Barcelona
THYSSEN KRUPP STAHL	A.M. SEA SPAIN, S.A.	*							*													Barcelona, Duisborg, Rotterdam, Sagunto
EUROLINEAS MARITIMAS	EUROLINEAS MARITIMAS	*																				Barcelona, Mahón
ATLANTICA SPA DI NAVIGAZIONE	TERMINAL FERRY BARCELONA	*																				Barcelona, Puerto Torres, Civitavecchia, Puerto Torres, Barcelona
CIA. TRASMEDITERRANEA	CIA. TRASMEDITERRANEA	*																				Barcelona, Palma
CIA. TRASMEDITERRANEA	CIA. TRASMEDITERRANEA	*																				Barcelona, Mahón
EUROLINEAS MARITIMAS	EUROLINEAS MARITIMAS	*																				Barcelona, Mahón
EUROLINEAS MARITIMAS	EUROLINEAS MARITIMAS	*																				Barcelona, Ciutadella, Alcudia
EUROLINEAS MARITIMAS	EUROLINEAS MARITIMAS	*																				Barcelona, Ibiza
CIA. TRASMEDITERRANEA	CIA. TRASMEDITERRANEA	*																				Barcelona, Palma
EUROPA FERRYS S.A.U.	TERMINAL FERRY BARCELONA	*																				Barcelona, Palma
CIA. TRASMEDITERRANEA	CIA. TRASMEDITERRANEA	*																				Barcelona, Ibiza
ATLANTICA SPA DI NAVIGAZIONE	TERMINAL FERRY BARCELONA	*																				Barcelona, Livorno, Barcelona
WEC LINES B.V	WEC LINES ESPAÑA, S.L.U.	*																				Barcelona, Valencia, Cádiz, Las Palmas, Santa Cruz de Tenerife, Fuerteventura, Tarragona, Barcelona
ARKAS CONTAINER TRANSPORT	CONSIGMAR	*																				Barcelona, Sagunto, Alicante, Arrecife de Lanzarote, Santa Cruz de Tenerife, Barcelona

Descripción de las áreas geográficas

1.- España
2.- Italia/Francia (Mediterráneo)
3.- Mediterráneo Or./Mar Negro/Caspio/Próx.Oriente
4.- Norteamérica (EUA) Atlántico
5.- Norteamérica (EUA) Pacífico
6.- África del Norte
7.- Extremo Oriente y Japón
8.- Sudamérica (Atlántico)
9.- Sudamérica (Pacífico)
10.- Africa Occidental
11.- Golfo de México (México y EUA)
12.- Sudeste Asiático
13.- Europa (Atlántico)
14.- Mar Rojo
15.- Golfo Pérsico/Mar Árábigo
16.- Centro América y Caribe
17.- Canadá (Atlántico) y Grandes Lagos
18.- Africa del Sur y del Este/ Océano Índico
19.- Australia y Nueva Zelanda/ Islas del Pacífico
20.- Pakistan/India/Sri Lanka/Bangladesh