



2005

Port de Barcelona Memòria anual



▪ Català

▪ Castellano

▪ English

▪ Français





1 Estats financers

El present capítol inclou el balanç de situació, el compte de pèrdues i guanys i el quadre de finançament dels anys 2005 i 2004.

Complementàriament, en el volum de Memòria Corporativa s'inclou un epígraf sobre l'exercici econòmic i financer.



Entitat beneficiària del Fons de Cohesió de la Unió Europea

INTRODUCCIÓ

1.1. Balanç de situació

1.2. Compte de pèrdues i guanys

1.3. Quadre de finançament

1 Estats financers

1.1. Balanç de situació

ACTIU	Milers d'euros		PASSIU	Milers d'euros	
	2005	2004		2005	2004
IMMOBILITZAT	1.197.110	1.024.516	FONS PROPIS	733.440	677.561
Immobilitzacions immaterials	8.597	7.728	Patrimoni	512.743	512.743
Aplicacions informàtiques	10.166	9.974	Patrimoni inicial	510.451	510.451
Altres immobilitzats immaterials	4.841	3.040	Patrimoni Llei 27/1992	2.195	2.195
Amortitzacions	-6.410	-5.286	Patrimoni adscrit	97	97
Immobilitzacions materials	1.145.752	970.761	Immobilitzat lliurat a l'ús general	-36.337	-36.337
Terrenys i béns naturals	362.145	363.916			
Construccions	574.368	557.612	Resultats acumulats	201.155	165.243
Maquinària i equipament tècnic	10.825	10.332			
Acomptes i immobilitzacions materials en curs	433.373	255.874	Pèrdues i guanys	55.879	35.912
Altres immobilitzats materials	26.421	25.279	Resultats de les operacions menys Impost de societats	59.380	36.879
Provisions	-895	-989	Fons de Compensació de l'exercici	-3.501	-967
Amortitzacions	-260.485	-241.263			
			INGRESSOS A DISTRIBUIR EN DIVERSOS EXERCICIS	263.651	205.770
Immobilitzacions financeres	35.291	35.248	Subvencions de capital	197.463	137.329
Participacions en empreses del grup	35.286	35.286	Altres ingressos a distribuir	66.188	68.441
Crèdits a empreses del grup	1.620	2.089			
Participacions en empreses associades	719	719	PROVISIONS PER A RISCOS I DESPESES	11.727	10.673
Crèdits a empreses associades	678	905	Provisions per a pensions i obligacions similars	-	-
Altres inversions financeres permanents en capital	1.666	1.666	Provisions per a impostos	-	-
Altres crèdits	351	416	Provisions per a responsabilitats	7.244	6.190
Dipòsits i fiances constituïts a llarg termini	675	675	Provisions per a grans reparacions	4.483	4.483
Provisions	-5.704	-6.508			
			CREDITORS A LLARG TERMINI	256.790	170.796
Deutes per operacions de tràfic a llarg termini	7.470	10.779	Deutes amb entitats de crèdit	253.606	166.010
			Deutes amb empreses del grup i associades	-	3

ACTIU	Milers d'euros		PASSIU	Milers d'euros	
	2005	2004		2005	2004
DESPESES A DISTRIBUIR EN DIVERSOS EXERCICIS	11.260	11.039	Altres creditors	3.184	4.783
ACTIU CIRCULANT	150.444	84.825	CREDITORS A CURT TERMINI	93.206	55.580
Existències	396	359	Deutes amb entitats de crèdit	2.738	2.627
Deutors	80.092	56.709	Deutes amb empreses del grup i associades	349	833
Clients per serveis comercials	4.529	13.124	Deutes amb empreses del grup	76	563
Deutors per taxes portuàries	24.130	21.107	Deutes amb empreses associades	273	270
Empreses del grup, deutores	2.479	1.744			
Empreses associades, deutores	94	176	Creditors comercials	4.768	4.630
Deutors diversos	18.449	12.807			
Administracions públiques	31.345	8.724	Altres deutes no comercials	85.265	47.395
Provisions	-934	-973	Administracions públiques	1.651	2.292
			Proveïdors d'immobilitzat	82.326	43.261
Inversions financeres temporals	64.299	25.591	Altres deutes	882	1.219
Crèdits a empreses del grup	472	471	Remuneracions pendents de pagament	406	623
Crèdits a empreses associades	226	26			
Cartera de valors a curt termini	63.500	25.000			
Altres crèdits	101	94			
Tresoreria	5.422	1.886			
Ajustaments per periodificació	235	280	Ajustaments per periodificació	86	95
TOTAL ACTIU	1.358.814	1.120.380	TOTAL PASSIU	1.358.814	1.120.380

1.2. Compte de pèrdues i guanys

DEURE	Milers d'euros		HAVER	Milers d'euros	
	2005	2004		2005	2004
DESPESES			INGRESSOS		
Despeses de personal	26.377	27.429	Import net de la xifra de negoci	127.971	114.829
Sous i salaris	17.130	17.923	Taxa del vaixell	25.214	22.688
Indemnitzacions	2.154	2.031	Taxa de la mercaderia	37.091	34.319
Seguretat Social a càrrec de l'empresa	4.722	4.963	Taxes d'ocupació i aprofitament de les inst. portuàries	37.372	31.667
Altres despeses de gestió	2.371	2.512	Altres taxes de la utilització especial de les inst. portuàries	4.639	4.638
			Taxes dels serveis no comercials	21.148	18.903
Dotacions per a l'amortització de l'immobilitzat	25.347	25.231	Altres ingressos	2.507	2.614
Variació de la provisió per a insolvències de tràfic	-39	4	Altres ingressos d'explotació	1.700	2.486
			Ingressos accessoris i altres de gestió corrent	1.497	2.094
Altres despeses d'explotació	19.953	21.189	Subvencions	150	165
Serveis exteriors	13.875	14.961	Excés de provisions per a riscos i despeses	53	227
Reparacions i conservació	2.705	2.692			
Serveis de professionals independents	3.234	2.766			
Subministraments	1.110	1.112			
Altres serveis exteriors	6826	8.391			
Tributs	822	767			
Altres despeses de gestió corrent	767	972			
Finançament Puertos del Estado	4.489	4.489			
TOTAL DE DESPESES D'EXPLOTACIÓ	71.638	73.853	TOTAL D'INGRESSOS D'EXPLOTACIÓ	129.671	117.315
BENEFICIS D'EXPLOTACIÓ	58.033	43.462			
Interessos de deutes a llarg termini	4.741	3.666	Ingressos de participacions en capital	244	21
Altres despeses financeres i assimilades	19	142	Ingressos d'altres valors neg. i crèdits de l'actiu immob.	518	218
			Altres interessos i ingressos assimilats	1.309	1.131
TOTAL DE DESPESES FINANCERES	4.760	3.808	TOTAL D'INGRESSOS FINANCERS	2.071	1.370
			RESULTATS FINANCERS NEGATIUS	2.689	2.438
BENEFICIS DE LES ACTIVITATS ORDINÀRIES	55.344	41.024			
Variació de les provisions d'immob. material i financer	-898	99	Beneficis en l'alienació de l'immobilitzat	116	17
Pèrdues procedents de l'immobilitzat	984	2.591	Subvencions de capital traspassades al resultat	1.714	1.931
Despeses extraordinàries	1.867	4.772	Ingressos extraordinaris	3.649	1.959
Despeses i pèrdues d'altres exercicis	368	701	Ingressos i beneficis d'altres exercicis	878	111

DEURE	Milers d'euros		HAVER	Milers d'euros	
	2005	2004		2005	2004
TOTAL DE DESPESES EXTRAORDINÀRIES	2.321	8.163	TOTAL D'INGRESSOS EXTRAORDINARIS	6.357	4.018
			RESULTATS EXTRAORDINARIS NEGATIUS	-4.036	4.145
BENEFICIS DE LES OPERACIONS	59.380	36.879			
Fons de Compensació Interportuari aportat	4.109	1.467	Fons de Compensació Interportuari rebut	608	500
BENEFICIS ABANS D'IMPOSTOS	55.879	35.912			
Impost sobre societats	-	-			
RESULTAT DEL PERÍODE (BENEFICIS)	55.879	35.912			

1.3. Quadre de finançament

APLICACIONS DE FONS	Milers d'euros		ORÍGENS DE FONS	Milers d'euros	
	2005	2004		2005	2004
Adquisicions d'immobilitzat	213.602	151.433	Recursos procedents de les operacions	82.000	63.716
Immaterial	2.853	870	Resultat de les operacions	59.380	36.879
Material	210.655	150.437	Dotacions a l'amortització de l'immobilitzat	25.347	25.231
Financer	94	126	Dotacions a les provisions de l'immobilitzat	29	261
			Amortització de despeses a distribuir	419	429
Fons de Compensació aportat	4.109	1.467	Dotacions a les provisions per a riscos i despeses	1.431	3.856
			Pèrdues procedents de l'immobilitzat	984	2.591
Cancel·lació o traspàs a c/t de deutes a l/t	4.006	5.808	D'altres	56	274
Deutes amb entitats de crèdit	2.404	2.404	Excés de provisions de l'immobilitzat	-927	-162
De proveïdors d'immobilitzat i d'altres	1.602	1.604	Excés de provisions per a riscos i despeses	-53	-227
Deutes amb empreses del grup i associades	-	1.800	Beneficis procedents de l'immobilitzat	-116	-17
			Subvencions de capital traspassades a resultats	-1.714	-1.931
Provisions per a riscos i despeses	324	3.373	Ingressos traspassats al resultat per concessions revertides	-758	-682

APLICACIONS DE FONTS	Milers d'euros		ORÍGENS DE FONTS	Milers d'euros	
	2005	2004		2005	2004
			Altres ingressos a distribuir	-1.925	-2.778
Crèdits comercials a llarg termini	195	10.144	D'altres	-153	-8
Despeses a distribuir en diversos exercicis	640	36			
			Ingressos a distribuir meritats	62.278	87.751
			Subvencions de capital	61.848	61.196
			Altres ingressos a distribuir	430	26.555
			Fons de Compensació rebut	608	500
			Deudas a largo plazo con entidades de crédito	90.000	63.000
			Alienació d'immobilitzat	2.864	64
			Altres orígens	4.358	817
			Cancel·lació o traspàs a c/t d'immobilitzat financer	855	627
			Cancel·lació o traspàs a c/t de deutors a l/t	3.503	190
			Ajust. per la sentència sobre l'IVA de les subvencions	8.761	-
TOTAL D'APLICACIONS	222.876	172.261	TOTAL D'ORÍGENS	250.869	215.848
EXCÉS D'ORÍGENS SOBRE APLICACIONS	27.993	43.587	EXCÉS D'APLICACIONS SOBRE ORÍGENS	-	-

VARIACIÓ DEL CAPITAL CIRCULANT	2005		2004	
	Augments	Disminucions	Augments	Disminucions
Existències	37	-	14	-
Deutors	23.383	-	28.244	-
Creditors	-	37.626	4.899	-
Inversions financeres temporals	38.708	-	10.439	-
Tresoreria	3.536	-	313	-
Ajustaments per periodificació	-	45	-	322
TOTAL	65.664	37.671	43.909	322
VARIACIÓ DEL CAPITAL CIRCULANT	27.993	-	43.587	-



2 Característiques tècniques del Port

En aquest capítol figura la descripció física del Port de Barcelona; la situació geogràfica, les condicions climàtiques, els accessos terrestres, els punts on es troben els fars i balises que faciliten l'accés marítim, la distribució per usos de les 828,9 ha de superfície de què disposa el Port (incloent-hi la ZAL) i el calat al llarg dels més de 20 Km de moll.

Aquest capítol conté també un inventari de les instal·lacions i l'equipament existents al Port.

INTRODUCCIÓ

2.1. Condicions generals

2.1.1. Situació

2.1.2. Règim de vents

2.1.3. Règim de temporals en aigües profundes o temporals teòrics

2.1.4. Marees

2.1.5. Entrada

2.1.5.1. Canals d'entrada

2.1.5.1. bis Plànols dels canals d'entrada i àrees d'ancoratge

2.1.5.2. Bocana d'entrada

2.1.5.3. Utilització de remolcadors d'entrada i sortida

2.1.5.4. Vaixell més gran entrat en el darrer any

2.1.6. Superfícies de flotació (ha)

2.1.6.1. Zona I

2.1.6.2. Zona II

2.2. Instal·lacions al servei del comerç marítim

2.2.1. Molls i atracadors

2.2.1.1. Classificació per dàrsenes

2.2.1.2. Classificació per a usos i calats

2.2.2. Superfície terrestre i àrees de dipòsit

2.2.3. Magatzems frigorífics i fàbriques de gel

2.2.4. Estacions marítimes

2.2.5. Instal·lacions pesqueres

2.2.6. Edificacions i instal·lacions d'ús públic

2.4. Instal·lacions per a vaixells

2.4.1. Dics

2.4.1.1. Dics secs

2.4.1.2. Dics flotants

2.4.2. Escars

2.4.3. Drassanes

2.4.4. Servei de subministrament a vaixells

2.5. Mitjans mecànics de terra

2.5.1. Grues

2.5.1.1. Grues de moll

2.5.1.2. Grues automòbils

2.5.1.3. Nombre de grues. Resum

2.5.2. Instal·lacions especials de càrrega i descàrrega

2.5.3. Material mòbil ferroviari

2.5.4. Material auxiliar de càrrega, descàrrega i transport

2.6. Material flotant

2.6.1. Dragues

2.6.2. Remolcadors

2.6.3. Gànguils, gavarres i barcases

2.6.4. Grues flotants

2.6.5. Altres mitjans flotants auxiliars de servei

2.7. Accesos terrestres i comunicacions

2.7.1. Accesos terrestres i comunicacions interiors

2.7.2. Plànol de comunicacions internes

2.7.3. Plànol d'accesos terrestres

2.8. Breu descripció d'instal·lacions per a tràfics específics

2.9. Plànol general de fars i balises

2.10. Plànol general del port

2 Característiques tècniques del Port

2.1. Condicions generals

2.1.1. Situació

Latitud 41° 21' N

Longitud (Greenwich) 2° 10' E

2.1.2. Règim de vents

Regnant 3r, Quadrant

Dominant 1r, Quadrant

2.1.3. Règim de temporals en aigües profundes o temporals teòrics

Llarg	300'
Màxima altura d'ona (2h = Hs)	5
Màxima longitud d'ona (2L)	207
Ona significant	2,5

2.1.4. Marees

Màxima carrera de marea	125 cm
Cota de la B.M.V.E., respecte al zero del port	-5 cm
Cota de la P.M.V.E., respecte al zero del port	120 cm

2.1.5. Entrada

2.1.5.1. Canals d'entrada

Canal d'accés nord	
Orientació	125° / 305° v
Ample	0,5'
Longitud	1,5'
Calat en B.M.V.E.	30 m
Naturalesa del fons	fang
Canal d'accés sud	
Orientació	150° / 330° v
Ample	0,5'
Longitud	1,2'
Calat en B.M.V.E.	45 m
Naturalesa del fons	fang

2.1.5.1. bis Plànols dels canals d'entrada i àrees d'ancoratge

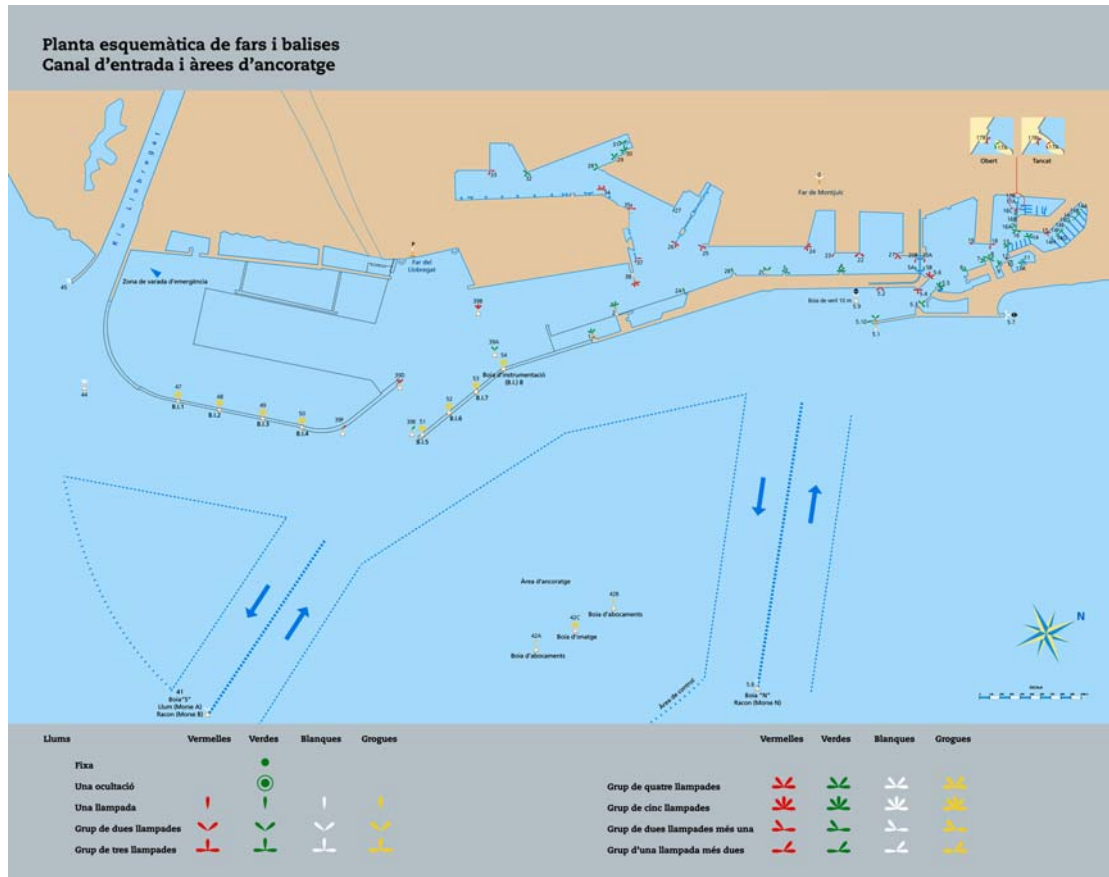

2.1.5.2. Bocana d'entrada

Bocana d'entrada nord	
Orientació	015° / 195° v
Ample	0,2'
Calat en B.M.V.E.	11,50 m
Corrent màxim controlat	1 cm/seg

Bocana d'entrada sud	
Orientació	010° / 190° v
Ample	0,25'
Calat en B.M.V.E.	16 m
Corrent màxim controlat	8 cm/seg

Nota: L'ampliació del port de Barcelona per la zona sud fa que, entre l'actual bocana Sud i el canal d'aproximació, hi hagi un canal abalisat, que senyala les aigües navegables que delimiten les obres de rebliment dels futurs dics de recer del port.

2.1.5.3. Utilització de remolcadors d'entrada i sortida

2.1.5.4. Vaixell més gran entrat en el darrer any

Característiques	Eslora més gran		Calat més gran	
	Zona 1	Zona 2	Zona 1	Zona 2
Nom	Columbine Maersk	Minerva Symphony	CSCL Los Angeles	Minerva Symphony
Nacionalitat	Dinamarca	Malta	Libèria	Malta
GT	91.921	79.918	66.058	79.918
TPM	110.000	150.038	68.186	150.038
Eslora	347,00	269,00	277,30	269,00
Calat	15,00	16,84	14,00	16,84
Tipus	Portacontenidors	Tanc	Portacontenidors	Tanc
Calat real a l'entrada o sortida	12,50	15,94	13,70	15,94

2.1.6. Superfícies de flotació (ha)

2.1.6.1. Zona I

Situació	Avantport	Dàrsenes			Total (ha)
		Comercials	Pesqueres	Resta	
Port interior (entre balises de bocana)	-	331,3	3,68	44,5	379,48

2.1.6.2. Zona II

Situació	Accessos	Ancoratge	Resta	Total (ha)
Límit servei port	147,07	4,87	1280,53	151,94

2.2. Instal·lacions al servei del comerç marítim

2.2.1. Molls i atracadors

2.2.1.1. Classificació per dàrsenes

Nom	Longitud (m)	Calat (m)	Ample (m)	Usos
Nom	Longitud (m)	Calat (m)	Ample (m)	Usos

Del servei

DÀRSENES COMERCIALS

Moll 00A Adossat Mod. 10-rampa	30,00	16,00	30,0	Vaixells ro-ro
Moll 00A Adossat Mod. 1-10	480,00	16,00	192,0	Mercaderia general i sòlids a granel
Moll 01C Adossat Mod. 1-rampa	30,00	12,00	30,0	Vaixells ro-ro
Moll 01C Adossat Mod. 1-10	491,00	12,00	170,0	Passatgers/mercaderia general
Moll 01D Adossat Mod. 1-rampa	23,50	9,50	26,0	Vaixells ro-ro
Moll 01D Adossat Mod. 1-12	588,00	12,00	75,5	Passatgers/mercaderia general
Moll 01D Adossat Mod. 12-rampa	21,10	12,00	31,0	Vaixells ro-ro
Moll 01E Adossat Mod. 1-rampa	21,10	11,80	31,0	Vaixells ro-ro
Moll 01E Adossat Mod. 1-15	765,00	11,80	75,5	Passatgers
Moll 15B Espanya (Est)	310,00	8,60	12,0	Passatgers i vaixells representatius
Moll 17B Drassanes	99,50	7,00	23,0	Passatgers/ro-ro
Moll 17B Drassanes (rampa)	29,00	7,00	15,6	Passatgers/ro-ro
Moll 18A Barcelona (Nord) (rampa O.)	24,20	8,00	15,6	Passatgers/ro-ro
Moll 18A Barcelona (Nord)	481,00	8,00	80,0	Passatgers/ro-ro
Moll 18B Barcelona (Est)	160,00	9,50	40,0	Passatgers
Moll 18C Barcelona (Sud)	430,00	9,00	80,0	Passatgers/ro-ro
Moll 18C Barcelona (Sud) (rampa O.)	25,00	9,00	25,0	Passatgers/ro-ro
Moll 19A Sant Bertran (rampa N.)	25,00	11,00	25,0	Passatgers/ro-ro
Moll 19A Sant Bertran	258,00	11,00	83,0	Passatgers/ro-ro
Moll 19A Sant Bertran (rampa S.)	30,00	11,00	50,0	Passatgers/ro-ro
Moll 19B Sant Bertran (rampa N.)	30,00	11,00	50,0	Passatgers/ro-ro
Moll 19B Sant Bertran	221,00	11,00	83,0	Passatgers/ro-ro
Moll 19B Sant Bertran (rampa S.)	22,00	11,00	30,0	Passatgers/ro-ro
Moll 20A Ponent (Nord) (rampa O.)	23,00	7,80	30,0	Passatgers/ro-ro
Moll 20A Ponent (Nord) (1r. tram)	297,00	7,80	45,0	Passatgers/ro-ro/lo-lo/mercaderia general
Moll 20A Ponent (Nord) (rampa E.)	30,50	7,80	14,0	Vaixells ro-ro
Moll 20B Ponent (Nord) (2n. tram)	89,60	7,80	29,0	Mercaderia general
Moll 20D Ponent (Sud) (rampa E.)	30,00	11,20	12,0	Mercaderia general (ro-ro)
Moll 20C Ponent (Est)	284,00	9,50	33,0	Mercaderia general
Moll 20D Ponent (Sud)	407,00	11,20	62,0	Mercaderia general (ro-ro/lo-lo)
Moll 20D Ponent (Sud) (rampa O.)	30,15	11,20	10,0	Vaixells ro-ro
Moll 21A Costa	452,00	11,20	66,0	Mercaderia general, líquids a granel i ro-ro
Moll 22A Contradic (Nord)	417,00	11,20	85,0	Líquids i sòlids a granel per a instal·lació especial i ro-ro
Moll 22B Contradic (Est)	241,00	10,80	13,0	Sòlids a granel per a instal·lació especial
Moll 22C Contradic (Sud)	419,00	12,00	160,0	Productes a granel, mercaderia general
Moll 22C Contradic (Sud) (rampa)	25,00	12,00	14,00	Vaixells ro-ro

Nom	Longitud (m)	Calat (m)	Ample (m)	Usos
Moll 23A Oest	200,00	12,00	77,0	Sòlids a granel
Moll 24A Sud (part Nord)	350,00	12,00	220,0	Contenidors
Moll 24B Sud (part Est) Mod. 1-10	450,00	14,00	100,0	Contenidors
Moll 24B Sud (part Est) Mod.10-20	562,00	16,00	100,0	Contenidors
Moll 26A Álvarez de la Campa (rampa)	30,00	12,00	10,0	Vaixells ro-ro
Moll 26A Álvarez de la Campa	180,00	12,00	150,0	Vaixells ro-ro
Moll 26B Álvarez de la Campa (1r. tram)	150,00	12,00	200,0	Contenidors
Moll 26B Álvarez de la Campa (3r. tram)	250,00	8,50	100,0	Contenidors
Moll 26B Álvarez de la Campa (4r. tram)	210,00	6,50	50/150	Contenidors
Moll 27A Lepant (atracador núm. 1)	170,00	8,00	42,0	Vaixells ro-ro
Moll 27B Lepant (atracador núm. 2)	123,50	8,00	25,0	Vaixells ro-ro
Moll 28B Evaristo Fernández (rampa S)	22,00	7,80	65,0	Vaixells ro-ro
Moll 29A Príncep d'Espanya (1r. tram)	123,40	8,00	45,0	Contenidors
Moll 29A Príncep d'Espanya (2n. tram)	973,00	14,00	150/500	Contenidors
Moll 30A Dàrsena Sud	331,00	12,00	150,0	Mercaderia general
Moll 30A Dàrsena Sud (rampa)	24,00	12,00	20,0	Vaixells ro-ro
Moll 30B Dàrsena Sud	209,00	12,00	190,0	Vaixells ro-ro
Moll 30B Dàrsena Sud (rampa N.)	25,00	12,00	20,0	Vaixells ro-ro (automòbils)
Moll 30B Dàrsena Sud (rampa S.)	24,00	12,00	14,0	Vaixells ro-ro (automòbils)
Moll 30C Dàrsena Sud	277,00	12,00	50/350	Vaixells ro-ro (automòbils)
Moll 31A Dàrsena Interior	286,00	12,00	50/400	Vaixells ro-ro (automòbils)
Moll 31A Dàrsena Interior (rampa)	22,00	12,00	36,0	Vaixells ro-ro (automòbils)
Moll 31B Dàrsena Interior	240,00	7,00	50,0	Vaixells ro-ro (automòbils)
Moll 31B Dàrsena Interior (rampa O.)	36,00	7,00	22,0	Vaixells ro-ro (automòbils)
Moll 31C Dàrsena Interior (rampa E.)	90,00	8,00	12,0	Vaixells ro-ro (automòbils)
Moll 32 Inflamables (7 atracadors)	1.190,00	12,00	0,0	Gasos líquats i líquids
Moll 33C Nou Contradic	300,00	13,70	0,0	Gas natural líquat
Total	14.187,55			
DÀRSENES PESQUERES				
Moll 10A de Pescadors	75,00	8,00	50,0	Pesca/Escar
Moll 10B de Pescadors	68,50	8,00	35,0	Pesca
Moll 10C de Pescadors (Nord)	154,00	8,00	35,0	Pesca
Moll 11A de Balears	217,50	8,00	10,0	Pesca
Moll 11B de Balears	61,00	8,00	21,0	Pesca
Moll 11C de Balears	261,00	9,60	50,0	Pesca
Total	837,00			
ALTRES DÀRSENES				
Moll 01A Adossat	100,00	4,00	0,0	Embarcacions auxiliars
Moll 02A de Llevant	43,00	8	45	Embarcacions auxiliars
Moll 02B de Llevant	186,00	8,00	60,0	Embarcacions auxiliars
Moll 02C de Llevant	156,00	8,00	45,0	Embarcacions auxiliars
Moll 03 Oriental	210,00	8,50	0,0	Reparació i tallers
Moll 05A Occidental (testera)	58,50	9,00	10,0	Reparació i tallers
Moll 05B Occidental (Oest)	210,00	9,00	19,5	Reparació flotant
Moll 06A Catalunya Sud	35,00	8,00	5,5	Reparació i armament de vaixells
Moll 06B Catalunya (testera)	50,00	8,00	18,0	Reparació i armament de vaixells
Moll 06C Catalunya Nord	214,00	8,00	26,0	Reparació i armament de vaixells
Moll 08 Nou 'A'	98,00	8,00	42,0	Reparació i armament de vaixells
Moll 09 Escar	59,00	8,00	42,0	Reparació i armament de vaixells
Moll 12 del Relotge	202,00	8,00	65,0	Embarcacions de lleure

Nom	Longitud (m)	Calat (m)	Ample (m)	Usos
Moll 13 Marina Port Vell	439,00	8,00	52,0	Embarcacions de lleure
Moll 14A del Dipòsit	108,00	8,00	40,0	Embarcacions de lleure
Moll 15A d'Espanya NE	437,00	8,30	34,0	lots i vaixells representatius
Moll 15C d'Espanya Sud	177,00	7,60	36,0	Embarcacions auxiliars
Moll 15D d'Espanya Oest-2	283,50	7,60	45,0	Embarcacions de lleure
Moll 15E d'Espanya Oest-1	221,00	7,60	19,0	Embarcacions de lleure
Moll 16 de Bosch i Alsina	451,00	6,60	55,0	Vaixells no comercials, assortidors
Moll 17A de Drassanes	97,00	7,00	0,0	Tràfic local
Moll 27C Lepant (atracador núm. 3)	79,00	7,00	15,0	Base remolcadors
Moll 28A Evaristo Fernández	66,00	7,00	65,0	Base remolcadors/amarradors
Moll 28B Evaristo Fernández	80,00	7,00	65,0	Base remolcadors
Moll 33A Nou Contradic	80,00	2,50	10,0	Embarcacions auxiliars
Moll 33B Nou Contradic	160,00	6,00	0,5	Embarcacions auxiliars
Total	4.300,00			
TOTAL DÀRSENES DEL SERVEI	19.324,55			
De particulars				
DÀRSENES COMERCIALS				
Moll 25C Plataforma 3 Nord	250,00	11,50	0,00	Productes petrolífers
Moll 25D Plataforma 3 Sud	250,00	11,50	0,00	Productes petrolífers
Moll 25B Plataforma 2 Nord	200,00	10,50	0,00	Productes petrolífers
Moll 25E Plataforma 2 Sud	200,00	10,50	0,00	Productes petrolífers
Moll 25A Plataforma 1 Nord	150,00	8,40	0,00	Productes petrolífers
Moll 26B Àlvarez de la Campa (2n tram)	250,00	12,00	100/200	Sòlids i líquids a granel per a instal·lació especial
Moll 32H Inflamables	258,00	12,00	0,00	Gas natural líquat
Total	1.558,00			
DÀRSENES PESQUERES				
No n'hi ha				
ALTRES DÀRSENES				
Moll 07C Marina '92	126,00	8,00	51,00	Reparació naval
Moll 07B Marina '92	103,50	8,00	62,00	Reparació naval
Moll 07A Marina '92	126,00	8,00	51,00	Reparació naval
Total	355,50			
TOTAL DÀRSENES DE PARTICULARS	1.913,50			
TOTAL	21.238,05			

2.2.1.2. Classificació per a usos i calats

Usos	Metres lineals de moll amb calat "C" (m)					Totals	C<4m
	C>=12m	12m>C<=10m	10m>C>=8m	8m>C>=6m	6m>C>=4m		
DEL SERVEI							
Molls comercials							
Mercaderia general convencional	811,00	889,00	284,00	89,60	-	2.073,60	-
Contenidors	2.485,00	-	373,40	210,00	-	3.068,40	-
Atracadors ro-ro	1.183,10	51,25	407,00	328,50	-	1.969,85	-
Sòlids a granel sense inst. esp.	419,00	-	-	-	-	419,00	-
Sòlids a granel per a inst. esp.	200,00	658,00	-	-	-	858,00	-
Líquids a granel	1.490,00	-	-	-	-	1.490,00	-
Passatgers	1.079,00	1.351,00	1.430,20	448,50	-	4.308,70	-
Altres molls							
Pesca	-	-	837,00	-	-	837,00	-
Armament, reparació i desballestament	-	-	934,50	-	-	934,50	-
Diversos	-	-	1.571,00	1.614,50	100,00	3.285,50	80,00
TOTAL DEL SERVEI	7.667,10	2.949,25	5.837,10	2.691,10	100,00	19.244,55	80,00
DE PARTICULARS							
Molls comercials							
Mercaderia general convencional	-	-	-	-	-	-	-
Contenidors	-	-	-	-	-	-	-
Atracadors ro-ro	-	-	-	-	-	-	-
Sòlids a granel sense inst. esp.	-	-	-	-	-	-	-
Sòlids a granel per a inst. esp.	250,00	-	-	-	-	250,00	-
Líquids a granel	258,00	900,00	150,00	-	-	1.308,00	-
Passatgers	-	-	-	-	-	-	-
Altres molls							
Pesca	-	-	-	-	-	-	-
Armament, reparació i desballestament	-	-	355,50	-	-	355,50	-
Diversos	-	-	-	-	-	-	-
TOTAL DE PARTICULARS	508,00	900,00	505,50	0,00	0,00	1.913,50	0,00
TOTAL	8.175,10	3.849,25	6.342,60	2.691,10	100,00	21.158,05	80,00

2.2.2. Superfície terrestre i àrees de dipòsit

SECTOR	Magatzems					Resta	Total
	Designació	Descoberts	Coberts i oberts	Tancats	Vials i FC		
SECTOR 1							
Moll 01 Adossat							
Moll 02 Llevant							
Moll 03 Dic Flotant							
Moll 05 Occidental							
Superfície:		245876	-	6750	77.495	-330.121	434.461
SECTOR 2							
Moll 06 Catalunya							
Moll 08 Nou							
Moll 10 Pescadors							
Moll 11 Balears							
Moll 12 Rellotge							
Moll 13 Marina Port Vell							
Moll 14 Dipòsit							
Moll 15 Espanya							
Moll 16 Bosch i Alsina							
Moll 17 Drassanes							
Moll 18 Barcelona							
Superfície:		228.795	-	-	122.414	-351.209	785.426
SECTOR 3							
Moll 19 Sant Bertran							
Moll 20 Ponent							
Moll 21 Costa							
Moll 22 Contradic							
Superfície:		95.073	-	28.081	135.333	-258.487	420.454
SECTOR 4							
Moll 23 Oest							
Moll 24 Sud							
Moll 25 Pantalà							
Superfície:		461.702	-	14.400	123.323	-599.425	862.410
SECTOR 5							
Moll 26 Álvarez de la Campa							
Moll 27 de Lepant							
Moll 28 Evaristo Fernández							
Superfície:		251.997	-	11.690	124.537,60	-388.224,60	561.380
SECTOR 6							
Moll 29 Príncep d'Espanya							
Moll 30 Dàrsena Sud							

SECTOR	Magatzems					Resta	Total
	Designació	Descoberts	Coberts i oberts	Tancats	Vials i FC		
Superfície:		436.807	-	58473	65.381	-560.661	826.117
SECTOR 7							
Zona Sud							
Superfície:		254.046	388.040		144.983	-399.029	451.430
SECTOR 8							
Moll 32 Inflamables							
Superfície:		1.023.187	-	181.148	218.507	-1.422.842	1.571.625
ZAL 1				424.331	154.169	-578.500	713.276
ZAL 2							1.667.000
TOTAL PORT							8.293.579

2.2.3. Magatzems frigorífics i fàbriques de gel

Situació	Denominació	Propietari	Capacitat d'emmagatzematge (m³)	Observacions
Moll 19 Sant Bertran	Magatzem frigorífic	Interlogística del frío, SA	75.000	
Moll 20 Ponent	Terminal per a fruita	Terminal Port Nou, SA	23.040	
Moll 11 Balears	Fàbrica de gel	Cofradia pescadores BCN	296	

2.2.4. Estacions marítimes

Situació	Propietari	Tràfic que serveix	Superfície (m²)
Moll 01 Adossat	Creuers del Port de Barcelona, SA	E.M. A Internacional	3.360
Moll 01 Adossat	Creuers del Port de Barcelona, SA	E.M. B Internacional	7.274
Moll 01 Adossat	Creuers del Port de Barcelona, SA	E.M. C Internacional	4.143
Moll 01 Adossat	Autoridad Portuaria de Barcelona	E.M. D Internacional	2.678
Moll 18 Barcelona Nord	Creuers del Port de Barcelona, SA	Internacional	4.983
Moll 18 Barcelona Sud	Creuers del Port de Barcelona, SA	Internacional	5.913
Moll 18 Barcelona Nord	Autoridad Portuaria de Barcelona	Balears	1.400
Moll 19 Sant Bertran	Cía. Trasmediterránea, SA	Internacional i Balears	4.307
Moll 15B Espanya	Autoridad Portuaria de Barcelona	Internacional	516
Moll 20 Ponent	Autoridad Portuaria de Barcelona	Internacional	150

2.2.5. Instal·lacions pesqueres

Classe d'instal·lació	Situació	Superfície (m²)
Llotja	Moll 10 Pescadors	1.500
Estenedor de xarxes	Moll 10 Pescadors	2.500
Casetes de pescadors	Moll 10 Pescadors	779 cabines
Casetes de pescadors	Moll 11 Balears	687 cabines
Magatzem reparació xarxes	Moll 11 Balears	2.013

2.2.6. Edificacions i instal·lacions d'ús públic

Situació	Propietari	Ús	Característiques
Moll 14 Dipòsit	Universitat Politècnica de Catalunya	Facultat de Nàutica	Edifici de 1.480 m ² Resta parcel·la 2.085 m ²
Moll 17 Drassanes	Autoritat Portuària de Barcelona	Seu/oficines	Edifici de 1.060 m ²
Ctra. Circumval·lació, tram 6	Autoritat Portuària de Barcelona	Oficines i tallers APB	19.500 m ²
Moll 16 Bosch i Alsina	Autoritat Portuària de Barcelona	Dispensari mèdic	Edifici de 600 m ²
C/ Anselm Clavé	Autoritat Portuària de Barcelona	Seu Port 2000, oficines	-
Moll 17 Drassanes	Duana	Duana	Edifici de 4.840 m ²
Carrer Y, zona sud	Duana	Magatzem de la Duana	Parcel·la i nau de 4.926 m ²
Moll 02 Oriental	Creu Roja del Mar	Salvament	Part edifici de 120 m ²
Ctra. Circumval·lació, tram 6	Dir. General Marina Mercant	Centre de control de tràfic marítim i salvament	4.862 m ²
Ctra. Circumval·lació, tram 5	Autoritat Portuària de Barcelona	Guàrdia Civil / Transportistes	Edifici de 3.730 m ²
Ctra. Circumval·lació, tram 6	Generalitat de Catalunya	Dpt. Agricultura, Ramaderia i Pesca	Edifici de 1.964 m ² Resta parcel·la 1.642 m ²
Moll 24 Sud	Autoritat Portuària de Barcelona	PIF	Part magatzem i esplanada 5.185 m ²
Ctra. Circumval·lació, tram 5	Estibarna	Seu/oficines	Edifici de 1.661 m ² Resta parcel·la 5.600 m ²
Ctra. Circumval·lació, tram 6	Estibarna	Centre formació Estibarna	1.608 m ²
Ctra. Circumval·lació, tram 6	Estibarna	Centre assistencial i de Formació Professional	1.090 m ²
Moll 09 Escar	Autoritat Portuària de Barcelona	Jubilats APB / Lliga Naval	Superfície: 780 m ²
Moll 19 Sant Bertran	Autoritat Portuària de Barcelona	Apostolat del Mar	Edifici de 3 plantes (300 m ² per planta)
Moll 26 Álvarez de la Campa	Agip España, SA	Gasolinera	Superfície: 3.024 m ²
Carrer Y, Zona Sud	Agip España, SA	Gasolinera	Superfície: 5.250 m ²
Desdoblament d'inflamables	Muelles y Espacios Portuarios, SA	Gasolinera del Truck Center	Superfície: 5.493 m ²
Moll 08A Nou	Club Natació Barcelona	Piscina i altres instal·lacions esportives	Superfície: 21.512 m ²
Moll 08A Nou	Club Natació Atlètic Barceloneta	Piscina i altres instal·lacions esportives	Superfície: 8.939 m ²
Moll 12A Relotge	Marina Port Vell, SA	Marina per a embarcacions esportives i de lleure	Superfície: 2.757 m ²
Moll 15D Espanya	Real Club Marítimo de Barcelona	Marina per a embarcacions esportives i de lleure	Superfície: 4.181 m ²
Moll 15D Espanya	Real Club Náutico de Barcelona	Marina per a embarcacions esportives i de lleure	Superfície: 1.780 m ²
Moll 22 Contradic	Coma y Ribas, SA	Bàscula	Superfície: 200 m ²
Moll 23 Oest	Terminal Catalunya, SA	Bàscula	Superfície: 200 m ²
Av. Álvarez de la Campa	Colegio Of. Pesadores y Medidores Públicos de Barcelona	Bàscula	Superfície: 200 m ²
Ctra. Circumval·lació, tram 1	Autoritat Portuària de Barcelona	Porta n. 2 d'entrada / sortida a zona comercial	Control Guardamolls + Guardia Civil (contrarregistre)
Ctra. Circumval·lació, tram 3	Autoritat Portuària de Barcelona	Porta n. 25 d'entrada / sortida a zona comercial	Control Guardamolls + Guardia Civil (contrarregistre)
Ctra. Circumval·lació, tram 5	Autoritat Portuària de Barcelona	Porta n. 28 de sortida des de zona comercial	Control Guardia Civil (contrarregistre)
Ctra. Circumval·lació, tram 6	Autoritat Portuària de Barcelona	Porta n. 29 d'entrada a zona comercial	Control Guardamolls
Ctra. Circumval·lació, tram 6	Autoritat Portuària de Barcelona	Porta n. 30 d'entrada a zona comercial	Control Guardamolls
Moll 32 Inflamables	Autoritat Portuària de Barcelona	Porta n. 31 d'entrada / sortida a moll Inflamables	Control Guardamolls + Guardia Civil (contrarregistre)

Situació	Propietari	Ús	Característiques
Ctra. Circumval·lació, tram 7	Autoritat Portuària de Barcelona	Porta n. 33 d'entrada /sortida a ZAL	Control Guardamolls
Moll 08A Nou	Club Natació Atlètic Barceloneta	Aparcament públic turismes	Sup. Subterrània d'11.285 m ² + 385 m ² rampes
Moll 14A Dipòsit	Cintra, SA	Aparcament públic turismes	Sup. Subterrània de 13.861 m ² + 818 m ² rampes
Moll 16A Bosch i Alsina	Barcelona Serveis Municipals, SA	Aparcament públic turismes	Sup. Subterrània de 7.263 m ² + 881 m ² rampes
Moll 32 Inflamables	Autoritat Portuària de Barcelona	Aparcament públic camions	Esplanada de 50.615 m ²

2.4. Instal·lacions per a vaixells

2.4.1. Dics

2.4.1.1. Dics secs

Situació	Propietari	Eslora (m)	Mànega (m)	Calat referit al 0 del Port (m)	Capacitat (t)
Dàrsena del dic	Unión Naval Barcelona	215	35	8,5	50.000

2.4.1.2. Dics flotants

Propietari	Eslora (m)		Mànega (m)		Calat màxim (m)		Força ascensional (t)	Any de construcció
	Exterior	Interior	Exterior	Interior	Exterior	Interior		
Autoritat Portuària de Barcelona	117,3	101	28,4	19,8/21,6	8,5/9	4/4,5	4.500	1974

2.4.2. Escars

Situació	Propietari	Nbre. de rampes iguals	Longitud de rampa (m)	Amplada (m)	Pendent (%)	Calat a l'extrem (m)	Màx. Tm vaixell admissible
Moll 09 Escar	Marina Barcelona 92, SA	--	105/125/122	9/10,5/14	4,6	9	Travelift: 150 Tm Syncrolift: 1.600 Tm

2.4.3. Drassanes

Situació	Propietari	Nbre. de grades	Longitud grades (m)	Amplada grades (m)	Superfície (m ²)
Moll 02 Llevant	Hélices y suministros navale	Cap	–	–	1.052
Moll 02 Llevant	North Wind Yard, SL	Cap	–	–	6.939,3
Moll 03 Dic Flotant / 05 O	Unión Naval Barcelona, SA	Cap	–	–	31.013
Dàrsena del dic	Unión Naval Barcelona, SA	Cap	–	–	36.977,5

2.4.4. Servei de subministrament a vaixells

Classe de subministrament	Situació	Nbre. de preses	Capacitat horària de cada presa	Capacitat horària del moll	Subministrador
Gasoil (pesca)	Moll 11 Balears	1	2,00 t	2,00 t	REPSOL
Gasolina i gasoil	Marina Port Vell	4	1,50 t	6,00 t	PETROCAT
Gasolina i gasoil	Moll 16 Bosch i Alsina	2	2,00 t	4,00 t	CEPSA
Gasoil i fuel	Tot el port (vaixell-tanc)	-	200/500 m3	-	REPSOL
Gasoil i fuel	Tot el port (vaixell-tanc)	-	250/350 m3	-	CEPSA

2.5. Mitjans mecànics de terra

2.5.1. Grues

2.5.1.1. Grues de moll

Situació	Propietari	Nbre. Tipus	Marca	Energia que fa servir	Força (t)	Alçada sobre BMVE (m)	Rendiment en condicions normals (t/h)	Any de construcció
Adossat	UTE Llevant	1 Portacontenedors	Paceco	A.T. 6.000 V	35	25	32	1990
Adossat	UTE Llevant	2 Portacontenedors	B.W.	A.T. 6.000 V	50	24	30	1972
Ponent E	T. Port Nou	3 Pòrtic	Bynsa	(C.a.) 440 V	6	25	25	1982
Ponent S	T. Port Nou	1 Portacontenedors	Demag	A.T. 6.000 V	40	27	35	1969
Contradic S	APB	4 Pòrtic	Macosa	(C.a.) 440 V	16	23	30	1988
Sud N	TCB	1 Portacontenedors	B.W.	A.T. 6.000 V	50	24	35	1982
Sud E	TCB	1 Portacontenedors	Paceco	A.T. 6.000 V	50	22	35	1996
Sud E	TCB	1 Portacontenedors	Kone	A.T. 6.000 V	50	25	35	1993
Sud E	TCB	2 Portacontenedors	Kone	A.T. 6.000 V	50	27	35	1999
Sud E	TCB	2 Portacontenedors	Kone	A.T. 6.000 V	60	22	35	2003
Sud E	TCB	1 Portacontenedors	B.W.	A.T. 6.000 V	50	25	35	1982
Sud E	TCB	1 Portacontenedors	B.W.	A.T. 6.000 V	50	25	35	1988
Álvarez Campa	Est. de Ponent	2 Portacontenedors	Paceco	A.T. 6.000 V	35	23	30	1986
Álvarez Campa	Est. de Ponent	1 Portacontenedors	Liebherr	A.T. 6.000 V	35	22	30	1990
Álvarez Campa	Est. de Ponent	2 Pòrtic	Imenasa	(C.a.) 440 V	28	27	30	1973
Lepant	Est. de Ponent	1 Pòrtic	Imenasa	(C.a.) 440 V	28	27	30	1973
Lepant	Est. de Ponent	1 Portacontenedors	Paceco	(C.a.) 440 V	41	33	25	1985
Príncep Espanya	Terminal Catalunya SA	2 Portacontenedors	Liebherr	A.T. 6.000 V	50	33	35	1998
Príncep Espanya	Terminal Catalunya SA	2 Portacontenedors	Liebherr	A.T. 6.000 V	50	33,5	35	1999
Príncep Espanya	Terminal Catalunya SA	2 Portacontenedors	Liebherr	A.T. 6.000 V	50	27	35	2001
Príncep Espanya	Terminal Catalunya SA	2 Portacontenedors	Liebherr	A.T. 6.000 V	50	37	35	2004

2.5.1.2. Grues automòbils

Situació	Propietari	Nbre.	Tipus	Marca	Energia que fa servir	Força (t)	Altura sobre el B.M.V.E. (m)	Rendiment en condicions normals (t/h)	Any de construcció
	Grúas J.J., S.A.	1		Liebherr	Gasoil	160 t			2001
	Grúas J.J., S.A.	1		Liebherr	Gasoil	120 t			1997
	Grúas J.J., S.A.	2		Liebherr	Gasoil	50 t			1995/97
	Grúas J.J., S.A.	2		luna	Gasoil	35 t			1989/92
	Grúas J.J., S.A.	3		Liebherr	Gasoil	25 t			1990/92
	Grúas J.J., S.A.	1		C- grua Iveco	Gasoil	20 t			
	Grúas J.J., S.A.	1		Liebherr	Gasoil	450 t			1998
	Grúas J.J., S.A.	1		Luna	Gasoil	50 t			2002
	Grúas J.J., S.A.	1		Liebherr	Gasoil	70 t			1993
	Grúas J.J., S.A.	3		Liebherr	Gasoil	40 t			1991/96/97
	Grúas J.J., S.A.	1		Liebherr	Gasoil	100 t			1989
	Grúas J.J., S.A.	1		Góndola Gontrailer	Gasoil	100			
	Grúas J.J., S.A.	2		Trailer- Mercedes	Gasoil	30 t			
	Grúas J.J., S.A.	2		Liebherr	Gasoil	60 t			2003
	Grúas J.J., S.A.	1		Liebherr	Gasoil	90 t			1999
	Grúas J.J., S.A.	1		Trailer- Iveco	Gasoil	90 t			
	Grúas J.J., S.A.	1		Trailer- Iveco	Gasoil	65 t			
	Grúas J.J., S.A.	7		Plataf. Ext. Gontrailer	Gasoil	9/22 t			
	Grúas J.J., S.A.	1		Góndola Gontrailer	Gasoil	50 t			
	Grúas J.J., S.A.	1		Liebherr	Gasoil	300 t			2000
	Grúas J.J., S.A.	3		Trailer volvo	Gasoil				
Oest	Terminal Catalunya, S.A.	3		Gotwald HMK 300 EG	Gasoil	104 t	40	800	93/98/99
Oest	Terminal Catalunya, S.A.	1		Fantuzzi 140	Gasoil	40 t	24	400	2004
Dàrsena sud	Terminal Catalunya, S.A.	2		Gotwald HMK-330	Gasoil	104t	40	800	2003
Ponent	Terminal Port-Nou, S.A.	1		Demag MCQ 2000	Gasoil	60 t	50	500	2003
Ponent	Terminal Port-Nou, S.A.	1		Demag MCQ 2000	Gasoil	52,5 t	50	500	1990
	TOTAL	45							

2.5.1.3. Nombre de grues. Resum

Tipus	Del servei	De particulars	Total
Portacontenedors			
De pòrtic:			
Fins a 6 t	0	3	3
Entre 7 i 12 t		0	0
Entre 13 i 16 t	4	3	7
Més de 16 t	0		0
Total de pòrtic	4	6	10
Automòbils	0	45	45
Altres grues	0	0	0
TOTAL	4	51	55

2.5.2. Instal·lacions especials de càrrega i descàrrega

Situació	Propietari	Any de construcció	Característiques
Moll 01 B Adossat	Cemex España, SA	1991	Magatzem-sitja ciment
Moll 22 Contradic (N)	Tramer, SA	1935-41-69	Instal·lacions per a embarcament de potasses
Moll 22 Contradic (E)	Ergransa	1963-80	Estació receptora de grans i llavors
Moll 22 Contradic (S)	Loiret & Haentjens España, SA	1991	Dipòsits de melassa i sucre a granel
Moll 22 Contradic (S)	Bunge Ibérica, SA	1966	Dipòsits de productes oleaginosos a granel
Moll 22 Contradic (S)	Portcemen, SA	1975	Sitges per a ciment i clínquer
Moll 22 Contradic (S)	Sadesa	1963	Dipòsits d'olis i greixos a granel
Moll 23 Oest	Bunge Ibérica, SA	1979-81	Planta de mòlta de fava de soja
Moll 24 Oest	CLH, SA	1929-76	Dipòsits de productes petrolífers
Moll 26 Álvarez de la Campa	Cargill España, SA	1979	Planta de mòlta de fava de soja
Moll 32 Inflamables	Decal España, SA	1992-01-02	Dipòsits de prod. petrolífers i químics
Moll 32 Inflamables	Koalagas, SA	1992-01	Dipòsits de gas propà
Moll 32 Inflamables	Terquimsa.	1975	Dipòsits de prod. químics
Moll 32 Inflamables	Terminales Portuarias, SL	1973-80-95-01	Dipòsits de prod. petrolífers i químics
Moll 32 Inflamables	Relisa	1975	Dipòsits d'olis a granel
Moll 32 Inflamables	Enagas, SA	1969	Planta de regasificació
Moll 32 Inflamables	Meroil, SA	2003	Dipòsits de productes petrolífers

2.5.3. Material mòbil ferroviari

Propietari	Classe de material	Nbre.	Energia que fa servir	Tonatge d'arrossegament. Capacitat de càrrega (Tm)	Ample de via	Any de construcció
RENFE	Locotractor de maniobres	1	Gasoil			1997
ZEPHIR	Locotractor de maniobres	1	Gasoil			1997

2.5.4. Material auxiliar de càrrega, descàrrega i transport

Classe de material	Propietari	Nbre. Energia que fa servir	Característiques
Bàscules	Cemex España, SA	2	60 t
Carretons elevadors	Cemex España, SA	2 Gasoil	
Cistella elevadora	Cemex España, SA	1	
Pales carregadores	Cemex España, SA	3 Gasoil	
Carretons elevadors	Coma y Ribas, S.L.	1 Gasoil	4 t
Culleres	Coma y Ribas, S.L.	3 ----	7 m3
Culleres	Coma y Ribas, S.L.	3 ----	9,5 m3
Remolcs	Coma y Ribas, S.L.	6 ----	----
Tremuges	Coma y Ribas, S.L.	2 ----	35 m3
Carretons elevadors	Compañía Trasmediterranea, S.A.	10 Gasoil	
Carretons elevadors	Compañía Trasmediterranea, S.A.	1 Gasoil	2,5 t
Carretons elevadors	Compañía Trasmediterranea, S.A.	1 Gasoil	5,5 t
Mafís	Compañía Trasmediterranea, S.A.	6 Gasoil	45 t
Tractora	Compañía Trasmediterranea, S.A.	1 Gasoil	5 t
Bàscules	DECAL, SA	2 ----	60 t
Carretons elevadors	DECAL, SA	1 Gasoil	2 t
Carretons elevadors	Enagas, S.A.	1 Electricitat	1,5 t
Bàscules	Ergransa, S.A.	2 Electricitat	60 t
Pales carregadores	Ergransa, S.A.	1 Gasoil	1,5 t
Pales carregadores	Ergransa, S.A.	1 Gasoil	1.6 t
Pales carregadores	Ergransa, S.A.	2 Gasoil	2. t
Pales carregadores	Ergransa, S.A.	1 Gasoil	3,5 t
Carretons elevadors	Ership, S.A.	1 Gasoil	
Culleres	Ership, S.A.	2 ----	10 m3
Culleres	Ership, S.A.	2 ----	6 m3
Carretons elevadors	Estibadora de Ponent, S.A.	1 Gasoil	1,75 t
Carretons elevadors	Estibadora de Ponent, S.A.	1 Gasoil	15t
Carretons elevadors	Estibadora de Ponent, S.A.	1 Gasoil	2,5t
Carretons elevadors	Estibadora de Ponent, S.A.	1 Gasoil	38 t
Mafís	Estibadora de Ponent, S.A.	3 Gasoil	30 t
Mafís	Estibadora de Ponent, S.A.	5 Gasoil	25 t
Mafís	Estibadora de Ponent, S.A.	5 Gasoil	32t
Reach Stacker	Estibadora de Ponent, S.A.	7 Gasoil	45 t
Cintes transportadores	Interlogística del frío	2 Electricitat	10m 6m
Carretó	José Llinás e Hijos, S.L.	1 Gasoil	1,2 t
Carretó	José Llinás e Hijos, S.L.	2 Gasoil	1,5 t
Carretó	José Llinás e Hijos, S.L.	7 Elèctrica	1,6 t
Carretó	José Llinás e Hijos, S.L.	3 Elèctrica	1,75 t
Carretó	José Llinás e Hijos, S.L.	16 Gasoil	1,8 t
Carretó	José Llinás e Hijos, S.L.	7 Elèctrica	1,8 t
Carretó	José Llinás e Hijos, S.L.	6 Gasoil	2 t
Carretó	José Llinás e Hijos, S.L.	12 Gasoil	2,5 t
Carretó	José Llinás e Hijos, S.L.	3 Elèctrica	2,5 t
Carretó	José Llinás e Hijos, S.L.	2 Gasoil	28 t
Carretó	José Llinás e Hijos, S.L.	7 Elèctrica	3 t
Carretó	José Llinás e Hijos, S.L.	3 Gasoil	4 t
Carretó	José Llinás e Hijos, S.L.	1 Gasoil	5t
Carretó	José Llinás e Hijos, S.L.	1 Gasoil	7 t
Carretó	José Llinás e Hijos, S.L.	1 Gasoil	7,5 t
Plataforma	José Llinás e Hijos, S.L.	1 Elèctrica	16t
Plataforma	José Llinás e Hijos, S.L.	1 Elèctrica	2t
Retro	José Llinás e Hijos, S.L.	7 Elèctrica	1,4 t
Retro	José Llinás e Hijos, S.L.	4 Gasoil	2,T
Tractora	José Llinás e Hijos, S.L.	1 Gasoil	40
Tractora	José Llinás e Hijos, S.L.	1 Gasoil	16 t
Carretons elevadors	Loiret & Haentjens España, S.A.	1 Electricitat	1,5 t
Carretons elevadors	Loiret & Haentjens España, S.A.	1 Electricitat	1,75 t
Cisterna	Loiret & Haentjens España, S.A.	2	21 m3

Classe de material	Propietari	Nbre. Energia que fa servir	Característiques
Cisterna	Loiret & Haentjens España, S.A.	1	24 m3
Pales carregadores	Portcemen, S.A.	1 Gasoil	5,4 t
Bàscules	Sadesa	1 Electrònica	60 t
Carretons elevadors	Sadesa	1 Gasoil	4 t
Remolcs	Sadesa	2 ----	----
Apilador de buits	TCB, SL	9 Gasoil	9 t
Camions	TCB, SL	1 Gasoil	----
Carretons elevadors	TCB, SL	2 Gasoil	1,5 t
Carretons elevadors	TCB, SL	2 Gasoil	17 t
Carretons elevadors	TCB, SL	4 Gasoil	2,5 t
Carretons elevadors	TCB, SL	3 Gasoil	3 t
Carretons elevadors	TCB, SL	1 Gasoil	4 t
Carretons elevadors	TCB, SL	3 Gasoil	40 t
Carretons elevadors	TCB, SL	3 Gasoil	6 t
Plataformes	TCB, SL	2 ----	----
Reach stacker	TCB, SL	2 Gasoil	45 t
Straddle carrier	TCB, SL	35 Gasoil	40 t
Straddle carrier	TCB, SL	16 Gasoil	50 t
Carretons elevadors	Terminal Catalunya, S.A.	1 Gasoil	2,5
Carretons elevadors	Terminal Catalunya, S.A.	1 Gasoil	16
Carretons elevadors	Terminal Catalunya, S.A.	4 Gasoil	
Carretons elevadors	Terminal Catalunya, S.A.	11 Gasoil	16 t
Carretons elevadors	Terminal Catalunya, S.A.	1 Gasoil	18 t
Carretons elevadors	Terminal Catalunya, S.A.	8 Gasoil	2,5 t
Carretons elevadors	Terminal Catalunya, S.A.	3 Gasoil	28 t
Carretons elevadors	Terminal Catalunya, S.A.	4 Gasoil	32 t
Carretons elevadors	Terminal Catalunya, S.A.	10 Gasoil	4 t
Carretons elevadors	Terminal Catalunya, S.A.	1	48 t
Carretons elevadors	Terminal Catalunya, S.A.	10 Gasoil	4t
Carretons elevadors	Terminal Catalunya, S.A.	4 Gasoil	7 t
Carretons elevadors	Terminal Catalunya, S.A.	3 Gasoil	8 t
Mafis	Terminal Catalunya, S.A.	26 - - - -	--
Pales carregadores	Terminal Catalunya, S.A.	5 Gasoil	
Reach stacker	Terminal Catalunya, S.A.	30 Gasoil	40 t
Tolva	Terminal Catalunya, S.A.	1	
Tractora	Terminal Catalunya, S.A.	16 Gasoil	
Tractora	Terminal Catalunya, S.A.	6 Gasoil	
Tractora	Terminal Catalunya, S.A.	6 Gasoil	
Transtainers	Terminal Catalunya, S.A.	11 Gasoil	40 t
Carretons elevadors	Terminal Port-Nou, S.A.	1 Gasoil	14 t
Carretons elevadors	Terminal Port-Nou, S.A.	2 Gasoil	16 t
Carretons elevadors	Terminal Port-Nou, S.A.	2 Gasoil	25 t
Carretons elevadors	Terminal Port-Nou, S.A.	14 Gasoil	3 t
Carretons elevadors	Terminal Port-Nou, S.A.	8 Gasoil	4 t
Carretons elevadors	Terminal Port-Nou, S.A.	1 Gasoil	45 t
Carretons elevadors	Terminal Port-Nou, S.A.	3 Gasoil	6 t
Carretons elevadors	Terminal Port-Nou, S.A.	5 Gasoil	7 t
Mafis	Terminal Port-Nou, S.A.	4 Gasoil	
Plataformes	Terminal Port-Nou, S.A.	4	60 t
Reach steaker	Terminal Port-Nou, S.A.	1 Gasoil	32 t
Reach steaker	Terminal Port-Nou, S.A.	4 Gasoil	45 t
Tractora	Terminal Port-Nou, S.A.	1 Gasoil	
Transtainer	Terminal Port-Nou, S.A.	2 Gasoil	42 t.
Bàscules	Terminales Portuarias, S.L.	2 Electricitat	400 Kg
Bàscules	Terminales Portuarias, S.L.	1 Mecànica	1.500 Kg
Bàscules	Terminales Portuarias, S.L.	1 Electricitat	1.800 Kg
Bàscules	Terminales Portuarias, S.L.	1 Mecànica	250 kg
Bàscules	Terminales Portuarias, S.L.	5 Electricitat	60 t
Carretons elevadors	Terminales Portuarias, S.L.	1 Gasoil	37 KW
Carretons elevadors	Terminales Portuarias, S.L.	5 Gasoil	37,5 KW

Classe de material	Propietari	Nbre. Energia que fa servir	Característiques
Carretons elevadors	TERQUIMSA	2 Gasoil	2,5 t
Bàscules	Tráfico de Mercancias, S.A	2 sobre cinta	1.000 t/H
Bàscules	Tráfico de Mercancias, S.A	1 ----	80 t
Cintes transportadores	Tráfico de Mercancias, S.A	25 Electricitat	1.300 m
Pont de càrrega	Tráfico de Mercancias, S.A	1 Electricitat	500/1000 t/H
Rascador frontal	Tráfico de Mercancias, S.A	1 Electricitat	600 t/h
Carretons elevadors	Ute Unió Llevant , Transp. Mar.AI	1 Gasoil	
Carretons elevadors	Ute Unió Llevant , Transp. Mar.AI	1 Gasoil	17,5 t
Carretons elevadors	Ute Unió Llevant , Transp. Mar.AI	2 Gasoil	27 t
Mafís	Ute Unió Llevant , Transp. Mar.AI	5 Gasoil	
Mafís	Ute Unió Llevant , Transp. Mar.AI	4 Gasoil	40 t
Plataformes	Ute Unió Llevant , Transp. Mar.AI	1 Gasoil	
Plataformes	Ute Unió Llevant , Transp. Mar.AI	4 Gasoil	26 t
Straddle carrier	Ute Unió Llevant , Transp. Mar.AI	6 Gasoil	40 t
Straddle carrier	Ute Unió Llevant , Transp. Mar.AI	4 Gasoil	45 t

2.6. Material flotant

2.6.1. Dragues

Nom	Propietari	Energia que utilitza	Eslora (m)	Mànega (m)	Puntal (m)	Capacitat de pedrera o catúfols	Any de construcció
-	-	-	-	-	-	-	-

2.6.2. Remolcadors

Nom	Propietari	Energia que utilitza	Potència (HP)	Eslora (m)	Mànega (m)	Puntal (m)	Any de construcció
Montras	Remolcadores de Barcelona, SA	gasoil	6.530	29,50	11,00	4,00	2005
R. Catalunya	Remolcadores de Barcelona, SA	gasoil	6.530	29,50	11,00	4,00	2005
Montoriol	Remolcadores de Barcelona, SA	gasoil	4.004	27,00	9,70	3,90	2002
Montfred	Remolcadores de Barcelona, SA	gasoil	4.004	27,00	9,70	3,90	2002
Montnegre	Remolcadores de Barcelona, SA	gasoil	1.650	26,40	7,50	3,10	1989
Salvador Dalí	SAR Remolcadores, SL	gasoil	5.073	26,45	15,25	3,30	2005
Ramón Casas	SAR Remolcadores, SL	gasoil	5.073	26,45	15,25	3,30	2005
Pau Casals	SAR Remolcadores, SL	gasoil	4.004	25,90	9,70	3,90	1998
Pompeu Fabra	SAR Remolcadores, SL	gasoil	1.650	26,40	7,50	3,10	1987

2.6.3. Gànguils, gavarres i barcases

Nom	Propietari	Energia que utilitza	Potència (H.P.)	Eslora (m)	Mànega (m)	Puntal (m)	Capacitat m3 o GT	Any de construcció
GANGUIL NUMERO UNO	Port-Sub, SL	gasoil	239	31,72	7,33	2,82	139	1969
LASPAS 180 (pontó)	Port-Sub, SL	-	-	30,00	7,01	2,00	119	1968
SUBMAR (llanxa)	Port-Sub, SL	gasoil	156	7,92	2,59	1,14	4,89	1977

2.6.4. Grues flotants

Nom	Propietari	Energia que utilitza	Característiques de l'embarcació	Característiques del treball			Any de construcció
				Força (Tm)	Abast (m)	Alçada sobre mar (m)	
-	-	-	-	-	-	-	-

2.6.5. Altres mitjans flotants auxiliars de servei

Nom	Propietari	Tipus	Característiques	Any de construcció
Blavet	APB	Bot	Neteja de les aigües superficials	1998
Corb Marí I	APB	Bot	Neteja de les aigües superficials	1996
Corb Marí II	APB	Bot	Neteja de les aigües superficials	1996
Neptuno	APB	Artefacte	Neteja de les aigües superficials	1980
Xatrac	APB	Bot	Neteja de les aigües superficials	1998
Pedro de Alvarado	APB	Llanxa	Sondatge i serveis diversos	1964
APB BOMBERS BCI	APB	Bot pneumàtic	Bombers submarinistes per a salvament marítim	2000
Porta d'Aigua	APB	Llanxa passatge	Atenció autoritats i visites	1992
Cemesa 1	CEMESA	Llanxa	Amarratge	2000
Cemesa 2	CEMESA	Llanxa	Amarratge	2000
Cemesa 3	CEMESA	Llanxa	Amarratge	1993
Cemesa 4	CEMESA	Llanxa	Amarratge	2003
Alnilam	CORPORACIÓ DE PRÀCTIC	Bot	Servei de practicatge	1995
Nial	CORPORACIÓ DE PRÀCTIC	Bot	Servei de practicatge	1996
Nunki	CORPORACIÓ DE PRÀCTIC	Bot	Servei de practicatge	2000
P Uno	CORPORACIÓ DE PRÀCTIC	Bot	Servei de practicatge	1996
Polar	CORPORACIÓ DE PRÀCTIC	Bot	Servei de practicatge	2005
Pelican 69	ECOLMARE	Pelican	Neteja de les aigües superficials	1980
Barcelona Dosmil	LANCHAS Y AMARRES	Llanxa passatge	Serveis auxiliars de port	1994
Blanca Neus	LANCHAS Y AMARRES	Llanxa	Serveis auxiliars de port	1969
Garriga Dos	LANCHAS Y AMARRES	Llanxa	Serveis auxiliars de port	2000
Garriga Uno	LANCHAS Y AMARRES	Llanxa	Serveis auxiliars de port	2000
Foix	SERVICIOS FLOTANTES	Barcassa	Recollida Marpol 5	1968
Marpol-V	SERVICIOS FLOTANTES	Barcassa	Recollida Marpol 5	2002
Barcaza B1	SPRA, S.A.	Barcassa	Embarcació cisterna	1968
Caperol	SPRA, S.A.	Llanxa	Serveis auxiliars	1976
Lucaya V	SPRA, S.A.	Llanxa	Transport de persones	1992
Marpol SPRA	SPRA, S.A.	Barcassa	Recollida Marpol 1	2002
PRII (Ghibli)	SPRA, S.A.	Llanxa	Serveis auxiliars antipol·lució i C.I.	1975

2.7. Accesos terrestres i comunicacions

2.7.1. Accesos terrestres i comunicacions interiors

Comunicacions interiors

Carretera

Una via de circumval·lació de 13 km de llarg connecta els diferents molls i zones d'emmagatzematge al llarg del contorn del port de Barcelona. Aquesta carretera disposa de dos carrils en cada sentit, en la major part del recorregut.

A part de la xarxa perifèrica de circumval·lació, hi ha vies d'accés i de servei a cada moll, però tenen un caràcter secundari en comparació amb la via principal de circulació, abans descrita.

Ferrocarril

Pel que fa a les comunicacions interiors per ferrocarril, des del moll de Ponent cap al sud, tots els molls disposen d'accés ferroviari, bé amb l'ample de Renfe (1,668 m), bé amb l'ample dels Ferrocarrils de la Generalitat de Catalunya (1m) o bé, de tipus mixt.

La xarxa ferroviària del port és de 33,475 km, dels quals 15,45 km són d'ample ibèric, 5 km, de l'ample dels Ferrocarrils de la Generalitat de Catalunya, 4,700 km, d'ample mixt (ibèric-Ferrocarrils de la Generalitat de Catalunya) i 3,63 km, d'ample mixt (ibèric-ample europeu). La resta són vies origen-destinació.

Renfe serveix una demanda diversa de tràfic: contenidors, càrrega general no contenitzada, sòlids a granel, i líquids a granel.

Els Ferrocarrils de la Generalitat serveixen des del moll de Contradic el flux de potasses que s'embarca a Barcelona.

El moll Sud disposa d'una terminal ferroviària per a contenidors.

Els terminals d'automòbils disposen de terminal ferroviària pròpia.

El moll Príncep d'Espanya disposa d'una terminal ferroviària pública polivalent, principalment dedicada a cotxes, siderúrgics i contenidors.

Accessos terrestres

El port de Barcelona està situat tocant a un nus d'infraestructures per al transport terrestre. Es tracta d'una xarxa ferroviària i d'autopistes que acosten el port al seu hinterland.

Entenent que la Ronda, una via ràpida traçada al llarg del perímetre de la ciutat de Barcelona, passa a tocar del port, l'accés a la xarxa de carreteres és immediat.

Les principals vies són:

- Autopista AP-2, que enllaça amb el centre del país, Aragó i l'A-68 al nord d'Espanya i frontera francesa per Irun.
- Autopista de la Mediterrània AP-7, que enllaça al sud amb Llevant, centre d'Espanya i al nord, amb la frontera francesa i la xarxa europea d'autopistes.
- Autopista AP-9, que enllaça amb l'AP-7 a la frontera francesa per la Jonquera.
- Autopista C-32, que enllaça amb el sud i Llevant del país.
- Autopista C-58 a Sabadell, Terrassa i Manresa, que enllaça amb l'eix del Llobregat i a través del túnel del Cadí amb França per Puigcerdà i el túnel del Pimorent.
- Autopista C-31, que enllaça amb la Nacional II a la frontera francesa.
- Nacional II, a l'oest, centre i nord del país.
- Nacional C-17, amb la frontera francesa per Puigcerdà.

Ferrocarril

Les vies dels ferrocarrils que enllacen el port i la rodalia amb la resta del país són les següents:

Renfe (ample ibèric)

- A Port-Bou (França) per Mataró i Granollers
- A Puigcerdà (França)
- Al centre, oest i nord del país per: Manresa-Lleida, Sant Vicenç-Lleida, Tarragona-Saragossa
- Al oest, sur y Levante del país por: Tarragona-Valencia

Ferrocarrils de la Generalitat de Catalunya

- A Manresa, Súria i Berga (ample mètric)
- A Igualada (ample mètric)
- A Sabadell i Terrassa

2.7.2. Plànol de comunicacions internes



2.7.3. Plànol d'accesos terrestres

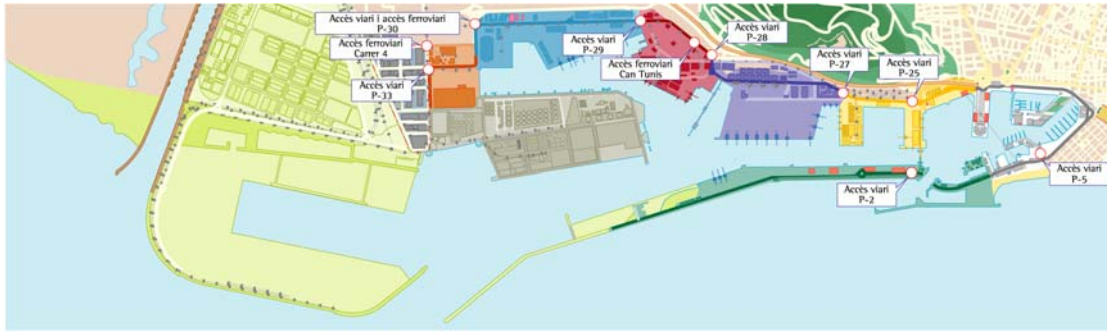

2.8. Breu descripció d'instal·lacions per a tràfics específics

Terminals de contenidors i càrrega general

Càrrega en règim de navegació exterior

Al moll 24 Sud s'ubica la Terminal Pública de Contenidors, concessió atorgada a TCB, SL. Ocupa una superfície de 46,1 ha i disposa de dues línies d'atrada, una al parament Nord, de 350 m de llarg i 12 m de calat, i una altra al parament Est, de 1.012 m de llarg i un calat entre 14 i 16 m. Aquesta terminal disposa de 9 grues portacontenidors, 4 d'elles del tipus post-panamax.

Al moll 29 Príncep d'Espanya, l'empresa Terminal Catalunya SA és titular de la concessió d'una terminal multipropòsit, d'una superfície de 35,1 ha, una línia d'atrada de 1.653 m i un calat entre 8,7 i 14 m. La terminal disposa de 2 rampes ro-ro i d'una superfície de 22.145 m² de magatzems coberts. Així mateix, la terminal té 8 grues portacontenidors, totes elles del tipus post-panamax.

Als molls 01 Adossat i 20 Ponent - 21 Costa, existeixen dos terminals multipropòsit que exploten respectivament les empreses UTE Unió Term. Est. Llevant - T.M. Alcúdia i Terminal Port-Nou, SA. Aquestes terminals ocupen conjuntament una superfície de 15 ha, amb un calat de fins a 16 m i una línia d'atrada de 2.150 m. Així mateix, disposen en conjunt de 7 rampes ro-ro i d'una superfície de magatzems coberts de 19.442 m². La UTE disposa de 3 grues portacontenidors i Terminal Port-Nou, SA d'una altra, situada a la banda sud del moll de Ponent.

Càrrega en règim de navegació de cabotatge

L'empresa Estibadora de Ponent, SA disposa de dues superfícies als molls 26 Àlvarez de la Campa i 27 Lepant (atrada núm. 2 i 3) destinats a la manipulació de contenidors. Aquesta instal·lació té dues superfícies en autorització, de 53.180 m² i 48.405 m², respectivament, amb calats entre 6,5 m i 11,8 m i una línia d'atrada de 870 m amb tres atraments ro-ro. També disposa de 4 grues de pòrtic de 28 t i 4 grues portacontenidors de 33,5 a 41 t. A més del tràfic de cabotatge, a la terminal també es manipula tràfic exterior amb origen/destí al nord d'Àfrica.

Al moll 19 Sant Bertran, la Cia. Trasmediterrànea, SA disposa d'una superfície en concessió de 34.995 m² per a la manipulació de càrregues rodades (ro-ro).

Terminals d'automòbils

Als molls 30 dàrsena Sud i 31 dàrsena Interior hi ha les dues terminals d'automòbils: Autoterminal, SA i Setram SA. La línia d'atrada d'aquests molls és de 850 m amb un calat màxim de 12 m i disposen de quatre atraments ro-ro.

Autoterminal té una superfície en concessió de 29,2 ha, amb 3 magatzems verticals que li han permès ampliar la superfície d'emmagatzematge en 299.340 m². La capacitat de la terminal és de 44.400 vehicles, dels quals 21.500 corresponen a places descobertes i els 22.900 restants a places cobertes. La terminal també disposa d'un centre de personalització de vehicles i un túnel de rentat i desprotecció.

Setram ocupa una superfície en concessió de 8,7 ha i disposa d'un magatzem vertical, que comparteix amb Autoterminal i que li ha permès incrementar la seva superfície en 88.700 m². La capacitat de la terminal és de 10.000 vehicles, dels quals 4.000 corresponen a places cobertes.

Terminal receptora de grans i llavors a granel

Al moll 22B Contradic Est s'ubica la terminal d'Ergransa, especialitzada en la recepció de grans i llavors a granel. Disposava de sitges multicel·lulars amb una capacitat d'emmagatzematge de fins a 170.000 t. En aquesta terminal s'aconsegueix un rendiment pràctic de descàrrega pneumàtica de 900 t/h.

Terminals destinades a la mòlta de fava de soja

Als molls 26B Àlvarez de la Campa i 23B Oest hi ha les indústries Cargill Espanya, SA i Bunge Ibèrica, SA (abans Moyresa), especialitzades en el tràfic de fava de soja. Disposen de plantes de mòlta amb una capacitat d'1.400.000 t.

Terminal de recepció i embarcament de ciment a granel

Als molls 22C Contradic i 01 Adossat se situen les terminals de ciment Portcemen, SA, i Cemex Espanya, SA, respectivament. Aquests terminals disposen de sitges amb capacitat per a 104.800 t.

Terminal dedicada a l'embarcament de potassa

La societat Tramer, SA és al moll 22A Contradic Nord i es dedica a l'embarcament de potassa. Disposava d'una capacitat d'emmagatzematge màxima de 80.000 t i està equipada amb dos pòrtics de càrrega d'entre 400 i 700 t/hora de rendiment.

Terminals per a descàrrega, càrrega i emmagatzematge de líquids i gas líquid

Al port de Barcelona hi ha les següents terminals especialitzades en aquest segment de trànsit: Enagás, SA (gas natural), Relisa (líquids oliosos), Tepsa (químics i petrolífers refinats), Terquimsa (químics líquids), Decal (refinats del petroli), Meroil (refinats del petroli), Sadesa (líquids oliosos), Loiret & Haëntjens Esp., SA (melassa) i CLH, SA (refinats del petroli). Aquestes terminals estan situades als molls 32 Inflamables, 22 Contradic i al tram 4 de la carretera de Circumval·lació. Ocupen una superfície de 61,5 ha amb una línia d'atrada de 2.390 m exclusius i un calat de fins a 12 m. La capacitat total d'emmagatzematge és d'1.650.000 m³.

Terminal de fruita

Al moll 20C Ponent s'ubica la terminal de fruita de Terminal Port Nou, SA. Disposa de 5.556 m² de magatzem frigorífic, amb tres cambres de temperatura independent i emmagatzematge simultani de fins a 6.000 palets, sistema informatitzat de control per codi de barres i plataforma de càrrega de fins a 150 camions diaris.

Terminal de cafè i cacau

Al moll 26 Álvarez de la Campa hi ha la terminal BIT, SA. Amb una superfície d'11.000 m² i una capacitat d'emmagatzematge de cafè i de cacau de 14.000 t, la terminal està en règim de zona franca i disposa de l'homologació del LIFFE (London International Financial Futures and Options Exchange), necessària per al lliurament i la subhasta del cafè.

Terminal de productes no ferris

Al moll 29 Príncep d'Espanya és a la terminal de productes no fèrrics Barcelona Metals, SA, especialitzada en la manipulació, emmagatzematge i la distribució de metalls i els seus aliatges: alumini, coure, níquel, plom, estany i zinc. Aquesta terminal està homologada pel London Metals Exchange (LME).

Magatzem frigorífic

Al moll 19 Sant Bertran s'ubica Interlogística del Frío. La terminal disposa d'un magatzem frigorífic per a l'emmagatzematge de productes peribles, situat en una parcel·la de 7.973 m² i amb unes cambres de fred de 75.000 m³ de capacitat. Disposa, a més, d'un túnel de congelació i està homologada per a l'emmagatzematge intracomunitari.

Planta esquemàtica de fars i balises Canal d'entrada i àrees d'ancoratge

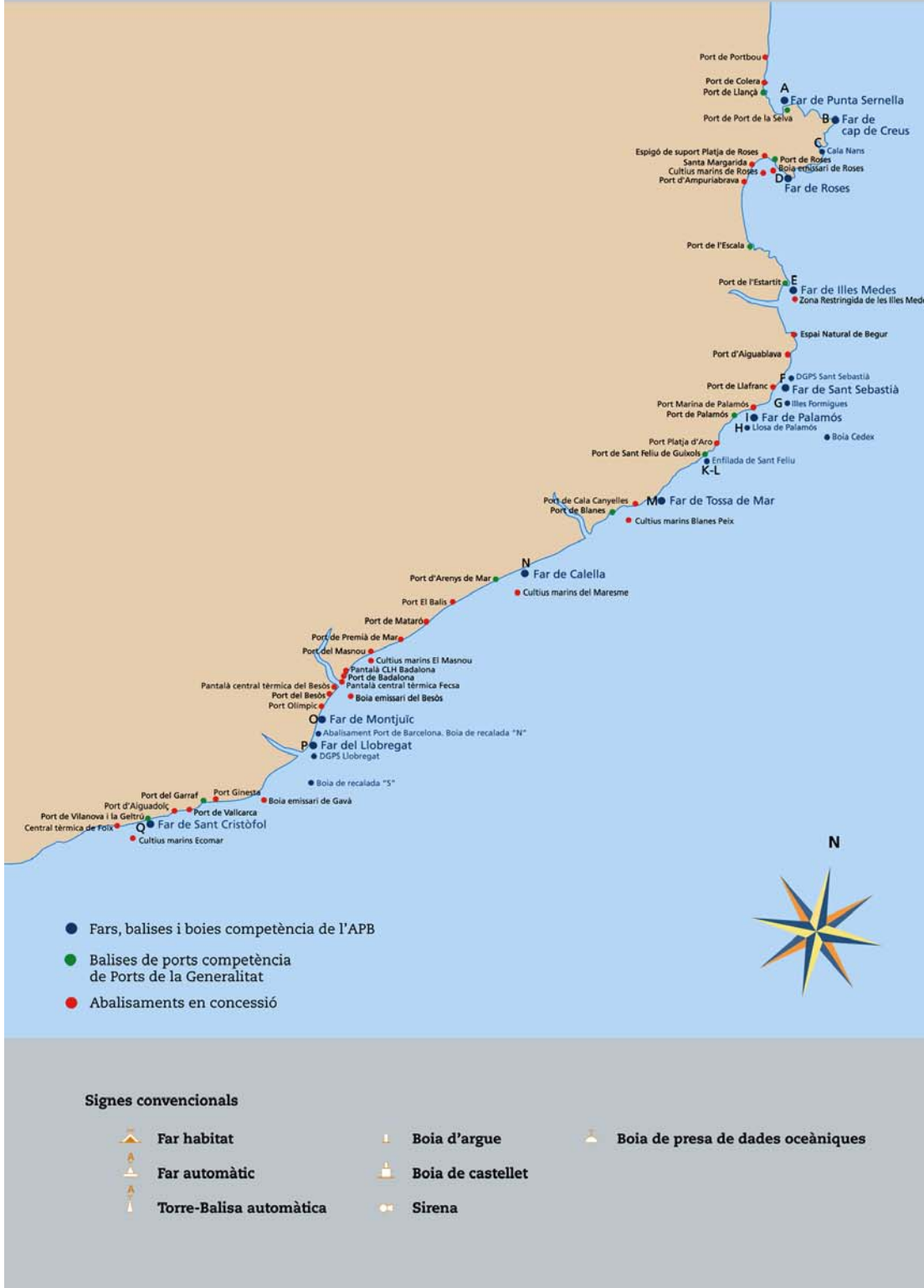

2.10. Plànol general del port





3 Obres o activitats autoritzades a particulars

Encara que la propietat del sòl correspon al sector públic, la gran majoria de la superfície del port es cedeix, mitjançant títols jurídics, a empreses privades, les quals presten els serveis propis d'un port.

En aquest capítol, en primer lloc, es detallen, ordenats per molls, tots els espais cedits a particulars abans de començar el 2005, amb especificació de l'extensió, la destinació funcional que se'ls ha donat, la data en què es va autoritzar l'ús al particular i el cànon que paga a l'Autoritat Portuària de Barcelona per aquest concepte. Seguidament, es relacionen les obres o activitats que han estat autoritzades durant el 2005.

INTRODUCCIÓ

3.1. Autoritzades abans de començar l'any 2005 i que es mantenen

3.2. Autoritzades l'any 2005

3 Obres o activitats autoritzades a particulars

3.1. Autoritzades abans de començar l'any 2005 i que es mantenen

Núm.	Designació	Superfície m2	Data d'autorització inicial	Titular	Import ocupació més TSG
DIC DE L'EST					
1	Submin. aigua potable dic de l'Est - carrer Escar	6.494,10 m.l.	APB 26-feb-97	AGUAS DE BARCELONA, SA	-
ADOSSAT					
2	Construcció d'una sitja i instal·lació d'una fàbrica de formigó	8.640,68	APB 30-oct-02	CEMEX ESPAÑA, SA	155.986
3	Construcció d'un heliport	4.227,19	APB 28-maig-03	CAT HELICOPTERS, SL	49.523
4	Terminal passatgers E.M.	10.737,00	APB 28-maig-03	CREUERS DEL PORT BCN, SL	224.679
5	Terminal pública de contenidors	97.674,00	APB 29-oct-03	UTE UNIO TERM. EST. LLEVANT T.M. ALCUDIA	1.048.225
LLEVANT					
6	Tinglado	1.052,00	APB 24-abr-95	HÉLICES Y SUMINISTROS NAVALES, SL	30.516
7	Part de tinglado per a taller	462,00	PAB 27-maig-91	INGENIERÍAS TÉCNICAS PORTUARIAS	4.538
8	Construcció i reparació naval	6.939,30	APB 30-abr-03	NORTH WIND YARD, SL	108.301
CATALUNYA I OCCIDENTAL					
9	Superfícies i instal. reparació vaixells	31.013,00	O.M. 30-oct-72	UNION NAVAL DE BARCELONA	241.658
NOU					
10	Edifici i instal·lacions	13.704,00	O.M. 20-feb-67	CLUB NATACIÓ BARCELONA	80.719
11	Noves instal·lacions esportives	6.220,00	APB 25-juny-97	CLUB NATACIÓ BARCELONA	58.095
12	Àrea tècnica reparació embarcacions	34.025,83	PAB 30-oct-89	MARINA BARCELONA 92, SA	307.326
	Superfície làmina d'aigua	877,55			1.938
13	Nau de pintura per a embarcacions	2.094,20	APB 25-abr-94	MARINA BARCELONA 92, SA	5.097
14	Complex esportiu municipal	8.911,40	PAB 3-feb-93	C.N. ATLÉTIC BARCELONETA	33.283
15	Part de l'edifici de l'antiga OTP	3.961,66	APB 30-maig-01	G.U. PORT 2000	-
16	Nau	733,00	APB 28-nov-01	CONSORCI EL FAR	exempt
17	Instal·lació i explotació d'un pàrquing		APB 17-jul-02	PÀRQUING CN ATLETIC BARCELONETA	
	Superfície subterrània	11.448,76			71.748
	Superfície en planta	342,42			5.151
BALEARS					
18	Subministrament carburant a pesquers:		APB 15-feb-95	REPSOL CIAL. PROD. PETROLÍFEROS,SA	
	Tancs	101,00			780
	Canonades	80,00 m. l.			675
	Sortidors	4,00			103
	Local	16,00			413
RELOTGE					
19	Marina per a embarcacions esportives:	2.757,07	PAB 05-nov-90	MARINA PORT-VELL, SA	45.032
20	Escola d'oficis marítims (edifici de suport)	2.471,14	APB 15-feb-95	CONSORCI EL FAR	exempt
21	Projectes vinculats a la UPC (edifici de sup	593,17	APB 25-juny-98	UNIV.POLITÈCNICA DE CATALUNYA	exempt
BARCELONETA					
22	Aparcament Pg. Joan de Borbó	14.678,54	PAB 30-oct-89	CINTRA APARCAMIENTOS, SA	56.237
DIPÒSIT					
23	Edifici	295,00	O.M. 29-abr-67	COL. OF. PES. Y MED. PÚBLICOS	4.494
24	Part Edifici "Palau del Mar"	15.594,00	PAB 30-oct-89	PÒRTIC DE MAR, SA	357.671

Núm.	Designació	Superfície m2	Data d'autorització inicial	Titular	Import ocupació més TSG
25	Palau del Mar (Museu d'Història)	10.006,00	APB 30-mar-95	GENERALITAT DE CATALUNYA	48.441
ESPANYA					
26	Edif. i Instal·lacions esportives	20.463,60	O.M. 25-mar-68	REIAL CLUB MARÍTIM	39.619
27	Edif. i Instal·lacions esportives	1.780,00	O.M. 21-feb-67	REIAL CLUB NÀUTIC	11.691
28	Centre del Mar L'Aquàrium	6.664,00	PAB 30-set-92	ACUARIOS OCEANWORLD, SL	126.023
29	Centre del Mar L'Aquàrium		APB 27-mar-96	ACUARIOS OCEANWORLD, SL	
	Terreny	19,23			357
	Trans. aigua mar per a aquari (tram cano	607,00 m. l.			4.697
	(tram canonada submarina)	520,00 m. l.			551
30	Centre Comercial :		PAB 6-des-89	ODISEA 2000, SLU	
	Centre Cial. Maremagnum	14.132,00			245.221
	Estac. Subt. Centre Cial.	11.939,00			86.320
31	Sala cinematogràfica	2.254,00	PAB 25-feb-91	TEATRE IMAX BARCELONA, SA	40.020
32	Superfície per a terrasses	1.076,00	APB 24-abr-95	TEATRE IMAX BARCELONA, SA	20.348
33	Submin. aigua potable (Sector A-B Port Ve	2.996 m. l.	APB 27-oct-95	AGUAS DE BARCELONA, SA	-
BOSCH I ALSINA					
34	Aparcament subterrani	8.145,00	PAB 25-gen-86	BARCELONA SERVEIS MUNICIPALS, SA	40.840
BARCELONA					
35	World Trade Center Barcelona:		PAB 23-abr-90	WORLD TRADE CENTER BARCELONA, SA	
	Superfície edificada	17.280,67			265.327
	Superfície subterrània	20.366,84			130.297
	Sup. sobre planta 1ª E M	737,00			4.715
36	Estacions Marítimes Nord i Sud, WTCB		APB 28-jul-99	CREUERS DEL PORT DE BARCELONA, SA	
	Terreny	3.868,74			54.962
	Superfície subterrània	634,18			9.518
SANT BERTRAN					
37	Terminal per a passatgers	34.995,51	APB 14-feb-96	Cía. TRASMEDITERRÀNEA, SA	370.393
38	Superfície al tinglado núm. 3	4.800,00	PAB 25-mar-91	PROVIMAR	102.894
39	Parcel·la per a frigorífics	7.973,46	O.M. 31-maig-60	INTERLOGISTICA DEL FRIO, SA	91.639
40	Superfície tinglado núm. 5 i part de la núm.	2.684,69	APB 20-oct-04	CISAM, SA	85.688
41	Edifici Apostolado del Mar	900,00	PAB 18-mar-91	ARQUEBISBAT DE BARCELONA	exempt
42	Subministrament aigua potable (Sectors 6 i	8.494,00 m. l.	APB 26-maig-99	AGUAS DE BARCELONA, SA	-
PONENT					
43	Terminal polivalent:	75.156,31	APB 28-jul-99	TERMINAL PORT-NOU, SA	794.291
CONTRADIC					
44	Magatzem de potasses i trabucador de vaç	4.663,00	O.M. 8-maig-58	TRAMER, SA	49.353
45	Dipòsit regulador de sals potàssiques	3.048,00	R.O. 20-nov-30	TRAMER, SA	32.260
46	Trabucador de vagon	253,00	O.M. 16-nov-59	TRAMER, SA	2.678
47	Magatzem de sals	2.200,00	O.M. 23-gen-69	TRAMER, SA	23.285
48	Dipòsit regulador i inst. càrrega-descàrrega	2.836,00	R.O. 16-gen-26	TRAMER, SA	30.016
49	Sitja per a grans "A"	2.970,00	O.M. 22-des-61	ERGRANSA	33.783
50	Estació càrrega i descàrrega de vagon	164,00	O.M. 21-mar-70	ERGRANSA	2.033
51	Ampliació Sitges "B" i "C"	4.440,00	O.M. 8-feb-78	ERGRANSA	50.504
52	Nau-magatzem granelers agroalimentaris	5.334,37	APB 30-oct-95	ERGRANSA	60.677
53	Terminal per a olis i similars		APB 14-feb-96	BUNGE IBERICA, SA	
	Terreny	5.395,00			70.324
	Canonades	455,00 m. l.			2.587

Núm.	Designació	Superfície m2	Data d'autorització inicial	Titular	Import ocupació més TSG
54	Terminal per a olis i similars		O.M. 22-feb-63	SADESA	
	Terreny	6.278,00			66.382
	Canonades	90,00 m. l.			476
55	Bar	95,87	APB 18-set-02	MARIBEL ROVIRA HERREROS	1.123
56	Instal·lació per a càrrega de vaixells	10.675,20	APB 13-des-00	PORTCEMEN, SA	363.952
57	Magatzem de melassa		PAB 25-feb-91	LOIRET & HAENTJENS ESPAÑA, SA	
	Terreny	3.002,00			31.626
	Canonades	140,00 m. l.			830
OEST					
58	Estació mercaderies	5.481,00	O.M. 22-feb-22	FERROCARRILS GEN. CATALUNYA	33.825
59	Caseta	30,00	O.M. 13-maig-58	FERROCARRILS GEN. CATALUNYA	185
60	Parcel·la	31.790,00	O.M. 13-abr-77	BUNGE IBERICA, SA	293.128
SUD					
61	Terminal Pública de Contenidors	461.282,00	PAB 24-feb-92	TCB, SL	3.700.621
62	Via apartador	387,69	R.O. 15-gen-31	CLH, SA	2.931
63	Parcel·la	635,00	O.M. 19-feb-46	CLH, SA	4.801
64	Parcel·la	10.317,62	O.M. 1-des-62	CLH, SA	78.003
65	Parcel·la	73.080,00	O.M. 28-jul-67	CLH, SA	552.495
66	Oleoducte BAPRAT	2.175,00 m. l.	APB 23-feb-00	CLH, SA	7.327
PANTALÀ					
67	Pantalà atracada vaixells	9.627,20	O.M. 24-juny-66	CLH, SA	26.311
ÁLVAREZ DE LA CAMPA					
68	Planta extracció d'oli de soja	38.123,00	O.M. 23-gen-76	CARGILL ESPAÑA, SA	193.930
69	Estació de servei	3.024,00	PAB 28-gen-91	AGIP ESPAÑA, SA	36.113
70	Instal·lació Bàscula Pont de 60 t	200,00	APB 25-abr-94	COL. OF. PESADORES Y MED. PUBLICOS	194 *
EV. FERNANDEZ					
71	Instal·lació d'un depot de contenidors	65.200,00	APB 26-gen-00	ALMAC. DE DEPÓSITO MARTAINER, SA	610.982
72	Parcel·la per a emmagatzematge i rep. de contenidors	68.006,00	APB 29-jul-98	PROGECO, SA	637.277
73	Parcel·la	1.811,22	APB 23-jul-01	REMOLCADORS BCN, SA	17.782
74	Parcel·la	1.455,78	APB 23-jul-01	SAR REMOLCADORS, SA	14.285
TRAM V					
75	Oficines	263,97	APB 10-nov-01	SDAD. ESTATAL DE ESTIBA Y DESESTIBA	2.593
PRÍncep D'ESPANYA					
76	Terminal polivalent+C152:	350.509,00	APB 8-jul-98	TERMINAL CATALUNYA, SA	2.818.392
77	Laboratori: Laboratori	593,62	APB 28-oct-98	SGS ESPAÑOLA DE CONTROL, SA	23.214
TRAM VI					
78	Parcel·la	24.920,60	APB 30 abr 03	TRANS-CATALA, SA	342.893
79	Dipòsit d'emmagatzematge	15.516,87	APB 31-oct-01	LOGISTICA DE TIERRA, SL	178.914
80	Dipòsit d'emmagatzematge	32.300,35	APB 23-jul-97	DAMEX, SA	460.374
81	Magatzem per a sal	7.305,00	APB 30-set-98	SAL COSTA, SA	63.468
82	Explotació d'un centre assistencial	1.090,14	APB 25-oct-00	SDAD. ESTATAL DE ESTIBA Y DESESTIBA	9.471
83	Parcel·la per a taller	4.836,00	O.M. 20-set-77	SETRAM, SA	42.017
84	Llatzeret i Laboratori	3.606,40	O.M. 3-mar-72	GENERALITAT DE CATALUNYA	14.875
85	Subministrement aigua potable (Sector 5)	3.764,00 m. l.	APB 27-oct-95	AGUAS DE BARCELONA, SA	-
DÀRSENA SUD					
86	Terminal d'automòbils	291.977,00	PAB 27-nov-89	AUTOTERMINAL, SA	2.058.670
87	Terminal d'automòbils	84.387,43	PAB 25-nov-92	SETRAM, SA	680.080
ZONA SUD					

Núm.	Designació	Superfície m2	Data d'autorització inicial	Titular	Import ocupació més TSG
88	Nau industrial al carrer Y	12.094,00	PAB 8-oct-90	CONTENOSA	118.791
89	Parcel·la	10.000,00	APB 17 des 03	HIANSA, SA	86.281
90	Parcel·la	6.931,97	APB 24-jul-02	HORMIGONES UNILAND, SA	68.088
91	Estació de servei	5.250,00	PAB 28-gen-91	AGIP ESPAÑA, SA	58.576
92	Nau industrial	4.926,00	PAB 26-feb-91	MINIS. HACIENDA (DUANA)	exempt
93	Nau per a embalatge industrial	10.207,00	PAB 27-maig-91	SERVEIS RECIPE (TM2)	83.804
INFLAMABLES					
94	Rentador de cisternes	10.992,70	APB 25-juny-98	LAVADEROS DE CISTERNAS, SA	107.974
95	Parcel·la per a magatzem d'hidrocarburs i derivats	107.607,40	PAB 03-oct-88	DECAL ESPAÑA, SA	840.795
96	Terminal productes químics	32.231,00	O.M. 04-oct-73	TERMINALES QUÍMICOS, SA	268.503
97	Terminal productes químics	37.740,00	O.M. 15-juny-71	TERMINALES PORTUARIAS, SL	313.337
98	Terminal productes químics	56.129,00	O.M. 27-jul-71	TERMINALES PORTUARIAS, SL	468.629
99	Terminal productes petrolífers	61.032,00	APB 15-feb-95	TERMINALES PORTUARIAS, SL	504.025
100	Parcel·la per a magatzem de produc. líquid	16.930,37	O.M. 17-set-73	RECEPTORA DE LÍQUIDOS, SL	140.230
101	Planta de regasificació		O.M. 24-feb-65	ENAGAS, SA	
	Terreny reblert	139.505,00			839.601
	Terreny	130.247,00			1.008.425
	Canonades i canalització aèria	6.916,00			53.546
	Superfície làmina d'aigua	1422,3			38.262
102	Parcel·la per a tractament de residus		PAB 27-maig-91	ECOLOGICA IBERICA Y MEDITERRANEA	
	Terreny	12.887,10			126.504
	Rack aeri	59,76			244
103	Gaseoducte		APB 30-juny-99	ENAGAS, SA	
	Gasoducte submarí	11.770,00 m. l.			1.504
	Gasoducte submarí part terrestre	1.050,00 m. l.			4.114
104	Subministrament aigua potable (Sector 4)	3.515,00 m. l.	APB 23-jul-97	AGUAS DE BARCELONA, SA	-
RASA CANONADES					
105	Canonades	1.946,00 m. l.	PAB 3-oct-88	DECAL ESPAÑA, SA	15.205
106	Canonades	2.365,00 m. l.	PAB 3-oct-88	DECAL ESPAÑA, SA	18.479
107	Canonades	851,00 m. l.	PAB 31-gen-89	TERMINALES QUÍMICOS, SA	7.091
108	Canonades	2.392,00 m. l.	J.P. 12-des-74	TERMINALES PORTUARIAS, SL	13.500
109	Canonades	1.053,00 m. l.	PAB 1-gen-91	RECEPTORA DE LÍQUIDOS, SL	8.722
110	Trams de gasoducte	3.049,00 m. l.	APB 25-abril-01	ENAGAS, SA	13.872
111	Gasoducte	2.300,00 m. l.	APB 26-maig-99	ENAGAS, SA	12.391
112	Canonades	1.737,00 m. l.	APB 26-juny-96	GAS NATURAL SDG, SA	9.396
113	Canonades	4.317,00	APB 27-nov.02	GESTORA CONCESION PUERTO BCN AIE	19.227
NOU CONTRADIC					
114	Superfície per a la instal·lació d'un parc de terminals	421.861,00	APB 26-juny-96	MUELLES Y ESPACIOS PORTUARIOS, SA	1.318.977
ZAL (1a FASE)		424.286,50	diversos	CENTRO INTERMODAL LOGÍSTICA, SA	-
ZAL (2a FASE)		717.637,00	diversos	CENTRO INTERMODAL LOGÍSTICA, SA	-
ALTRES					
115	Parcel·la	492,14	APB 29-maig-02	AJUNTAMENT DE CADAQUÉS	5.838

Núm.	Designació	Superfície m2	Data d'autorització inicial	Titular	Import ocupació més TSG
116	Parc d'esculls	90.251,00	APB 18-des-02	AJUNTAMENT DE BARCELONA	-
117	Parcel·la	238,47	APB 18-des-02	AJUNTAMENT DE TOSSA DE MAR	-
118	Parcel·la	233,62	APB 18-des-02	AJUNTAMENT DE PALAFRUGELL	-

(*) Baixes produïdes durant l'any.

3.2. Autoritzades l'any 2005

Núm.	Designació	Data d'autorització	Titular	Cànon Euros/m2/any	Import anual (euros)
1	Modificació de la superfície de la concessió i les clàusules que la regulen	APB 26-gen-2005	REIAL CLUB MARÍTIM DE BARCELONA	1,94	39.618,56
2	Atorgament d'una concessió administrativa per a la construcció i explotació d'una estació marítima al moll Adossat	APB 26-gen-2005	COSTA CROCIERE, SPA	9,48	51.653,87
3	Atorgament d'una concessió administrativa per a la construcció i explotació d'una terminal de líquid a granel d'ús general al moll Inflamables i	APB 30-nov-2005	TERMINALES QUÍMICOS, SA	8,28	173.513,66



4 Estadístiques de tràfic

Aquest capítol conté una extensa descripció del tràfic del Port de Barcelona. Aquestes estadístiques mostren el moviment de passatgers, el nombre de vaixells entrats, - classificats segons dimensions, bandera i tipus - i el tràfic de mercaderies registrat l'any 2005. Cal destacar que el punt 4.7 conté informació específica sobre el trànsit contenitzat i que el punt 4.8 ofereix un resum del conjunt del tràfic del Port de Barcelona.

INTRODUCCIÓ

4.1. Tràfic de passatge

4.1.1. Passatgers

4.1.1.1. Passatgers, nombre

4.1.1.2. Passatgers de línia regular, nombre. Ports d'origen i de destinació

4.1.2. Vehicles en règim de passatge. Nombre d'unitats

4.2. Vaixells

4.2.1. Vaixells mercants

4.2.1.1. Distribució per tonatge

4.2.1.2. Distribució per bandera

4.2.1.3. Distribució per tipus de vaixells

4.2.2. Vaixells de guerra

4.2.3. Embarcacions de pesca fresca

4.2.4. Embarcacions d'esbarjo

4.2.5. Vaixells entrats per desballestar

4.2.6. Altres embarcacions

4.3. Mercaderies

4.3.1. Mogudes per molls i atracadors del Servei

4.3.2. Mogudes per molls i atracadors de particulars

4.3.3. Embarcades i desembarcades durant l'any

4.3.4. Total mercaderies per països d'origen i destinació

4.3.5. Mercaderies transbordades

4.3.6. Tràfic de càrrega horitzontal

4.3.6.1 Resum del tràfic de càrrega horitzontal

4.3.6.2 Unitats de transport intermodal (UTI) de càrrega horitzontal

4.3.6.3 Unitats de vehicles en règim de mercaderia

4.3.7. Classificació de mercaderies

4.3.7.1 Classificació segons la seva naturalesa

4.3.7.2 Classificació segons la seva naturalesa i presentació

4.3.7.3 Classificació de mercaderies en trànsit segons la seva naturalesa

4.3.7.4 Classificació de mercaderies segons NST-2000

4.4. Tràfic interior

4.5. Avituallaments

4.6. Pesca capturada

4.7. Tràfic de contenidors

4.7.1. Contenidors de 20 peus

- 4.7.2. Contenedors de més de 20 peus
- 4.7.2. Contenedors de més de 20 peus
- 4.7.4. Contenedors de 20 peus o més grans, en trànsit
- 4.7.5. Total contenidors equivalents a 20 peus (TEUS)
- 4.7.6. Contenedors equivalents a 20 peus (TEUS) en trànsit
- 4.7.7. Mercaderies transportades en contenidors classificades segons la seva naturalesa

4.8. Resum general del tràfic marítim

- 4.8.1. Quadre general n. 1
- 4.8.2. Quadre general n. 2 (inclòs el tràfic interior, avituallament i pesca fresca)
- 4.8.3. Quadre general n. 3

4.9. Tràfic terrestre

4 Estadístiques de tràfic

4.1. Tràfic de passatge

4.1.1. Passatgers

4.1.1.1. Passatgers, nombre

		Cabotatge	Exterior	Total	Interior
LÍNIA REGULAR	Embarcats	382.546	108.693	491.239	
	Desembarcats	359.857	132.659	492.516	
	Total	742.403	241.352	983.755	
DE CREUER	Inici de Línia			293.386	
	Final de Línia			297.671	
	En trànsit			633.518	

4.1.1.2. Passatgers de línia regular, nombre. Ports d'origen i de destinació

Port d'origen o destí	Cabotatge		Exterior		Total
	Embarcats	Desembarcats	Embarcats	Desembarcats	
ALCÚDIA	13.856	13.660			27.516
BARCELONA	36	231			267
CIUTADELLA	30.154	29.145			59.299
EIVISSA	40.392	92.294			132.686
MAÓ	64.127	63.749			127.876
PALMA DE MALLORCA	215.331	142.698			358.029
SANT ANTONI	18.650	18.080			36.730
SUBTOTAL	382.546	359.857			742.403
CIVITAVECCHIA			61.533	68.708	130.241
GÈNOVA			37.923	54.474	92.397
SUBTOTAL			99.456	123.182	222.638
ALTRES			9.237	9.477	18.714
TOTAL	382.546	359.857	108.693	132.659	983.755

4.1.2. Vehicles en règim de passatge. Nombre d'unitats

Tipus de navegació	Tipus de vehicle	Embarcats	Desembarcats	Total
CABOTAGE	MOTOCICLETES	8.377	7.904	16.281
	COTXES	86.136	81.480	167.616
	FURGONETES**			
	AUTOBUSOS	660	403	1.063
	TOTAL	95.173	89.787	184.960
EXTERIOR	MOTOCICLETES	2.349	2.486	4.835
	COTXES	14.504	17.211	31.715
	FURGONETES**			
	AUTOBUSOS	576	759	1.335
	TOTAL	17.429	20.456	37.885
TOTAL		112.602	110.243	222.845

**No disponible

4.2. Vaixells

4.2.1. Vaixells mercants

4.2.1.1. Distribució per tonatge

	Total	Fins a 3.000	3.001 a 5000	5.001 a 10.000	10.001 a 25.000	25.001 a 50.000	més de 50.000
ESPANYOLS							
Nombre	2.913	149	271	692	1.200	590	11
Gt	41.061.937	382.708	1.094.650	5.144.938	17.855.166	15.561.368	1.023.107
ESTRANGERS							
Nombre	5.940	519	694	950	1.251	1.660	866
Gt	150.738.638	1.125.319	2.833.154	7.481.921	22.713.648	57.281.886	59.302.710
TOTAL							
Nombre	8.853	668	965	1.642	2.451	2.250	877
Gt	191.800.575	1.508.027	3.927.804	12.626.859	40.568.814	72.843.254	60.325.817
Percentatge sobre el total %							
Nombre		7,55%	10,90%	18,55%	27,69%	25,42%	9,91%
GT		0,79%	2,05%	6,58%	21,15%	37,98%	31,45%

4.2.1.2. Distribució per bandera

Bandera	Nre. de vaixells	G.T.
ALEMANYA	100	3.223.345
ANTIGUA I BARBUDA	356	2.746.863
ANTILLES NEERLANDESES	33	101.977
ARÀBIA SAUDITA	5	162.670
ALGÈRIA	47	914.713
ÀUSTRIA	109	524.883
BAHAMES	356	13.436.296
BARBADOS	1	2.230
BÈLGICA	5	362.670
BELIZE	1	2.201
BERMUDES	66	3.875.596
BULGÀRIA	64	524.028
CAMBODJA	1	1.408
CANADÀ	1	23.356
ILLES CAIMAN	28	482.948
XINA	61	1.429.354
XIPRE	294	5.918.870
COMORES	9	21.513
COREA DEL SUD	7	342.193
CROÀCIA	1	24.610
DINAMARCA	97	973.530
EGIPTE	8	68.269
EMIRATS ÀRABS	14	455.476
ESPANYA	2.913	41.061.937
ESTATS UNITS	2	93.986
ETIÒPIA	5	59.258
FILIPINES	30	750.911
FINLÀNDIA	3	12.885
FRANÇA	72	733.362
GEÒRGIA	4	9.837
GIBRALTAR	18	142.835
GRÈCIA	33	1.291.802
HONG KONG	14	420.108
ÍNDIA	2	51.490
IRAN	7	29.932
IRLANDA	37	206.946
ILLES MARSHALL	177	4.675.811

Bandera	Nre. de vaixells	G.T.
ILLES WALLIS Y FUTUNA	1	8.282
ISRAEL	57	2.829.231
ITÀLIA	879	28.372.105
JAPÓ	34	1.529.825
KUWAIT	14	455.476
LETÒNIA	10	87.299
LÍBAN	14	65.395
LIBÈRIA	316	10.341.282
LÍBIA	4	24.420
LITUÀNIA	5	20.357
LUXEMBURG	5	69.498
MALÀISIA	21	1.129.244
MALTA	445	6.796.010
MARROC	92	1.046.725
MONGÒLIA	1	1.826
NIGÈRIA	1	1.599
NORUEGA	86	2.648.563
PAÏSOS BAIXOS (HOLANDA)	129	1.642.261
PANAMÀ	877	31.160.426
POLÒNIA	2	33.395
PORTUGAL	44	343.035
QATAR	9	285.680
REGNE UNIT	353	10.530.924
RUMANIA	2	30.234
RÚSSIA	41	206.901
SAN VICENTE Y LAS GRANADINAS	48	280.756
SEYCHELLES	3	64.059
SINGAPUR	32	1.236.444
SÍRIA	5	32.218
ESLOVÀQUIA	6	31.226
SUÈCIA	20	990.815
SUÏSSA	1	2.999
TAILÀNDIA	1	15.099
TAIWAN (REPÚBLICA XINA)	35	1.351.560
TUNÍSIA	40	696.065
TURQUIA	185	1.200.696
UCRAÏNA	26	111.770
VANUATU	28	966.776
TOTAL	8.853	191.800.575

4.2.1.3. Distribució per tipus de vaixells

Tipus de vaixells	Espanyols		Estrangers		Totals	
	Nbre.	GT	Nbre.	GT	Nbre.	GT
TANCS	116	2.005.960	733	15.091.124	849	17.097.084
GRANELERS	52	171.112	142	2.643.851	194	2.814.963
CÀRREGA GENERAL	47	236.314	1.068	5.088.330	1.115	5.324.644
RO-RO MERCADERIES	602	8.346.410	913	27.769.239	1.515	36.115.649
RO-RO MIXTOS	1.871	27.469.864	560	13.620.265	2.431	41.090.129
NOMÉS PASSATGE	1	7.478	690	34.937.360	691	34.944.838
PORTACONTENIDORS	224	2.824.799	1.745	50.013.316	1.969	52.838.115
FRIGORÍFICS	0	0	54	644.737	54	644.737
PETROLIERS	0	0	35	930.416	35	930.416
TOTAL TIPUS VAIXELL	2.913	41.061.937	5.940	150.738.638	8.853	191.800.575

4.2.2. Vaixells de guerra

	Espanyols	Extranjers	Total
Nombre	9	44	53
Ton. desplaçament	21.457	221.756	243.213

4.2.3. Embarcacions de pesca fresca

Amb base al port		
Nombre:**		300
GT:		n/d
** Font CMB. Embarcacions matriculades a Barcelona		

4.2.4. Embarcacions d'esbarjo

Nombre:**	34.300
GT:	
** Font CMB. Embarcacions matriculades a Barcelona 7a i 6a	

4.2.5. Vaixells entrats per desballestar

Desballestament:	Sense dades
------------------	-------------

4.2.6. Altres embarcacions

Altres embarcacions:	Pendent de definir
----------------------	--------------------

4.3. Mercaderies

4.3.1. Mogudes per molls i atracadors del Servei

Mercaderies	Cabotatge			Exterior			Total cab+ext		
	Càrrega	descàrrega	Total	Càrrega	descàrrega	Total	Càrrega	descàrrega	Total
G. líquids									
2 FUEL-OIL	630	77.253	77.883	3.000	255.725	258.725	3.630	332.979	336.609
3 GASOILS	50	19.788	19.838	156.480	2.285.424	2.441.904	156.530	2.305.212	2.461.742
4 GASOLINA		206.841	206.841	51.183	323.897	375.080	51.183	530.738	581.921
6 ALTRES PRODUCTES PETROLÍFERS	35		35	7	46.298	46.305	42	46.298	46.340
7 GASES ENERGÈTICS DEL PETRÓLEO		32.941	32.941		53.848	53.848	0	86.789	86.789
17 GASOS ENERGÈTICS DEL PETROLI	41.350	98.404	139.753	125.419	571.539	696.958	166.769	669.943	836.711
24 VINS, BEGUDES, ALCOHOLS I DERIVATS	2.047		2.047	8.582	14.186	22.768	10.629	14.186	24.815
29 OLIS I GREIXOS			0	51.033	407.985	459.018	51.033	407.985	459.018
30 ALTRES PRODUCTES ALIMENTARIS			0		30.539	30.539	0	30.539	30.539
34 RESTA MERCADERIA SEGONS LA SEVA NATURALESA			0	230		230	230	0	230

Mercaderies	Cabotatge			Exterior			Total cab+ext		
	Càrrega	descàrrega	Total	Càrrega	descàrrega	Total	Càrrega	descàrrega	Total
37 PINSO I FARRATGES	20		20			0	20	0	20
TOTAL	44.132	435.227	479.359	395.933	3.989.442	4.385.375	440.065	4.424.669	4.864.734
G. sòlid. inst. esp.									
18 CIMENT I CLÍNQUER	91.171	314.660	405.831	51.997	110.832	162.829	143.168	425.492	568.660
21 CEREALS I LES SEVES FARINES	20		20		692.390	692.390	20	692.390	692.410
22 FAVES I FARINA DE SOJA	17		17		738.180	738.180	17	738.180	738.197
23 FRUITES, HORTALISSES, LLEGUMS			0		131.628	131.628	0	131.628	131.628
37 PINSO I FARRATGES			0	2.866		2.866	2.866	0	2.866
TOTAL	91.208	314.660	405.868	54.863	1.673.031	1.727.894	146.071	1.987.691	2.133.762
G. sòlid sense int. esp.									
10 ALTRES MINERALS		3.676	3.676		99.065	99.065	0	102.741	102.741
11 FERRALLA		8.067	8.067		499.274	499.274	0	507.341	507.341
12 CARBONS			0		142.445	142.445	0	142.445	142.445
15 POTASSES	30.274		30.274	256.279		256.279	286.553	0	286.553
17 PRODUCTES QUÍMICS			0		35.675	35.675	0	35.675	35.675
21 CEREALS I LES SEVES FARINES			0	1.890		1.890			
23 FRUITES, HORTALISSES, LLEGUMS			0		1.812	1.812			
25 SAL COMUNA		27.996	27.996			0	0	27.996	27.996
30 ALTRES PRODUCTES ALIMENTARIS			0		0	0			
34 RESTA MERCADERIA SEGONS LA SEVA NATURALESA		1.566	1.566		26.458	26.458	0	28.024	28.024
37 PINSO I FARRATGES			0	21.048		21.048	21.048	0	21.048
TOTAL	30.274	41.305	71.579	279.217	804.729	1.083.946	309.491	846.034	1.155.524
mercadèria general									
1 CRU DE PETROLI	454	43	497	42	99	141	496	143	639
2 FUEL	1.709	24	1.733	2.265	211	2.477	3.974	235	4.209
3 GASOILS	705		705	177		177	882	0	882
4 GASOLINA	551	10	561	231	81	311	782	90	873
5 ASFALT	156		156	3.391	3.201	6.592	3.547	3.201	6.748
6 ALTRES PRODUCTES PETROLÍFERS	2.869	234	3.103	32.866	41.968	74.834	35.734	42.202	77.936
7 GASOS ENERGÈTICS DEL PETROLI	34.693	163	34.856	5.066	3.995	9.061	39.759	4.158	43.918
8 MINERAL DE FERRO	55	16	71	220	631	851	275	647	922
9 PIRITES, PIRITES CALCINADES	245		245	25	67	92	270	67	337
10 ALTRES MINERALS	44.588	5.291	49.879	399.349	400.673	800.022	443.937	405.964	849.901
11 FERRALLA	194	78.159	78.353	17.536	12.953	30.489	17.730	91.113	108.842
12 CARBONS	3.717	1.165	4.882	3.563	24.148	27.711	7.279	25.313	32.593
13 PRODUCTES SIDERÚRGICS	106.438	978	107.416	311.014	1.057.541	1.368.555	417.452	1.058.519	1.475.971
14 FOSFATS	54	38	93	1.776	2.033	3.809	1.831	2.071	3.901
15 POTASSES	22		22	619	2.156	2.774	640	2.156	2.796
16 ADOB NATURAL/ARTIFICIAL	10.898	52	10.950	26.829	15.402	42.231	37.727	15.454	53.181
17 PRODUCTES QUÍMICS	222.044	27.804	249.848	1.784.373	1.253.164	3.037.537	2.006.417	1.280.967	3.287.384
18 CIMENT I CLÍNQUER	84.364	118	84.482	10.985	3.677	14.663	95.349	3.795	99.144
19 FUSTES	29.738	4.092	33.830	43.412	91.025	134.438	73.150	95.118	168.268

Mercaderies	Cabotatge			Exterior			Total cab+ext		
	Càrrega	descàrrega	Total	Càrrega	descàrrega	Total	Càrrega	descàrrega	Total
20 ALTRES MATERIALS DE CONSTRUCCIÓ	234.598	7.858	242.457	508.541	406.305	914.847	743.140	414.164	1.157.303
21 CEREALS I LES SEVES FARINES	28.670	3.354	32.024	57.041	57.459	114.500	85.711	60.813	146.524
22 FAVES I FARINA DE SOJA	435		435	454	1.674	2.128	889	1.674	2.563
23 FRUITES, HORTALISSES, LLEGUMS	49.700	45.123	94.823	156.103	287.815	443.918	205.803	332.938	538.741
24 VINS, BEGUDES, ALCOHOLS I DERIVATS	326.037	14.212	340.248	344.612	238.679	583.290	670.648	252.890	923.539
25 SAL COMUNA	2.104	513	2.617	21.092	17.719	38.810	23.196	18.231	41.427
26 PAPER I PASTA	41.327	44.408	85.734	751.808	266.339	1.018.147	793.134	310.747	1.103.881
27 CONSERVES	7.124	272	7.396	130.992	165.164	296.156	138.116	165.436	303.552
28 TABAC, CAFÈ I CACAU	15.336	272	15.607	146.985	362.043	509.028	162.321	362.314	524.635
29 OLIS I GREIXOS	13.257	723	13.981	150.423	76.626	227.049	163.680	77.349	241.029
30 ALTRES PRODUCTES ALIMENTARIS	511.419	10.378	521.798	473.374	420.994	894.368	984.793	431.373	1.416.166
31 MAQUINÀRIA I RECANVIS	109.621	20.943	130.563	596.996	900.005	1.497.000	706.616	920.947	1.627.564
32 AUTOMÒBILS I PECES	98.625	22.195	120.820	770.086	520.100	1.290.186	868.710	542.295	1.411.006
33 PESCA CONGELADA	1.624	806	2.429	15.153	32.589	47.742	16.777	33.395	50.172
34 RESTA MERCADERIA SEGONS LA SEVA NATURALESA	627.051	101.187	728.238	1.316.440	2.137.422	3.453.862	1.943.491	2.238.609	4.182.100
35 GAS NATURAL	99	1	100	202	175	377	301	177	478
36 ALTRES PRODUCTES METAL·LÚRGICS	8.645	84	8.728	78.582	91.669	170.251	87.226	91.753	178.979
37 PINSO I FARRATGES	113.733	2.196	115.929	157.154	81.560	238.714	270.887	83.756	354.643
38 TARA DE PLATAFORMES I VAGONS (RO-RO)	982.666	916.259	1.898.925	362.791	349.625	712.416	1.345.457	1.265.884	2.611.341
39 TARA DE CONTENIDORS	322.325	309.575	631.900	1.757.048	1.828.817	3.585.864	2.079.373	2.138.392	4.217.765
TOTAL	4.037.886	1.618.549	5.656.436	10.439.616	11.155.803	21.595.419	14.477.502	12.774.352	27.251.854
TOTAL	4.203.500	2.409.741	6.613.241	11.169.629	17.623.005	28.792.634	15.373.129	20.032.746	35.405.875

4.3.2. Mogudes per molls i atracadors de particulars

Mercaderies	Cabotatge			Exterior			Total cab+ext		
	Càrrega	descàrrega	Total	Càrrega	descàrrega	Total	Càrrega	descàrrega	Total
G. líquids									
2 FUEL	867	421.273	422.139			0	867	421.273	422.139
3 GASOILS	4.831	37.639	42.470	14.255	561.643	575.898	19.087	599.282	618.368
4 GASOLINA	3.805	202.558	206.362		379.441	379.441	3.805	581.999	585.804
24 VINS, BEGUDES, ALCOHOLS I DERIVATS			0		0	0	0	0	0
29 OLIS I GREIXOS			0	69.563		69.563	69.563	0	69.563
35 GAS NATURAL		37.536	37.536		5.932.777	5.932.777	0	5.970.313	5.970.313
TOTAL	9.503	699.005	708.507	83.818	6.873.862	6.957.680	93.321	7.572.867	7.666.187
G. sòlids inst. esp.									
22 FAVES I FARINA DE SOJA			0		720.359	720.359	0	720.359	720.359
G. sòlid. sense int. esp.									

Mercaderies	Cabotatge			Exterior			Total cab+ext		
	Càrrega	descàrrega	Total	Càrrega	descàrrega	Total	Càrrega	descàrrega	Total
37 PINSO I FARRATGES			0	42.280		42.280	42.280	0	42.280
General									
29 OLIS I GREIXOS			0	2100		2.100	2.100	0	2.100
31 MAQUINÀRIA I RECANVIS			0		3	3	0	3	3
34 RESTA MERCADERIA SEGONS LA SEVA NATURALESA			0	40		40	40	0	40
35 GAS NATURAL			0		0	0	0	0	0
TOTAL	0	0	0	44.421	720.362	764.783	44.421	720.362	764.783
TOTAL	9.503	699.005	708.507	128.239	7.594.224	7.722.463	137.741	8.293.229	8.430.970

4.3.3. Embarcades i desembarcades durant l'any

Mercaderies	Cabotatge			Exterior			Total cab+ext		
	Càrrega	descàrrega	Total	Càrrega	descàrrega	Total	Càrrega	descàrrega	Total
G. líquids									
2 FUEL	1.497	498.526	500.023	3.000	255.725	258.725	4.497	754.251	758.748
3 GASOILS	4.881	57.426	62.308	170.735	2.847.067	3.017.802	175.616	2.904.494	3.080.110
4 GASOLINA	3.805	409.399	413.203	51.183	703.339	754.521	54.987	1.112.737	1.167.724
6 ALTRES PRODUCTES PETROLÍFERS	35		35	7	46.298	46.305	42	46.298	46.340
7 GASOS ENERGÈTICS DEL PETROLI		32.941	32.941		53.848	53.848	0	86.789	86.789
17 PRODUCTES QUÍMICS	41.350	98.404	139.753	125.419	571.539	696.958	166.769	669.943	836.711
24 VINS, BEGUDES, ALCOHOLS I DERIVATS	2.047		2.047	8.582	14.186	22.768	10.629	14.186	24.815
29 OLIS I GREIXOS			0	120.596	407.985	528.581	120.596	407.985	528.581
30 ALTRES PRODUCTES ALIMENTARIS			0		30.539	30.539	0	30.539	30.539
34 RESTA MERCADERIA SEGONS LA SEVA NATURALESA			0	230		230	230	0	230
35 GAS NATURAL		37.536	37.536		5.932.777	5.932.777	0	5.970.313	5.970.313
37 PINSO I FARRATGES	20		20			0	20	0	20
TOTAL	53.634	1.134.232	1.187.866	479.752	10.863.304	11.343.055	533.386	11.997.535	12.530.921
G. sòlids inst. esp.									
18 CIMENT I CLÍNQUER	91.171	314.660	405.831	51.997	110.832	162.829	143.168	425.492	568.660
21 CEREALS I LES SEVES FARINES	20		20		692.390	692.390	20	692.390	692.410
22 FAVES I FARINA DE SOJA	17		17		1.458.539	1.458.539	17	1.458.539	1.458.556
23 FRUITES, HORTALISSES, LLEGUMS			0		131.628	131.628	0	131.628	131.628
37 PINSO I FARRATGES			0	2.866		2.866	2.866	0	2.866
TOTAL	91.208	314.660	405.868	54.863	2.393.390	2.448.254	146.071	2.708.050	2.854.122
G. sòlid.sense int. esp.									
10 ALTRES MINERALS		3.676	3.676		99.065	99.065	0	102.741	102.741
11 FERRALLA		8.067	8.067		499.274	499.274	0	507.341	507.341
12 CARBONS			0		142.445	142.445	0	142.445	142.445
15 POTASSES	30.274		30.274	256.279		256.279	286.553	0	286.553
17 PRODUCTES QUÍMICS			0		35.675	35.675	0	35.675	35.675

Mercaderies	Cabotatge			Exterior			Total cab+ext		
	Càrrega	descàrrega	Total	Càrrega	descàrrega	Total	Càrrega	descàrrega	Total
21 CEREALS I LES SEVES FARINES			0	1.890		1.890	1.890	0	1.890
23 FRUITES, HORTALISSES, LLEGUMS			0		1.812	1.812	0	1.812	1.812
25 SAL COMUNA		27.996	27.996			0	0	27.996	27.996
30 ALTRES PRODUCTES ALIMENTARIS			0		0	0	0	0	0
34 RESTA MERCADERIA SEGONS LA SEVA NATURALESA		1.566	1.566		26.458	26.458	0	28.024	28.024
37 PINSO I FARRATGES			0	63.328		63.328	63.328	0	63.328
TOTAL	30.274	41.305	71.579	321.497	804.729	1.126.226	351.771	846.034	1.197.805
General									
1 CRU DE PETROLI	454	43	497	42	99	141	496	143	639
2 FUEL	1.709	24	1.733	2.265	211	2.477	3.974	235	4.209
3 GASOILS	705		705	177		177	882	0	882
4 GASOLINA	551	10	561	231	81	311	782	90	873
5 ASFALT	156		156	3.391	3.201	6.592	3.547	3.201	6.748
6 ALTRES PRODUCTES PETROLÍFERS	2.869	234	3.103	32.866	41.968	74.834	35.734	42.202	77.936
7 GASOS ENERGÈTICS DEL PETROLI	34.693	163	34.856	5.066	3.995	9.061	39.759	4.158	43.918
8 MINERAL DE FERRO	55	16	71	220	631	851	275	647	922
9 PIRITES, PIRITES CALCINADES	245		245	25	67	92	270	67	337
10 ALTRES MINERALS	44.588	5.291	49.879	399.349	400.673	800.022	443.937	405.964	849.901
11 FERRALLA	194	78.159	78.353	17.536	12.953	30.489	17.730	91.113	108.842
12 CARBONS	3.717	1.165	4.882	3.563	24.148	27.711	7.279	25.313	32.593
13 PRODUCTES SIDERÚRGICS	106.438	978	107.416	311.014	1.057.541	1.368.555	417.452	1.058.519	1.475.971
14 FOSFATS	54	38	93	1.776	2.033	3.809	1.831	2.071	3.901
15 POTASSES	22		22	619	2.156	2.774	640	2.156	2.796
16 ADOB NATURAL/ARTIFICIAL	10.898	52	10.950	26.829	15.402	42.231	37.727	15.454	53.181
17 PRODUCTES QUÍMICS	222.044	27.804	249.848	1.784.373	1.253.164	3.037.537	2.006.417	1.280.967	3.287.384
18 CIMENT I CLÍNQUER	84.364	118	84.482	10.985	3.677	14.663	95.349	3.795	99.144
19 FUSTES	29.738	4.092	33.830	43.412	91.025	134.438	73.150	95.118	168.268
20 ALTRES MATERIALS DE CONSTRUCCIÓ	234.598	7.858	242.457	508.541	406.305	914.847	743.140	414.164	1.157.303
21 CEREALS I LES SEVES FARINES	28.670	3.354	32.024	57.041	57.459	114.500	85.711	60.813	146.524
22 FAVES I FARINA DE SOJA	435		435	454	1.674	2.128	889	1.674	2.563
23 FRUITES, HORTALISSES, LLEGUMS	49.700	45.123	94.823	156.103	287.815	443.918	205.803	332.938	538.741
24 VINS, BEGUDES, ALCOHOLS I DERIVATS	326.037	14.212	340.248	344.612	238.679	583.290	670.648	252.890	923.539
25 SAL COMUNA	2.104	513	2.617	21.092	17.719	38.810	23.196	18.231	41.427
26 PAPER I PASTA	41.327	44.408	85.734	751.808	266.339	1.018.147	793.134	310.747	1.103.881
27 CONSERVES	7.124	272	7.396	130.992	165.164	296.156	138.116	165.436	303.552
28 TABAC, CAFÈ I CACAU	15.336	272	15.607	146.985	362.043	509.028	162.321	362.314	524.635
29 OLIS I GREIXOS	13.257	723	13.981	152.523	76.626	229.149	165.780	77.349	243.129
30 ALTRES PRODUCTES ALIMENTARIS	511.419	10.378	521.798	473.374	420.994	894.368	984.793	431.373	1.416.166
31 MAQUINÀRIA I RECANVIS	109.621	20.943	130.563	596.996	900.008	1.497.003	706.616	920.950	1.627.566
32 AUTOMÒBILS I PECES	98.625	22.195	120.820	770.086	520.100	1.290.186	868.710	542.295	1.411.006
33 PESCA CONGELADA	1.624	806	2.429	15.153	32.589	47.742	16.777	33.395	50.172
34 RESTA MERCADERIA SEGONS LA SEVA NATURALESA	627.051	101.187	728.238	1.316.480	2.137.422	3.453.903	1.943.531	2.238.609	4.182.140

Mercaderies	Cabotatge			Exterior			Total cab+ext		
	Càrrega	descàrrega	Total	Càrrega	descàrrega	Total	Càrrega	descàrrega	Total
35 GAS NATURAL	99	1	100	202	175	377	301	177	478
36 ALTRES PRODUCTES METAL·LÚRGICS	8.645	84	8.728	78.582	91.669	170.251	87.226	91.753	178.979
37 PINSO I FARRATGES	113.733	2.196	115.929	157.154	81.560	238.714	270.887	83.756	354.643
38 TARA DE PLATAFORMES I VAGONS (RO-RO)	982.666	916.259	1.898.925	362.791	349.625	712.416	1.345.457	1.265.884	2.611.341
39 TARA DE CONTENIDORS	322.325	309.575	631.900	1.757.048	1.828.817	3.585.864	2.079.373	2.138.392	4.217.765
TOTAL	4.037.886	1.618.549	5.656.436	10.441.756	11.155.806	21.597.562	14.479.642	12.774.355	27.253.997
TOTAL	4.213.003	3.108.746	7.321.748	11.297.868	25.217.229	36.515.097	15.510.871	28.325.974	43.836.845

4.3.4. Total mercaderies per països d'origen i destinació

País	Embarcades	Desembarcades	Total
ALBÀNIA	34		34
ALEMANYA	25.359	316.837	342.196
ANGOLA	7.209	164	7.373
ANTIGUA I BARBUDA	14	0	14
ANTILLES NEERLANDESES	1.103	15	1.118
ARÀBIA SAUDITA	203.756	486.140	689.896
ALGÈRIA	453.473	1.639.587	2.093.061
ARGENTINA	96.636	214.034	310.670
ARUBA	72	172.017	172.089
AUSTRÀLIA	79.157	85.810	164.967
AZERBAIDJAN	170		170
BAHAMES	177	1.144	1.320
BAHRAIN	5.564	42.234	47.798
BANGLADESH	12.713	31.383	44.096
BARBADOS	907	9	916
BÈLGICA	18.281	41.926	60.208
BELIZE	641	572	1.212
BENÍN	18.895	2.611	21.506
BERMUDES	51		51
BRASIL	299.006	1.638.799	1.937.805
BRUNEI	334		334
BULGÀRIA	21.937	98.877	120.814
BURKINA FASO	660	301	961
CAP VERD	960		960
CAMBODJA (KAMPUCHEA)	58	1.814	1.872
CAMERUN	20.416	17.142	37.558
CANADÀ	98.502	378.919	477.422
TXECOSLOVÀQUIA	344		344
XILE	45.461	133.194	178.655
XINA (EXCEPT. HONG KONG I MACAO)	623.580	1.786.788	2.410.368
XIPRE	37.429	5.189	42.618
COLÒMBIA	35.041	118.415	153.457
COMORES	335		335
CONGO	1.256		1.256
COREA DEL NORD	74		74
COREA DEL SUD	133.751	205.854	339.605
COSTA D'IVORI	57.153	66.846	123.999
COSTA RICA	13.615	26.639	40.253
CROÀCIA	2.738	253	2.991
CUBA	65.892	18.649	84.541
DESCONOCIDO	132.611	4.947	137.558
DINAMARCA	10.478	6.373	16.852
DJIBOUTI	6.804	13.839	20.643
EQUADOR	5.600	11.081	16.682
EGIPTE	164.236	1.448.412	1.612.648
EL SALVADOR	5.367	1.101	6.467
EMIRATS ÀRABS	232.908	700.859	933.767
ERITREA	680	20	700
ESLOVÈNIA	3.795	3.706	7.500
ESPANYA	4.588.177	3.401.495	7.989.671

Pais	Embarcades	Desembarcades	Total
ESTATS UNITS	1.184.117	1.117.294	2.301.411
ESTÒNIA	3.334	72.401	75.734
FED. RUSSA	55.902	521.734	577.635
FILIPINES	8.678	41.694	50.371
FINLÀNDIA	22.593	9.148	31.742
FIJI (ILLES)	17	27	43
FRANÇA	477.056	893.031	1.370.087
GABON	1.599	51	1.650
GÀMBIA	5.173	3	5.177
GEÒRGIA	22.124	1.859	23.984
GHANA	67.871	20.961	88.832
GIBRALTAR	438	24.097	24.535
GRANADA	233		233
GRÈCIA	316.601	273.227	589.828
GUADALUPE	2.812	80	2.892
GUAM	51		51
GUATEMALA	13.594	6.857	20.451
GUAIANA FRANCESA	383	46	428
GUINEA	4.554	4.643	9.197
GUINEA BISSAU	141		141
GUINEA EQUATORIAL	31.080	3.937	35.017
GUYANA	1.971	1.113	3.084
HAITÍ	17.402	142	17.545
HONDURES	6.845	8.574	15.419
HONG KONG	132.853	224.975	357.828
HONGRIA		29.048	29.048
ÍNDIA	120.106	600.293	720.400
INDONÈSIA	35.363	318.222	353.585
IRAK	81	134	215
IRAN	77.801	18.721	96.522
IRLANDA	24.847	11.091	35.938
ISLÀNDIA	699	82	781
ILLES CAIMAN	40		40
ILLES MARSHALL	12		12
ILLES WALLIS Y FUTUNA	10		10
ISRAEL	298.913	225.478	524.391
ITÀLIA	1.439.526	3.887.018	5.326.543
JAMAICA	22.538	3.694	26.232
JAPÓ	142.267	394.327	536.594
JORDÀNIA	23.730	17.004	40.734
KÈNIA	11.802	31.559	43.361
KUWAIT	24.339	41.859	66.198
LETÒNIA	5.000	133.779	138.780
LÍBAN	57.053	16.510	73.564
LIBÈRIA	222	52	274
LÍBIA	47.358	417.109	464.466
LITUÀNIA	1.110	104.007	105.117
LUXEMBURG	6		6
MACAO	123	20	144
MADAGASCAR	1.467	1.589	3.056
MALÀISIA	69.319	351.682	421.001
MALTA	65.033	60.546	125.580
MARROC	645.162	173.533	818.695
MARTINICA	3.271	443	3.715
MAURICI	4.738	3.013	7.750
MAURITÀNIA	7.664	129	7.793
MAYOTTE	10		10
MÈXIC	218.995	202.734	421.728
MÒNACO	3.467	0	3.467
MOZAMBIC	4.382	7.327	11.708
MYANMAR (BIRMÀNIA)	175	993	1.168
NAMÍBIA	41	78	118
NICARAGUA	15		15
NIGÈRIA	165.074	471.438	636.513
NORUEGA	6.489	237	6.726
NOVA CALEDÒNIA	383	1.678	2.062
NOVA ZELANDA	14.593	9.315	23.908
OMAN	13.599	312.100	325.699
PAÏSOS BAIXOS (HOLANDA)	55.954	112.097	168.052
PANAMÀ	10.386	1.336	11.722
PAPOUASIE NOUVELLE GUINEE	8	56.222	56.231
PAQUISTAN	38.704	109.479	148.183
PARAGUAY	6.391	2.353	8.744
PERÚ	17.768	39.323	57.091

Pais	Embarcades	Desembarcades	Total
POLINÈSIA FRANCESA	192	31	223
POLÒNIA	3.528	100.283	103.811
PORTUGAL	149.347	117.967	267.314
PUERTO RICO	14.793	9.229	24.023
QATAR	7.642	829.592	837.234
REGNE UNIT	171.813	325.805	497.618
REP. DOMINICANA	28.299	19.588	47.887
REP. SUDAFRICANA	150.539	75.808	226.347
REP. DEL CONGO	4.515	2.528	7.043
REUNION	7.558	3.202	10.759
RUMANIA	26.598	243.188	269.786
SAN VICENTE Y LAS GRANADINAS	45		45
SANTA LUCIA	34		34
SENEGAL	179.764	1.421	181.186
SEYCHELLES	440	383	823
SIERRA LEONA	936	384	1.320
SINGAPUR	99.280	95.183	194.463
SÍRIA	75.944	35.726	111.670
SOMÀLIA	109	42	151
SRI LANKA (CEILAN)	10.768	32.469	43.237
SUDAN	8.067	16.925	24.991
SUÈCIA	17.647	21.962	39.608
SUÏSSA		247	247
SURINAM	4.900	98	4.997
TAIWAN (REPUBLICA XINA)	42.738	101.702	144.440
TANZÀNIA	7.666	9.598	17.265
TAILÀNDIA	33.626	151.859	185.486
TOGO	16.362	5.176	21.539
TRINIDAD I TOBAGO	12.257	39.126	51.383
TUNÍSIA	172.518	68.322	240.841
TURQUIA	549.674	735.640	1.285.314
UCRAÏNA	29.493	277.460	306.954
URUGUAI	20.710	27.637	48.347
VENEZUELA	40.534	306.286	346.820
VIETNAM	8.991	151.417	160.408
IEMEN	16.557	1.566	18.123
IUGOSLÀVIA	117	235	353
ZAIRE (REPÚBLICA)		343	343
TOTAL	15.510.871	28.325.974	43.836.845

4.3.5. Mercaderies transbordades

Mercaderies transbordades:

Sense dades

4.3.6. Tràfic de càrrega horitzontal

4.3.6.1. Resum del tràfic de càrrega horitzontal

	Cabotatge	Exterior	Total
Mercaderia embarcada			
En contenidors	643.557	226.433	869.989
En altres mitjans	2.530.637	1.557.257	4.087.895
TOTAL	3.174.194	1.783.690	4.957.884
Mercaderia desembarcada			
En contenidors	190.914	209.911	400.825
En altres mitjans	1.107.150	1.336.287	2.443.437
TOTAL	1.298.064	1.546.198	2.844.262
Mercaderia embarcada + desembarcada			
En contenidors	834.471	436.344	1.270.814
En altres mitjans	3.637.788	2.893.544	6.531.332
TOTAL	4.472.258	3.329.888	7.802.146

4.3.6.2. Unitats de transport intermodal (UTI) de càrrega horitzontal

Tipus	cabotatge			Exterior			Total cab+ext		
	càrrega	descàrrega	Total	càrrega	descàrrega	Total	càrrega	descàrrega	Total
PLATAFORMA	0	295	295	0	1	1	0	296	296
CAMIÓ, FURGÓ FRIGORÍFIC	75.356	69.742	145.098	15.392	16.110	31.502	90.748	85.852	176.600
REMOLCADORS	32.587	31.687	64.274	15.331	15.548	30.879	47.918	47.235	95.153
TOTAL	107.943	101.724	209.667	30.723	31.659	62.382	138.666	133.383	272.049

4.3.6.3. Unitats de vehicles en règim de mercaderia

Tipo	Cabotatge		Exterior		Total		Total
	Embarcades	Desembarcades	Embarcades	Desembarcades	Embarcades	Desembarcades	
Cotxes	76.876	22.257	410.944	261.032	487.820	283.289	771.109
TOTAL	76.876	22.257	410.944	261.032	487.820	283.289	771.109

4.3.7. Classificació de mercaderies

4.3.7.1. Classificació segons la seva naturalesa

Mercaderies	Cabotatge			Exterior			Total		
	Càrrega	Descàrrega	Total	Càrrega	Descàrrega	Total	Càrrega	Descàrrega	Total
1 CRU DE PETROLI	454	43	497	4	61	65	458	105	562
2 FUEL	3.205	498.550	501.755	5.074	255.745	260.818	8.279	754.295	762.574
3 GASOILS	5.586	57.426	63.013	170.912	2.847.067	3.017.979	176.498	2.904.494	3.080.992
4 GASOLINA	4.356	409.409	413.764	51.379	703.377	754.756	55.735	1.112.786	1.168.521
5 ASFALT	156	0	156	169	0	169	325	0	325
6 ALTRES PRODUCTES PETROLÍFERS	2.904	234	3.138	19.917	76.067	95.984	22.820	76.301	99.122
7 GASOS ENERGÈTICS DEL PETROLI	34.693	33.104	67.797	3.260	56.095	59.355	37.953	89.199	127.152
8 MINERAL DE FERRO	55	16	71	165	576	740	220	592	811
9 PIRITES, PIRITES CALCINADES	245	0	245	25	67	92	270	67	337
10 ALTRES MINERALS	44.588	8.967	53.555	141.967	239.290	381.257	186.555	248.257	434.813
11 FERRALLA	194	86.226	86.420	13.864	508.447	522.310	14.057	594.673	608.731
12 CARBONS	3.717	1.165	4.882	133	163.300	163.433	3.850	164.465	168.315
13 PRODUCTES SIDERÚRGICS	106.438	978	107.416	220.093	968.543	1.188.635	326.531	969.521	1.296.052
14 FOSFATS	54	38	93	155	424	579	209	463	671
15 POTASSES	30.296	0	30.296	256.590	2.015	258.605	286.886	2.015	288.901
16 ADOB NATURAL/ARTIFICIAL	10.898	52	10.950	15.659	4.283	19.942	26.557	4.335	30.893
17 PRODUCTES QUÍMICS	262.336	126.207	388.544	1.417.448	1.367.653	2.785.101	1.679.785	1.493.860	3.173.645
18 CIMENT I CLÍNQUER	175.535	314.778	490.313	59.509	111.036	170.546	235.044	425.814	660.859
19 FUSTES	29.738	4.092	33.830	8.361	54.998	63.360	38.099	59.091	97.190
20 ALTRES MATERIALS DE CONSTRUCCIÓ	234.577	7.858	242.436	230.262	132.125	362.387	464.839	139.984	604.823
21 CEREALS I LES SEVES FARINES	28.690	3.354	32.044	8.272	701.143	709.415	36.962	704.497	741.459
22 FAVES I FARINA DE SOJA	452	0	452	141	1.459.900	1.460.042	594	1.459.900	1.460.494

Mercaderies	Cabotatge			Exterior			Total		
	Càrrega	Descàrrega	Total	Càrrega	Descàrrega	Total	Càrrega	Descàrrega	Total
23 FRUITES, HORTALISSES, LLEGUMS	49.700	45.123	94.823	23.712	289.707	313.419	73.412	334.830	408.242
24 VINS, BEGUDES, ALCOHOLS I DERIVATS	328.084	14.212	342.295	190.343	91.793	282.136	518.427	106.005	624.432
25 SAL COMUNA	2.104	28.509	30.613	4.263	1.529	5.792	6.367	30.038	36.405
26 PAPER I PASTA	41.327	44.408	85.734	601.332	116.028	717.360	642.659	160.436	803.095
27 CONSERVES	7.124	251	7.374	12.479	45.117	57.596	19.603	45.368	64.971
28 TABAC, CAFÈ I CACAU	15.336	272	15.607	40.577	255.404	295.982	55.913	255.676	311.589
29 OLIS I GREIXOS	13.257	723	13.981	216.868	428.083	644.951	230.125	428.807	658.932
30 ALTRES PRODUCTES ALIMENTARIS	511.419	10.356	521.775	156.737	130.587	287.324	668.157	140.943	809.100
31 MAQUINÀRIA I RECANVIS	109.621	20.932	130.553	409.718	718.532	1.128.250	519.338	739.464	1.258.803
32 AUTOMÒBILS I PECES	98.625	22.145	120.770	684.863	436.055	1.120.918	783.488	458.200	1.241.688
33 PESCA CONGELADA	1.624	806	2.429	4.764	22.346	27.110	6.388	23.151	29.539
34 RESTA MERCADERIA SEGONS LA SEVA NATURALESA	627.038	102.586	729.624	714.783	1.574.584	2.289.366	1.341.821	1.677.169	3.018.990
35 GAS NATURAL	99	37.537	37.636	33	5.932.784	5.932.817	132	5.970.321	5.970.453
36 ALTRES PRODUCTES METAL·LÚRGICS	8.644	83	8.727	40.962	54.502	95.463	49.605	54.585	104.190
37 PINSO I FARRATGES	113.753	2.196	115.949	176.538	35.035	211.573	290.291	37.232	327.522
38 TARA DE PLATAFORMES I VAGONS (ROO-RO)	982.666	916.258	1.898.924	361.593	348.659	710.252	1.344.259	1.264.917	2.609.177
39 TARES DE CONTENIDORS (O/D + TRÀNSIT)	322.325	309.575	631.900	1.757.048	1.828.817	3.585.864	2.079.373	2.138.392	4.217.765
40 MERC. GEN. EN CONTENIDOR EN TRÀNSIT NETA	1.091	273	1.365	3.277.897	3.255.453	6.533.349	3.278.988	3.255.726	6.534.714
TOTAL	4.213.003	3.108.746	7.321.748	11.297.868	25.217.229	36.515.097	15.510.871	28.325.974	43.836.845

4.3.7.2. Classificació segons la seva naturalesa i presentació

Mercaderia	G. líquids (tones)			G. sòlids (tones)			Càrrega gral. Conten. (tones)			Càrrega Gral NO Cont. (tones)			Total mercaderia general (tones)		
	Càrrega	Descàrrega	Total	Càrrega	Descàrrega	Total	Càrrega	Descàrrega	Total	Càrrega	Descàrrega	Total	Càrrega	Descàrrega	Total
1 CRU DE PETROLI			0			0	30	103	133	427	2	429	458	105	562
2 FUEL	4.497	754.251	758.748			0	3.312	44	3.356	470		470	8.279	754.295	762.574
3 GASOILS	175.616	2.904.494	3.080.110			0	555	0	555	327		327	176.498	2.904.494	3.080.992
4 GASOLINA	54.987	1.112.737	1.167.724			0	617	49	666	130		130	55.735	1.112.786	1.168.521
5 ASFALT			0			0	325	0	325			0	325	0	325
6 ALTRES PRODUCTES PETROLIFERS	42	46.298	46.340			0	21.745	29.601	51.346	1.033	402	1.435	22.820	76.301	99.122
7 GASOS ENERGETICS DEL PETROLI		86.789	86.789			0	7.168	2.259	9.427	30.785	151	30.936	37.953	89.199	127.152
8 MINERAL DE FERRO			0			0	210	552	761	10	40	50	220	592	811
9 PIRITES, PIRITES CALCINADES			0			0	65	67	132	205		205	270	67	337
10 ALTRES MINERALS			0	102.741	102.741	148.934	133.238	282.172	37.621	12.278	49.900	186.555	248.257	434.813	
11 FERRALLA			0	507.341	507.341	13.890	45.645	59.535	167	41.687	41.854	14.057	594.673	608.731	
12 CARBONS			0	142.445	142.445	890	21.455	22.344	2.961	565	5.266	3.850	164.465	168.315	
13 PRODUCTES SIDERÚRGICS			0		0	127.107	273.653	400.760	199.424	695.868	895.291	326.531	969.521	1.296.052	
14 FOSFATS			0		0	155	424	579	54	38	92	209	463	671	
15 POTASSES			0	286.553	286.553	333	2.015	2.348			0	286.886	2.015	288.901	
16 ADOB NATURAL/ARTIFICIAL			0		0	18.660	4.254	22.914	7.898	81	7.979	26.557	4.335	30.893	
17 PRODUCTES QUIMICS	166.769	669.943	836.711	35.675	35.675	1.384.689	739.484	2.124.172	128.327	48.760	177.087	1.679.785	1.493.860	3.173.645	
18 CIMENT I CLINQUER			0	143.168	425.492	568.660	50.989	112	51.101	40.888	210	41.097	235.044	425.814	660.859
19 FUSTES			0		0	15.741	25.533	41.274	22.358	33.557	55.916	38.099	59.091	97.190	
20 ALTRES MATERIALS DE CONSTRUCCIÓ			0		0	307.525	119.561	427.087	157.314	20.422	177.736	464.839	139.984	604.823	
21 CEREALS I LES SEVES FARINES			0	1.910	692.390	694.300	23.910	11.713	35.623	11.141	394	11.536	36.962	704.497	741.459
22 FAVES I FARINA DE SOJA			0	17	1.458.539	1.458.556	577	1.361	1.938	0	0	594	1.459.900	1.460.494	
23 FRUITES, HORTALISSES, LLEGUMS			0	133.441	133.441	31.309	151.200	182.509	42.103	50.189	92.292	73.412	334.830	408.242	
24 VINS, BEGUDES, ALCOHOLS I DERIVATS	10.629	14.186	24.815			0	375.954	83.585	459.538	131.844	8.235	140.078	518.427	106.005	624.432
25 SAL COMUNA			0	27.996	27.996	5.792	1.383	7.175	575	659	1.234	6.367	30.038	36.405	
26 PAPER I PASTA			0		0	607.246	126.736	733.981	35.413	33.700	69.113	642.659	160.436	803.095	
27 CONSERVES			0		0	18.642	45.120	63.761	961	249	1.210	19.603	45.368	64.971	
28 TABAC, CAFÈ I CACAU			0		0	53.298	255.661	308.960	2.615	15	2.630	55.913	255.676	311.589	
29 OLIS I GREIXOS	120.596	407.985	528.581			0	77.619	7.558	85.177	31.910	13.264	45.174	230.125	428.807	658.932

Mercaderia	G. líquids (tones)			G. sòlids (tones)			Càrrega gral. Conten. (tones)			Càrrega Gral NO Cont. (tones)			Total mercaderia general (tones)				
	Càrrega	Descàrrega	Total	Càrrega	Descàrrega	Total	Càrrega	Descàrrega	Total	Càrrega	Descàrrega	Total	Càrrega	Descàrrega	Total		
30 ALTRES PRODUCTES ALIMENTARIS		30.539	30.539			0			213.633	98.383	312.016	454.524	12.021	466.544	668.157	140.943	809.100
31 MAQUINÀRIA I RECANVIS			0			0			379.315	584.164	963.479	140.023	155.300	295.323	519.338	739.464	1.258.803
32 AUTOMÒBILS I PECES			0			0			140.698	131.958	272.657	642.789	326.242	969.031	783.488	458.200	1.241.688
33 PESCA CONGELADA			0			0			2.405	22.395	24.800	3.983	756	4.739	6.388	23.151	29.539
34 RESTA MERCADERIA SEGONS LA SEVA NATURALESA	230		230	28.024		28.024	661.178	1.247.403	1.908.581	680.413	401.742	1.082.155			1.341.821	1.677.169	3.018.990
35 GAS NATURAL		5.970.313	5.970.313			0		47	7	54	85	1	86		TOT	5.970.321	5.970.453
36 ALTRES PRODUCTES METAL·LÚRGICS			0			0		41.185	49.794	90.979	8.420	4.791	13.211	49.605	54.585	104.190	
37 PINSO I FARRATGES	20		20	66.194		66.194	191.232	34.944	226.176	32.844	2.288	35.131		290.291	37.232	327.522	
38 TÀRA DE PLATAFORMES I VAGONS(RO-RO)			0			0		894	158	1.052	1.343.365	1.264.759	2.608.124	1.344.259	1.264.917	2.609.177	
39 TÀRA DE CONTENIDORS			0			0		2.079.242	2.135.407	4.214.650	130	2.985	3.115	2.079.373	2.138.392	4.217.765	
40 MGC EN TRÀNSIT NETA			0			0		3.278.988	3.255.726	6.534.714			0	3.278.988	3.255.726	6.534.714	
TOTAL	533.386	11.997.535	12.530.921	497.842	3.554.084	4.051.927	10.286.105	9.642.705	19.928.810	4.193.537	3.131.650	7.325.187	15.510.871	28.325.974	43.836.845		

4.3.7.3. Classificació de mercaderies en trànsit segons la seva naturalesa

Mercaderia	Cabotatge			Exterior			Total		
	Càrrega	Descàrrega	Total	Càrrega	Descàrrega	Total	Càrrega	Descàrrega	Total
1 CRU DE PETROLI			0	38	38	77	38	38	77
2 FUEL			0	192	192	383	192	192	383
3 GASOILS	4.831		4.831	5.778		5.778	10.609	0	10.609
4 GASOLINA	3.805		3.805	46.986	42	47.028	50.790	42	50.832
5 ASFALT			0	3.222	3.201	6.423	3.222	3.201	6.423
6 ALTRES PRODUCTES PETROLÍFERS			0	12.956	12.199	25.155	12.956	12.199	25.155
7 GASOS ENERGÈTICS DEL PETROLI			0	1.806	1.749	3.555	1.806	1.749	3.555
8 MINERAL DE FERRO			0	55	55	111	55	55	111
10 ALTRES MINERALS			0	257.416	260.448	517.864	257.416	260.448	517.864
11 FERRALLA			0	3.672	3.780	7.453	3.672	3.780	7.453
12 CARBONS			0	3.429	3.293	6.723	3.429	3.293	6.723
13 PRODUCTES SIDERÚRGICS			0	91.865	89.018	180.883	91.865	89.018	180.883
14 FOSFATS			0	1.622	1.608	3.230	1.622	1.608	3.230
15 POTASSES			0	307	141	448	307	141	448
16 ADOB NATURAL/ARTIFICIAL			0	11.170	11.119	22.288	11.170	11.119	22.288
17 PRODUCTES QUÍMICS	1.057		1.057	507.396	492.724	1.000.121	508.453	492.724	1.001.178
18 CIMENT I CLÍNQUER			0	3.473	3.473	6.946	3.473	3.473	6.946
19 FUSTES			0	35.051	36.027	71.078	35.051	36.027	71.078
20 ALTRES MATERIALS DE CONSTRUCCIÓ	21		21	278.280	274.180	552.459	278.301	274.180	552.480
21 CEREALS I LES SEVES FARINES			0	50.659	48.751	99.410	50.659	48.751	99.410
22 FAVES I FARINA DE SOJA			0	313	313	626	313	313	626
23 FRUITES, HORTALISSES, LLEGUMS			0	132.391	135.100	267.491	132.391	135.100	267.491
24 VINS, BEGUDES, ALCOHOLS I DERIVATS			0	162.867	161.071	323.938	162.867	161.071	323.938
25 SAL COMUNA			0	16.829	16.189	33.018	16.829	16.189	33.018
26 PAPER I PASTA			0	150.476	150.311	300.787	150.476	150.311	300.787
27 CONSERVES		22	22	118.513	120.047	238.560	118.513	120.068	238.581
28 TABAC, CAFÈ I CACAU			0	106.408	106.638	213.046	106.408	106.638	213.046
29 OLIS I GREIXOS			0	57.459	59.242	116.701	57.459	59.242	116.701
30 ALTRES PRODUCTES ALIMENTARIS		22	22	316.758	320.947	637.705	316.758	320.969	637.727
31 MAQUINÀRIA I RECANVIS		10	10	191.133	186.267	377.400	191.133	186.277	377.410
32 AUTOMÒBILS I PECES		50	50	162.164	176.481	338.645	162.164	176.531	338.695
33 PESCA CONGELADA			0	10.389	10.244	20.633	10.389	10.244	20.633

Mercaderia	Cabotatge			Exterior			Total		
	Càrrega	Descàrrega	Total	Càrrega	Descàrrega	Total	Càrrega	Descàrrega	Total
34 RESTA MERCADERIA SEGONS LA SEVA NATURALESA	12	167	180	601.943	589.305	1.191.248	601.956	589.472	1.191.428
GAS NATURAL			0	169	169	337	169	169	337
36 ALTRES PRODUCTES METAL·LÚRGICS	1	1	2	37.620	37.167	74.787	37.621	37.168	74.789
37 PINSO I FARRATGES			0	46.811	46.525	93.335	46.811	46.525	93.335
38 TARA DE PLATAFORMES I VAGONS (RO-RO)		1	1	1.237	1.042	2.279	1.237	1.043	2.280
39 TARA DE CONTENIDORS	319	3.619	3.937	726.545	715.399	1.441.945	726.864	719.018	1.445.882
TOTAL	10.046	3.892	13.938	4.155.398	4.074.493	8.229.891	4.165.444	4.078.385	8.243.828

4.3.7.4. Classificació de mercaderies segons NST-2000

4.4. Tràfic interior

Tràfic interior:

Sense dades

4.5. Avituallaments

Avituallaments	Tones
Combustibles líquids	758.026
Aigua	371.336
Gel	
Provisions	69.461
Diversos	
TOTAL	1.198.823

4.6. Pesca capturada

	Pes (kg)	Valor 1a venda (€)
Moluscs	90.676	628.321
Crustacis	59.660	1.903.187
Peixos	2.706.711	7.090.797
TOTAL PESCA FRESCA	2.857.047	
Bacallà "verd"	0	
TOTAL PESCA CAPTURADA	2.857.047	9.622.305

4.7. Tràfic de contenidors

4.7.1. Contenidors de 20 peus

	Cabotatge		Exterior		Total	
	Nombre	Tones	Nombre	Tones	Nombre	Tones
EMBARCATS	50.712	572.892	246.098	3.865.164	296.810	4.438.055
amb càrrega	34.831	540.787	199.562	3.769.406	234.393	4.310.193
buits	15.881	32.104	46.536	95.757	62.417	127.862
DESEMBARCATS	35.701	185.909	267.119	4.185.803	302.820	4.371.712
amb càrrega	7.943	128.918	226.093	4.094.045	234.036	4.222.963
buits	27.758	56.991	41.026	91.758	68.784	148.749
TOTAL	86.413	758.801	513.217	8.050.966	599.630	8.809.767
amb càrrega	42.774	669.705	425.655	7.863.451	468.429	8.533.156
buits	43.639	89.096	87.562	187.515	131.201	276.611

4.7.2. Contenidors de més de 20 peus

	Cabotatge		Exterior		Total	
	Nombre	Tones	Nombre	Tones	Nombre	Tones
EMBARCATS	53.388	931.824	312.068	4.916.226	365.456	5.848.050
amb càrrega	49.843	917.941	225.383	4.569.205	275.226	5.487.147
buits	3.545	13.883	86.685	347.020	90.230	360.903
DESEMBARCATS	57.112	325.382	313.295	4.945.611	370.407	5.270.992
amb càrrega	10.813	137.039	259.064	4.729.022	269.877	4.866.061
buits	46.299	188.343	54.231	216.589	100.530	404.931
TOTAL	110.500	1.257.206	625.363	9.861.836	735.863	11.119.042
amb càrrega	60.656	1.054.980	484.447	9.298.227	545.103	10.353.208
buits	49.844	202.226	140.916	563.609	190.760	765.835

4.7.3. Total contenidors de 20 peus o més grans

	Cabotatge		Exterior		Total	
	Nombre	Tones	Nombre	Tones	Nombre	Tones
EMBARCATS	104.100	1.504.716	558.166	8.781.389	662.266	10.286.105
amb càrrega	84.674	1.458.728	424.945	8.338.612	509.619	9.797.340
buits	19.426	45.988	133.221	442.778	152.647	488.765
DESEMBARCATS	92.813	511.291	580.414	9.131.414	673.227	9.642.705
amb càrrega	18.756	265.957	485.157	8.823.067	503.913	9.089.024
buits	74.057	245.334	95.257	308.347	169.314	553.681
TOTAL	196.913	2.016.007	1.138.580	17.912.803	1.335.493	19.928.810
amb càrrega	103.430	1.724.685	910.102	17.161.678	1.013.532	18.886.364
buits	93.483	291.322	228.478	751.124	321.961	1.042.446

4.7.4. Contenedors de 20 peus o més grans, en trànsit

	Cabotatge		Exterior		Total	
	Nombre	Tones	Nombre	Tones	Nombre	Tones
EMBARCATS	148	1.410	234.220	4.004.442	234.368	4.005.852
amb càrrega	53	1.200	194.320	3.876.909	194.373	3.878.109
buits	95	211	39.900	127.533	39.995	127.743
DESEMBARCATS	1.312	3.892	223.655	3.970.852	224.967	3.974.744
amb càrrega	75	495	187.841	3.846.857	187.916	3.847.352
buits	1.237	3.397	35.814	123.995	37.051	127.392
TOTAL	1.460	5.302	457.875	7.975.294	459.335	7.980.596
amb càrrega	128	1.695	382.161	7.723.766	382.289	7.725.461
buits	1.332	3.607	75.714	251.528	77.046	255.135

4.7.5. Total contenidors equivalents a 20 peus (TEUS)

	Cabotatge		Exterior		Total	
	Nombre	Tones	Nombre	Tones	Nombre	Tones
EMBARCATS	157.458	1.504.716	870.234	8.781.389	1.027.692	10.286.105
amb càrrega	134.487	1.458.728	650.327	8.338.612	784.814	9.797.340
buits	22.971	45.988	219.907	442.778	242.878	488.765
DESEMBARCATS	149.906	511.291	893.883	9.131.414	1.043.789	9.642.705
amb càrrega	29.567	265.957	744.399	8.823.067	773.966	9.089.024
buits	120.339	245.334	149.484	308.347	269.823	553.681
TOTAL	307.364	2.016.007	1.764.117	17.912.803	2.071.480	19.928.810
amb càrrega	164.054	1.724.685	1.394.726	17.161.678	1.558.780	18.886.364
buits	143.310	291.322	369.391	751.124	512.701	1.042.446

4.7.6. Contenedors equivalents a 20 peus (TEUS) en trànsit

	Cabotatge		Exterior		Total	
	Nombre	Tones	Nombre	Tones	Nombre	Tones
EMBARCATS	150	1.410	358.244	4.004.442	358.394	4.005.852
amb càrrega	54	1.200	294.793	3.876.909	294.847	3.878.109
buits	96	211	63.451	127.533	63.547	127.743
DESEMBARCATS	1.751	3.892	344.200	3.970.852	345.951	3.974.744
amb càrrega	111	495	282.439	3.846.857	282.550	3.847.352
buits	1.640	3.397	61.761	123.995	63.401	127.392
TOTAL	1.901	5.302	702.444	7.975.294	704.345	7.980.596
amb càrrega	165	1.695	577.232	7.723.766	577.397	7.725.461
buits	1.736	3.607	125.212	251.528	126.948	255.135

4.7.7. Mercaderies transportades en contenidors classificades segons la seva naturalesa

Mercaderia	Cabotaje			Exterior			Total		
	Càrrega	Descàrrega	Total	Càrrega	Descàrrega	Total	Càrrega	Descàrrega	Total
1 CRU DE PETROLI	27	42	68	42	99	141	69	141	210
2 FUEL	1.239	24	1.263	2.265	211	2.477	3.504	235	3.739
3 GASOILS	441	0	441	114	0	114	555	0	555
4 GASOLINA	421	10	431	231	81	311	652	90	742
5 ASFALT	156	0	156	3.391	3.201	6.592	3.547	3.201	6.748
6 ALTRES PRODUCTES PETROLÍFERS	2.150	159	2.309	32.551	41.641	74.192	34.701	41.800	76.501
7 GASOS ENERGÈTICS DEL PETROLI	3.909	13	3.922	5.065	3.995	9.060	8.974	4.008	12.982
8 MINERAL DE FERRO	45	0	45	220	607	827	265	607	872
9 PIRITES, PIRITES CALCINADES	40	0	40	25	67	92	65	67	132
10 ALTRES MINERALS	25.148	4.239	29.387	381.167	389.447	770.615	406.316	393.686	800.001
11 FERRALLA	27	41.132	41.159	17.536	8.294	25.829	17.563	49.425	66.988
12 CARBONS	781	600	1.381	3.538	24.148	27.686	4.319	24.748	29.067
13 PRODUCTES SIDERÚRGICS	50.493	468	50.961	167.535	362.183	529.718	218.028	362.651	580.680
14 FOSFATS	0	0	0	1.776	2.033	3.809	1.777	2.033	3.809
15 POTASSES	22	0	22	619	2.156	2.774	640	2.156	2.796
16 ADOB NATURAL/ARTIFICIAL	3.053	11	3.064	26.777	15.362	42.139	29.830	15.373	45.203
17 PRODUCTES QUÍMICS	189.313	27.465	216.778	1.688.777	1.204.743	2.893.520	1.878.090	1.232.208	3.110.298
18 CIMENT I CLÍNQUER	44.337	0	44.337	10.125	3.585	13.711	54.462	3.585	58.047
19 FUSTES	8.132	240	8.372	42.660	61.320	103.980	50.792	61.560	112.352
20 ALTRES MATERIALS DE CONSTRUCCIÓ	117.100	5.372	122.472	468.725	388.369	857.095	585.826	393.741	979.567
21 CEREALS I LES SEVES FARINES	17.528	3.005	20.533	57.041	57.414	114.455	74.569	60.419	134.988
22 FAVES I FARINA DE SOJA	435	0	435	454	1.674	2.128	889	1.674	2.563
23 FRUITES, HORTALISSES, LLEGUMS	12.362	32.579	44.941	151.338	250.169	401.507	163.700	282.749	446.449
24 VINS, BEGUDES, ALCOHOLS I DERIVATS	197.434	5.997	203.431	341.371	238.659	580.030	538.805	244.656	783.460
25 SAL COMUNA	1.655	5	1.660	20.966	17.568	38.534	22.621	17.572	40.193
26 PAPER I PASTA	18.527	19.842	38.368	739.194	257.205	996.399	757.721	277.047	1.034.768
27 CONSERVES	6.269	272	6.542	130.886	164.915	295.801	137.155	165.188	302.343
28 TABAC, CAFÈ I CACAU	12.742	258	13.000	146.965	362.041	509.006	159.706	362.300	522.006
29 OLIS I GREIXOS	11.532	675	12.207	122.338	63.410	185.748	133.870	64.085	197.955
30 ALTRES PRODUCTES ALIMENTARIS	79.854	3.873	83.727	450.416	415.479	865.895	530.270	419.352	949.622
31 MAQUINÀRIA I RECANVIS	72.580	7.887	80.466	494.014	757.763	1.251.777	566.593	765.650	1.332.243
32 AUTOMÒBILS I PECES	8.565	1.366	9.931	217.356	214.688	432.044	225.921	216.054	441.975
33 PESCA CONGELADA	308	756	1.064	12.487	31.882	44.369	12.794	32.639	45.433
34 RESTA MERCADERIA SEGONS LA SEVA NATURALESA	202.568	47.094	249.662	1.060.550	1.789.773	2.850.323	1.263.118	1.836.867	3.099.985
35 GAS NATURAL	14	0	14	202	175	377	216	176	392
36 ALTRES PRODUCTES METAL·LÚRGICS	3.999	47	4.046	74.808	86.914	161.722	78.806	86.962	165.768

Mercaderia	Cabotaje			Exterior			Total		
	Càrrega	Descàrrega	Total	Càrrega	Descàrrega	Total	Càrrega	Descàrrega	Total
37 PINSO I FARRATGES	88.972	1.103	90.074	149.071	80.366	229.437	238.043	81.469	319.512
38 TARA DE PLATAFORMES I VAGONS (RO-RO	347	8	355	1.745	1.117	2.862	2.092	1.125	3.217
39 TARA DE CONTENIDORS	322.195	306.748	628.943	1.757.048	1.828.659	3.585.707	2.079.242	2.135.407	4.214.650
TOTAL	1.504.716	511.291	2.016.007	8.781.389	9.131.414	17.912.803	10.286.105	9.642.705	19.928.810

4.8. Resum general del tràfic marítim

4.8.1. Quadre general n. 1

Conceptes	Tones	
	Parcials	Totals
GRANELS LÍQUIDS		12.530.921
Productes petrolífers		5.274.917
Gas natural		5.970.791
Altres líquids		1.285.214
GRANELS SÒLIDS		4.051.927
MERCADERIA GENERAL		27.253.997
TRÀFIC INTERIOR		
AVITUALLAMENT		1.198.823
Productes petrolífers		758.026
Resta		440.797
PESCA FRESCA		2.858
TOTAL		45.038.526

4.8.2. Quadre general n. 2 (inclòs el tràfic interior, avituallament i pesca fresca)

Conceptes	Tones
Mercaderies embarcades	45.038.526
Mercaderies desembarcades	0
Mercaderies transbordades	0
TOTAL	45.038.526

4.8.3. Quadre general n. 3

Conceptes	Tones	
	Parcials	Totals
COMERÇ EXTERIOR		
Importació		25.217.229
Exportació		11.297.868
Trasbordament		0
CABOTATGE		7.321.748
PESCA FRESCA, AVITUALLAMENT I TRÀFIC INTERIOR		
TOTAL		43.836.845

4.9. Tràfic terrestre

Mitjà de transport utilitzat per a l'entrada o sortida de la zona de servei del port	Tones		
	Carregades al vaixell	Descarregades al vaixell	Total
FERROCARRIL	669.577	266.450	936.027
CARRETERA	10.667.625	17.986.137	28.653.762
CANONADA	8.225	5.995.002	6.003.227
ALTRES MITJANS			
TOTAL TRANSPORT TERRESTRE	11.345.427	24.247.589	35.593.016
SENSE TRANSPORT TERRESTRE	4.165.444	4.078.385	8.243.829
TOTAL	15.510.871	28.325.974	43.836.845



5 Utilització del Port

Aquest capítol explica l'activitat del Port de Barcelona durant el 2005 des d'una perspectiva diferent a la del capítol anterior. Ofereix dades sobre l'ús de les diverses instal·lacions portuàries que abasten, des de les mercaderies embarcades i desembarcades a cada moll, fins al nombre de vaixells entrats al dic sec i el seu tonatge, passant per la suma de les eslores dels vaixells atracats durant l'any 2005.

INTRODUCCIÓ

- 5.1. Utilització de molls (t)**
- 5.2. Dàrsenes**
- 5.3. Amarradors de punta**
- 5.4. Atracades**
- 5.5. Ocupació de superfície (t/dia)**
- 5.6. Mitjans mecànics de terra**
 - 5.6.1. Grues**
- 5.7. Carretons elevadors**
- 5.8. Cintes transportadores**
- 5.9. Pales carregadores**
- 5.10. Tracció de maniobres**
- 5.11. Vagons**
- 5.12. Camions**
- 5.13. Bàscules**
- 5.14. Grues flotants**
- 5.15. Remolcadors**
- 5.16. Escars**
- 5.17. Descripció de terminals i molls operatius**
- 5.18. Dic flotant**
- 5.19. Barcasses**
- 5.20. Dic sec**

5 Utilització del Port

5.1. Utilització de molls (t)

5.2. Dàrsenes

Nombre de vaixells fondejats	-
G.T. de vaixells fondejats	-
G.T. per dies de fondeig	-

5.3. Amarradors de punta

Nombre de vaixells amarrats	-
G.T. de vaixells amarrats	-
G.T. per dies de vaixells amarrats	-

5.4. Atracades

Nombre de vaixells atracats	9.063
Metres lineals d'atracada (suma d'eslores)	1.441.878
Metres lineals per dies d'atracada	3.950

5.5. Ocupació de superfície (t/dia)

Zones	Descobertes (m²/dia)	Cobertes i obertes (m²/dia)	Tancades (m²/dia)	Total
Zona de molls	4.125,19			4.125,19
Altres zones				
TOTAL	4.125,19			4.125,19

5.6. Mitjans mecànics de terra

5.6.1. Grues

TIPUS DE GRUES	AMB GANXO		AMB CULLERA		TOTALS	
	Hores	Tones	Hores	Tones	Hores	Tones
GRUES DEL SERVEI						
Fins a 6 t						
Entre 7 i 12 t						
Entre 13 i 16 t						
Més de 16 t			1.038,55	212.941,90	1.038,55	212.941,90
TOTAL GRUES DEL SERVEI			1.038,55	212.941,90	1.038,55	212.941,90
GRUES DE PARTICULARS						
Fins a 6 t						
Entre 7 i 12 t						
Entre 13 i 16 t						
Més de 16 t			3.083,64	639.637,00	3.083,64	639.637,00
TOTAL GRUES DE PARTICULARS			3.083,64	639.637,00	3.083,64	639.637,00
TOTAL GRUES			4.122,19	852.578,90	4.122,19	852.578,90

5.7. Carretons elevadors

Hores.- _____ -

5.8. Cintes transportadores

Hores.- _____ -

5.9. Pales carregadores

Hores.- _____ -

5.10. Tracció de maniobres

Hores.- _____ -

5.11. Vagons

Nbre. vagons transportats _____ -

5.12. Camions

Nbre. camions entrats al port _____ -

5.13. Bàscules

Nbre. pesades _____ -

Tones _____ -

5.14. Grues flotants

Nbre. de serveis _____ -

Hores.- _____ -

5.15. Remolcadors

Nbre. de serveis	-
Hores.-	-

5.16. Escars

Nombre d'avarades	-
Tones avarades	-

5.17. Descripció de terminals i molls operatius

5.18. Dic flotant

Nbre. vaixells	13
G.T.	50.675

5.19. Barcasses

Nbre. de serveis	-
Hores.-	-

5.20. Dic sec

Nbre. vaixells	28
G.T.	427.468



6 Obres

Dins d'aquest capítol figuren les inversions en obres realitzades, total o parcialment, durant l'any 2005 per l'Autoritat Portuària de Barcelona. També s'inclou una descripció de les obres principals.



Les obres d'ampliació del Port de Barcelona estan cofinançades pel Fons de Cohesió de la Unió Europea

INTRODUCCIÓ

6.1. Obres en execució o finalitzades durant l'any

6.2. Breu descripció de les obres més importants

6 Obres

6.1. Obres en execució o finalitzades durant l'any

Aplicació pressupostos	Ref EPPE	Nom de l'obra	Pressupost líquid aprovat	Certificat a l'origen	Certificat a l'any	Situació	
1	1.2	7212OP004	MODIFICACIÓ PROJECTE CONSTRUCTIU DE L'AMPLIACIÓ DEL DIC DE RECER EST	197.284.124,18	126.576.748,23	52.694.615,08	En execució
2	1.2	7212OP005	MODIFICACIÓ PROJECTE CONSTRUCTIU DEL DIC DE RECER SUD TRAMS I i II	194.045.327,36	137.678.194,10	31.000.000,02	En execució
3	1.2	7229OP008	MODIFICACIÓ REMODELACIÓ PORTA 28	1.060.721,38	1.060.721,38	1.060.721,38	Acabada
4	1.2	7222OP026	MODIFICACIÓ ACCÉS FERROVIARI A MEPSA DELTA 1	748.090,64	748.090,64	748.090,64	Acabada
5	1.2	7239OP003	MODIFICACIÓ N. 2 REMODELACIÓ DEL FAR DE MONTJUÏC	2.223.926,33	1.276.698,49	76.698,49	En execució
6	1.2	7239OP002	TORRE DE CONTROL PORTUÀRIA	3.348.220,17	1.992.068,68	1.992.068,68	En execució
7	1.2	7212OP010	DIC DE RECER SUD TRAM III	109.987.930,34	45.000.000,00	33.000.000,00	En execució
8	1.2	7213OP004	MOLL PRAT FASE I	51.343.995,37	49.408.235,36	48.408.235,36	En execució
9	1.2	7224OP001	HABILITACIÓ AMPLIACIÓ MOLL ADOSSAT 2ª FASE (APARCAMENT AUTOBUSOS)	786.313,13	786.313,13	786.313,13	Acabada
10	1.2	7214OP005	REMODELACIÓ MOLL COSTA	5.843.628,00	3.000.000,00	3.000.000,00	En execució
11	1.2	7223OP047	PAVIMENTACIÓ NOVA CONCESSIÓ AL CARRER Z	282.229,00	282.229,00	282.229,00	Acabada
12	1.2	7212OP017	PROJECTE CONSTRUCTIU DEL MARTELL DE LA BOCANA NORD	2.195.409,35	2.195.409,35	65.003,25	Acabada
13	1.2	7223OP049	REMODELACIÓ DEL SISTEMA D'ANCORATGE DEL PAVIMENT DE LA RAMBLA DE MAR	639.408,24	348.000,01	348.000,01	En execució
14	1.2	7222OP031	CONNEXIÓ CARRER A AMB CARRER 114. SEGONA PLATAFORMA	414.835,00	414.835,00	414.835,00	Acabada
15	1.2	7213OP013	MOLL PRAT FASE II	17.513.305,10	935.000,00	935.000,00	En execució
16	1.2	7213OP019	MOLL DE PRÀCTICS AL MOLL ADOSSAT	184.726,00	184.726,00	84.726,00	Acabada

Aplicació pressupostos	Ref EPPE	Nom de l'obra	Pressupost líquid aprovat	Certificat a l'origen	Certificat a l'any	Situació	
17	1.2	7224OP013	URBANITZACIÓ TERMINAL DE CREUERS	4.608.295,00	1.442.000,00	1.442.000,00	En execució
18	1.2	7224OP014	HABILITACIÓ TERMINAL POLIVALENT AL M. ADOSSAT 2a FASE	1.641.889,34	1.641.889,34	1.641.889,34	Acabada
19	1.2	7212OP020	MESURES CORRECTORES A LA LÍNIA DE COSTA FASE III C-1 (REPARACIÓ)	211.847,88	211.847,88	211.847,88	Acabada
20	1.2	7213PP000	MESURES CORRECTORES A LA LÍNIA DE COSTA FASE III C-2 (DESMUNTATGE PART DEL DIC BUNYOLA)	787.406,99	209.005,17	209.005,17	En execució
21	1.2	7212OP021	MESURES CORRECTORES A LA LÍNIA DE COSTA FASE III C-3 (APORTACIÓ SORRA PLATJA PRAT)	558.273,61	558.273,61	558.273,61	Acabada
22	1.2	7212OP032	OBRES ADDICIONALS DEL PROJECTE MOLL PRAT FASE I. PRECÀRREGA RECINTE 3	2.926.392,66	1.499.958,77	1.499.958,77	En execució
23	1.2	7213OP022	MOLL CARREGADOR A VALLCARCA	1.801.856,23	1.801.856,23	1.801.856,23	Acabada
24	1.2	7219OP011	CONDICIONAMENT D'ACCESSOS A LA ZONA D'AMPLIACIÓ SUD.1a FASE	595.851,90	595.851,90	595.851,90	Acabada
Total obra gran pressupost				182.857.218,94			
Saldos de liquidació				21.778.219,48			
Obres de petit pressupost				3.856.141,75			
TOTAL				208.491.580,17			

6.2. Breu descripció de les obres més importants

Ordre	PPE	APB	Títol
1	7212OP004	OB-GP-M-0387/2001	<p>MODIFICACIÓ PROJECTE CONSTRUCTIU DE L'AMPLIACIÓ DEL DIC DE RECER EST</p> <p>El port actual és el que s'havia planificat a final dels anys seixanta, principi dels setanta, i la seva configuració física és molt similar a la d'aquell port de final dels vuitanta que manipulava 18 milions de tones. Cal destacar, per tant, les previsions de trànsit actuals, que l'any 2000 van superar els 30 milions de tones, i que han sobrepassat les consideracions de l'escenari més optimista del Pla Director del 1989.</p> <p>Actualment, és evident la falta d'espai que, en general, pateix el Port de Barcelona, motivada pel retard de l'inici de les obres previstes al Pla Director. Aquest retard és degut a la laboriositat dels tràmits administratius que impliquen una obra d'aquesta envergadura, així com també per l'increment notable del tràfic en aquests últims anys, en què sobresurten de manera especial els contenidors, els vehicles i els creuers turístics, actualment, líder de tots els ports del Mediterrani.</p> <p>Aquest projecte consisteix en la construcció d'un dic en talús d'una longitud de 1.986 m amb secció tipus, a partir d'un dragatge previ de 3 m, formada per blocs de formigó en massa de 50 t que es recolzen en capes successives d'escullera, amb un espigó de formigó en massa coronat a la cota +12,00.</p>
2	7212OP005	OB-GP-M-0388/2001	MODIFICACIÓ PROJECTE CONSTRUCTIU DEL DIC DE RECER SUD TRAMS I i II

Ordre	PPE	APB	Titulo
			<p>El port actual és el que s'havia planificat a final dels anys seixanta, principi dels setanta, i la seva configuració física és molt similar a la d'aquell port de final dels vuitanta que manipulava 18 milions de tones. Cal destacar, per tant, les previsions de trànsit actuals, que l'any 2000 van superar els 30 milions de tones, i que han sobrepassat les consideracions de l'escenari més optimista del Pla Director del 1989.</p> <p>Actualment, és evident la falta d'espai que, en general, pateix el Port de Barcelona, motivada pel retard de l'inici de les obres previstes al Pla Director. Aquest retard és degut a la laboriositat dels tràmits administratius que impliquen una obra d'aquesta envergadura, així com també per l'increment notable del tràfic en aquests últims anys, en què sobresurten de manera especial els contenidors, els vehicles i els creuers turístics, actualment, líder de tots els ports del Mediterrani.</p> <p>Consisteix en la construcció d'un dic amb una longitud total de 3.700 m dividit en dos trams:</p> <p>El tram I és en talús, amb una longitud de 2.000 m, format per blocs de formigó en massa fins a 60 t col·locats sobre capes successives d'escullera, i coronat amb un espigó de formigó en massa.</p> <p>El tram II és vertical, amb una longitud de 1.700 m, format per caixes de 35x24x17 m, que se sustenten sobre una banqueta d'escullera, previ dragatge de la zona, i es coronen amb un espigó de formigó armat.</p> <p>El projecte també inclou l'execució d'uns recintes annexos al dic Sud, amb una superfície de 50 ha, mitjançant l'execució d'un dic paral·lel a la costa i tancaments perpendiculars a aquest, formats per escullera, que permetran el dipòsit de materials.</p>
3	7229OP008	OB-GP-M-0410/201	<p>MODIFICACIÓ REMODELACIÓ PORTA 28</p> <p>D'acord amb el conveni firmat amb l'ajuntament de Barcelona per al desallotjament del barri de Can Tunis, s'incorporaran unes 3 ha noves de superfície a la zona de servei del Port. Això permetrà remodelar el nus viari situat a l'alçada de la porta 28, i amb això es donarà un accés fàcil al cinturó del Litoral i a les autopistes que connecten a la xarxa viària europea. Com a conseqüència, una vegada s'incorporin aquests terrenys s'haurà de fer una reordenació viària en planta del nus de la porta 28 i de la senyalització pertinent.</p> <p>Les obres consisteixen a construir 2 rotondes de 30 m i 28 m de radi exterior amb calçades interiors de 2 carrils de 5 m, més vorals de 0,50 m. Tots dos s'uneixen entre si mitjançant una calçada de 4 carrils, dos per sentit, amb un espai intermedi, d'amplada variable, perquè s'hi pugui instal·lar la caseta de control duaner.</p>
4	72222OP026	OB-GP-M-0470/2004	<p>MODIFICACIÓ ACCÉS FERROVIARI A MEPSA DELTA 1</p> <p>Es justifica per la necessitat de dotar de ferrocarril les diverses concessions que es generaran a les 49 ha adscrites a MEPSA, perquè puguin dur a terme una explotació adequada de les seves activitats.</p> <p>Les obres consisteixen a construir 800 m de via formigonada, amb un carril de 54 kg/m amb amples europeu i espanyol, inclòs un canvi de tg 0,11 sobre l'actual via d'inflamables.</p>
5	7239OP003	OB-GP-M2-0397/2001	<p>MODIFICACIÓ N. 2 REMODELACIÓ DEL FAR DE MONTJUÏC</p> <p>Com a conseqüència de les necessitats d'espai de la Comunitat Portuària, s'ha previst utilitzar les instal·lacions del far de Montjuïc, prèviament remodelades, per a la seva seu i el desenvolupament de les seves activitats.</p> <p>Comprèn l'ampliació i remodelació de l'edifici del far, incloent el sospedrat de l'edifici, la millora estructural i l'adequació de noves dependències i serveis, mitjançant la creació d'una nova planta-soterrani.</p>
6	7239OP002	OB-GP-P-0371/2001	<p>TORRE DE CONTROL PORTUÀRIA</p> <p>Diversos són els condicionants que aconsellen la posada en marxa d'un centre portuari per al control del tràfic i la coordinació dels serveis al vaixell.</p> <p>En primer lloc, la creixent complexitat del tràfic portuari, deguda a la suma de diversos factors, com és ara l'increment continuat, l'obertura de la segona bocana –suposarà disposar de dos canals d'accés al port- o les futures obres d'ampliació, que incrementaran significativament la longitud de les línies d'atracada i les superfícies d'aigua (zona I, ancoratges, ...).</p> <p>I en segon lloc, l'edifici que actualment ocupen els pràctics es troba en una situació precària que, a més, es veu afectada amb la segona fase d'ampliació del moll Adossat i la nova orientació d'usos prevista, fet que fa necessari la reubicació d'aquest col·lectiu.</p> <p>Comprèn la construcció de la Torre de Control i Vigilància del Port de Barcelona i d'un edifici annex per a la ubicació de la Corporació de Pràctics i els mariners, incloent també la construcció d'un aparcament per a 70 vehicles. L'altura de la torre és de 46 m, amb 7 plantes, de les quals només les tres últimes s'habilitaran per als usos del control de la navegació portuària.</p> <p>La torre es projectarà amb estructura metàl·lica i l'edifici annex, amb estructura de formigó. En el projecte s'inclouen les instal·lacions necessàries per al bon funcionament.</p>
7	7212OP010	OB-GP-P-0389/2001	<p>DIC DE RECER SUD TRAM III</p>

Ordre	PPE	APB	Titulo
			<p>El port actual és el que s'havia planificat a final dels anys seixanta, principi dels setanta, i la seva configuració física és molt similar a la d'aquell port de final dels vuitanta que manipulava 18 milions de tones. Cal destacar, per tant, les previsions de trànsit actuals, que l'any 2000 van superar els 30 milions de tones, i que han sobrepassat les consideracions de l'escenari més optimista del Pla Director del 1989.</p> <p>Actualment, és evident la falta d'espai que, en general, pateix el Port de Barcelona, motivada pel retard de l'inici de les obres previstes al Pla Director. Aquest retard és degut a la laboriositat dels tràmits administratius que impliquen una obra d'aquesta envergadura, així com també per l'increment notable del tràfic en aquests últims anys, en què sobresurten de manera especial els contenidors, els vehicles i els creuers turístics, actualment, líder de tots els ports del Mediterrani.</p> <p>Consisteix en la construcció d'un dic en talús d'una longitud de 1.126 m, que correspon al tram final del dic del Sud, amb un traçat corb, seguit d'un tram recte i d'un martell perpendicular a aquest últim. Està compost per blocs de formigó en massa de fins a 40 t en el seu mantell exterior, que es recolza en capes successives d'escullera i amb un espigó de formigó en massa coronat a la cota +11,00.</p>
8	7213OP004	OB-GP-P-0404/2001	<p>MOLL PRAT FASE I</p> <p>La necessitat urgent que té el Port de Barcelona de disposar de noves superfícies per a ús portuari, fa necessària la construcció d'una nova terminal de contenidors, que atengui la demanda existent.</p> <p>L'obra que es projecta consisteix en la construcció d'un moll de 1.000 m de longitud amb 16 m de calat mínim, format per calaixos de formigó armat. Aquesta obra permet la generació d'una superfície de 81 ha on s'inclou l'extradós del moll i el reblert d'uns recintes adjacents.</p>
9	72224OP001	OB-GP-P-0406/2001	<p>HABILITACIÓ AMPLIACIÓ MOLL ADOSSAT 2a FASE (APARCAMENT AUTOBUSOS)</p> <p>Com a resultat de la construcció del moll Adossat 2a fase, que serveix per donar resposta a l'increment del tràfic de creuers, que l'any 2003 va superar el miler de passatgers, amb un increment del 25% sobre l'any anterior, es genera una nova esplanada d'unes 3.5 ha, aproximadament, on l'empresa Costa Crueros hi construirà una nova estació marítima. És necessari urbanitzar aquesta superfície per tal que l'operativa relacionada amb el tràfic de creuers tingui un bon funcionament (moviment de taxis, autocars, aprovisionament de creuers i fluxos de passatgers).</p> <p>Consisteix a pavimentar aprox. 34.000 m² d'esplanada de la terminal, mitjançant 0,80 m de tot-u de pedrera, 0,25 m de tot-u artificial i 0,08 m d'aglomerat asfàltic. Igualment, en el projecte s'inclouen la il·luminació i les canalitzacions dels serveis d'aigua, llum i comunicacions.</p>
10	7214OP005	OB-GP-P-0421/2001	<p>REMODELACIÓ MOLL COSTA</p> <p>L'obra es justifica per la situació precària de la vorada de moll on s'aprecien cavitats i esvorancs produïts per la pèrdua del material de reblert i la insuficiència de resistència del formigó dels blocs que formen el moll.</p> <p>Comprèn, per part de l'APB, la construcció d'un nou moll de 460 m de longitud amb 17 caixes de formigó armat, situat a 100 m del moll actual. L'empresa TERCAT, segons la concessió existent, construirà la resta de l'obra: reblert de terres, pavimentació, vies per a grues i trastainer, així com la il·luminació i senyalització del moll.</p>
11	7223OP047	OB-GP-P-0456/2003	<p>PAVIMENTACIÓ NOVA CONCESSIÓ AL CARRER Z</p> <p>Una vegada acabi el procés de descontaminació del terreny de l'antic concessionari Procomsa, que actualment està realitzant l'empresa Repsol, s'haurà de fer la pavimentació de la superfície per donar resposta a l'incessant increment del tràfic de vehicles al port de Barcelona.</p> <p>Comprèn la pavimentació de 10.000 m² amb aglomerat asfàltic, incloent el drenatge i la il·luminació.</p>
12	7239OP021	OB-GP-P-0464/2004	<p>PROJECTE CONSTRUCTIU DEL MARTELL DE LA BOCANA NORD</p> <p>Els recents temporals que hi ha hagut a Barcelona han demostrat que l'energia de l'onatge que es transmet a l'interior del port a través de la bocana Nord, encara que petita, afecta cert tipus d'instal·lacions situades a la dàrsena de Sant Bertran, que són sensibles a aquestes alteracions de l'onatge.</p> <p>Les obres comprenen l'execució d'un martell de 33,75 m de longitud, format per una caixa de formigó armat amb calat de 13,00 m i una superestructura coronada a la cota +6,00 amb rebliment posterior, per dotar el calaix d'una estabilitat adequada.</p>
13	7223OP048	OB-GP-P-0471/2004	<p>REMODELACIÓ DEL SISTEMA D'ANCORATGE DEL PAVIMENT DE LA RAMBLA DE MAR</p> <p>L'any 1995 es va inaugurar la passarel·la d'accés al moll d'Espanya. Tota la superfície de la passarel·la està disposada mitjançant llistons de fusta de tipus bolondo. A causa de factors diversos, els ancoratges dels llistons, amb el temps, s'han anat desfent i han deixat molts llistons amb moviment. Aquests problemes fan que tant la seguretat dels vianants, com la imatge de la passarel·la s'hagin de millorar.</p> <p>L'obra consisteix a modificar tot el sistema d'ancoratge dels llistons i duplicar els punts de suport de la passarel·la. S'intentaran recuperar tants llistons com sigui possible, fent-los les modificacions pertinents per adaptar-los al nou sistema d'ancoratge. Els que no es puguin aprofitar es canviaran per altres de fusta nova amb característiques similars a les actuals.</p>
14	7222OP031	OB-GP-P-0481/2004	<p>CONNEXIÓ CARRER A AMB CARRER 114. SEGONA PLATAFORMA</p>

Ordre	PPE	APB	Titulo
			<p>El desviament del curs del Llobregat comportava la necessitat de creació de nous accessos a la zona d'ampliació sud del port. L'execució d'aquests accessos es va plantejar a l'inici en fases successives que permetessin més coordinació i adaptació de les diferents obres que s'estan fent en aquesta zona. El volum de trànsit de la zona, suma del trànsit que produeixen les obres d'ampliació del port i de la ZAL, i el que genera l'activitat del polígon Pratenc obliga a executar l'ampliació d'aquesta connexió, que permeti un trànsit més fluid a la zona.</p> <p>Les obres consisteixen a ampliar la plataforma creada en la primera fase, afegint dos carrils addicionals per al trànsit motoritzat i un carril exclusiu per a bicicletes, d'una longitud de 260 m. El vial té l'inici a la incorporació,+D67 a la rotonda situada a la confluència del carrer A amb el carrer 6 i acaba al carrer 114, a l'altra banda de l'antic curs del Llobregat. L'obra també remodela la intersecció amb el vial 114, que s'adapta a les noves condicions de circulació.</p>
15	7213OP013	OB-GP-P-0483/2004	<p>MOLL PRAT FASE II</p> <p>Com a conseqüència d'una demanda més gran de superfície per a la manipulació contenidors, s'ha de fer una segona fase del moll Prat.</p> <p>L'obra consisteix en la prolongació del moll Prat en una longitud d'uns 300 m cap al sud. El límit meridional de la prolongació coincideix amb el canvi d'alineació dels molls, prevista a l'Ordenació de la dàrsena de l'Ampliació.</p>
16	7213OP019	OB-GP-P-0497/2004	<p>MOLL DE PRÀCTICS AL MOLL ADOSSAT</p> <p>El Departament de Planificació i Explotació del Port de Barcelona va sol·licitar al Departament d'Infraestructures una nova ubicació per al moll d'atracades de la Corporació de Pràctics, ja que la zona que ocupaven, al caixer del port, s'ha de deixar lliure per dur a terme l'obra "Moll Prat", recentment adjudicada pel Consell d'Administració del port.</p> <p>OB-GP-P-0526/2005</p>
17	7222OP027	OB-GP-P-0498/2004	<p>URBANITZACIÓ TERMINAL DE CREUERS</p> <p>Com a conseqüència de l'increment del tràfic, de grans creuers, que atraca al moll Adossat, cal que es faci una remodelació de l'esplanada per adequar-la com a terminal de creuers.</p> <p>Comprèn la urbanització d'aproximadament 1.360 m del moll Adossat, des de la bocana Nord. La urbanització, que és de qualitats similars a les que es fan servir als molls de Sant Bertran i Barcelona, comprèn la construcció d'un passeig central i voreres, marquesines a les zones d'espera i pavimentació i tanca de delimitació de la zona d'operacions. També inclou la canalització de serveis, drenatge, il·luminació, plantació, xarxa de reg, mobiliari urbà i senyalització.</p>
18	7224OP014	OB-GP-P-0500/2005	<p>HABILITACIÓ TERMINAL POLIVALENT AL M. ADOSSAT 2a FASE</p> <p>El mes de gener d'aquest any es van acabar les obres d'"Ampliació del moll Adossat 2a fase", que han consistit a construir un moll de 320 m, que ha generat una esplanada de 28.600 m², que cal habilitar com a terminal polivalent, per l'increment de tràfic de contenidors.</p> <p>Aquest projecte consisteix a asfaltar, habilitar i urbanitzar l'esplanada de 28.600 m² guanyats al mar davant de l'antic edifici Porta Coeli i la carretera que la limita. S'estendrà el paquet de ferm adequat, de manera que la cota final resultant al costat de mar de l'esplanació (zona de palplanxes), sigui la + 2,35 m, i imposant des d'aquesta cota un pendent constant de l'1,3%.</p>
19	7212OP020	OB-GP-P-0503/2005	<p>MESURES CORRECTORES A LA LÍNIA DE LA COSTA FASE III C-1 (REPARACIÓ)</p> <p>La platja pública del Prat ha sofert una regressió important durant l'hivern d'aquest any, sobretot a la zona nord. Aquesta regressió ha provocat fins i tot la destrucció del vial d'accés a la platja, en una longitud aproximada de 150 m. Com a conseqüència, és necessari protegir amb escullera el perfil de la platja a la zona propera del vial, i fer-ne la reposició per tal de restablir l'accés a la zona.</p> <p>Les obres consisteixen en la protecció amb tot-u de pedrera i escullera de 3 t, d'uns 150 m lineals de costa, així com la reposició del vial afectat, mitjançant la construcció d'una nova plataforma i un nou ferm d'aglomerat asfàltic.</p>
20	7123PP000	OB-GP-P-0504/2005	<p>MESURES CORRECTORES A LA LÍNIA DE COSTA FASE III C-2 (DESMUNTATGE PART DEL DIC BUNYOLA)</p>

Ordre	PPE	APB	Titulo
			<p>La platja pública del Prat ha sofert una regressió important durant l'hivern d'aquest any, principalment a la zona nord. Els estudis indiquen la possibilitat que una part del problema sigui perquè el dic de la Bunyola modifica el desenvolupament normal de la dinàmica litoral a la zona, i impedeix, en part, la mobilització de la sorra cap al sud. Aquest dic va ser construït pel Port, com a part de les mesures correctores a la línia de costa, l'any 2001 i la seva funció inicial era l'estabilització d'una superfície de platja perquè hi pogués nidificar el corriol. Actualment, l'existència d'una gran superfície de platja estable fa innecessària la funció que feia el dic, que distorsionava, tanmateix, la dinàmica litoral. Com a conseqüència, es fa necessari escurçar la longitud del dic per pal·liar el problema de l'aportació natural de sorra a la platja pública del Prat.</p> <p>Les obres consisteixen a desmuntar 180 m del dic existent, d'uns 270 m de longitud total, 20,9 m d'amplada al coronament, i cimentat a una profunditat màxima a l'entorn de la -5, tot i que a la zona propera al morro, i puntualment, es va assolir la cota -9. El dic està coronat per una capa d'escullera de 3 t, que obliga a avançar desmuntant aquesta coronació i a obrir l'accés fins al morro. Un cop assolit aquest, es desmuntarà (escullera de 5 t) i es prosseguirà en retrocés desmuntant l'escullera dels talussos laterals (de 3 t al nord i de 0,4 t al sud) simultàniament al tot-u del nucli del dic, fins a arribar a la sorra sobre la qual s'assenta el nucli.</p>
21	7212OP021	OB-GP-P-0505/2005	<p>MESURES CORRECTORES A LA LÍNIA DE LA COSTA FASE III C-3 (APORTACIÓ SORRA PLATJA PRAT)</p> <p>D'acord amb el que estableix la Declaració d'Impacte Ambiental de les obres del Pla Director del Port de Barcelona, aquest té l'obligació d'alimentar les platges del sud de l'ampliació del port, amb la sorra necessària perquè es mantinguin operatives. La quantitat necessària estimada és 100.000 m³/any de mitjana.</p> <p>Consisteix a traslladar sorra, per via terrestre, des d'un aplec situat al costat dels terrenys de l'ampliació de la ZAL (ZAL 2) al marge esquerre de l'actual curs del riu Llobregat, fins a la platja pública del Prat, situada, aproximadament, a 3 km al sud de la desembocadura del riu.</p>
22	7212OP032	OB-GP-P-0526/2005	<p>OBRES ADICIONALS DEL PROJECTE MOLL PRAT FASE I. PRECÀRREGA RECINTE 3</p> <p>Dins del projecte del "Moll Prat. Fase I" s'inclou el dragatge per a la rasa d'assentament de les caixes del moll, amb un volum de 2.800.000 m³, i el dragatge de la zona de reviratge fins a la cota -15, amb un volum d'1.400.000 m³. La destinació prevista dels materials de dragatge és l'aportació de sorra a la platja del Prat, en un volum estimat d'1.000.000 m³, i el reblert dels recintes 3 i 4 amb el volum restant per anar configurant les noves superfícies, que constituïran la nova terminal de contenidors. La consolidació d'aquests reblerts estava prevista fer-la l'any 2006, mitjançant precàrrega amb material procedent de dragatge.</p> <p>El projecte consta del dragatge de 503.353,74 m³ a la zona de reviratge del projecte principal, assolint la cota -16, així com la formació de les motes de tancament al Recinte 3 per contenir la precàrrega de la zona. Els materials que es faran servir per a la formació de les motes seran, en primer lloc, procedents del dragatge, 368.343,67 m³, tant del projecte principal, com del que s'aboqui al recinte d'aquestes obres addicionals, i de tot-u de pedrera, 50.000 t, que s'utilitzarà com a protecció de les motes mencionades. La superfície aproximada que es genera per a la precàrrega serà de 100.000 m², amb una alçada de terres de 5.50 m.</p>
23	7213OP022	OB-GP-P-0528/2005	<p>MOLL CARRGADOR A VALLCARCA</p> <p>L'objecte de l'actuació projectada és el d'adequar el port de Vallcarca per dur a terme la transferència dels materials de pedrera, des dels mitjans terrestres que la transporten des de la pedrera fins als mitjans marítims que s'encarregaran de fer el transport i deixar-ho a l'obra. Per fer-ho es dotarà el port actual d'una dàrsena de profunditats adequades i un nou voral de ribera, en el qual es disposaran dos nous molls dedicats a la càrrega de gànguils.</p> <p>Les obres projectades consten de dos molls carregadors situats a la mateixa alienació, amb direcció NE, de 201,88 m de longitud. Aquesta alienació tanca mitjançant un acord circular de radi 26,91 m, amb la prolongació de l'actual punta del Ferrer.</p>
24	7219OP011	OB-GP-P-0530/2005	<p>CONDICIONAMENT D'ACCESSOS A LA ZONA D'AMPLIACIÓ SUD. 1ª FASE</p> <p>Des de l'inici de les obres del dic Sud es van plantejar problemes seriosos als accessos. La necessitat d'accedir a la zona a través del polígon Pratenc provocava importants intensitats de trànsit a les hores puntes. A més, es va iniciar un ràpid procés de deteriorament del ferm, a causa de la gran intensitat de vehicles pesats que circulaven pels vials, que s'afegia a un important problema de brutícia i pols, especialment els dies de pluja. El problema es va anar agreujant fins a fer-se inquantable, amb la qual cosa, com a resultat d'una anàlisi conjunta feta per l'ajuntament del Prat del Llobregat, es va establir la necessitat d'un nou accés a l'alçada del carrer A del polígon de la Zona Franca, que connectés el carrer 114 del polígon Pratenc, per un costat, i donés un accés alternatiu a les obres, sense passar a través d'aquest polígon. D'altra banda, davant del risc de possibles inundacions, la tardor del 2004, l'Agència Catalana de l'Aigua (ACA) va decidir iniciar el desviament del riu Llobregat el mes de setembre. En aquelles dates, de les necessitats establertes al pacte amb l'Ajuntament, només s'havia acabat el gual inicialment previst amb l'accés al polígon Pratenc, sense que s'hagués iniciat el pas previst sobre el curs antic, anteriorment mencionat. L'obra consisteix a crear un accés d'una obra, mitjançant l'execució d'un gual sobre el curs antic del Llobregat, i un vial al marge dret d'aquest curs, fins a connectar amb un altre vial paral·lel a l'antiga línia de la costa, fins a les instal·lacions de l'obra del dic Sud, situades al final del carrer 100.</p>



7 Línees marítimes regulars

7.1. Armador/Consignatari

7.2. Àreas geogràfiques

Descripció de les àreas geogràfiques

7 Línies marítimes regulars

7.1. Armador/Consignatari

Armador	Consignatari	Ports
Espanya		
FLOTA SUARDIAZ	VAPORES SUARDIAZ	Barcelona, Tarragona, València, Las Palmas, Tenerife, Arrecife
FLOTA SUARDIAZ	VAPORES SUARDIAZ	Barcelona, Tarragona, Livorno, Gènova, Tarragona, Civitavecchia, Salerno, Barcelona
ISCOMAR	CIA. BARCELONESA DE CONSIG.	Barcelona, Palma de Mallorca, Mahon, Eivissa, Barcelona
CONTENEMAR	CIA. BARCELONESA DE CONSIG.	Barcelona, Tarragona, València, Alacant, Las Palmas de G.C., Tenerife, Fuerteventura, S.Cruz Palma, Barcelona
NAVIERA PINILLOS S.A.	NAVIERA PINILLOS	Barcelona, València, Arrecife, Las Palmas, Tenerife, Santa Cruz de la Palma, Alacant
NISA "NAVIMPORT INTERN. S.A."	ISAMAR (IBESMAR-SAGEMAR)	Las Palmas, Santa Cruz de Tenerife, Algeciras, València, Barcelona
CIA. TRASATLANTICA	NAVIERA DEL ODIEL (CONTENOSA)	Las Palmas, Santa Cruz de Tenerife, Algeciras, València, Barcelona
CIA. TRASMEDITERRANEA	CIA. TRASMEDITERRANEA	Barcelona, Palma, Eivissa, Maó
CIA. TRASMEDITERRANEA	CIA. TRASMEDITERRANEA	Barcelona, Palma, Eivissa, Maó
CIA. TRASMEDITERRANEA	CIA. TRASMEDITERRANEA	Barcelona, Palma, Eivissa, Maó
CIA. TRASMEDITERRANEA	CIA. TRASMEDITERRANEA	Barcelona, Palma, Eivissa, Maó
CIA. TRASMEDITERRANEA	CIA. TRASMEDITERRANEA	Barcelona, Palma, Eivissa, Maó
CIA. TRASMEDITERRANEA	CIA. TRASMEDITERRANEA	Barcelona, Palma, Eivissa
ISCOMAR	CIA. BARCELONESA DE CONSIG.	Barcelona, Palma de Mallorca, Barcelona
GRANDI NAVI VELOCI, S.P.A.	AG. MARITIMA CONDEMINAS	Gènova, Barcelona, Gènova
FLOTA SUARDIAZ	VAPORES SUARDIAZ, S.A.	València, Barcelona, Palma de Mallorca, Eivissa, Menorca, València
TTES. MARITIMOS ALCUDIA, S.A.	TTES. MARITIMOS ALCUDIA, S.A	Barcelona, Palma, Maó, Eivissa
EUROLINEAS MARITIMAS	EUROLINEAS MARITIMAS	Barcelona, Eivissa
EUROLINEAS MARITIMAS	EUROLINEAS MARITIMAS	Barcelona, Ciutadella, Alcúdia
CIA. TRASMEDITERRANEA	CIA. TRASMEDITERRANEA	Barcelona, Algeciras
CIA. TRASMEDITERRANEA	CIA. TRASMEDITERRANEA	Barcelona, Palma, Eivissa
Itàlia/França (Mediterrani)		
COSCO CONTAINER LINE (COSCON)	COSCO IBERIA SHIP. AGENCY	Shanghai, Hong Kong, Singapore, Nàpols, Gènova, Fos, Barcelona, València, Shanghai
YANG MING LINE	CATALANA DEL MAR, S.A.	Shanghai, Hong Kong, Singapore, Nàpols, Gènova, Fos, Barcelona, València, Shanghai
K LINE	BERGE MARITIMA, S.A.	Shanghai, Hong Kong, Singapore, Nàpols, Gènova, Fos, Barcelona, València, Shanghai
COSCO CONTAINER LINE (COSCON)	COSCO IBERIA SHIP. AGENCY	Nova York, Norfolk, Charleston, Nàpols, Gènova, Barcelona, Nova York
YANG MING LINE	CATALANA DEL MAR	Nova York, Norfolk, Charleston, Nàpols, Gènova, Barcelona, Nova York
K LINE	BERGE MARITIMA, S.A.	Nova York, Norfolk, Charleston, Nàpols, Gènova, Barcelona, Nova York
FLOTA SUARDIAZ	VAPORES SUARDIAZ	Barcelona, Tarragona, Livorno, Gènova, Tarragona, Civitavecchia, Salerno, Barcelona
CONTSHIP CONTAINER LINES	CP SHIPS AGENCIES SPAIN	Miami, Veracruz, Altamira, Houston, New Orleans, San Juan de P. Rico, Miami, Giochia Tauro, Livorno, Gènova, Barcelona, València
NAVIBULGARE/Navig. Mrtme Bulgara.	AG.MARITIMA SEA SPAIN	Barcelona, València, Gènova, Istanbul, Izmir, Beirut, Alexandria, Mersin, Marsella
ZIM INTEGRATED SHIPPING SERVICE	PEREZ Y CIA.	Barcelona, Haifa, Pireo, Gènova, Livorno, Nàpols, Fos, València, Nova York, Savannah, Halifax, Taranto, Jeddah, Colombo, Port Kelang, Penggarang, Haohsiung, Xiamen, Hong Kong.
CONTENEMAR	CIA. BARCELONESA DE CONSIG.	Barcelona, Marsella, València, Casablanca, Barcelona
CNAM GROUP SPA	TRANSCOMA	Barcelona, Alger, Oran, Sete, Marsella, Tunis
NORASIA SHIPPING CO	UNIVERSAL MARITIMA	Barcelona, Fos, Gènova, Malta, Damietta, Port Kelang, Hong Kong, Pusan, Shanghai, Hong Kong, Chiwan, Port Kelang
CIA MARITIME D'AFFRETAME	NAVISPAIN	Barcelona, Fos, Gènova, Malta, Damietta, Port Kelang, Hong Kong, Pusan, Shanghai, Hong Kong, Chiwan, Port Kelang
MAERSK LINE A.P. MOLLER	INTRAMEDITERRANEO	Algeciras, Livorno, Gènova, Fos Sur Mer, Barcelona, València, Algeciras, Abidjan, Lome, Cotonou, Apapa, Tema, Akoradi, Abidjan, San Pedro, Dakar, Algeciras, Goia Tauro, Suez, Salalah, Jebel Ali, Tanjon Pelapas, Hong Kong, Kaosiung, Xiamen, Ningbo, Shanghai, Yantian
NEPTUNE SHIPPING AGENCIES	NEPTUNE BARCELONA	Barcelona, Koper, El Pireo, Derince, Yenikoy, Borusan, Izmir, Livorno, Marsella, València
FAST LINE c/o DEMLINE MANAG.	UNIVERSAL MARITIMA	Barcelona, Castelló, Marsella, Limassol, Alexandria, Port Saïd, Beirut

Armador	Consignatari	Ports
UNITED ARAB SHIPPING COMPANY	NEPTUNE BARCELONA	Barcelona, València, Nova York City, Norfolk, Savannah, València, Gènova, Gioia Tauro, Suez, Aqaba, Jeddah, Khorfakkan, Karachi, Mundra, Nava Sheva, Jebel Ali, Jeddah, Suez, Dekhezla, Gioia Tauro, La Spezia, Fos Sur Mer
BORCHARD LINES LTD.	MARMEDSA	Barcelona, Marsella, Gènova, Salerno, Ashdod, Haifa, Alexandria, Limassol, Pireo, Estambul, Izmir
EVERGREEN LINE	GREEN IBERICA	Taranto, Jeddah, Colombo, Port Kelang, Penggarang, Kaohsiung, Xiamen, Hong Kong
LLOYD TRIESTINO S.P.A.N.	GLOBAL CONTAINER SERVICE	Taranto, Jeddah, Colombo, Port Kelang, Penggarang, Kaohsiung, Xiamen, Hong Kong
CIE.TUNISIEN.NAV.(COTUNAV)	ROMEU & CIA	Tunis, Barcelona, Tunis
COMANV	SAMUEL M. BULL,S.A.	Casablanca, La Spezia, Barcelona, Casablanca.
NORDANA LINE	WECO AGENC. MARITIMA	San Juan, Rio Haina, Pto. Limon, Pto. Cortes, Sto.Tomas de Castilla, Veracruz, Houston Charleston, Baltimore, Savannah, València, Mostaganem, Alger, Gènova, Izmir, Latakia, Alexandria, Limassol, Pireo, Livorno
YBARRA Y CIA SURAMERICANA, S.A.	BERGE MARITIMA, S.A.	Las Palmas, Barcelona, Gènova, Livorno, Fos, València, Rio de Janeiro, Santos, Paranagua, Buenos Aires, Montevideo, Rio Grande, San Francisco do Sul, Salvador
ZIM INTEGRATED SHIPPING SERVICE	PEREZ Y CIA.	Las Palmas, Barcelona, Gènova, Livorno, Fos, València, Rio de Janeiro, Santos, Paranagua, Buenos Aires, Montevideo, Rio Grande, San Francisco do Sul, Salvador
CIA LIBRA DE NAVEGAÇÃO	UNIVERSAL MARITIMA	Las Palmas, Barcelona, Gènova, Livorno, Fos, València, Rio de Janeiro, Santos, Paranagua, Buenos Aires, Montevideo, Rio Grande, San Francisco do Sul, Salvador
COMPAGNIE MARITIME D'AFRETAMENT	NAVISPAIN	Las Palmas, Barcelona, Gènova, Livorno, Fos, València, Rio de Janeiro, Santos, Paranagua, Buenos Aires, Montevideo, Rio Grande, San Francisco do Sul, Salvador
IGNAZIO MESSINA AND CO., SPA	WITTY, S.A.	Nàpols, Gènova, Marsella, Sete, Barcelona, Castelló, Dakar, Conakry, Abidjan, Lome, Douala, Takoradi, Lagos, Cotonou, San Pedro
K LINE	BERGE MARITIMA, S.A.	Ashdod, Livorno, Barcelona, Zeebrugge, Southampton, Altamira,Veracruz, Galveston, Jacksonville, Baltimore, Newark
K LINE	A.M. CONDEMINAS	Ashdod, Livorno, Barcelona, Zeebrugge, Southampton, Altamira,Veracruz, Galveston, Jacksonville, Baltimore, Newark
COSTA CONTAINER LINE	TRANSITAINER, S.A.	Vado Ligure, Barcelona, València, Halifax, La Habana, València, Salerno, Vado Ligure
TRANSPORTS SAM	TRANSITAINER, S.A.	Vado Ligure, València, Barranquilla, Turbo, Moin, Rio Haina, Lisboa, Barcelona, Vado Ligure
SUDCARGOS MARSELLA	MARITIMA SUDCARGOS S.A.	Marsella, Barcelona, València, Oran, Alger
INT. MAR. TRANSPORT	VAPORES SUARDIAZ, S.A.	Casablanca, València, Barcelona, Casablanca, La Spezia
S.I.U.S. DI NAVEGACIONE	VAPORES SUARDIAZ, S.A.	Casablanca, València, Barcelona, Casablanca, La Spezia
CCNI CIA. CHILENA DE NAV. INTERN	NAVIERA DEL ODIEL (CONTENOSA)	Livorno, Gènova, Barcelona, València, San Juan, Puerto Cabello, Cartagena, Callao, Iquique, San Antonio, Christobal Outports
CSAV SHIPPING	UNIVERSAL MARITIMA	Livorno, Gènova, Barcelona, València, San Juan, Puerto Cabello, Cartagena, Callao, Iquique, San Antonio, Christobal Outports
TURKON CONTAINER	MARITIMA DAVILA, S.A.	Gemlik, istambul, Izmir, Gènova, Marsella, Barcelona, Nova York, Newportnews, Charleston, Lisboa, Antwerp, Felixstowe, Hamburg
GRANDI TRAGHETTI GILNAVI	TRANSCOMA	Barcelona, Vitoria, Rio de Janeiro, Santos, Salvador, Pecem, Sao Francisco do Sul, Paranagua, Rio Grande, Buenos Aires, Montevideo, València, Gènova, Livorno
MARUBA	MARMEDSA	Barcelona, Vitoria, Rio de Janeiro, Santos, Salvador, Pecem, Sao Francisco do Sul, Paranagua, Rio Grande, Buenos Aires, Montevideo, València, Gènova, Livorno
COSTA CONTAINER LINE	TRANSITAINER, S.A.	Barcelona, Vitoria, Rio de Janeiro, Santos, Salvador, Pecem, Sao Francisco do Sul, Paranagua, Rio Grande, Buenos Aires, Montevideo, València, Gènova, Livorno
GRIMALDI GROUP NAPOLI	GRIMALDI LOGISTICA ESPAÑA	Gemlik, Salerno, Livorno, Fos, Barcelona, València, Malta, Pireo, Limassol, Ashood,

Armador	Consignatari	Ports
CHINA SHIPPING CONTAINER LINES	CHINA SHIPPING (SPAIN) AGENCY	Barcelona, València, Port Kelang, Laem Chabang, Hong Kong, Shanghai, Ningbo, Lianyungang, Shanghai, Ningbo, Xiamen, Hong Kong, Chiwan, Port Kelang, Malta, Salerno, Nàpols, Gènova, Fos Sur Mer, Barcelona
MARFRET MARSEILLE	AG. MARITIMA ESPAÑOLA EVGE	Algeciras, València, Sete, Gènova, Livorno, Barcelona, Algeciras, Fort de France, Base Terre, Ponte à Pitre, San Juan, Rio Haina, Manzanillo, Cartagena, Puerto Cabello, La Guaira
CMA - CGM	NAVISPAIN	Algeciras, València, Sete, Gènova, Livorno, Barcelona, Algeciras, Fort de France, Base Terre, Ponte à Pitre, San Juan, Rio Haina, Manzanillo, Cartagena, Puerto Cabello, La Guaira
MAERSK LINE/ A.P. MOLLER	INTRAMEDITERRANEO	Algeciras, València, Sete, Gènova, Livorno, Barcelona, Algeciras, Fort de France, Base Terre, Ponte à Pitre, San Juan, Rio Haina, Manzanillo, Cartagena, Puerto Cabello, La Guaira
MAERSK LINE/ A.P. MOLLER	MAERSK	Algeciras, València, Sete, Gènova, Livorno, Barcelona, Algeciras, Fort de France, Base Terre, Ponte à Pitre, San Juan, Rio Haina, Manzanillo, Cartagena, Puerto Cabello, La Guaira
ILVA S.P.A.	AMP SHIPPING SYSTEMS, S.L.	Thessaloniki, Taranto, Gènova, Savona, Porto Nogaró, Barcelona
CMA - CGM	NAVISPAIN	Barcelona, Marsella, Alger, Oran, Bejaia, Skikda, Annaba, Rades
EMES LINE SHIPPING	GREEN IBERICA	Barcelona, València, Pireo, Izmir, Thessaloniki, Istanbul, Haydarpaşa
MELFI MARINE CORP. S.A.	PEREZ Y CIA.	Barcelona, València, Nàpols, Gènova, Livorno, Habana
UNITED FEEDER SERVICE	IBERICA DE TRANSITOS	Cagliari, Barcelona, València, Casablanca, Lisboa, Leixoes, Vigo, Bilbao
HANJIN SHIPPING CO LTD	ISAMAR (IBESMAR-SAGEMAR)	Barcelona, Port Kelang, Hong Kong, Kaohsiung, Shanghai, Ningbo, Singapur, Port Saïd, Napoli, La Spezia
YANG MING LINE	CATALANA DEL MAR, S.A.	Barcelona, Port Kelang, Hong Kong, Kaohsiung, Shanghai, Ningbo, Singapur, Port Saïd, Napoli, La Spezia
K LINE	BERGE LINEAS REGULARES, S.A.	Barcelona, Port Kelang, Hong Kong, Kaohsiung, Shanghai, Ningbo, Singapur, Port Saïd, Napoli, La Spezia
Mediterrani Or./Mar Negre/Caspi/Próx.Orient		
NAVIBULGARE/Navig. Mrtme Bulgara.	AG.MARITIMA SEA SPAIN	Barcelona, València, Gènova, Istanbul, Izmir, Beirut, Alexandria, Mersin, Marsella
P & O NEDLLOYD LTD.	P & O NEDLLOYDS ESPAÑA	Barcelona, Fos, Damietta, Singapur, Busan, Yokohama, Kobe, Nagoya, Sanghai, Hong Kong
MALAYSIAN INTER.SHIP.CORP.	M.I.L.S.	Barcelona, Fos, Damietta, Singapur, Busan, Yokohama, Kobe, Nagoya, Sanghai, Hong Kong
ORIENT OVERSEAS CONTAINER LINE	MARITIMA DEL ORIENTE	Barcelona, Fos, Damietta, Singapur, Busan, Yokohama, Kobe, Nagoya, Sanghai, Hong Kong
NIPPON YUSEN KAISHA	COMBAlIA SAGRERA	Barcelona, Fos, Damietta, Singapur, Busan, Yokohama, Kobe, Nagoya, Sanghai, Hong Kong
ZIM INTEGRATED SHIPPING SERVICE	PEREZ Y CIA.	Barcelona, Haifa, Pireo, Gènova, Livorno, Nàpols, Fos, València, Nova York, Savannah, Halifax, Taranto, Jeddah, Colombo, Port Kelang, Penggarang, Haohsiung, Xiamen, Hong Kong.
NORASIA SHIPPING CO	UNIVERSAL MARITIMA	Barcelona, Fos, Gènova, Malta, Damietta, Port Kelang, Hong Kong, Pusan, Shanghai, Hong Kong, Chiwan, Port Kelang
CIA MARITIME D'AFFRETAME	NAVISPAIN	Barcelona, Fos, Gènova, Malta, Damietta, Port Kelang, Hong Kong, Pusan, Shanghai, Hong Kong, Chiwan, Port Kelang
NEPTUNE SHIPPING AGENCIES	NEPTUNE BARCELONA	Barcelona, Koper, El Pireo, Derince, Yenikoy, Borusan, Izmir, Livorno, Marsella, València
UNITED ARAB SHIPPING COMPANY	NEPTUNE BARCELONA	Barcelona, València, Nova York City, Norfolk, Savannah, València, Gènova, Gioia Tauro, Suez, Aqaba, Jeddah, Khorfakkan, Karachi, Mundra, Nhava Sheva, Jebel Ali, Jeddah, Suez, Dekhezla, Gioia Tauro, La Spezia, Fos Sur Mer
BORCHARD LINES LTD.	MARMEDSA	Barcelona, Marsella, Gènova, Salerno, Ashdod, Haifa, Alexandria, Limassol, Pireo, Estambul, Izmir
NORDANA LINE	WECO AGENC. MARITIMA	San Juan, Rio Haina, Pto. Limon, Pto. Cortes, Sto.Tomas de Castilla, Veracruz, Houston, Charleston, Baltimore, Savannah, València, Mostaganem, Alger, Gènova, Izmir, Latakia, Alexandria, Limassol, Pireo, Livorno

Armador	Consignatari	Ports
SARLIS CONTAINER SERVICES	COSIGMAR	Pireo, Salònica, Beirut, Alexandria, Estambul, Limassol, Lattakia, València, Barcelona
MEDEX CONT. SERVICE LTD.	INTRAMEDITERRANEO	València, Barcelona, Odesa, Ilyxchevsk, Constanza, Varna, Burgas, Malta, Tunis
K LINE	BERGE MARITIMA, S.A.	Ashdod, Livorno, Barcelona, Zeebrugge, Southampton, Altamira, Veracruz, Galveston, Jacksonville, Baltimore, Newark
K LINE	A.M. CONDEMINAS	Ashdod, Livorno, Barcelona, Zeebrugge, Southampton, Altamira, Veracruz, Galveston, Jacksonville, Baltimore, Newark
WALLENIUS WILHEMSEN	AG. MARITIMA ESPAÑOLA EVGE	Bremerhaven, Southampton, Antwerp, Barcelona, Baltimore, Charleston, Beaumont, Napoli, Haifa, Izmir, Burgas, Aqaba, Jeddah, Port Qabas, Abu Dhabi, Dubai, Bahrain, Doha, Damman, Kuwait
AMERICAN ROLL ON ROLL OFF CARRIER	AG. MARITIMA ESPAÑOLA EVGE	Bremerhaven, Southampton, Antwerp, Barcelona, Baltimore, Charleston, Beaumont, Napoli, Haifa, Izmir, Burgas, Aqaba, Jeddah, Port Qabas, Abu Dhabi, Dubai, Bahrain, Doha, Damman, Kuwait
EUKOR CAR CARRIERS INC.	BERGE MARITIMA, S.A.	Bremerhaven, Southampton, Antwerp, Barcelona, Baltimore, Charleston, Beaumont, Napoli, Haifa, Izmir, Burgas, Aqaba, Jeddah, Port Qabas, Abu Dhabi, Dubai, Bahrain, Doha, Damman, Kuwait
MITSUMI OSK LINE	TRANSCOMA	Derince, Barcelona, Dublin, Zeeb, Newcastle, Southampton, Le Havre, Livorno, Pireo, Derince
NIPPON YUSEN KAISHA	CIAL COMBALIA SAGRERA	Singapur, Laem Chabang, Pireo, Savona, Barcelona, Alger, Gibraltar, Bristol, Bremerhaven, Amberes, Southampton, Vado Ligure, Jeddah, Abu Dhabi, Dubai, Qatar, Kuwait, Hong Kong, Yokohama, Doha, Bahrain, Bandar Abbas
MEDITERRANEAN SHIPP. CO	MEDITERRANEAN SHIPP. CO.	Barcelona, València, Bejaia, Oran, Tunis, Fremantle, Sydney, Melbourne, Adelaida, Freeport (Grand Bahama), Pireo, Beirut, Mersin, Istanbul, Izmir, Gemlik, Thessaloniki, Le Havre, Antwerpen, Felixstowe, Dubai, Singapur, Chiwan, Hong Kong, Shanghai, Qinhuangdao, Busan, Brasil, Santos, Buenos Aires, Itajai, Montevideo, Vitoria, Rio Grande, Rio Janeiro, Salvador Bahia, Port Everglades (Fl.), Veracruz, Altamira, Houston, Savannah, Las Palmas, Dakar
SHIPPING INDIA CORP. LTD	A.M. CONDEMINAS	Colombo, Nhava Sheva, Suez, Port Saïd, Barcelona, Felixstowe, Hamburg, Rotterdam, Colombo
YANG MING LINE	CATALANA DEL MAR, S.A.	Colombo, Nhava Sheva, Suez, Port Saïd, Barcelona, Felixstowe, Hamburg, Rotterdam, Colombo
K LINE	BERGE MARITIMA, S.A.	Colombo, Nhava Sheva, Suez, Port Saïd, Barcelona, Felixstowe, Hamburg, Rotterdam, Colombo
MALAYSIAN INTER.SHIP.CORP.	MILS-MEDITERRANEAN INT. LOGIT.	Colombo, Nhava Sheva, Suez, Port Saïd, Barcelona, Felixstowe, Hamburg, Rotterdam, Colombo
EVERGREEN LINE	GREEN IBERICA	Colombo, Nhava Sheva, Suez, Port Saïd, Barcelona, Felixstowe, Hamburg, Rotterdam, Colombo
TURKON CONTAINER	MARITIMA DAVILA, S.A.	Gemlik, Istanbul, Izmir, Gènova, Marsella, Barcelona, Nova York, Newportnews, Charleston, Lisboa, Antwerp, Felixstowe, Hamburg
GRIMALDI GROUP NAPOLI	GRIMALDI LOGISTICA ESPAÑA	Gemlik, Salerno, Livorno, Fos, Barcelona, València, Malta, Pireo, Limassol, Ashdod,
ZIM ISRAEL NAVIGATION	PEREZ Y CIA.	Barcelona, Lisboa, Savannah, Miami, Houston, Malta
P&O NED. LTD.	P&O NEDLLOYD LTD. SUC. ESPAÑA	Barcelona, Lisboa, Savannah, Miami, Houston, Malta
HAPAG LLOYD	E.ERHARDT Y CIA., S.A.	Barcelona, Lisboa, Savannah, Miami, Houston, Malta
ILVA S.P.A.	AMP SHIPPING SYSTEMS, S.L.	Thessaloniki, Taranto, Gènova, Savona, Porto Nogaro, Barcelona
EMES LINE SHIPPING	GREEN IBERICA	Barcelona, València, Pireo, Izmir, Thessaloniki, Istanbul, Haydarpassa
HANJIN SHIPPING CO LTD	ISAMAR (IBESMAR-SAGEMAR)	Barcelona, Port Kelang, Hong Kong, Kaohsiung, Shanghai, Ningbo, Singapur, Port Saïd, Napoli, La Spezia
YANG MING LINE	CATALANA DEL MAR, S.A.	Barcelona, Port Kelang, Hong Kong, Kaohsiung, Shanghai, Ningbo, Singapur, Port Saïd, Napoli, La Spezia
K LINE	BERGE LINEAS REGULARES, S.A.	Barcelona, Port Kelang, Hong Kong, Kaohsiung, Shanghai, Ningbo, Singapur, Port Saïd, Napoli, La Spezia

Armador	Consignatari	Ports
Amèrica del Nord (EUA) Atlàn.		
COSCO CONTAINER LINE (COSCON)	COSCO IBERIA SHIP. AGENCY	Nova York, Norfolk, Charleston, Nàpols, Gènova, Barcelona, Nova York
YANG MING LINE	CATALANA DEL MAR	Nova York, Norfolk, Charleston, Nàpols, Gènova, Barcelona, Nova York
K LINE	BERGE MARITIMA, S.A.	Nova York, Norfolk, Charleston, Nàpols, Gènova, Barcelona, Nova York
ZIM INTEGRATED SHIPPING SERVICE	PEREZ Y CIA.	Barcelona, Haifa, Pireo, Gènova, Livorno, Nàpols, Fos, València, Nova York, Savannah, Halifax, Taranto, Jeddah, Colombo, Port Kelang, Penggarang, Haohsiung, Xiamen, Hong Kong.
FAST LINE c/o DEMLINE MANAG.	UNIVERSAL MARITIMA	Barcelona, Castelló, Marsella, Limassol, Alexandria, Port Saïd, Beirut
UNITED ARAB SHIPPING COMPANY	NEPTUNE BARCELONA	Barcelona, València, Nova York City, Norfolk, Savannah, València, Gènova, Gioia Tauro, Suez, Aqaba, Jeddah, Khorfakkan, Karachi, Mundra, Nava Sheva, Jebel Ali, Jeddah, Suez, Dekhezla, Gioia Tauro, La Spezia, Fos Sur Mer
NORDANA LINE	WECO AGENC. MARITIMA	San Juan, Rio Haina, Pto. Limon, Pto. Cortes, Sto.Tomas de Castilla, Veracruz, Houston, Charleston, Baltimore, Savannah, València, Mostaganem, Alger, Gènova, Izmir, Latakia, Alexandria, Limassol, Pireo, Livorno
K LINE	BERGE MARITIMA, S.A.	Ashdod, Livorno, Barcelona, Zeebrugge, Southampton, Altamira, Veracruz, Galveston, Jacksonville, Baltimore, Newark
K LINE	A.M. CONDEMINAS	Ashdod, Livorno, Barcelona, Zeebrugge, Southampton, Altamira, Veracruz, Galveston, Jacksonville, Baltimore, Newark
WALLENIUS WILHEMSEN	AG. MARITIMA ESPAÑOLA EVGE	Bremerhaven, Souhampton, Antwerp, Barcelona, Baltimore, Charleston,Beaumont, Napoli, Haifa, Izmir, Burgas, Aqaba, Jeddah, Port Qabas, Abu Dhabi, Dubai, Bahrain, Doha, Damman, Kuwait
AMERICAN ROLL ON ROLL OFF CARRIER	AG. MARITIMA ESPAÑOLA EVGE	Bremerhaven, Souhampton, Antwerp, Barcelona, Baltimore, Charleston,Beaumont, Napoli, Haifa, Izmir, Burgas, Aqaba, Jeddah, Port Qabas, Abu Dhabi, Dubai, Bahrain, Doha, Damman, Kuwait
EUKOR CAR CARRIERS INC.	BERGE MARITIMA, S.A.	Bremerhaven, Souhampton, Antwerp, Barcelona, Baltimore, Charleston,Beaumont, Napoli, Haifa, Izmir, Burgas, Aqaba, Jeddah, Port Qabas, Abu Dhabi, Dubai, Bahrain, Doha, Damman, Kuwait
MEDITERRANEAN SHIPP. CO	MEDITERRANEAN SHIPP. CO.	Barcelona, València, Bejaia, Oran, Tunis, Fremantle, Sydney, Melbourne, Adelaida, Freeport (Grand Bahama), Pireo, Beirut, Mersin, Istanbul, Izmir, Gemlik, Thessaloniki, Le Havre, Antwerpen, Felixstowe, Dubai, Singapur, Chiwan, Hong Kong, Shanghai, Qinhuangdao, Busan, Brasil, Santos, Buenos Aires, Itajai, Montevideo, Vitoria, Rio Grande, Rio Janeiro, Salvador Bahia, Port Everglades (Fl.), Veracruz, Altamira, Houston, Savannah, Las Palmas, Dakar
ZIM ISRAEL NAVEGATION	PEREZ Y CIA.	Barcelona, Lisboa, Savanna, Miami, Houston, Malta
P&O NED. LTD.	P&O NEDLLOYD LTD. SUC. ESPAÑA	Barcelona, Lisboa, Savanna, Miami, Houston, Malta
HAPAG LLOYD	E.ERHARDT Y CIA., S.A.	Barcelona, Lisboa, Savanna, Miami, Houston, Malta
Àfrica del Nord		
HOLLAND MAAS	AG. MARITIMA ESPAÑOLA EVGE	Barcelona, València, Casablanca, Barcelona
CONTENEMAR	CIA. BARCELONESA DE CONSIG.	Barcelona, Marsella, València, Casablanca, Barcelona
CNAM GROUP SPA	TRANSCOMA	Barcelona, Alger, Oran, Skikda, Annaba, Bejaia
ISCOMAR	CIA. BARCELONESA DE CONSIG.	Barcelona, València, Oran, Alger, Barcelona
TARROS S.P.A.	LINEAS REGULARES	Barcelona, València, Tunis
CIE.TUNISIEN.NAV.(COTUNAV)	ROMEU & CIA	Tunis, Barcelona, Tunis
COMANAV	SAMUEL M. BULL,S.A.	Casablanca, La Spezia, Barcelona, Casablanca.
NORDANA LINE	WECO AGENC. MARITIMA	San Juan, Rio Haina, Pto. Limon, Pto. Cortes, Sto.Tomas de Castilla, Veracruz, Houston, Charleston, Baltimore, Savannah, València, Mostaganem, Alger, Gènova, Izmir, Latakia, Alexandria, Limassol, Pireo, Livorno
CALTRAM	ISAMAR (IBESMAR-SAGEMAR)	Barcelona, València, Alacant, Oran, Alger
MEDEX CONT. SERVICE LTD.	INTRAMEDITERRANEO	València, Barcelona, Odesa, Ilyxchevsk, Constanza, Varna, Burgas, Malta, Tunis

Armador	Consignatari	Ports
MEDITERRANEAN SHIPP. CO	MEDITERRANEAN SHIPP. CO.	Barcelona, València, Bejaia, Oran, Tunis, Fremantle, Sydney, Melbourne, Adelaide, Freeport (Grand Bahama), Pireo, Beirut, Mersin, Istanbul, Izmir, Gemlik, Thessaloniki, Le Havre, Antwerpen, Felixstowe, Dubai, Singapur, Chiwan, Hong Kong, Shanghai, Qinhuaungdao, Busan, Brasil, Santos, Buenos Aires, Itajai, Montevideo, Vitoria, Rio Grande, Rio Janeiro, Salvador Bahia, Port Everglades (Fl.), Veracruz, Altamira, Houston, Savannah, Las Palmas, Dakar
SUDCARGOS MARSELLA	MARITIMA SUDCARGOS S.A.	Marsella, Barcelona, València, Oran, Alger
INT. MAR. TRANSPORT	VAPORES SUARDIAZ, S.A.	Casablanca, València, Barcelona, Casablanca, La Spezia
S.I.U.S. DI NAVEGACIONE	VAPORES SUARDIAZ, S.A.	Casablanca, València, Barcelona, Casablanca, La Spezia
COMANAV	SAMUEL M. BULL, S.A.	Casablanca, València, Barcelona, Casablanca, La Spezia
CMA - CGM	NAVISPAIN	Barcelona, Marsella, Alger, Oran, Bejaia, Skikda, Annaba, Rades
UNITED FEEDER SERVICE	IBERICA DE TRANSITOS	Cagliari, Barcelona, València, Casablanca, Lisboa, Leixoes, Vigo, Bilbao
HANJIN SHIPPING CO LTD	ISAMAR (IBESMAR-SAGEMAR)	Barcelona, Port Kelang, Hong Kong, Kaohsiung, Shanghai, Ningbo, Singapur, Port Saïd, Napoli, La Spezia
YANG MING LINE	CATALANA DEL MAR, S.A.	Barcelona, Port Kelang, Hong Kong, Kaohsiung, Shanghai, Ningbo, Singapur, Port Saïd, Napoli, La Spezia
K LINE	BERGE LINEAS REGULARES, S.A.	Barcelona, Port Kelang, Hong Kong, Kaohsiung, Shanghai, Ningbo, Singapur, Port Saïd, Napoli, La Spezia
Extrem Orient i Japò		
COSCO CONTAINER LINE (COSCON)	COSCO IBERIA SHIP. AGENCY	Shanghai, Hong Kong, Singapur, Nàpols, Gènova, Fos, Barcelona, València, Shanghai
YANG MING LINE	CATALANA DEL MAR, S.A.	Shanghai, Hong Kong, Singapur, Nàpols, Gènova, Fos, Barcelona, València, Shanghai
K LINE	BERGE MARITIMA, S.A.	Shanghai, Hong Kong, Singapur, Nàpols, Gènova, Fos, Barcelona, València, Shanghai
P & O NEDLLOYD LTD.	P & O NEDLLOYDS ESPAÑA	Barcelona, Fos, Damietta, Singapur, Busan, Yokohama, Kobe, Nagoya, Sanghai, Hong Kong
MALAYSIAN INTER.SHIP.CORP.	M.I.L.S.	Barcelona, Fos, Damietta, Singapur, Busan, Yokohama, Kobe, Nagoya, Sanghai, Hong Kong
ORIENT OVERSEAS CONTAINER LINE	MARITIMA DEL ORIENTE	Barcelona, Fos, Damietta, Singapur, Busan, Yokohama, Kobe, Nagoya, Sanghai, Hong Kong
NIPPON YUSEN KAISHA	COMBALIA SAGRERA	Barcelona, Fos, Damietta, Singapur, Busan, Yokohama, Kobe, Nagoya, Sanghai, Hong Kong
ZIM INTEGRATED SHIPPING SERVICE	PEREZ Y CIA.	Barcelona, Haifa, Pireo, Gènova, Livorno, Nàpols, Fos, València, Nova York, Savannah, Halifax, Taranto, Jeddah, Colombo, Port Kelang, Penggarang, Haohsiung, Xiamen, Hong Kong.
MAERSK LINE A.P. MOLLER	INTRAMEDITERRANEO	Algeciras, Livorno, Gènova, Fos Sur Mer, Barcelona, València, Algeciras, Abidjan, Lome, Cotonou, Apapa, Tema, Akoradi, Abidjan, San Pedro, Dakar, Algeciras, Goia Tauro, Suez, Salalah, Jebel Ali, Tanjon Pelapas, Hong Kong, Kaosiung, Xiamen, Ningbo, Shanghai, Yantian
NISSAN MOTOR CAR CARRIER CO. LT		Jokohama, Kobe, Kanda, Kawasaki, Setubal, Dublin, Newcastle, Amsterdam, Bremerhaven, Le Havre, Jeddah, Muscat, Dubai, Kuwait, Bahrein, Abu Dhabi, Singapur, Keelung
HOEGH UGLAND AUTOLINERS S/A	MARMEDSA	Jokohama, Kobe, Kanda, Kawasaki, Setubal, Dublin, Newcastle, Amsterdam, Bremerhaven, Le Havre, Jeddah, Muscat, Dubai, Kuwait, Bahrein, Abu Dhabi, Singapur, Keelung
EVERGREEN LINE	GREEN IBERICA	Taranto, Jeddah, Colombo, Port Kelang, Penggarang, Kaohsiung, Xiamen, Hong Kong
LLOYD TRIESTINO S.P.A.N.	GLOBAL CONTAINER SERVICE	Taranto, Jeddah, Colombo, Port Kelang, Penggarang, Kaohsiung, Xiamen, Hong Kong
MITSUI OSK LINE	TRANSCOMA	Barcelona, Singapur, Jokohama, Toyohashi, Kobe, Hiroshima, Nakanoseki, Nagoya, Yokkaichi

Armador	Consignatari	Ports
MEDITERRANEAN SHIPP. CO	MEDITERRANEAN SHIPP. CO.	Barcelona, València, Bejaia, Oran, Tunis, Fremantle, Sydney, Melbourne, Adelaide, Freeport (Grand Bahama), Pireo, Beirut, Mersin, Istanbul, Izmir, Gemlik, Thessaloniki, Le Havre, Antwerpen, Felixstowe, Dubai, Singapur, Chiwan, Hong Kong, Shanghai, Qinhuangdao, Busan, Brasil, Santos, Buenos Aires, Itajai, Montevideo, Vitória, Rio Grande, Rio Janeiro, Salvador Bahia, Port Everglades (Fl.), Veracruz, Altamira, Houston, Savannah, Las Palmas, Dakar
CHINA SHIPPING CONTAINER LINES	CHINA SHIPPING (SPAIN) AGENCY	Barcelona, València, Port Kelang, Laem Chabang, Hong Kong, Shanghai, Ningbo, Lianyungang, Shanghai, Ningbo, Xiamen, Hong Kong, Chiwan, Port Kelang, Malta, Salerno, Nàpols, Gènova, Fos Sur Mer, Barcelona
Sudamèrica (Atlàntic)		
ZIM INTEGRATED SHIPPING SERVICE	PEREZ Y CIA.	Barcelona, Haifa, Pireo, Gènova, Livorno, Nàpols, Fos, València, Nova York, Savannah, Halifax, Taranto, Jeddah, Colombo, Port Kelang, Penggarang, Haohsiung, Xiamen, Hong Kong.
NORDANA LINE	WECO AGENC. MARITIMA	San Juan, Rio Haina, Pto. Limon, Pto. Cortes, Sto. Tomas de Castilla, Veracruz, Houston, Charleston, Baltimore, Savannah, València, Mostaganem, Alger, Gènova, Izmir, Latakia, Alexandria, Limassol, Pireo, Livorno
YBARRA Y CIA SURAMERICANA, S.A.	BERGE MARITIMA, S.A.	Las Palmas, Barcelona, Gènova, Livorno, Fos, València, Rio de Janeiro, Santos, Paranagua, Buenos Aires, Montevideo, Rio Grande, San Francisco do Sul, Salvador
ZIM INTEGRATED SHIPPING SERVICE	PEREZ Y CIA.	Las Palmas, Barcelona, Gènova, Livorno, Fos, València, Rio de Janeiro, Santos, Paranagua, Buenos Aires, Montevideo, Rio Grande, San Francisco do Sul, Salvador
CIA LIBRA DE NAVEGAÇÃO	UNIVERSAL MARITIMA	Las Palmas, Barcelona, Gènova, Livorno, Fos, València, Rio de Janeiro, Santos, Paranagua, Buenos Aires, Montevideo, Rio Grande, San Francisco do Sul, Salvador
COMPAGNIE MARITIME D'AFRETAMENT	NAVISPAIN	Las Palmas, Barcelona, Gènova, Livorno, Fos, València, Rio de Janeiro, Santos, Paranagua, Buenos Aires, Montevideo, Rio Grande, San Francisco do Sul, Salvador
MEDITERRANEAN SHIPP. CO	MEDITERRANEAN SHIPP. CO.	Barcelona, València, Bejaia, Oran, Tunis, Fremantle, Sydney, Melbourne, Adelaide, Freeport (Grand Bahama), Pireo, Beirut, Mersin, Istanbul, Izmir, Gemlik, Thessaloniki, Le Havre, Antwerpen, Felixstowe, Dubai, Singapur, Chiwan, Hong Kong, Shanghai, Qinhuangdao, Busan, Brasil, Santos, Buenos Aires, Itajai, Montevideo, Vitória, Rio Grande, Rio Janeiro, Salvador Bahia, Port Everglades (Fl.), Veracruz, Altamira, Houston, Savannah, Las Palmas, Dakar
CCNI CIA. CHILENA DE NAV. INTERN	NAVIERA DEL ODIEL (CONTENOSA)	Livorno, Gènova, Barcelona, València, San Juan, Puerto Cabello, Cartagena, Callao, Iquique, San Antonio, Christobal Outports
CSAV SHIPPING	UNIVERSAL MARITIMA	Livorno, Gènova, Barcelona, València, San Juan, Puerto Cabello, Cartagena, Callao, Iquique, San Antonio, Christobal Outports
GRANDI TRAGHETTI GILNAVI	TRANSCOMA	Barcelona, Vitória, Rio de Janeiro, Santos, Salvador, Pecem, Sao Francisco do Sul, Paranagua, Rio Grande, Buenos Aires, Montevideo, València, Gènova, Livorno
MARUBA	MARMEDSA	Barcelona, Vitória, Rio de Janeiro, Santos, Salvador, Pecem, Sao Francisco do Sul, Paranagua, Rio Grande, Buenos Aires, Montevideo, València, Gènova, Livorno
COSTA CONTAINER LINE	TRANSITAINER, S.A.	Barcelona, Vitória, Rio de Janeiro, Santos, Salvador, Pecem, Sao Francisco do Sul, Paranagua, Rio Grande, Buenos Aires, Montevideo, València, Gènova, Livorno
Àfrica Occidental		
ZIM INTEGRATED SHIPPING SERVICE	PEREZ Y CIA.	Barcelona, Haifa, Pireo, Gènova, Livorno, Nàpols, Fos, València, Nova York, Savannah, Halifax, Taranto, Jeddah, Colombo, Port Kelang, Penggarang, Haohsiung, Xiamen, Hong Kong.

Armador	Consignatari	Ports
MAERSK LINE A.P. MOLLER	INTRAMEDITERRANEO	Algeciras, Livorno, Gènova, Fos Sur Mer, Barcelona, València, Algeciras, Abidjan, Lome, Cotonou, Apapa, Tema, Akoradi, Abidjan, San Pedro, Dakar, Algeciras, Goia Tauro, Suez, Salalah, Jebel Ali, Tanjon Pelapas, Hong Kong, Kaosiung, Xiamen, Ningbo, Shanghai, Yantian
IGNAZIO MESSINA AND CO., SPA	WITTY, S.A.	Nàpols, Gènova, Marsella, Sete, Barcelona, Castelló, Dakar, Conakry, Abidjan, Lome, Douala, Takoradi, Lagos, Cotonou, San Pedro
CONSORTIUM HISPANIA LINES	OKENDO MARITIMA, S.L.	Barcelona, Las Palmas de Gran Canaria, Dakar, Malabo, Bata, Douala, San Pedro, València, Barcelona
Golf de Mèxic (Mèxic y EUA)		
CONTSHIP CONTAINER LINES	CP SHIPS AGENCIES SPAIN	Miami, Veracruz, Altamira, Houston, New Orleans, San Juan de P. Rico, Miami, Giogia Tauro, Livorno, Gènova, Barcelona, València
NORDANA LINE	WECO AGENC. MARITIMA	San Juan, Rio Haina, Pto. Limon, Pto. Cortes, Sto.Tomas de Castilla, Veracruz, Houston, Charleston, Baltimore, Savannah, València, Mostaganem, Alger, Gènova, Izmir, Latakia, Alexandria, Limassol, Pireo, Livorno
MEDITERRANEAN SHIPP. CO	MEDITERRANEAN SHIPP. CO.	Barcelona, València, Bejaia, Oran, Tunis, Fremantle, Sydney, Melbourne, Adelaida, Freeport (Grand Bahama), Pireo, Beirut, Mersin, Istanbul, Izmir, Gemlik, Thessaloniki, Le Havre, Antwerpen, Felixstowe, Dubai, Singapur, Chiwan, Hong Kong, Shanghai, Qinhuangdao, Busan, Brasil, Santos, Buenos Aires, Itajai, Montevideo, Vitoria, Rio Grande, Rio Janeiro, Salvador Bahia, Port Everglades (Fl.), Veracruz, Altamira, Houston, Savannah, Las Palmas, Dakar
Sud-est Asiàtic		
COSCO CONTAINER LINE (COSCON)	COSCO IBERIA SHIP. AGENCY	Shanghai, Hong Kong, Singapur, Nàpols, Gènova, Fos, Barcelona, València, Shanghai
YANG MING LINE	CATALANA DEL MAR, S.A.	Shanghai, Hong Kong, Singapur, Nàpols, Gènova, Fos, Barcelona, València, Shanghai
K LINE	BERGE MARITIMA, S.A.	Shanghai, Hong Kong, Singapur, Nàpols, Gènova, Fos, Barcelona, València, Shanghai
P & O NEDLLOYD LTD.	P & O NEDLLOYDS ESPAÑA	Barcelona, Fos, Damietta, Singapur, Busan, Yokohama, Kobe, Nagoya, Sanghai, Hong Kong
MALAYSIAN INTER.SHIP.CORP.	M.I.L.S.	Barcelona, Fos, Damietta, Singapur, Busan, Yokohama, Kobe, Nagoya, Sanghai, Hong Kong
ORIENT OVERSEAS CONTAINER LINE	MARITIMA DEL ORIENTE	Barcelona, Fos, Damietta, Singapur, Busan, Yokohama, Kobe, Nagoya, Sanghai, Hong Kong
NIPPON YUSEN KAISHA	COMBAlIA SAGRERA	Barcelona, Fos, Damietta, Singapur, Busan, Yokohama, Kobe, Nagoya, Sanghai, Hong Kong
NORASIA SHIPPING CO	UNIVERSAL MARITIMA	Barcelona, Fos, Gènova, Malta, Damietta, Port Kelang, Hong Kong, Pusan, Shanghai, Hong Kong, Chiwan, Port Kelang
CIA MARITIME D'AFFRETAME	NAVISPAIN	Barcelona, Fos, Gènova, Malta, Damietta, Port Kelang, Hong Kong, Pusan, Shanghai, Hong Kong, Chiwan, Port Kelang
MAERSK LINE A.P. MOLLER	INTRAMEDITERRANEO	Algeciras, Livorno, Gènova, Fos Sur Mer, Barcelona, València, Algeciras, Abidjan, Lome, Cotonou, Apapa, Tema, Akoradi, Abidjan, San Pedro, Dakar, Algeciras, Goia Tauro, Suez, Salalah, Jebel Ali, Tanjon Pelapas, Hong Kong, Kaosiung, Xiamen, Ningbo, Shanghai, Yantian
NISSAN MOTOR CAR CARRIER CO. LT	MARMEDSA	Jokohama, Kobe, Kanda, Kawasaki, Setubal, Dublin, Newcastle, Amsterdam, Bremerhaven, Le Havre, Jeddah, Muscat, Dubai, Kuwait, Bahrein, Abu Dhabi, Singapur, Keelung
HOEGH UGLAND AUTOLINERS S/A	MARMEDSA	Jokohama, Kobe, Kanda, Kawasaki, Setubal, Dublin, Newcastle, Amsterdam, Bremerhaven, Le Havre, Jeddah, Muscat, Dubai, Kuwait, Bahrein, Abu Dhabi, Singapur, Keelung
EVERGREEN LINE	GREEN IBERICA	Taranto, Jeddah, Colombo, Port Kelang, Penggarang, Kaohsiung, Xiamen, Hong Kong
LLOYD TRIESTINO S.P.A.N.	GLOBAL CONTAINER SERVICE	Taranto, Jeddah, Colombo, Port Kelang, Penggarang, Kaohsiung, Xiamen, Hong Kong
MITSUI OSK LINE	TRANSCOMA	Barcelona, Singapur, Jokohama, Toyohashi, Kobe, Hiroshima, Nakanoseki, Nagoya, Yokkaichi

Armador	Consignatari	Ports
MEDITERRANEAN SHIPP. CO	MEDITERRANEAN SHIPP. CO.	Barcelona, València, Bejaia, Oran, Tunis, Fremantle, Sydney, Melbourne, Adelaida, Freeport (Grand Bahama), Pireo, Beirut, Mersin, Istanbul, Izmir, Gemlik, Thessaloniki, Le Havre, Antwerpen, Felixstowe, Dubai, Singapur, Chiwan, Hong Kong, Shanghai, Qinhuangdao, Busan, Brasil, Santos, Buenos Aires, Itajai, Montevideo, Vitoria, Rio Grande, Rio Janeiro, Salvador Bahia, Port Everglades (Fl.), Veracruz, Altamira, Houston, Savannah, Las Palmas, Dakar
CHINA SHIPPING CONTAINER LINES	CHINA SHIPPING (SPAIN) AGENCY	Barcelona, València, Port Kelang, Laem Chabang, Hong Kong, Shanghai, Ningbo, Lianyungang, Shanghai, Ningbo, Xiamen, Hong Kong, Chiwan, Port Kelang, Malta, Salerno, Nàpols, Gènova, Fos Sur Mer, Barcelona
P&O NED. LTD.	P&O NEDLLOYD LTD. SUC. ESPAÑA	Barcelona, Lisboa, Savannha, Miami, Houston, Malta
HANJIN SHIPPING CO LTD	ISAMAR (IBESMAR-SAGEMAR)	Barcelona, Port Kelang, Hong Kong, Kaohsiung, Shanghai, Ningbo, Singapur, Port Saïd, Napoli, La Spezia
YANG MING LINE	CATALANA DEL MAR, S.A.	Barcelona, Port Kelang, Hong Kong, Kaohsiung, Shanghai, Ningbo, Singapur, Port Saïd, Napoli, La Spezia
K LINE	BERGE LINEAS REGULARES, S.A.	Barcelona, Port Kelang, Hong Kong, Kaohsiung, Shanghai, Ningbo, Singapur, Port Saïd, Napoli, La Spezia
Europa (Atlàntic)		
ZIM INTEGRATED SHIPPING SERVICE	PEREZ Y CIA.	Barcelona, Haifa, Pireo, Gènova, Livorno, Nàpols, Fos, València, Nova York, Savannah, Halifax, Taranto, Jeddah, Colombo, Port Kelang, Penggarang, Haohsiung, Xiamen, Hong Kong.
NISSAN MOTOR CAR CARRIER CO. LT	MARMEDSA	Jokohama, Kobe, Kanda, Kawasaki, Setubal, Dublin, Newcastle, Amsterdam, Bremerhaven, Le Havre, Jeddah, Muscat, Dubai, Kuwait, Bahrein, Abu Dhabi, Singapore, Keelung
HOEGH UGLAND AUTOLINERS S/A	MARMEDSA	Jokohama, Kobe, Kanda, Kawasaki, Setubal, Dublin, Newcastle, Amsterdam, Bremerhaven, Le Havre, Jeddah, Muscat, Dubai, Kuwait, Bahrein, Abu Dhabi, Singapore, Keelung
K LINE	BERGE MARITIMA, S.A.	Ashdod, Livorno, Barcelona, Zeebrugge, Southampton, Altamira, Veracruz, Galveston, Jacksonville, Baltimore, Newark
K LINE	A.M. CONDEMINAS	Ashdod, Livorno, Barcelona, Zeebrugge, Southampton, Altamira, Veracruz, Galveston, Jacksonville, Baltimore, Newark
TRANSPORTS SAM	TRANSITAINER, S.A.	Vado Ligure, València, Barranquilla, Turbo, Moin, Rio Haina, Lisboa, Barcelona, V. Ligure
WALLENIIUS WILHEMSEN	AG. MARITIMA ESPAÑOLA EVGE	Bremerhaven, Souhampton, Antwerp, Barcelona, Baltimore, Charleston, Beaumont, Napoli, Haifa, Izmir, Burgas, Aqaba, Jeddah, Port Qabas, Abu Dhabi, Dubai, Bahrain, Doha, Damman, Kuwait
AMERICAN ROLL ON ROLL OFF CARRIER		Bremerhaven, Souhampton, Antwerp, Barcelona, Baltimore, Charleston, Beaumont, Napoli, Haifa, Izmir, Burgas, Aqaba, Jeddah, Port Qabas, Abu Dhabi, Dubai, Bahrain, Doha, Damman, Kuwait
EUKOR CAR CARRIERS INC.	BERGE MARITIMA, S.A.	Bremerhaven, Souhampton, Antwerp, Barcelona, Baltimore, Charleston, Beaumont, Napoli, Haifa, Izmir, Burgas, Aqaba, Jeddah, Port Qabas, Abu Dhabi, Dubai, Bahrain, Doha, Damman, Kuwait
MITSUI OSK LINE	TRANSCOMA	Derince, Barcelona, Dublin, Zeeb, Newcastle, Southampton, Le Havre, Livorno, Pireo, Derince
NIPPON YUSEN KAISHA	CIAL COMBALIA SAGRERA	Singapur, Laem Chabang, Pireo, Savona, Barcelona, Alger, Gibraltar, Bristol, Bremerhaven, Amberes, Southampton, Vado Ligure, Jeddah, Abu Dhabi, Dubai, Qatar, Kuwait, Hong Kong, Yokohama, Doha, Bahrain, Bandar Abbas
MEDITERRANEAN SHIPP. CO	MEDITERRANEAN SHIPP. CO.	Barcelona, València, Bejaia, Oran, Tunis, Fremantle, Sydney, Melbourne, Adelaida, Freeport (Grand Bahama), Pireo, Beirut, Mersin, Istanbul, Izmir, Gemlik, Thessaloniki, Le Havre, Antwerpen, Felixstowe, Dubai, Singapur, Chiwan, Hong Kong, Shanghai, Qinhuangdao, Busan, Brasil, Santos, Buenos Aires, Itajai, Montevideo, Vitoria, Rio Grande, Rio Janeiro, Salvador Bahia, Port Everglades (Fl.), Veracruz, Altamira, Houston, Savannah, Las Palmas, Dakar

Armador	Consignatari	Ports
SHIPPING INDIA CORP. LTD	A.M. CONDEMINAS	Colombo, Nhava Sheva, Suez, Port Saïd, Barcelona, Felixtowe, Hamburg, Rotterdam, Colombo
YANG MING LINE	CATALANA DEL MAR, S.A.	Colombo, Nhava Sheva, Suez, Port Saïd, Barcelona, Felixtowe, Hamburg, Rotterdam, Colombo
K LINE	BERGE MARITIMA	Colombo, Nhava Sheva, Suez, Port Saïd, Barcelona, Felixtowe, Hamburg, Rotterdam, Colombo
MALAYSIAN INTER.SHIP.CORP.	MILS-MEDITERRANEAN INT. LOGIT.	Colombo, Nhava Sheva, Suez, Port Saïd, Barcelona, Felixtowe, Hamburg, Rotterdam, Colombo
EVERGREEN LINE	GREEN IBERICA	Colombo, Nhava Sheva, Suez, Port Saïd, Barcelona, Felixtowe, Hamburg, Rotterdam, Colombo
CORUS SHIPPING	PEREZ Y CIA.	Swansea, NewPort, Mostyn, Sagunto, Barcelona
TURKON CONTAINER	MARITIMA DAVILA, S.A.	Gemlik, istanbul, Izmir, Gènova, Marsella, Barcelona, Nova York, Newportnews, Charleston, Lisboa, Antwerp, Felixstowe, Hamburg
ZIM ISRAEL NAVEGATION	PEREZ Y CIA.	Barcelona, Lisboa, Savannha, Miami, Houston, Malta
P&O NED. LTD.	P&O NEDLLOYD LTD. SUC. ESPAÑA	Barcelona, Lisboa, Savannha, Miami, Houston, Malta
HAPAG LLOYD	E.ERHARDT Y CIA., S.A.	Barcelona, Lisboa, Savannha, Miami, Houston, Malta
UNITED FEEDER SERVICE	IBERICA DE TRANSITOS	Cagliari, Barcelona, València, Casablanca, Lisboa, Leixoes, Vigo, Bilbao
THYSSEN KRUPP STAHL	A.M. SEA SPAIN, S.A.	Barcelona, Duisborg, Rotterdam, Sagunto
Mar Roja		
ZIM INTEGRATED SHIPPING SERVICE	PEREZ Y CIA.	Barcelona, Haifa, Pireo, Gènova, Livorno, Nàpols, Fos, València, Nova York, Savannah, Halifax, Taranto, Jeddah, Colombo, Port Kelang, Penggarang, Haohsiung, Xiamen, Hong Kong.
MAERSK LINE A.P. MOLLER	INTRAMEDITERRANEO	Algeciras, Livorno, Gènova, Fos Sur Mer, Barcelona, València, Algeciras, Abidjan, Lome, Cotonou, Apapa, Tema, Akoradi, Abidjan, San Pedro, Dakar, Algeciras, Goia Tauro, Suez, Salalah, Jebel Ali, Tanjon Pelapas, Hong Kong, Kaosiung, Xiamen, Ningbo, Shanghai, Yantian
NISSAN MOTOR CAR CARRIER CO. LT	MARMEDSA	Jokohama, Kobe, Kanda, Kawasaki, Setubal, Dublin, Newcastle, Amsterdam, Bremerhaven, Le Havre, Jeddah, Muscat, Dubai, Kuwait, Bahrein, Abu Dhabi, Singapore, Keelung
HOEGH UGLAND AUTOLINERS S/A	MARMEDSA	Jokohama, Kobe, Kanda, Kawasaki, Setubal, Dublin, Newcastle, Amsterdam, Bremerhaven, Le Havre, Jeddah, Muscat, Dubai, Kuwait, Bahrein, Abu Dhabi, Singapore, Keelung
EVERGREEN LINE	GREEN IBERICA	Taranto, Jeddah, Colombo, Port Kelang, Penggarang, Kaohsiung, Xiamen, Hong Kong
LLOYD TRIESTINO S.P.A.N.	GLOBAL CONTAINER SERVICE	Taranto, Jeddah, Colombo, Port Kelang, Penggarang, Kaohsiung, Xiamen, Hong Kong
WALLENUS WILHEMSEN	AG. MARITIMA ESPAÑOLA EVGE	Bremerhaven, Southampton, Antwerp, Barcelona, Baltimore, Charleston, Beaumont, Napoli, Haifa, Izmir, Burgas, Aqaba, Jeddah, Port Qabas, Abu Dhabi, Dubai, Bahrain, Doha, Damman, Kuwait
AMERICAN ROLL ON ROLL OFF CARRIER		Bremerhaven, Southampton, Antwerp, Barcelona, Baltimore, Charleston, Beaumont, Napoli, Haifa, Izmir, Burgas, Aqaba, Jeddah, Port Qabas, Abu Dhabi, Dubai, Bahrain, Doha, Damman, Kuwait
EUKOR CAR CARRIERS INC.	BERGE MARITIMA, S.A.	Bremerhaven, Southampton, Antwerp, Barcelona, Baltimore, Charleston, Beaumont, Napoli, Haifa, Izmir, Burgas, Aqaba, Jeddah, Port Qabas, Abu Dhabi, Dubai, Bahrain, Doha, Damman, Kuwait
NIPPON YUSEN KAISHA	CIAL COMBALIA SAGRERA	Singapur, Laem Chabang, Pireo, Savona, Barcelona, Alger, Gibraltar, Bristol, Bremerhaven, Amberes, Southampton, Vado Ligure, Jeddah, Abu Dhabi, Dubai, Qatar, Kuwait, Hong Kong, Yokohama, Doha, Bahrain, Bandar Abbas
Golf Pèrsic/Mar Aràbiga		
MAERSK LINE A.P. MOLLER	INTRAMEDITERRANEO	Algeciras, Livorno, Gènova, Fos Sur Mer, Barcelona, València, Algeciras, Abidjan, Lome, Cotonou, Apapa, Tema, Akoradi, Abidjan, San Pedro, Dakar, Algeciras, Goia Tauro, Suez, Salalah, Jebel Ali, Tanjon Pelapas, Hong Kong, Kaosiung, Xiamen, Ningbo, Shanghai, Yantian

Armador	Consignatari	Ports
NISSAN MOTOR CAR CARRIER CO. LT	MARMEDSA	Jokohama, Kobe, Kanda, Kawasaki, Setubal, Dublin, Newcastle, Amsterdam, Bremerhaven, Le Havre, Jeddah, Muscat, Dubai, Kuwait, Bahrein, Abu Dhabi, Singapore, Keelung
HOEGH UGLAND AUTOLINERS S/A	MARMEDSA	Jokohama, Kobe, Kanda, Kawasaki, Setubal, Dublin, Newcastle, Amsterdam, Bremerhaven, Le Havre, Jeddah, Muscat, Dubai, Kuwait, Bahrein, Abu Dhabi, Singapore, Keelung
EVERGREEN LINE	GREEN IBERICA	Taranto, Jeddah, Colombo, Port Kelang, Penggarang, Kaohsiung, Xiamen, Hong Kong
LLOYD TRIESTINO S.P.A.N.	GLOBAL CONTAINER SERVICE	Taranto, Jeddah, Colombo, Port Kelang, Penggarang, Kaohsiung, Xiamen, Hong Kong
WALLENUS WILHEMSEN	AG. MARITIMA ESPAÑOLA EVGE	Bremerhaven, Southampton, Antwerp, Barcelona, Baltimore, Charleston, Beaumont, Napoli, Haifa, Izmir, Burgas, Aqaba, Jeddah, Port Qabas, Abu Dhabi, Dubai, Bahrain, Doha, Damman, Kuwait
AMERICAN ROLL ON ROLL OFF CARRIER		Bremerhaven, Southampton, Antwerp, Barcelona, Baltimore, Charleston, Beaumont, Napoli, Haifa, Izmir, Burgas, Aqaba, Jeddah, Port Qabas, Abu Dhabi, Dubai, Bahrain, Doha, Damman, Kuwait
EUKOR CAR CARRIERS INC.	BERGE MARITIMA, S.A.	Bremerhaven, Southampton, Antwerp, Barcelona, Baltimore, Charleston, Beaumont, Napoli, Haifa, Izmir, Burgas, Aqaba, Jeddah, Port Qabas, Abu Dhabi, Dubai, Bahrain, Doha, Damman, Kuwait
NIPPON YUSEN KAISHA	CIAL COMBALIA SAGRERA	Singapur, Laem Chabang, Pireo, Savona, Barcelona, Alger, Gibraltar, Bristol, Bremerhaven, Amberes, Southampton, Vado Ligure, Jeddah, Abu Dhabi, Dubai, Qatar, Kuwait, Hong Kong, Yokohama, Doha, Bahrain, Bandar Abbas
Amàrica central i Càrib		
ZIM INTEGRATED SHIPPING SERVICE	PEREZ Y CIA.	Barcelona, Haifa, Pireo, Gènova, Livorno, Nàpols, Fos, València, Nova York, Savannah, Halifax, Taranto, Jeddah, Colombo, Port Kelang, Penggarang, Haohsiung, Xiamen, Hong Kong.
NORDANA LINE	WECO AGENC. MARITIMA	San Juan, Rio Haina, Pto. Limon, Pto. Cortes, Sto. Tomas de Castilla, Veracruz, Houston, Charleston, Baltimore, Savannah, València, Mostaganem, Alger, Gènova, Izmir, Latakia, Alexandria, Limassol, Pireo, Livorno
K LINE	BERGE MARITIMA, S.A.	Ashdod, Livorno, Barcelona, Zeebrugge, Southampton, Altamira, Veracruz, Galveston, Jacksonville, Baltimore, Newark
K LINE	A.M. CONDEMINAS	Ashdod, Livorno, Barcelona, Zeebrugge, Southampton, Altamira, Veracruz, Galveston, Jacksonville, Baltimore, Newark
COSTA CONTAINER LINE	TRANSITAINER, S.A.	Vado Ligure, Barcelona, València, Halifax, La Habana, València, Salerno, Vado Ligure
TRANSPORTS SAM	TRANSITAINER, S.A.	Vado Ligure, València, Barranquilla, Turbo, Moin, Rio Haina, Lisboa, Barcelona, V. Ligure
MEDITERRANEAN SHIPP. CO	MEDITERRANEAN SHIPP. CO.	Barcelona, València, Bejaia, Oran, Tunis, Fremantle, Sydney, Melbourne, Adelaide, Freeport (Grand Bahama), Pireo, Beirut, Mersin, Istanbul, Izmir, Gemlik, Thessaloniki, Le Havre, Antwerpen, Felixstowe, Dubai, Singapur, Chiwan, Hong Kong, Shanghai, Qinhuaangdao, Busan, Brasil, Santos, Buenos Aires, Itajai, Montevideo, Vitoria, Rio Grande, Rio Janeiro, Salvador Bahia, Port Everglades (Fl.), Veracruz, Altamira, Houston, Savannah, Las Palmas, Dakar
MARFRET MARSEILLE	AG. MARIT ESPAÑOLA EVGE	Algeciras, València, Sete, Gènova, Livorno, Barcelona, Algeciras, Fort de France, Base Terre, Ponte à Pitre, San Juan, Rio Haina, Manzanillo, Cartagena, Puerto Cabello, La Guaira
CMA - CGM	NAVISPAIN	Algeciras, València, Sete, Gènova, Livorno, Barcelona, Algeciras, Fort de France, Base Terre, Ponte à Pitre, San Juan, Rio Haina, Manzanillo, Cartagena, Puerto Cabello, La Guaira
MAERSK LINE/ A.P. MOLLER	INTRAMEDITERRANEO	Algeciras, València, Sete, Gènova, Livorno, Barcelona, Algeciras, Fort de France, Base Terre, Ponte à Pitre, San Juan, Rio Haina, Manzanillo, Cartagena, Puerto Cabello, La Guaira
MAERSK LINE/ A.P. MOLLER	MAERSK	Algeciras, València, Sete, Gènova, Livorno, Barcelona, Algeciras, Fort de France, Base Terre, Ponte à Pitre, San Juan, Rio Haina, Manzanillo, Cartagena, Puerto Cabello, La Guaira
MELFI MARINE CORP. S.A.	PEREZ Y CIA.	Barcelona, València, Nàpols, Gènova, Livorno, Habana

Armador	Consignatari	Ports
Canadà (Atlàntic) i G. Llacs		
ZIM INTEGRATED SHIPPING SERVICE	PEREZ Y CIA.	Barcelona, Haifa, Pireo, Gènova, Livorno, Nàpols, Fos, València, Nova York, Savannah, Halifax, Taranto, Jeddah, Colombo, Port Kelang, Penggarang, Haohsiung, Xiamen, Hong Kong.
COSTA CONTAINER LINE	TRANSITAINER, S.A.	Vado Ligure, Barcelona, València, Halifax, La Habana, València, Salerno, Vado Ligure
Àfrica del Sud i de l'Est-Oceà Índic		
MEDITERRANEAN SHIPP. CO	MEDITERRANEAN SHIPP. CO.	Barcelona, València, Bejaia, Oran, Tunis, Fremantle, Sydney, Melbourne, Adelaida, Freeport (Grand Bahama), Pireo, Beirut, Mersin, Istanbul, Izmir, Gemlik, Thessaloniki, Le Havre, Antwerpen, Felixstowe, Dubai, Singapur, Chiwan, Hong Kong, Shanghai, Qinhuangdao, Busan, Brasil, Santos, Buenos Aires, Itajai, Montevideo, Vitória, Rio Grande, Rio Janeiro, Salvador Bahia, Port Everglades (Fl.), Veracruz, Altamira, Houston, Savannah, Las Palmas, Dakar
Austràlia i Nova Zelanda		
MEDITERRANEAN SHIPP. CO	MEDITERRANEAN SHIPP. CO.	Barcelona, València, Bejaia, Oran, Tunis, Fremantle, Sydney, Melbourne, Adelaida, Freeport (Grand Bahama), Pireo, Beirut, Mersin, Istanbul, Izmir, Gemlik, Thessaloniki, Le Havre, Antwerpen, Felixstowe, Dubai, Singapur, Chiwan, Hong Kong, Shanghai, Qinhuangdao, Busan, Brasil, Santos, Buenos Aires, Itajai, Montevideo, Vitória, Rio Grande, Rio Janeiro, Salvador Bahia, Port Everglades (Fl.), Veracruz, Altamira, Houston, Savannah, Las Palmas, Dakar
Pakistan/Índia/Sri Lanka/Bangladesh		
UNITED ARAB SHIPPING COMPANY	NEPTUNE BARCELONA	Barcelona, València, Nova York City, Norfolk, Savannah, València, Gènova, Gioia Tauro, Suez, Aqaba, Jeddah, Khorfakkan, Karachi, Mundra, Nava Sheva, Jebel Ali, Jeddah, Suez, Dekhezla, Gioia Tauro, La Spezia, Fos Sur Mer
EVERGREEN LINE	GREEN IBERICA	Taranto, Jeddah, Colombo, Port Kelang, Penggarang, Kaohsiung, Xiamen, Hong Kong
LLOYD TRIESTINO S.P.A.N.	GLOBAL CONTAINER SERVICE	Taranto, Jeddah, Colombo, Port Kelang, Penggarang, Kaohsiung, Xiamen, Hong Kong
SHIPPING INDIA CORP. LTD	A.M. CONDEMINAS	Colombo, Nhava Sheva, Suez, Port Saïd, Barcelona, Felixstowe, Hamburg, Rotterdam, Colombo
YANG MING LINE	CATALANA DEL MAR, S.A.	Colombo, Nhava Shaea, Suez, Port Saïd, Barcelona, Felixstowe, Hamburg, Rotterdam, Colombo
K LINE	BERGE MARITIMA, S.A.	Colombo, Nhava Sheva, Suez, Port Saïd, Barcelona, Felixstowe, Hamburg, Rotterdam, Colombo
MALAYSIAN INTER.SHIP.CORP.	MILS-MEDITERRANEAN INT. LOGIT.	Colombo, Nhava Sheva, Suez, Port Saïd, Barcelona, Felixstowe, Hamburg, Rotterdam, Colombo
EVERGREEN LINE	GREEN IBERICA	Colombo, Nhava Sheva, Suez, Port Saïd, Barcelona, Felixstowe, Hamburg, Rotterdam, Colombo

7.2. Àrees geogràfiques

ARMADOR		Àrees geogràfiques																PORTS		
		1	2	3	4	5	6	7	8	9	10	11	12	13	14	15	16		17	18
COSCO CONTAINER LINE (COSCON)	COSCO IBERIA SHIP. AGENCY	*				*			*											Barcelona, València, Alacant, Oran, Alger
YANG MING LINE	CATALANA DEL MAR, S.A.	*				*			*											Las Palmas, Barcelona, Gènova, Livorno, Fos, València, Rio de Janeiro, Santos, Paranagua, Buenos Aires, Montevideo, Rio Grande, San Francisco do Sul, Salvador
K LINE	BERGE MARITIMA, S.A.	*				*			*											Las Palmas, Barcelona, Gènova, Livorno, Fos, València, Rio de Janeiro, Santos, Paranagua, Buenos Aires, Montevideo, Rio Grande, San Francisco do Sul, Salvador
COSCO CONTAINER LINE (COSCON)	COSCO IBERIA SHIP. AGENCY	*	*																	Las Palmas, Barcelona, Gènova, Livorno, Fos, València, Rio de Janeiro, Santos, Paranagua, Buenos Aires, Montevideo, Rio Grande, San Francisco do Sul, Salvador
YANG MING LINE	CATALANA DEL MAR	*	*																	Las Palmas, Barcelona, Gènova, Livorno, Fos, València, Rio de Janeiro, Santos, Paranagua, Buenos Aires, Montevideo, Rio Grande, San Francisco do Sul, Salvador
K LINE	BERGE MARITIMA, S.A.	*	*																	Pireo, Salònica, Beirut, Alexandria, Estambul, Limassol, Lattakia, València, Barcelona
FLOTA SUARDIAZ	VAPORES SUARDIAZ	*																		Nàpols, Gènova, Marsella, Sete, Barcelona, Castelló, Dakar, Conakry, Abidjan, Lome, Douala, Takoradi, Lagos, Cotonou, San Pedro
FLOTA SUARDIAZ	VAPORES SUARDIAZ	*	*																	València, Barcelona, Odesa, Ilychevsk, Constanza, Varna, Burgas, Malta, Tunis
CONTSHIP CONTAINER LINES	CP SHIPS AGENCIES SPAIN	*							*											Ashdod, Livorno, Barcelona, Zeebrugge, Southampton, Altamira, Veracruz, Galveston, Jacksonville, Baltimore, Newark
NAVIBULGARE/Navig. Mrtme Bulgara.	AG.MARITIMA SEA SPAIN	*	*																	Ashdod, Livorno, Barcelona, Zeebrugge, Southampton, Altamira, Veracruz, Galveston, Jacksonville, Baltimore, Newark
HOLLAND MAAS	AG. MARITIMA ESPAÑOLA EVGE					*														Vado Ligure, Barcelona, València, Halifax, La Habana, València, Salerno, Vado Ligure
P & O NEDLLOYD LTD.	P & O NEDLLOYDS ESPAÑA	*	*			*			*											Vado Ligure, València, Barranquilla, Turbo, Moin, Rio Haina, Lisboa, Barcelona, Vado Ligure
MALAYSIAN INTER.SHIP.CORP.	M.I.L.S.		*	*		*			*											Bremerhaven, Southampton, Antwerp, Barcelona, Baltimore, Charleston, Beaumont, Napoli, Haifa, Izmir, Burgas, Aqaba, Jeddah, Port Qabas, Abu Dhabi, Dubai, Bahrain, Doha, Damman, Kuwait
ORIENT OVERSEAS CONTAINER LINE	MARITIMA DEL ORIENTE	*	*			*			*											Barcelona, Fos, Damietta, Singapur, Busan, Yokohama, Kobe, Nagoya, Sanghai, Hong Kong
NIPPON YUSEN KAISHA	COMBALIA SAGRERA	*	*			*			*											Barcelona, Fos, Damietta, Singapur, Busan, Yokohama, Kobe, Nagoya, Sanghai, Hong Kong
ZIM INTEGRATED SHIPPING SERVICE	PEREZ Y CIA.	*	*	*		*	*	*	*		*	*	*	*	*	*	*	*	*	Barcelona, Haifa, Pireo, Gènova, Livorno, Nàpols, Fos, València, Nova York, Savannah, Halifax, Taranto, Jeddah, Colombo, Port Kelang, Penggarang, Haohsiung, Xiamen, Hong Kong.
CONTENEMAR	CIA. BARCELONESA DE CONSIG.	*			*															Barcelona, Marsella, València, Casablanca, Barcelona
CNAM GROUP SPA	TRANSCOMA					*														Barcelona, Alger, Oran, Skikda, Annaba, Bejaia
CNAM GROUP SPA	TRANSCOMA	*																		Barcelona, Alger, Oran, Sete, Marsella, Tunis
NORASIA SHIPPING CO	UNIVERSAL MARITIMA	*	*						*											Barcelona, Fos, Gènova, Malta, Damietta, Port Kelang, Hong Kong, Pusan, Shanghai, Hong Kong, Chiwan, Port Kelang
CIA MARITIME D'AFFRETAMENT	NAVISPAIN	*	*						*											Barcelona, Fos, Gènova, Malta, Damietta, Port Kelang, Hong Kong, Pusan, Shanghai, Hong Kong, Chiwan, Port Kelang
ISCOMAR	CIA. BARCELONESA DE CONSIG.	*																		Barcelona, Palma de Mallorca, Maó, Eivissa, Barcelona
CONTENEMAR	CIA. BARCELONESA DE CONSIG.	*																		Barcelona, Tarragona, València, Alacant, Las Palmas de G.C., Tenerife, Fuerteventura, S.Cruz Palma, Barcelona
ISCOMAR	CIA. BARCELONESA DE CONSIG.					*														Barcelona, València, Oran, Alger, Barcelona
MAERSK LINE A.P. MOLLER	INTRAMEDITERRANEO	*				*	*	*	*	*	*	*	*	*	*	*	*	*	*	Algeciras, Livorno, Gènova, Fos Sur Mer, Barcelona, València, Algeciras, Abidjan, Lome, Cotonou, Apapa, Tema, Akoradi, Abidjan, San Pedro, Dakar, Algeciras, Gioia Tauro, Suez, Salalah, Jebel Ali, Tanjon Pelapas, Hong Kong, Kaosung, Xiamen, Ningbo, Shanghai, Yantian
TARROS S.P.A.	LINEAS REGULARES					*														Barcelona, València, Tunis
NEPTUNE SHIPPING AGENCIES	NEPTUNE BARCELONA	*	*																	Barcelona, Koper, El Pireo, Derince, Yenikoy, Borusan, Izmir, Livorno, Marsella, València

ARMADOR		Àrees geogràfiques																PORTS	
		1	2	3	4	5	6	7	8	9	10	11	12	13	14	15	16		17
FAST LINE c/o DEMLINE MANAG.	UNIVERSAL MARITIMA	*	*																Barcelona, Castelló, Marsella, Limassol, Alexandria, Port Saïd, Beirut
UNITED ARAB SHIPPING COMPANY	NEPTUNE BARCELONA	*	*	*															* Barcelona, València, Nova York City, Norfolk, Savannah, València, Gènova, Gioia Tauro, Suez, Aqaba, Jeddah, Khorfakkan, Karachi, Mundra, Nava Sheva, Jebel Ali, Jeddah, Suez, Dekhezia, Gioia Tauro, La Spezia, Fos Sur Mer
NISSAN MOTOR CAR CARRIER CO. LT	MARMEDSA					*			*	*	*	*							Jokohama, Kobe, Kanda, Kawasaki, Setubal, Dublin, Newcastle, Amsterdam, Bremerhaven, Le Havre, Jeddah, Muscat, Dubai, Kuwait, Bahrain, Abu Dhabi, Singapore, Keelung
HOEGH UGLAND AUTOLINERS S/A	MARMEDSA					*			*	*	*	*							Jokohama, Kobe, Kanda, Kawasaki, Setubal, Dublin, Newcastle, Amsterdam, Bremerhaven, Le Havre, Jeddah, Muscat, Dubai, Kuwait, Bahrain, Abu Dhabi, Singapore, Keelung
BORCHARD LINES LTD.	MARMEDSA	*	*																Barcelona, Marsella, Gènova, Salerno, Ashdod, Haifa, Alexandria, Limassol, Pireo, Estambul, Izmir
EVERGREEN LINE	GREEN IBERICA	*		*				*	*	*									* Taranto, Jeddah, Colombo, Port Kelang, Penggarang, Kaohsiung, Xiamen, Hong Kong
LLOYD TRIESTINO S.P.A.N.	GLOBAL CONTAINER SERVICE	*		*				*	*	*									* Taranto, Jeddah, Colombo, Port Kelang, Penggarang, Kaohsiung, Xiamen, Hong Kong
CIE. TUNISIEN.NAV.(COTUNAV)	ROMEU & CIA	*	*																Tunis, Barcelona, Tunis
COMANAV	SAMUEL M. BULL.S.A.	*	*																Casablanca, La Spezia, Barcelona, Casablanca.
NORDANA LINE	WECO AGENC. MARITIMA	*	*	*	*	*	*	*	*				*						San Juan, Rio Haina, Pto. Limon, Pto. Cortes, Sto.Tomas de Castilla, Veracruz, Houston, Charleston, Baltimore, Savannah, València, Mostaganem, Alger, Gènova, Izmir, Latakia, Alexandria, Limassol, Pireo, Livorno
CALTRAM	ISAMAR (IBESMAR-SAGEMAR)					*													Barcelona, València, Alacant, Oran, Alger
YBARRA Y CIA SURAMERICANA, S.A.	BERGE MARITIMA, S.A.	*		*															Las Palmas, Barcelona, Gènova, Livorno, Fos, València, Rio de Janeiro, Santos, Paranagua, Buenos Aires, Montevideo, Rio Grande, San Francisco do Sul, Salvador
ZIM INTEGRATED SHIPPING SERVICE	PEREZ Y CIA.	*		*															Las Palmas, Barcelona, Gènova, Livorno, Fos, València, Rio de Janeiro, Santos, Paranagua, Buenos Aires, Montevideo, Rio Grande, San Francisco do Sul, Salvador
CIA LIBRA DE NAVEGAÇÃO	UNIVERSAL MARITIMA	*		*															Las Palmas, Barcelona, Gènova, Livorno, Fos, València, Rio de Janeiro, Santos, Paranagua, Buenos Aires, Montevideo, Rio Grande, San Francisco do Sul, Salvador
COMPAGNIE MARITIME D'AFRETTAMENT	NAVISPAIN	*		*															Las Palmas, Barcelona, Gènova, Livorno, Fos, València, Rio de Janeiro, Santos, Paranagua, Buenos Aires, Montevideo, Rio Grande, San Francisco do Sul, Salvador
SARLIS CONTAINER SERVICES	COSIGMAR		*																Pireo, Salònica, Beirut, Alexandria, Estambul, Limassol, Lattakia, València, Barcelona
IGNAZIO MESSINA AND CO., SPA	WITTY, S.A.	*				*													Nàpols, Gènova, Marsella, Sete, Barcelona, Castelló, Dakar, Conakry, Abidjan, Lome, Douala, Takoradi, Lagos, Cotonou, San Pedro
MEDEX CONT. SERVICE LTD.	INTRAMEDITERRANEO	*	*																València, Barcelona, Odesa, Ilyxchevsk, Constanza, Varna, Burgas, Malta, Tunis
K LINE	BERGE MARITIMA, S.A.	*	*	*					*	*									Ashdod, Livorno, Barcelona, Zeebrugge, Southampton, Altamira,Veracruz, Galveston, Jacksonville, Baltimore, Newark
K LINE	A.M. CONDEMINAS	*	*	*					*	*									Ashdod, Livorno, Barcelona, Zeebrugge, Southampton, Altamira,Veracruz, Galveston, Jacksonville, Baltimore, Newark
COSTA CONTAINER LINE	TRANSITAINER, S.A.	*										*	*						Vado Ligure, Barcelona, València, Halifax, La Habana, València, Salerno, Vado Ligure
TRANSPORTS SAM	TRANSITAINER, S.A.	*									*	*							Vado Ligure, València, Barranquilla, Turbo, Moin, Rio Haina, Lisboa, Barcelona, Vado Ligure
WALLENIUS WILHEMSEN	AG. MARITIMA ESPAÑOLA EVGE	*	*						*	*	*								Bremerhaven, Southampton, Antwerp, Barcelona, Baltimore, Charleston,Beaumont, Napoli, Haifa, Izmir, Burgas, Aqaba, Jeddah, Port Qabas, Abu Dhabi, Dubai, Bahrain, Doha, Damman, Kuwait
AMERICAN ROLL ON ROLL OFF CARRIER	AG. MARITIMA ESPAÑOLA EVGE	*	*						*	*	*								Bremerhaven, Southampton, Antwerp, Barcelona, Baltimore, Charleston,Beaumont, Napoli, Haifa, Izmir, Burgas, Aqaba, Jeddah, Port Qabas, Abu Dhabi, Dubai, Bahrain, Doha, Damman, Kuwait
EUKOR CAR CARRIERS INC.	BERGE MARITIMA, S.A.	*	*						*	*	*								Bremerhaven, Southampton, Antwerp, Barcelona, Baltimore, Charleston,Beaumont, Napoli, Haifa, Izmir, Burgas, Aqaba, Jeddah, Port Qabas, Abu Dhabi, Dubai, Bahrain, Doha, Damman, Kuwait

ARMADOR		Àrees geogràfiques																PORTS	
		1	2	3	4	5	6	7	8	9	10	11	12	13	14	15	16		17
MITSUMI OSK LINE	TRANSCOMA						*				*								Barcelona, Singapur, Jokohama, Toyohashi, Kobe, Hiroshima, Nakanoseki, Nagoya, Yokkaichi
MITSUMI OSK LINE	TRANSCOMA			*							*								Derince, Barcelona, Dublin, Zeeb, Newcastle, Southampton, Le Havre, Livorno, Pireo, Derince
NIPPON YUSEN KAISHA	CIAL COMBALIA SAGRERA			*							*	*	*						Singapur, Laem Chabang, Pireo, Savona, Barcelona, Alger, Gibraltar, Bristol, Bremerhaven, Ambers, Southampton, Vado Ligure, Jeddah, Abu Dhabi, Dubai, Qatar, Kuwait, Hong Kong, Yokohama, Doha, Bahrain, Bandar Abbas
NAVIERA PINILLOS S.A.	NAVIERA PINILLOS			*															Barcelona, València, Arrecife, Las Palmas, Tenerife, Santa Cruz de la Palma, Alacant
CONSORTIUM HISPANIA LINES	OKENDO MARITIMA, S.L.								*										Barcelona, Las Palmas de Gran Canaria, Dakar, Malabo, Bata, Douala, San Pedro, València, Barcelona
MEDITERRANEAN SHIPP. CO	MEDITERRANEAN SHIPP. CO.			*	*	*	*	*	*	*	*	*	*	*	*	*	*	*	Barcelona, València, Bejaia, Oran, Tunis, Fremantle, Sydney, Melbourne, Adelaide, Freeport (Grand Bahama), Pireo, Beirut, Mersin, Istanbul, Izmir, Gemlik, Thessaloniki, Le Havre, Antwerpen, Felixstowe, Dubai, Singapur, Chiwan, Hong Kong, Shanghai, Qinhuangdao, Busan, Brasil Santos, Buenos Aires, Itajai, Montevideo, Vitoria, Rio Grande, Rio Janeiro, Salvador Bahia, Port Everglades (Fl.), Veracruz, Altamira, Houston, Savannah, Las Palmas, Dakar
SHIPPING INDIA CORP. LTD	A.M. CONDEMINAS			*							*								* Colombo, Nhava Sheva, Suez, Port Saïd, Barcelona, Felixstowe, Hamburg, Rotterdam, Colombo
YANG MING LINE	CATALANA DEL MAR, S.A.			*							*								* Colombo, Nhava Sheva, Suez, Port Saïd, Barcelona, Felixstowe, Hamburg, Rotterdam, Colombo
K LINE	BERGE MARITIMA, S.A.			*							*								* Colombo, Nhava Sheva, Suez, Port Saïd, Barcelona, Felixstowe, Hamburg, Rotterdam, Colombo
MALAYSIAN INTER.SHIP.CORP.	MILS-MEDITERRANEAN INT. LOGIT.			*							*								* Colombo, Nhava Sheva, Suez, Port Saïd, Barcelona, Felixstowe, Hamburg, Rotterdam, Colombo
EVERGREEN LINE	GREEN IBERICA			*							*								* Colombo, Nhava Sheva, Suez, Port Saïd, Barcelona, Felixstowe, Hamburg, Rotterdam, Colombo
CORUS SHIPPING	PEREZ Y CIA.										*								Swansea, NewPort, Mostyn, Sagunto, Barcelona
SUDCARGOS MARSELLA	MARITIMA SUDCARGOS S.A.			*		*													Marsella, Barcelona, València, Oran, Alger
INT. MAR. TRANSPORT	VAPORES SUARDIAZ, S.A.			*		*													Casablanca, València, Barcelona, Casablanca, La Spezia
S.I.U.S. DI NAVEGACIONE	VAPORES SUARDIAZ, S.A.			*		*													Casablanca, València, Barcelona, Casablanca, La Spezia
COMANAV	SAMUEL M. BULL, S.A.			*		*													Casablanca, València, Barcelona, Casablanca, La Spezia
CCNI CIA. CHILENA DE NAV. INTERN	NAVIERA DEL ODIEL (CONTENOSA)			*				*											Livorno, Génova, Barcelona, València, San Juan, Puerto Cabello, Cartagena, Callao, Iquique, San Antonio, Christobal Outports
CSAV SHIPPING	UNIVERSAL MARITIMA			*				*											Livorno, Génova, Barcelona, València, San Juan, Puerto Cabello, Cartagena, Callao, Iquique, San Antonio, Christobal Outports
TURKON CONTAINER	MARITIMA DAVILA, S.A.			*	*						*								Gemlik, Istanbul, Izmir, Génova, Marsella, Barcelona, Nova York, Newportnews, Charleston, Lisboa, Antwerp, Felixstowe, Hamburg
GRANDI TRAGHETTI GILNAVI	TRANSCOMA			*				*											Barcelona, Vitoria, Rio de Janeiro, Santos, Salvador, Pecem, Sao Francisco do Sul, Paranagua, Rio Grande, Buenos Aires, Montevideo, València, Génova, Livorno
MARUBA	MARMEDSA			*				*											Barcelona, Vitoria, Rio de Janeiro, Santos, Salvador, Pecem, Sao Francisco do Sul, Paranagua, Rio Grande, Buenos Aires, Montevideo, València, Génova, Livorno
COSTA CONTAINER LINE	TRANSITAINER, S.A.			*				*											Barcelona, Vitoria, Rio de Janeiro, Santos, Salvador, Pecem, Sao Francisco do Sul, Paranagua, Rio Grande, Buenos Aires, Montevideo, València, Génova, Livorno
GRIMALDI GROUP NAPOLI	GRIMALDI LOGISTICA ESPAÑA			*		*													Gemlik, Salerno, Livorno, Fos, Barcelona, València, Malta, Pireo, Limassol, Ashood,
NISA "NAVIMPORT INTERN. S.A."	ISAMAR (IBESMAR-SAGEMAR)			*															Las Palmas, Santa Cruz de Tenerife, Algeciras, València, Barcelona
CIA. TRASATLANTICA	NAVIERA DEL ODIEL (CONTENOSA)			*															Las Palmas, Santa Cruz de Tenerife, Algeciras, València, Barcelona
CHINA SHIPPING CONTAINER LINES	CHINA SHIPPING (SPAIN) AGENCY			*			*				*								Barcelona, València, Port Kelang, Laem Chabang, Hong Kong, Shanghai, Ningbo, Lianyungang, Shanghai, Ningbo, Xiamen, Hong Kong, Chiwan, Port Kelang, Malta, Salerno, Nàpols, Génova, Fos Sur Mer, Barcelona

ARMADOR		Àrees geogràfiques																PORTS		
		1	2	3	4	5	6	7	8	9	10	11	12	13	14	15	16		17	18
MARFRET MARSEILLE	AG. MARITIMA ESPAÑOLA EVGE	*																		Algeciras, València, Sete, Gènova, Livorno, Barcelona, Algeciras, Fort de France, Base Terre, Ponte à Pitre, San Juan, Rio Haina, Manzanillo, Cartagena, Puerto Cabello, La Guaira
CMA - CGM	NAVISPAIN	*																		Algeciras, València, Sete, Gènova, Livorno, Barcelona, Algeciras, Fort de France, Base Terre, Ponte à Pitre, San Juan, Rio Haina, Manzanillo, Cartagena, Puerto Cabello, La Guaira
MAERSK LINE/ A.P. MOLLER	INTRAMEDITERRANEO	*																		Algeciras, València, Sete, Gènova, Livorno, Barcelona, Algeciras, Fort de France, Base Terre, Ponte à Pitre, San Juan, Rio Haina, Manzanillo, Cartagena, Puerto Cabello, La Guaira
MAERSK LINE/ A.P. MOLLER	MAERSK	*																		Algeciras, València, Sete, Gènova, Livorno, Barcelona, Algeciras, Fort de France, Base Terre, Ponte à Pitre, San Juan, Rio Haina, Manzanillo, Cartagena, Puerto Cabello, La Guaira
ZIM ISRAEL NAVIGATION	PEREZ Y CIA.		*	*						*										Barcelona, Lisboa, Savannha, Miami, Houston, Malta
P&O NED. LTD.	P&O NEDLLOYD LTD. SUC. ESPAÑA		*	*						*	*									Barcelona, Lisboa, Savannha, Miami, Houston, Malta
HAPAG LLOYD	E.ERHARDT Y CIA., S.A.		*	*						*										Barcelona, Lisboa, Savannha, Miami, Houston, Malta
ILVA S.P.A.	AMP SHIPPING SYSTEMS, S.L.		*	*																Thessaloniki, Taranto, Gènova, Savona, Porto Nogaro, Barcelona
CMA - CGM	NAVISPAIN		*	*																Barcelona, Marsella, Alger, Oran, Bejaia, Skikda, Annaba, Rades
EMES LINE SHIPPING	GREEN IBERICA		*	*																Barcelona, València, Pireo, Izmir, Thessaloniki, Istanbul, Haydarpasa
MELFI MARINE CORP. S.A.	PEREZ Y CIA.		*																*	Barcelona, València, Nàpols, Gènova, Livorno, Habana
UNITED FEEDER SERVICE	IBERICA DE TRANSITOS		*	*						*										Cagliari, Barcelona, València, Casablanca, Lisboa, Leixoes, Vigo, Bilbao
HANJIN SHIPPING CO LTD	ISAMAR (IBESMAR-SAGEMAR)		*	*	*					*										Barcelona, Port Kelang, Hong Kong, Kaohsiung, Shanghai, Ningbo, Singapur, Port Said, Napoli, La Spezia
YANG MING LINE	CATALANA DEL MAR, S.A.		*	*	*					*										Barcelona, Port Kelang, Hong Kong, Kaohsiung, Shanghai, Ningbo, Singapur, Port Said, Napoli, La Spezia
K LINE	BERGE LINEAS REGULARES, S.A.		*	*	*					*										Barcelona, Port Kelang, Hong Kong, Kaohsiung, Shanghai, Ningbo, Singapur, Port Said, Napoli, La Spezia
CIA. TRASMEDITERRANEA	CIA. TRASMEDITERRANEA		*																	Barcelona, Palma, Eivissa, Maó
CIA. TRASMEDITERRANEA	CIA. TRASMEDITERRANEA		*																	Barcelona, Palma, Eivissa, Maó
CIA. TRASMEDITERRANEA	CIA. TRASMEDITERRANEA		*																	Barcelona, Palma, Eivissa, Maó
CIA. TRASMEDITERRANEA	CIA. TRASMEDITERRANEA		*																	Barcelona, Palma, Eivissa, Maó
CIA. TRASMEDITERRANEA	CIA. TRASMEDITERRANEA		*																	Barcelona, Palma, Eivissa
CIA. TRASMEDITERRANEA	CIA. TRASMEDITERRANEA		*																	Barcelona, Eivissa
ISCOMAR	CIA. BARCELONESA DE CONSIG.		*																	Barcelona, Palma de Mallorca, Barcelona
GRANDI NAVI VELOCI, S.P.A.	AG. MARITIMA CONDEMINAS		*																	Gènova, Barcelona, Gènova
FLOTA SUARDIAZ	VAPORES SUARDIAZ, S.A.		*																	València, Barcelona, Palma de Mallorca, Eivissa, Menorca, València
TTES. MARITIMOS ALCUDIA, S.A.	TTES. MARITIMOS ALCUDIA, S.A.		*																	Barcelona, Palma, Maó, Eivissa
THYSSEN KRUPP STAHL	A.M. SEA SPAIN, S.A.									*										Barcelona, Duisborg, Rotterdam, Sagunto

ARMADOR		Àrees geogràfiques																		PORTS
		1	2	3	4	5	6	7	8	9	10	11	12	13	14	15	16	17	18	
EUROLINEAS MARITIMAS	EUROLINEAS MARITIMAS	*																		Barcelona, Eivissa
EUROLINEAS MARITIMAS	EUROLINEAS MARITIMAS	*																		Barcelona, Ciutadella, Alcúdia
ATLANTICA SPA DI NAVIGAZIONE	CIA. TRASMEDITERRANEA																			Barcelona, Civitavecchia
CIA. TRASMEDITERRANEA	CIA. TRASMEDITERRANEA	*																		Barcelona, Algeciras
CIA. TRASMEDITERRANEA	CIA. TRASMEDITERRANEA	*																		Barcelona, Palma, Eivissa

Descripció de les àrees geogràfiques

1.- Espanya
2.- Itàlia/França (Mediterrani)
3.- Mediterrani Or./Mar Negre/Caspi/Pròx.Orient
4.- Àmerica del Nord (EUA) Atlàntic
5.- Àfrica del Nord
6.- Extrem Orient i Japó
7.- Amèrica del Sud (Atlàntic)
8.- Àfrica Occidental
9.- Golf de Mèxic (Mèxic i EUA)
10.- Sud-est Asiàtic
11.- Europa (Atlàntic)
12.- Mar Roja
13.- Golfo Pèrsic/Mar Aràbiga
14.- Amèrica Central i Carib
15.- Canadà (Atlàntic) i Grans Llacs
16.- Àfrica del Sud i de l'Est/ Ocea Índic
17.- Austràlia i Nova Zelanda/Illes del Pacífic
18.- Pakistan/Índia/Sri Lanka/Bangla Desh