



1 États financiers

Figure dans le présent chapitre le bilan de situation, le compte de pertes et profits et le tableau de financement pour les années 2006 et 2005 de l’Autorité Portuaire de Barcelone.

En complément, figure dans le volume Rapport annuel 2006 un épigraphe sur l’exercice économique et financier.



Entité bénéficiaire du Fonds de cohésion de l'Union européenne

INTRODUCTION

1.1. Bilan

1.2. Compte de pertes et profits

1.3. Tableau de financement

1 États financiers

1.1. Bilan de situation

ACTIF	Milliers d'euros		PASSIF	Milliers d'euros	
	2006	2005		2006	2005
IMMOBILISATIONS	1.372.818	1.197.110	FONDS PROPRES	749.637	733.440
Immobilisations incorporelles	8.109	8.597	Patrimoine	512.743	512.743
Applications informatiques	11.627	10.166	Patrimoine initial	510.451	510.451
Autres immobilisations incorporelles	4.841	4.841	Patrimoine Loi 27/1992	2.195	2.195
Amortissement	-8.359	-6.410	Patrimoine assigné	97	97
Immobilisations corporelles	1.310.720	1.145.752	Résultats cumulés	220.697	164.818
Terrains	363.845	362.145	Réserve pour bénéfices cumulés	261.502	202.122
Constructions	595.720	574.368	Apport au fonds de compensation	-4.468	-967
Matériel et équipement technique	6.891	10.825	Immobilisations libérées pour usage général	-36.337	-36.337
Acomptes et immobilisations corporelles en cours	595.684	433.373			
Autres immobilisations corporelles	30.112	26.421	Pertes et profits	16.197	55.879
Provisions	-3.253	-895	Résultat des opérations avant impôt sur les sociétés	20.723	59.380
Amortissement	-278.279	-260.485	Fonds de compensation de l'exercice	-4.526	-3.501
Immobilisations financières	47.489	35.291	RECETTES À RÉPARTIR SUR PLUSIEURS EXERCICES	397.864	263.651
Participations dans des entreprises du groupe	35.286	35.286	Subventions en capital	253.109	197.463
Prêts à des entreprises du groupe	1.215	1.620	Autres recettes à répartir	144.755	66.188
Participations dans des entreprises associées	719	719			
Prêts à des entreprises associées	452	678	PROVISIONS POUR RISQUES ET CHARGES	11.492	11.727
Autres investissements financiers permanents en capital	1.667	1.666	Provisions pour pensions et obligations similaires	0	-
Autres crédits	12.264	351	Provisions pour impôts	0	-
Dépôts et cautions constitués à long terme	675	675	Provisions pour risques	10.992	7.244
Provisions	-4.789	-5.704	Provisions pour grosses réparations	500	4.483
Créances pour opérations de trafic à long terme	6.500	7.470	CREDITORS A LLARG TERMINI	330.132	256.790

ACTIF	Milliers d'euros		PASSIF	Milliers d'euros	
	2006	2005		2006	2005
			Dettes auprès d'établissements de crédit	326.202	253.606
FRAIS À RÉPARTIR SUR PLUSIEURS EXERCICES	13.345	11.260	Dettes auprès d'entreprises du groupe ou associées	0	-
			Autres dettes	3.930	3.184
ACTIF CIRCULANT	161.167	150.444	DETTES À COURT TERME	58.205	93.206
Stocks	308	396	Dettes auprès d'établissements de crédit	3.313	2.738
Créances	112.039	80.092	Dettes auprès d'entreprises du groupe ou associées	248	349
Clients (services commerciaux)	4.114	4.529	Dettes auprès d'entreprises du groupe	-10	76
Débiteurs (taxes portuaires)	44.785	24.130	Dettes auprès d'entreprises associées	258	273
Entreprises débitrices appartenant au groupe	2.875	2.479			
Entreprises débitrices associées	80	94	Dettes commerciales	4.720	4.768
Débiteurs divers	35.878	18.449			
Administrations publiques	25.475	31.345	Autres dettes non commerciales	49.811	85.265
Provisions	-1.168	-934	Administrations publiques	1.427	1.651
			Fournisseurs d'immobilisations	45.475	82.326
Investissements financiers temporaires	45.228	64.299	Autres dettes	1.436	882
Prêts à des entreprises du groupe	405	472	Rémunérations en attente de paiement	1.473	406
Prêts à des entreprises associées	226	226			
Portefeuille de valeurs à court terme	44.000	63.500			
Autres prêts	597	101			
Trésorerie	3.345	5.422			
Comptes de régularisation	247	235	Comptes de régularisation	113	86
TOTAL ACTIF	1.547.330	1.358.814	TOTAL PASSIF	1.547.330	1.358.814

1.2. Compte de pertes et profits

DÉBIT	Milliers d'euros		CRÉDIT	Milliers d'euros	
	2006	2005		2006	2005
FRAIS			RECETTES		
Frais de personnel	27.416	26.377	Montant net du chiffre d'affaires	139.360	127.971
Salaires et traitements	18.819	17.130	Taxes navires	24.951	25.214
Indemnités	992	2.154	Taxes marchandises	39.011	37.091
Sécurité sociale à la charge de l'entreprise	5.041	4.722	Taxes d'utilisation et d'exploitation des installations portuaires	43.216	37.372
Autres frais de gestion	2.564	2.371	Autres taxes d'utilisation spéciale des installations portuaires	5.248	4.639
			Taxes services non commerciaux	23.102	21.148
Dotations aux amortissements sur immobilisations	26.426	25.347	Autres recettes	3.832	2.507
Variation des provisions pour risques d'insolvabilité	234	-39	Autres recettes d'exploitation	5.670	1.700
			Recettes accessoires et autres recettes de gestion courante	1.616	1.497
Autres frais d'exploitation	21.392	19.953	Subventions	72	150
Services sous-traités	14.780	13.875	Excès de provisions pour risques et charges	3.982	53
Réparations et entretien	3.015	2.705			
Services de professionnels indépendants	3.568	3.234			
Fournitures	1.290	1.110			
Autres services sous-traités	6907	6826			
Impôts	878	822			
Autres frais de gestion courante	687	767			
Financement des ports d'État	5.047	4.489			
TOTAL FRAIS D'EXPLOITATION	75.468	71.638	TOTAL RECETTES D'EXPLOITATION	145.030	129.671
BÉNÉFICE D'EXPLOITATION	69.562	58.033			
Intérêts des dettes à long terme	8.429	4.741	Recettes de participations en capital	252	244
Autres frais financiers et assimilés	7	19	Recettes d'autres valeurs négociables et des crédits de l'actif immobilisé	462	518
			Autres intérêts et recettes assimilées	864	1.309
TOTAL FRAIS FINANCIERS	8.436	4.760	TOTAL RECETTES FINANCIÈRES	1.578	2.071
			RÉSULTATS FINANCIERS NÉGATIFS	6.858	2.689
BÉNÉFICES DES ACTIVITÉS ORDINAIRES	62.704	55.344			
Variation des provisions pour immobilisations corporelles et financières	1.442	-898	Bénéfices sur aliénation des immobilisations	692	116
Pertes provenant des immobilisations	39.376	984	Subventions de capital transférées au résultat	803	1.714
Frais extraordinaires	3.817	1.867	Recettes extraordinaires	1.145	3.650
Frais et pertes provenant d'autres exercices	829	368	Recettes et bénéfices provenant d'autres exercices	843	877
TOTAL FRAIS EXTRAORDINAIRES	45.464	2.321	TOTAL RECETTES EXTRAORDINAIRES	3.483	6.357

DÉBIT	Milliers d'euros		CRÉDIT	Milliers d'euros	
	2006	2005		2006	2005
		4.036	RÉSULTATS EXTRAORDINAIRES NÉGATIFS	41.981	
BÉNÉFICES DES OPÉRATIONS	20.723	55.344			
Apport au Fonds de compensation interportuaire	4.838	4.109	Apport du Fonds de compensation interportuaire	312	608
BÉNÉFICE AVANT IMPÔT	16.197	51.843			
Impôt sur les sociétés	-	-			
RÉSULTAT DE L'EXERCICE (BÉNÉFICE)	16.197	51.843			

1.3. Tableau de financement

UTILISATION DES FONDS	Milliers d'euros		ORIGINE DES FONDS	Milliers d'euros	
	2006	2005		2006	2005
Acquisition d'immobilisations	245.214	213.602	Ressources issues des opérations	83.868	82.000
Incorporelles	1.465	2.853	Résultat des opérations	20.723	59.380
Corporelles	224.476	210.655	Dotation aux amortissements des immobilisations	26.426	25.347
Financières	12.065	94	Dotation aux provisions pour immobilisations	2.478	29
	7.208	-	Amortissement des frais à répartir	255	419
Apport au Fonds de compensation	4.838	4.109	Dotation aux provisions pour risques et charges	3.748	1.431
Annulation ou transfert à court terme de dettes à long terme			Pertes provenant des immobilisations	39.376	984
Dettes auprès d'établissements de crédit	4.308	4.006	Autres	15	56
Dettes auprès de fournisseurs d'immobilisations ou autres	2.404	2.404	Excès de provisions pour immobilisations	-1.035	-927
Dettes auprès d'entreprises du groupe ou associées	1.904	1.602	Excès de provisions pour risques et charges	-3.983	-53
	-	-	Bénéfices provenant des immobilisations	-692	-116
Provisions pour risques et charges			Subventions de capital transférées au résultat	-802	-1.714
	0	324	Recettes transférées au résultat pour concessions rendues	-761	-758
Crédits commerciaux à long terme			Autres recettes à répartir	-1.880	-1.925
	8	195	Autres	0	-153
Frais à répartir sur plusieurs exercices					
	2.650	640			
			Recettes à répartir	137.656	62.279

UTILISATION DES FONDS	Milliers d'euros		ORIGINE DES FONDS	Milliers d'euros	
	2006	2005		2006	2005
			Subventions en capital	56.448	61.848
			Autres recettes à répartir	81.208	431
			Apport du Fonds de compensation	312	608
			Dettes à long terme auprès d'établissements de crédit	77.650	90.000
				75.000	90.000
			Aliénation d'immobilisations	2.650	-
			Autres origines	1.186	11.625
			Annulation ou transfert à court terme d'immobilisations financières	1.186	2.864
			Annulation ou transfert à court terme de créances à long terme	-	8.761
			Régularisation selon l'arrêté sur la TVA des subventions	2.070	4.358
TOTAL UTILISATION	257.018	222.876	TOTAL ORIGINE	302.742	250.870
EXCÉDENT ORIGINE / UTILISATION	45.724	27.994	EXCÉDENT UTILISATION / ORIGINE	-	-

VARIATION DU CAPITAL CIRCULANT	2006		2005	
	Augmentation	Diminution	Augmentation	Diminution
Stocks	-	88	37	-
Créances	31.947	-	23.383	-
Dettes	35.001	-	-	37.626
Investissements financiers temporaire:	-	19.071	38.708	-
Trésorerie	-	2.077	3.536	-
Comptes de régularisation	12	-	-	45
TOTAL	66.960	21.236	65.664	37.671
Variation du capital circulant	45.724	-	27.993	-



2 Caractéristiques techniques du Port

Dans le présent chapitre figure la description physique du Port de Barcelone; la situation géographique, les conditions climatiques, les accès terrestres, les points où se trouvent les phares et les balises qui facilitent l'accès maritime, la répartition par usages des 828,9 ha dont dispose le Port (en comptant la ZAL) et le tirant d'eau tout au long de ses plus 20 km de quai. Ce chapitre comprend enfin un inventaire des installations et des équipements existants dans le Port.

INTRODUCCIÓN

2.1. Généralités

2.1.1. Emplacement

2.1.2. Régime des vents

2.1.3. Régime des tempêtes en eau profondes et valeurs théoriques

2.1.4. Marées

2.1.5. Entrées

2.1.5.1. Chenaux d'accès

2.1.5.1. bis Plan des chenaux d'accès et des zones de mouillage

2.1.5.2. Embouchures

2.1.5.3. Utilisation de remorqueurs pour l'entrée et la sortie de navires

2.1.5.4. Caractéristiques des plus grands navires entrés dans le Port en 2006

2.1.6. Surface maritime (ha)

2.1.6.1. Zone 1

2.1.6.2. Zone 2

2.2. Installations destinées au commerce maritime

2.2.1. Quais et postes d'amarrage

2.2.1.1. Classement par bassin

2.2.1.2. Classement par utilisation et tirant d'eau

2.2.2. Surface terrestre et zones de stockage (m2)

2.2.3. Entrepôts frigorifiques et usine à glace

2.2.4. Gares maritimes

2.2.5. Installations destinées à la pêche

2.2.6. Bâtiments et installations à usage public

2.4. Installations destinées aux navires

2.4.1. Cales et docks

2.4.1.1. Cales sèches

2.4.1.2. Docks flottants

2.4.2. Cales d'échouage

2.4.3. Chantiers navals

2.4.4. Services d'avitaillement

2.5. Équipements mécaniques terrestres

2.5.1. Grues

2.5.1.1. Grues de quai

2.5.1.2. Grues mobiles

2.5.1.3. Nombre de grues, résumé

2.5.2. Installations spéciales de chargement et de déchargement

2.5.3. Matériel roulant ferroviaire

2.5.4. Matériel auxiliaire de chargement, déchargement et transport

2.6. Matériel flottant

2.6.1. Dragues

2.6.2. Remorqueurs

2.6.3. Maries-salopes et allèges

2.6.4. Grues flottantes

2.6.5. Autres équipements auxiliaires du Port

2.7. Voies de communication terrestres

2.7.1. Communications intérieures et accès terrestres

2.7.2. Plan des voies de communication intérieures

2.7.3. Plan des voies d'accès terrestres

2.8. Brève description des installations pour trafics spéciaux

2.9. Plan général des phares et des balises

2.10. Plan général du Port

2 Caractéristiques techniques du Port

2.1. Généralités

2.1.1. Emplacement

Longitude	2° 10' E
Latitude	41° 21' N

2.1.2. Régime des vents

Vent régnant	3ème quadrant
Vent dominant	1er quadrant

2.1.3. Régime des tempêtes en eau profondes et valeurs théoriques

Longueur de fetch	300'
Hauteur maximale de vague (2h = Hs)	5
Longueur maximale de vague (2L)	207
Vague significative	2,5

2.1.4. Marées

Coefficient maximum de marée	125 cm
Niveau de la BMVE par rapport au zéro du Port	-5 cm
Niveau de la PMVE par rapport au zéro du Port	120 cm

2.1.5. Entrées

2.1.5.1. Chenaux d'accès

Chenal d'accès nord	
Orientation	125° / 305° vrais
Largeur	0,5'
Longueur	1,5'
Tirant d'eau en BMVE	30 m
Nature du fond	vase
Chenal d'accès sud	
Orientation	166° / 346° vrais
Largeur	de 0,5' à 0,6'
Longueur	1,2'
Tirant d'eau en BMVE	50 m
Nature du fond	vase

2.1.5.1. bis Plan des chenaux d'accès et des zones de mouillage

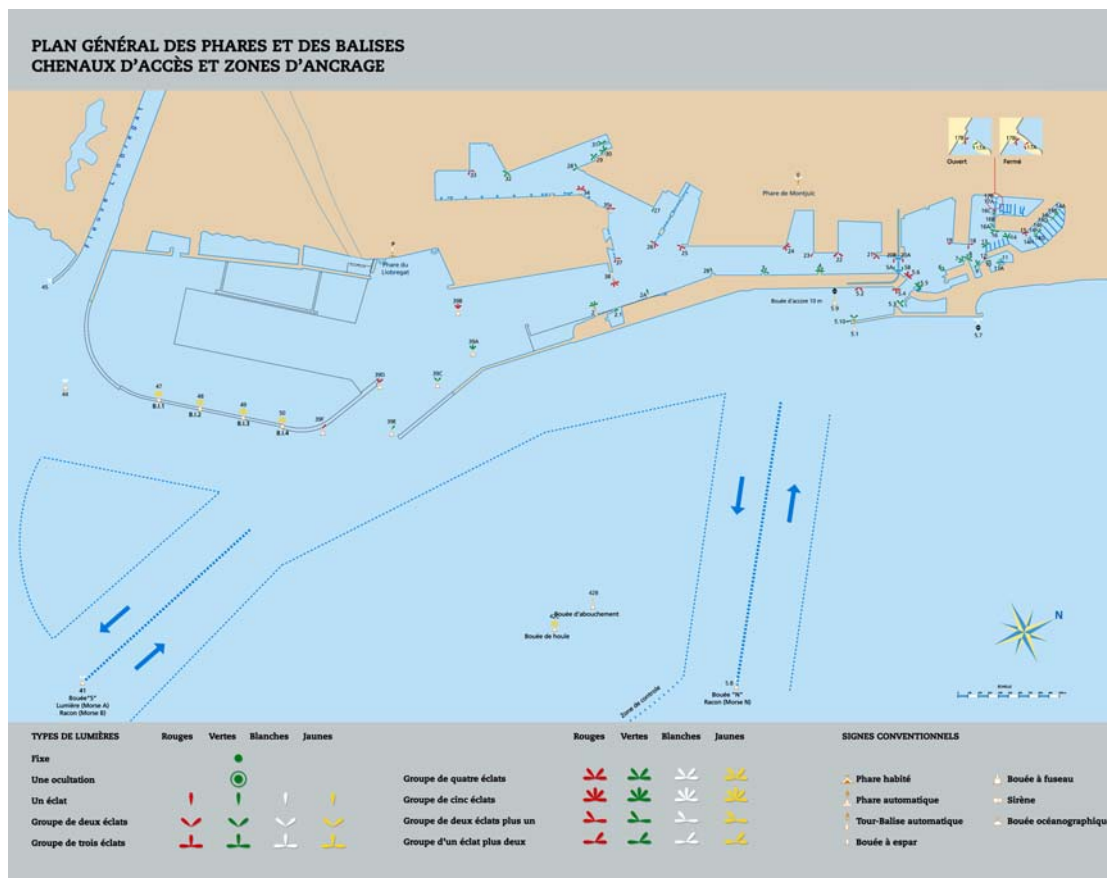

2.1.5.2. Embouchures

Embouchure nord	
Orientation	015° / 195° vrais
Largeur	0,15'
Tirant d'eau en BMVE	11,50 m
Courant maximum enregistré	1 cm/s

Embouchure sud (en travaux)	
Orientation	166° / 346° vrais
Largeur	0,3'
Tirant d'eau en BMVE	18,5 m
Courant maximum enregistré	8 cm/s

Remarque : suite à l'extension de la zone sud du Port de Barcelone, un chenal balisé situé entre l'embouchure sud actuelle et le chenal d'approche signale les eaux navigables délimitées par les travaux de remblai des futures digues de protection du Port.

2.1.5.3. Utilisation de remorqueurs pour l'entrée et la sortie de navires

2.1.5.4. Caractéristiques des plus grands navires entrés dans le Port en 2006

Caractéristiques	Longueur		Tirant d'eau	
	Zone 1	Zone 2	Zone 1	Zone 2
Nom	Anna Maersk	Maran Gas Asclepius	XIN QUING DAO	Maran Gas Asclepius
Pavillon	Danemark	Grèce	Chine	Grèce
Jauge brute	93496	97496	66.433	97.496
TPL	109000	76500	68.000	76.500
Longueur	352,6	285,4	279,90	285,4
Tirant d'eau	15	12,3	14,00	12,3
Type	Porte-conteneurs	Bateau-citerne	Porte-conteneurs	Bateau-citerne
Tirant d'eau réel à l'entrée ou à la sortie	9,75	12	13,80	12,00

2.1.6. Surfaces de flottaison (ha)

2.1.6.1. Zone 1

EMPLACEMENT	Avant-port	Bassins			Total (ha)
		Commerce	Pêche	Autres	
Port intérieur (entre les balises d'embouchure)	-	331,3	3,68	44,5	379,48

2.1.6.2. Zone 2

Emplacement	Accès	Ancrage	Autres	Total (ha)
Limites des services du Port	147,07	4,87	1280,53	1432,47

2.2. Installations destinées au commerce maritime

2.2.1. Quais et postes d'amarrage

2.2.1.1. Classement par bassin

Nom	Longueur (m)	Tirant d'eau (m)	Largeur (m)	Utilisation
Services du Port				
BASSINS COMMERCIAUX				
Quai 00A Adossat Mod. 10-rampe	30,00	16,00	30,0	Navires ro-ro
Quai 00A Adossat Mod. 1-10	480,00	16,00	192,0	Marchandises diverses et vracs solides
Quai 01C Adossat Mod. 1-rampe	30,00	16,00	30,0	Navires ro-ro
Quai 01C Adossat Mod. 1-10	491,00	12,00	170,0	Passagers / marchandises diverses
Quai 01D Adossat Mod. 1-rampe	23,50	9,50	26,0	Navires ro-ro
Quai 01D Adossat Mod. 1-12	588,00	12,00	75,5	Passagers / marchandises diverses
Quai 01D Adossat Mod. 12-rampe	21,10	12,00	31,0	Navires ro-ro
Quai 01E Adossat Mod. 1-rampe	21,10	11,80	31,0	Navires ro-ro
Quai 01E Adossat Mod. 1-15	765,00	11,80	75,5	Passagers
Quai 15B Espanya (est)	310,00	8,60	12,0	Passagers et navires de prestige
Quai 17B Drassanes	99,50	7,00	23,0	Passagers / ro-ro
Quai 17B Drassanes (rampe)	29,00	7,00	15,6	Passagers / ro-ro
Quai 18A Barcelona (nord) (rampe O)	24,20	8,00	15,6	Passagers / ro-ro
Quai 18A Barcelona (nord)	481,00	8,00	80,0	Passagers / ro-ro
Quai 18B Barcelona (est)	160,00	9,50	40,0	Passagers
Quai 18C Barcelona (sud)	430,00	9,00	80,0	Passagers / ro-ro
Quai 18C Barcelona (sud) (rampe O)	25,00	9,00	25,0	Passagers / ro-ro
Quai 19A Sant Bertran (rampe N)	25,00	11,00	25,0	Passagers / ro-ro
Quai 19A Sant Bertran	258,00	11,00	83,0	Passagers / ro-ro
Quai 19A Sant Bertran (rampe S)	30,00	11,00	50,0	Passagers / ro-ro
Quai 19B Sant Bertran (rampe N)	30,00	11,00	50,0	Passagers / ro-ro
Quai 19B Sant Bertran	221,00	11,00	83,0	Passagers / ro-ro
Quai 19B Sant Bertran (rampe S)	22,00	11,00	30,0	Passagers / ro-ro
Quai 20A Ponent (nord) (rampe O)	23,00	7,80	30,0	Passagers / ro-ro
Quai 20A Ponent (nord) (1er tronçon)	294,00	7,80	45,0	Passagers / ro-ro / lo-lo / marchandises diverses
Quai 20A Ponent (nord) (rampe E)	30,00	7,80	14,0	Navires ro-ro
Quai 20B Ponent (nord) (2ème tronçon)	89,60	7,80	29,0	Marchandises diverses
Quai 20D Ponent (sud) (rampe E)	30,00	11,20	12,0	Marchandises diverses (ro-ro)
Quai 20C Ponent (est)	284,00	9,50	33,0	Marchandises diverses
Quai 20D Ponent (sud)	407,00	11,20	62,0	Marchandises diverses (ro-ro / lo-lo)
Quai 20D Ponent (sud) (rampe O)	30,15	11,20	10,0	Navires ro-ro
Quai 21A Costa	452,00	11,20	66,0	Marchandises diverses, vracs liquides et ro-ro
Quai 22A Contradic (nord)	417,00	11,20	85,0	Vracs liquides et solides requérant des installations spéciales et ro-ro
Quai 22B Contradic (est)	241,00	10,80	13,0	Vracs solides requérant des installations spéciales
Quai 22C Contradic (sud)	419,00	12,00	160,0	Vracs, marchandises diverses
Quai 22C Contradic (sud) (rampe)	25,00	12,00	14,00	Navires ro-ro

Nom	Longueur (m)	Tirant d'eau (m)	Largeur (m)	Utilisation
Quai 23A Oest	198,00	12,00	77,0	Vracs solides
Quai 24A Sud (partie nord)	350,00	12,00	220,0	Conteneurs
Quai 24B Sud (partie est) Mod. 1-10	450,00	14,00	100,0	Conteneurs
Quai 24B Sud (partie est) Mod.10-20	562,00	16,00	100,0	Conteneurs
Quai 26A Álvarez de la Campa (rampe)	30,00	12,00	10,0	Navires ro-ro
Quai 26A Álvarez de la Campa	180,00	12,00	150,0	Navires ro-ro
Quai 26B Álvarez de la Campa (1er tronçon)	150,00	12,00	200,0	Conteneurs
Quai 26B Álvarez de la Campa (3ème tronçon)	250,00	8,50	100,0	Conteneurs
Quai 26B Álvarez de la Campa (4ème tronçon)	210,00	6,50	50/150	Conteneurs
Quai 27A Lepant (poste n° 1)	170,00	8,00	42,0	Navires ro-ro
Quai 27B Lepant (poste n° 2)	123,50	8,00	25,0	Navires ro-ro
Quai 28B Evaristo Fernández (rampe S)	22,00	7,80	65,0	Navires ro-ro
Quai 29A Príncipe d'Espanya (1er tronçon)	123,40	8,00	45,0	Conteneurs
Quai 29A Príncipe d'Espanya (2ème tronçon)	973,00	14,00	150/500	Conteneurs
Quai 30A Dàrsena Sud	331,00	12,00	150,0	Marchandises diverses
Quai 30A Dàrsena Sud (rampe)	24,00	12,00	20,0	Navires ro-ro
Quai 30B Dàrsena Sud	209,00	12,00	190,0	Navires ro-ro
Quai 30B Dàrsena Sud (rampe N)	25,00	12,00	20,0	Navires ro-ro (automobiles)
Quai 30B Dàrsena Sud (rampe S)	24,00	12,00	14,0	Navires ro-ro (automobiles)
Quai 30C Dàrsena Sud	277,00	12,00	50/350	Navires ro-ro (automobiles)
Quai 31A Dàrsena Interior	286,00	12,00	50/400	Navires ro-ro (automobiles)
Quai 31A Dàrsena Interior (rampe)	22,00	12,00	36,0	Navires ro-ro (automobiles)
Quai 31B Dàrsena Interior	240,00	7,00	50,0	Navires ro-ro (automobiles)
Quai 31B Dàrsena Interior (rampe O)	36,00	7,00	22,0	Navires ro-ro (automobiles)
Quai 31C Dàrsena Interior (rampe)	29,00	8,00	12,0	Navires ro-ro (automobiles)
Quai 31C Dàrsena Interior	87,00	8	0	Navires ro-ro (automobiles)
Quai 32 Inflammables (7 postes)	1.190,00	12,00	0,0	Gaz liquéfié et liquide
Quai 33C Nou Contradic	300,00	13,70	0,0	Gaz naturel liquéfié
Total	14.208,05			
BASSINS DE PÊCHE				
Quai 10A Pescadors	75,00	8,00	50,0	Pêche / cale d'échouage
Quai 10B Pescadors	68,50	8,00	35,0	Pêche
Quai 10C Pescadors (nord)	154,00	8,00	35,0	Pêche
Quai 11A Balears	217,50	8,00	10,0	Pêche
Quai 11B Balears	61,00	8,00	21,0	Pêche
Quai 11C Balears	261,00	9,60	50,0	Pêche
Total	837,00			
AUTRES BASSINS				
Quai 01A Adossat	100,00	4,00	0,0	Embarcations d'appoint
Quai 02A Llevant	43,00	8	45	Embarcations d'appoint
Quai 02B Llevant	186,00	8,00	60,0	Embarcations d'appoint
Quai 02C Llevant	156,00	8,00	45,0	Embarcations d'appoint
Quai 03 Oriental	210,00	8,50	0,0	Réparations et ateliers
Quai 05A Occidental (tête des rampes)	58,50	9,00	10,0	Réparations et ateliers
Quai 05B Occidental (ouest)	210,00	9,00	19,5	Réparation et armement de navires
Quai 06A Catalunya Sud	35,00	8,00	5,5	Réparation et armement de navires
Quai 06B Catalunya (tête des rampes)	50,00	8,00	18,0	Réparation et armement de navires
Quai 06C Catalunya Nord	214,00	8,00	26,0	Réparation et armement de navires
Quai 08A Nou	98,00	8,00	42,0	Réparation et armement de navires
Quai 09A Escar	59,00	8,00	42,0	Réparation et armement de navires

Nom	Longueur (m)	Tirant d'eau (m)	Largeur (m)	Utilisation
Quai 12A Relotge	202,00	8,00	65,0	Navires de plaisance
Quai 13A Marina Port Vell	439,00	8,00	52,0	Navires de plaisance
Quai 14A Dipòsit	108,00	8,00	40,0	Navires de plaisance
Quai 15A Espanya NE	437,00	8,30	34,0	Yachts et navires de prestige
Quai 15C Espanya Sud	177,00	7,60	36,0	Embarcations d'appoint
Quai 15D Espanya Ouest-2	283,50	7,60	45,0	Navires de plaisance
Quai 15E Espanya Ouest-1	221,00	7,60	19,0	Navires de plaisance
Quai 16A Bosch i Alsina	451,00	6,60	55,0	Navires non commerciaux, pompes
Quai 17A Drassanes	97,00	7,00	0,0	Trafic local
Quai 27C Lepant (poste n° 3)	79,00	7,00	15,0	Base remorqueurs
Quai 28A Evaristo Fernández	66,00	7,00	65,0	Base remorqueurs / lamaneurs
Quai 28B Evaristo Fernández	80,00	7,00	65,0	Base remorqueurs
Quai 33A Nou Contradic	80,00	2,50	10,0	Embarcations d'appoint
Quai 33B Nou Contradic	160,00	6,00	0,5	Embarcations d'appoint
Total	4.300,00			
TOTAL BASSINS SERVICES DU PORT	19.345,05			
Entreprises privées				
BASSINS COMMERCIAUX				
Quai 25C Plataforma 3 Nord	250,00	11,50	0,00	Produits pétroliers
Quai 25D Plataforma 3 Sud	250,00	11,50	0,00	Produits pétroliers
Quai 25B Plataforma 2 Nord	200,00	10,50	0,00	Produits pétroliers
Quai 25E Plataforma 2 Sud	200,00	10,50	0,00	Produits pétroliers
Quai 25A Plataforma 1 Nord	150,00	8,40	0,00	Produits pétroliers
Quai 26B Álvarez de la Campa (2ème tronçon)	250,00	12,00	100/200	Vracs solides et liquides requérant des installations spéciales
Quai 32H Inflammables	258,00	12,00	0,00	Gaz naturel liquéfié
Total	1.558,00			
BASSINS DE PÊCHE				
s.o.				
AUTRES BASSINS				
Quai 07C Marina '92	126,00	8,00	51,00	Réparations navales
Quai 07B Marina '92	103,50	8,00	62,00	Réparations navales
Quai 07A Marina '92	126,00	8,00	51,00	Réparations navales
Total	355,50			
TOTAL BASSINS ENTREPRISES PRIVÉES	1.913,50			
TOTAL	21.258,55			

2.2.1.2. Classement par utilisation et tirant d'eau

Utilisation	Longueur en mètres pour une valeur de tirant d'eau T					Total	T<4m
	T>=12m	12m>T<=10m	10m>T>=8m	8m>T>=6m	6m>T>=4m		
SERVICES DU PORT							
Quais commerciaux							
Marchandises diverses conventionnelles	811,00	889,00	284,00	89,60	-	2.073,60	-
Conteneurs	2.485,00	-	373,40	210,00	-	3.068,40	-
Amarrages ro-ro	1.183,10	51,25	433,00	328,00	-	1.995,35	-
Vracs solides ne requérant pas d'installations spéciales	417,00	-	-	-	-	417,00	-
Vracs solides requérant des installations spéciales	200,00	658,00	-	-	-	858,00	-
Vracs liquides	1.490,00	-	-	-	-	1.490,00	-
Passagers	1.079,00	1.351,00	1.430,20	445,50	-	4.305,70	-
Autres quais							
Pêche	-	-	837,00	-	-	837,00	-
Armement, réparation et casse	-	-	934,50	-	-	934,50	-
Divers	-	-	1.571,00	1.614,50	100,00	3.365,50	80,00
TOTAL SERVICES DU PORT	7.665,10	2.949,25	5.863,10	2.687,60	100,00	19.345,05	80,00
ENTREPRISES PRIVÉES							
Quais commerciaux							
Marchandises diverses conventionnelles	-	-	-	-	-	-	-
Conteneurs	-	-	-	-	-	-	-
Amarrages ro-ro	-	-	-	-	-	-	-
Vracs solides ne requérant pas d'installations spéciales	-	-	-	-	-	-	-
Vracs solides requérant des installations spéciales	250,00	-	-	-	-	250,00	-
Vracs liquides	258,00	900,00	150,00	-	-	1.308,00	-
Passagers	-	-	-	-	-	-	-
Autres quais							
Pêche	-	-	-	-	-	-	-
Armement, réparation et casse	-	-	355,50	-	-	355,50	-
Divers	-	-	-	-	-	-	-
TOTAL ENTREPRISES PRIVÉES	508,00	900,00	505,50	0,00	0,00	1.913,50	0,00
TOTAL	8.173,10	3.849,25	6.368,60	2.687,60	100,00	21.258,55	80,00

2.2.2. Surface terrestre et zones de stockage (m2)

SECTEUR	Zones de stockage					Autres	Total
	Désignation	Découvertes	Couvertes et ouvertes	Fermées	Routes et voies fe		
SECTEUR 1							
Quai 01 Adossat							
Quai 02 Llevant							
Quai 03 Dic Flotant							
Quai 05 Occidental							
Surface :		245876	-	6750	77.495	104.340	434.461
SECTEUR 2							
Quai 06 Catalunya							
Quai 08 Nou							
Quai 10 Pescadors							
Quai 11 Balears							
Quai 12 Rellotge							
Quai 13 Marina Port Vell							
Quai 14 Dipòsit							
Quai 15 Espanya							
Quai 16 Bosch i Alsina							
Quai 17 Drassanes							
Quai 18 Barcelona							
Surface :		228.795	-	-	122.414	434.217	785.426
SECTEUR 3							

SECTEUR	Zones de stockage					Autres	Total
	Désignation	Découvertes	Couvertes et ouvertes	Fermées	Routes et voies fe		
Quai 19 Sant Bertran							
Quai 20 Ponent							
Quai 21 Costa							
Quai 22 Contradic							
Surface :		95.073	-	28.081	135.333	161.967	420.454
SECTEUR 4							
Quai 23 Oest							
Quai 24 Sud							
Quai 25 Pantalà							
Surface :		461.702	-	14.400	123.323	262.985	862.410
SECTEUR 5							
Quai 26 Álvarez de la Campa							
Quai 27 Lepant							
Quai 28 Evaristo Fernández							
Surface :		251.997	-	11.690	124.537,60	173.155,40	561.380
SECTEUR 6							
Quai 29 Príncep d'Espanya							
Quai 30 Dársena Sud							
Surface :		436.807	-	58473	65.381	265.456	826.117
SECTEUR 7							
Zona Sud							
Surface :		254.046	388.040		144.983	52.401	451.430
SECTEUR 8							
Quai 32 Inflammables							
Surface :		1.023.187	-	181.148	218.507	148.783	1.571.625
ZAL 1				424.331	154.169	134.776	713.276
ZAL 2							1.667.000
TOTAL PORT							8.293.579

2.2.3. Entrepôts frigorifiques et usine à glace

Emplacement	Dénomination	Propriétaire	Capacité de stockage (m³)	Observations
Quai 19 Sant Bertran	Entrepôt frigorifique	Interlogística del frío, SA	75.000	
Quai 20 Ponent	Terminal fruitier	Terminal Port Nou, SA	23.040	
Quai 11 Balears	Usine à glace	Cofradía pescadores BCN	296	

2.2.4. Gares maritimes

Emplacement	Propriétaire	Type de trafic	Surface (m²)
Quai 01 Adossat	Creuers del Port de Barcelona, SA	International (gare maritime A)	(rasée en nov. 2006)
Quai 01 Adossat	Creuers del Port de Barcelona, SA	International (gare maritime B)	6.757
Quai 01 Adossat	Creuers del Port de Barcelona, SA	International (gare maritime C)	4.143
Quai 01 Adossat	Costa Crociere SpA (en construction)	International (gare maritime D)	5.451
Quai 18 Barcelona Nord	Creuers del Port de Barcelona, SA	International	1.934
Quai 18 Barcelona Sud	Creuers del Port de Barcelona, SA	International	1.934
Quai 18 Barcelona Nord	Autorité Portuaire de Barcelone	Baléares	1.400
Quai 19 Sant Bertran	Cía. Tramediterránea, SA	International et Baléares	2.333
Quai 15B Espanya	Autorité Portuaire de Barcelone	International	516
Quai 20 Ponent	Autorité Portuaire de Barcelone	International	150

2.2.5. Installations destinées à la pêche

Type d'installation	Emplacement	Surface (m ²)
Criée	Quai 10 Pescadors	1.500
Séchoir à filets	Quai 10 Pescadors	2.500
Cabines	Quai 10 Pescadors	779 cabines
Cabines	Quai 11 Balears	687 cabines
Entrepôt de réparation de filets	Quai 11 Balears	2.013

2.2.6. Bâtiments et installations à usage public

Emplacement	Propriétaire	Utilisation	Caractéristiques
Quai 14 Dipòsit	Université polytechnique de Catalogne	Faculté des sciences nautiques	Immeuble de 1 480 m ² Reste de la parcelle : 2 085 m ²
Quai 17 Drassanes	Autorité Portuaire de Barcelone	Siège / bureaux	Immeuble de 1 060 m ²
Boulevard périphérique, Tram VI	Autorité Portuaire de Barcelone	Bureaux et ateliers de l'APB	19 500 m ²
Quai 16 Bosch i Alsina	Autorité Portuaire de Barcelone	Dispensaire	Immeuble de 600 m ²
C/ Anselm Clavé	Autorité Portuaire de Barcelone	Siège de Port 2000, bureaux	-
Quai 17 Drassanes	Douane	Douane	Immeuble de 4 840 m ²
Carrer Y, Zone sud	Douane	Entrepôt de douane	Parcelle et hangar de 4 926 m ²
Quai 02 Oriental	Croix Rouge maritime	Sauvetage	Partie d'immeuble de 120 m ²
Boulevard périphérique, Tram VI	Direction générale de la marine marchande	Centre de sauvetage et de contrôle du trafic maritime	4 862 m ²
Boulevard périphérique, Tram V	Autorité Portuaire de Barcelone	Gendarmerie / transporteurs	Immeuble de 3 730 m ²
Boulevard périphérique, Tram VI	Gouvernement de Catalogne	Ministère de l'Agriculture, de l'Élevage et de la Pêche	Immeuble de 1 964 m ² Reste de la parcelle : 1 642 m ²
Quai 24 Sud	Autorité Portuaire de Barcelone	PIF	Partie d'entrepôt et d'esplanade de 5 185 m ²
Boulevard périphérique, Tram V	Estibarna	Siège / bureaux	Immeuble de 1 661 m ² Reste de la parcelle : 5 600 m ²
Boulevard périphérique, Tram VI	Estibarna	Centre de formation Estibarna	1 608 m ²
Boulevard périphérique, Tram VI	Estibarna	Centre d'assistance et de formation professionnelle	1 090 m ²
Quai 09 Escar	Autorité Portuaire de Barcelone	Retraités APB / Ligue navale	Surface : 780 m ²
Quai 19 Sant Bertran	Autorité Portuaire de Barcelone	Apostolat de la mer	Immeuble de 3 étages (300 m ² par étage)
Quai 26 Álvarez de la Campa	Agip España, SA	Station-service	Surface : 3 024 m ²
Carrer Y, Zone sud	Agip España, SA	Station-service	Surface : 5 250 m ²
Dédoulement quai Inflammables	Muelles y Espacios Portuarios, SA	Station-service du Truck Center	Surface : 5 493 m ²
Quai 08A Nou	Club Natació Barcelona	Piscines et autres installations sportives	Surface : 21 512 m ²
Quai 08A Nou	Club Natació Atlètic-Barceloneta	Piscines et autres installations sportives	Surface : 8 939 m ²
Quai 12A Rellotge	Marina Port Vell, SA	Marina pour navires de plaisance	Surface : 2 757 m ²
Quai 15D Espanya	Reial Club Marítim de Barcelona	Marina pour navires de plaisance	Surface : 4 181 m ²
Quai 15D Espanya	Real Club Náutico de Barcelona	Marina pour navires de plaisance	Surface : 1 780 m ²

Emplacement	Propriétaire	Utilisation	Caractéristiques
Quai 22 Contradic	Coma y Ribas, SA	Pont-bascule	Surface : 200 m ²
Quai 23 Oest	Terminal Catalunya, SA	Pont-bascule	Surface : 200 m ²
Av. Álvarez de la Campa	Syndicat officiel des peseurs et mesureurs publics de Barcelone	Pont-bascule	Surface : 200 m ²
Boulevard périphérique, Tram I	Autorité Portuaire de Barcelone	Porte n° 2 d'entrée / de sortie de la zone commerciale	Contrôle Garde-quais + Gendarmerie (contre-inspection)
Boulevard périphérique, Tram III	Autorité Portuaire de Barcelone	Porte n° 25 d'entrée / de sortie de la zone commerciale	Contrôle Garde-quais + Gendarmerie (contre-inspection)
Boulevard périphérique, Tram V	Autorité Portuaire de Barcelone	Porte n° 28 de sortie de la zone commerciale	Contrôle Gendarmerie (contre-inspection)
Boulevard périphérique, Tram VI	Autorité Portuaire de Barcelone	Porte n° 29 d'entrée de la zone commerciale	Contrôle Garde-quais
Boulevard périphérique, Tram VI	Autorité Portuaire de Barcelone	Porte n° 30 d'entrée de la zone commerciale	Contrôle Garde-quais
Quai 32 Inflammables	Autorité Portuaire de Barcelone	Porte n° 31 d'entrée et de sortie du quai Inflammables	Contrôle Garde-quais + Gendarmerie (contre-inspection)
Boulevard périphérique, Tram VII	Autorité Portuaire de Barcelone	Porte n° 33 d'entrée et de sortie de la ZAL	Contrôle Garde-quais
Quai 08A Nou	Club Natació Atlètic-Barceloneta	Parc de stationnement public pour voitures de tourisme	Surface souterraine de 11 285 m ² + 385 m ² de rampes
Quai 14A Dipòsit	Cintra, SA	Parc de stationnement public pour voitures de tourisme	Surface souterraine de 13 861 m ² + 818 m ² de rampes
Quai 16A Bosch i Alsina	Barcelona Serveis Municipals, SA	Parc de stationnement public pour voitures de tourisme	Surface souterraine de 7 263 m ² + 881 m ² de rampes
Quai 32 Inflammables	Autorité Portuaire de Barcelone	Parc de stationnement public pour camions	Esplanade de 50 615 m ²

2.4. Installations destinées aux navires

2.4.1. Cales et docks

2.4.1.1. Cales sèches

Emplacement	Propriétaire	Longueur (m)	Largeur (m)	Tirant d'eau par rapport au zéro du Port (m)	Capacité (t)
Bassin de la digue	Unión Naval Barcelona	215	35	8,5	50.000

2.4.1.2. Docks flottants

Propriétaire	Longueur (m)		Largeur (m)		Tirant d'eau maximum (m)		Force ascensionnelle Tm	Année de construction
	Extérieur	Intérieur	Extérieur	Intérieur	Extérieur	Intérieur		
Autorité Portuaire de Barcelone	117,3	101	28,4	19,8/21,6	8,5/9	4/4,5	4.500	1974

2.4.2. Cales d'échouage

Emplacement	Propriétaire	Nbre de rampes identiques	Longueur de rampe (m)	Largeur (m)	Pente (%)	Tirant d'eau à l'extrémité (m)	Tonnage maximum admissible
Quai 09 Escar	Marina Barcelona 92, SA	--	105/125/122	9/10,5/14	4,6	9	Travelift : 150 t Syncrolift : 1 600 t

2.4.3. Chantiers navals

Emplacement	Propriétaire	Nbre de cales	Longueur des cales (m)	Largeur des cales (m)	Surface (m²)
Quai 02 Llevant	Hélices y suministros navales, SL	Aucune	--	--	1.052
Quai 02 Llevant	North Wind Yard, SL	Aucune	--	--	6.939,3
Quai 03 Dic Flotant / 05 Occidental / 06 Catalunya	Unión Naval Barcelona, SA	Aucune	--	--	31.013
Bassin de la digue	Unión Naval Barcelona, SA	Aucune	--	--	36.977,5

2.4.4. Services d'avitaillement

Type d'avitaillement	Emplacement	Nbre de dispositifs	Capacité horaire de chaque dispositif	Capacité horaire du quai	Fournisseur
Gas-oil (pêche)	Quai 11 Balears	1	2,00 t	2,00 t	REPSOL
Essence et gas-oil	Marina Port Vell	4	1,50 t	6,00 t	PETROCAT
Essence et gas-oil	Quai 16 Bosch i Alsina	2	2,00 t	4,00 t	CEPSA
Gas-oil et mazout	Ensemble du Port (bateau-citern)	-	200/500 m3	-	REPSOL
Gas-oil et mazout	Ensemble du Port (bateau-citern)	-	250/350 m3	-	CEPSA

2.5. Équipements mécaniques terrestres

2.5.1. Grues

2.5.1.1. Grues de quai

Emplacement	Propriétaire	Nbre	Type	Marque	Type d'énergie utilisée	Force (t)	Hauteur au-dessus de BMVE (m)	Rendement dans des conditions normales de fonctionnement	Année de construction
Adossat	UTE Llevant	1	Pont roulant	Paceco	HT 6 000 V	35	25	32	1990
Adossat	UTE Llevant	2	Pont roulant	B.W.	HT 6 000 V	50	24	30	1972
Ponent E	T. Port Nou	3	Portique	Bynsa	(CA) 440 V	6	25	25	1982
Ponent S	T. Port Nou	1	Pont roulant	Demag	HT 6 000 V	40	27	35	1969
Sud N	TCB	1	Pont roulant	B.W.	HT 6 000 V	50	27	35	1982
Sud E	TCB	1	Pont roulant	Paceco	HT 6 000 V	50	27	35	1996
Sud E	TCB	1	Pont roulant	Kone	HT 6 000 V	50	33	35	1993
Sud E	TCB	2	Pont roulant	Kone	HT 6 000 V	50	33	35	1999
Sud E	TCB	2	Pont roulant	Kone	HT 6 000 V	60	33,5	35	2003
Sud E	TCB	1	Pont roulant	B.W.	HT 6 000 V	50	27	35	1982
Sud E	TCB	1	Pont roulant	B.W.	HT 6 000 V	50	27	35	1988
Álvarez Campa	Est. de Ponent	2	Pont roulant	Paceco	HT 6 000 V	35	24	30	1986
Álvarez Campa	Est. de Ponent	1	Pont roulant	Liebherr	HT 6 000 V	35	24	30	1990

Emplacement	Propriétaire	Nbre	Type	Marque	Type d'énergie utilisée	Force (t)	Hauteur au-dessus de BMVE (m)	Rendement dans des conditions normales de fonctionnement	Année de construction
Lepant	Est. Ponent	1	Portique	Imenasa	(CA) 440 V	28	22	30	1973
Lepant	Est. Ponent	1	Pont roulant	Paceco	(CA) 440 V	41	25	25	1985
Príncep d'Espanya	TERCAT	2	Pont roulant	Liebherr	HT 6 000 V	50	33	35	1998
Príncep d'Espanya	TERCAT	2	Pont roulant	Liebherr	HT 6 000 V	50	33	35	1999
Príncep d'Espanya	TERCAT	2	Pont roulant	Liebherr	HT 6 000 V	50	35	35	2001
Príncep d'Espanya	TERCAT	2	Pont roulant	Liebherr	HT 6 000 V	50	37	35	2004
TOTAL		29							

2.5.1.2. Grues mobiles

Emplacement	Propriétaire	Nbre	Type	Marque	Type d'énergie utilisée	Force (t)	Hauteur au-dessus de BMVE (m)	Rendement dans des conditions normales de fonctionnement (t/h)	Année de construction
Oest	Coma y Ribas, S.L.	1		Gotwald HMK260EG	Gas-oil	63 t			2006
Dàrsena sud	Terminal Catalunya, S.A.	1		Gotwald HMK-280	Gas-oil	100 t			2006
Oest	Terminal Catalunya, S.A.	3		Gotwald HMK 300	Gas-oil	104 t	40	800	1993/98/99
Dàrsena sud	Terminal Catalunya, S.A.	2		Gotwald HMK 330	Gas-oil	104 t	40	800	2003
Oest	Terminal Catalunya, S.A.	2		Fantuzzi MHC40	Gas-oil	40 t	24	400	2004/2006
Ponent	Terminal Port-Nou, S.A.	1		Demag MCQ 2000	Gas-oil	50 t	50	500	Non précisé
Ponent	Terminal Port-Nou, S.A.	1		Demag MCQ 2000	Gas-oil	52,5 t	50	500	1996
TOTAL		11							

2.5.1.3. Nombre de grues, résumé

Type	Services du Port	Entreprises privées	Total
Grues à conteneurs		25	25
À portique :			
de 0 à 6 t	-	3	3
de 7 à 12 t	-	-	0
de 13 à 16 t	-	1	1
plus de 16 t	-	-	-
Nombre total de grues à portique	-	4	4
Nombre total de grues automobiles	-	11	11
Autres grues	-	-	-
TOTAL	-	40	40

2.5.2. Installations spéciales de chargement et de déchargement

Emplacement	Propriétaire	Année de construction	Caractéristiques
Quai 01 B Adossat	Cemex España, SA	1991	Entrepôt-silo à ciment
Quai 22 Contradic (N)	Tramer, SA	1935-41-69	Installations pour l'embarquement de potasse
Quai 22 Contradic (E)	Ergransa	1963-80	Station de réception de grains
Quai 22 Contradic (S)	Loiret & Haentjens España, SA	1991	Dépôts de mélasse et de sucre en vrac
Quai 22 Contradic (S)	Bunge Ibérica, SA	1966	Dépôts de produits oléagineux en vrac
Quai 22 Contradic (S)	Portcemen, SA	1975	Silos à ciment et à clinker
Quai 22 Contradic (S)	Sadesa	1963	Dépôts d'huiles et de graisses en vrac
Quai 23 Oest	Bunge Ibérica, SA	1979-81	Station de mouture de graines de soja
Quai 24 Oest	CLH, SA	1929-76	Dépôts de produits pétroliers
Quai 26 Álvarez de la Campa	Cargill España, SA	1979	Station de mouture de graines de soja
Quai 32 Inflammables	Decal España, SA	1992-2001-2002	Dépôts de produits pétroliers et chimiques
Quai 32 Inflammables	Koalagas, SA	1992-2001	Dépôts de propane
Quai 32 Inflammables	Terquimsa.	1975	Dépôts de produits chimiques
Quai 32 Inflammables	Terminales Portuarias, SL	73-80-95-2001	Dépôts de produits pétroliers et chimiques
Quai 32 Inflammables	Relisa	1975	Dépôts d'huiles en vrac
Quai 32 Inflammables	Enagas, SA	1969	Usine de regazification
Quai 32 Inflammables	Meroil, SA	2003	Dépôts de produits pétroliers

2.5.3. Matériel roulant ferroviaire

Propriétaire	Type de matériel	Nbre	Type d'énergie utilisée	Capacité de traction Capacité de chargement (t)	Largeur de voie	Année de construction
TCB, SL	Grue Jaso 262	1	Électricité			1997

2.5.4. Matériel auxiliaire de chargement, déchargement et transport

Type de matériel	Propriétaire	Nbre	Type d'énergie utilisée	Caractéristiques
Bascules	Cemex España, S.A.	2		60 t
Chariots élévateurs	Cemex España, S.A.	1	Gas-oil	
Nacelle élévatrice	Cemex España, S.A.	2	Gas-oil	
Pelles mécaniques	Cemex España, S.A.	3	Gas-oil	
Bennes	Coma y Ribas, S.L.	1	-----	7 m3
Bennes	Coma y Ribas, S.L.	1	-----	21,5 m3
Bennes	Coma y Ribas, S.L.	1	-----	6,5 m3
Remorques	Coma y Ribas, S.L.	5	-----	-----
Wagon-trémie	Coma y Ribas, S.L.	2	-----	35 m3
Nacelle élévatrice	Coma y Ribas, S.L.	1	Gas-oil	4 t
Bennes	Coma y Ribas, S.L.	3	-----	9,5 m3
Bennes	Coma y Ribas, S.L.	1	-----	32 m3
Wagon-trémie	Coma y Ribas, S.L.	1	-----	80 m3
Bascules	Coma y Ribas, S.L.	1	-----	60 t
Nacelle élévatrice	Compañía Trasmediterranea, S.A.	1	Gas-oil	5,5 t
Mafis	Compañía Trasmediterranea, S.A.	1	Gas-oil	
Nacelle élévatrice	Compañía Trasmediterranea, S.A.	2	Gas-oil	2,5 t
Tracteurs	Compañía Trasmediterranea, S.A.	1	Gas-oil	
Nacelle élévatrice	Compañía Trasmediterranea, S.A.	1	Gas-oil	10 t
Mafis	Compañía Trasmediterranea, S.A.	14	Gas-oil	

Type de matériel	Propriétaire	Nbre	Type d'énergie utilisée	Caractéristiques
Gerbeur a tablier porte-fourche rétractable	Compañia Trasmediterranea, S.A.	2	Gas-oil	
Bascules	DECAL, SA	2	-----	60 t
Nacelle élévatrice	DECAL, SA	1	Gas-oil	2 t
Nacelle élévatrice	Enagas, S.A.	1	Électricité	1,5 t
Bascules	Ergransa, S.A.	2	Électricité	60 t
Pelles mécaniques	Ergransa, S.A.	2	Gas-oil	2 t
Pelles mécaniques	Ergransa, S.A.	1	Gas-oil	1,6 t
Pelles mécaniques	Ergransa, S.A.	1	Gas-oil	1,5 t
Pelles mécaniques	Ergransa, S.A.	1	Gas-oil	3,5 t
Bennes	Ership, S.A.	1	-----	10 m3
Nacelle élévatrice	Ership, S.A.	1	Gas-oil	
Nacelle élévatrice	Estibadora de Ponent, S.A.	1	Gas-oil	15t
Nacelle élévatrice	Estibadora de Ponent, S.A.	1	Gas-oil	38 t
Mafis	Estibadora de Ponent, S.A.	5	Gas-oil	25 t
Nacelle élévatrice	Estibadora de Ponent, S.A.	1	Gas-oil	1,75 t
Mafis	Estibadora de Ponent, S.A.	7	Gas-oil	32 t
Nacelle élévatrice	Estibadora de Ponent, S.A.	1	Gas-oil	2,5 t
Gerbeur a tablier porte-fourche rétractable	Estibadora de Ponent, S.A.	7	Gas-oil	45 t
Plates-formes	Estibadora de Ponent, S.A.	7		65 t
Convoyeurs à bande	Interlogistica del frío	2	Électricité	10 m - 6 m
Plates-formes	José Llinás e Hijos, S.L.	1	Électricité	2 t
Plates-formes	José Llinás e Hijos, S.L.	1	Électricité	16 t
Chariots élévateurs	José Llinás e Hijos, S.L.	1	Gas-oil	7,5 t
Chariots élévateurs	José Llinás e Hijos, S.L.	1	Gas-oil	5 t
Chariots élévateurs	José Llinás e Hijos, S.L.	3	Gas-oil	4 t
Tracteurs	José Llinás e Hijos, S.L.	1	Gas-oil	40
Chariots élévateurs	José Llinás e Hijos, S.L.	7	Électricité	1,6 t
Chariots élévateurs	José Llinás e Hijos, S.L.	2	Gas-oil	1,5 t
Chariots élévateurs	José Llinás e Hijos, S.L.	1	Gas-oil	1,2 t
Chariots élévateurs	José Llinás e Hijos, S.L.	2	Gas-oil	28 t
Chariots élévateurs	José Llinás e Hijos, S.L.	16	Gas-oil	1,8 t
Pelles excavatrices	José Llinás e Hijos, S.L.	7	Électricité	1,4 t
Pelles excavatrices	José Llinás e Hijos, S.L.	4	Gas-oil	2 t
Tracteurs	José Llinás e Hijos, S.L.	1	Gas-oil	16 t
Chariots élévateurs	José Llinás e Hijos, S.L.	6	Gas-oil	2 t
Chariots élévateurs	José Llinás e Hijos, S.L.	11	Gas-oil	2,5 t
Chariots élévateurs	José Llinás e Hijos, S.L.	7	Électricité	1,8 t
Chariots élévateurs	José Llinás e Hijos, S.L.	3	Électricité	1,75 t
Chariots élévateurs	José Llinás e Hijos, S.L.	4	Électricité	3 t
Chariots élévateurs	José Llinás e Hijos, S.L.	4	Électricité	2,5 t
Chariots élévateurs	José Llinás e Hijos, S.L.	1	Gas-oil	7 t
Chariots élévateurs	José Llinás e Hijos, S.L.	3	Gas-oil	3 t
Citernes	Loiret & Haentjens España, S.A.	2		21 m3
Citernes	Loiret & Haentjens España, S.A.	1		24 m3
Nacelle élévatrice	Loiret & Haentjens España, S.A.	1	Électricité	1,75 t
Nacelle élévatrice	Loiret & Haentjens España, S.A.	1	Électricité	1,5 t
Pelles mécaniques	Portcemen, S.A.	1	Gas-oil	5,4 t
Bascules	Receptora de Líquidos, SA	1	Électronique	60 t
Nacelle élévatrice	Receptora de Líquidos, SA	1	Gas-oil	4 t
Remorques	Receptora de Líquidos, SA	2	-----	-----
Nacelle élévatrice	TCB, SL	3	Gas-oil	40 t
Nacelle élévatrice	TCB, SL	2	Gas-oil	25 t
Nacelle élévatrice	TCB, SL	2	Gas-oil	17 t
Nacelle élévatrice	TCB, SL	3	Gas-oil	6 t
Nacelle élévatrice	TCB, SL	1	Gas-oil	4 t
Nacelle élévatrice	TCB, SL	3	Gas-oil	3 t
Nacelle élévatrice	TCB, SL	2	Gas-oil	2,5 t
Nacelle élévatrice	TCB, SL	2	Gas-oil	1,5 t
Plates-formes	TCB, SL	2	-----	-----
Chariots-cavaliers	TCB, SL	33	Gas-oil	40 t

Type de matériel	Propriétaire	Nbre	Type d'énergie utilisée	Caractéristiques
Gerbeurs de conteneurs vides	TCB, SL	9	Gas-oil	9 t
Chariots-cavaliers	TCB, SL	16	Gas-oil	50 t
Gerbeur à tablier porte-fourche rétractable	TCB, SL	2	Gas-oil	45 t
Nacelle élévatrice	Terminal Catalunya, S.A.	9	Gas-oil	2,5 t
Nacelle élévatrice	Terminal Catalunya, S.A.	1	Gas-oil	18 t
Nacelle élévatrice	Terminal Catalunya, S.A.	3	Gas-oil	8 t
Nacelle élévatrice	Terminal Catalunya, S.A.	4	Gas-oil	32 t
Nacelle élévatrice	Terminal Catalunya, S.A.	4	Gas-oil	7 t
Nacelle élévatrice	Terminal Catalunya, S.A.	20	Gas-oil	4 t
Nacelle élévatrice	Terminal Catalunya, S.A.	1	Gas-oil	48 t
Nacelle élévatrice	Terminal Catalunya, S.A.	12	Gas-oil	16 t
Transtainers	Terminal Catalunya, S.A.	11	Gas-oil	40 t
Gerbeur à tablier porte-fourche rétractable	Terminal Catalunya, S.A.	36	Gas-oil	40 t
Nacelle élévatrice	Terminal Catalunya, S.A.	4	Gas-oil	
Pelles mécaniques	Terminal Catalunya, S.A.	5	Gas-oil	
Tracteurs	Terminal Catalunya, S.A.	33	Gas-oil	
Nacelle élévatrice	Terminal Catalunya, S.A.	3	Gas-oil	28 t
Trémies	Terminal Catalunya, S.A.	1	- - - -	
Mafis	Terminal Catalunya, S.A.	30	- - - -	
Mafis	Terminal Catalunya, S.A.	6		65/45 t
Bennes	Terminal Catalunya, S.A.	4	- - - -	
Plates-formes	Terminal Catalunya, S.A.	2	- - - -	
Nacelle élévatrice	Terminal Port-Nou, S.A.	13	Gas-oil	4 t
Plates-formes	Terminal Port-Nou, S.A.	4		60 t
Nacelle élévatrice	Terminal Port-Nou, S.A.	1	Gas-oil	45 t
Gerbeur à tablier porte-fourche rétractable	Terminal Port-Nou, S.A.	1	Gas-oil	32 t
Transtainer	Terminal Port-Nou, S.A.	2	Gas-oil	42 t
Gerbeur à tablier porte-fourche rétractable	Terminal Port-Nou, S.A.	5	Gas-oil	45 t
Mafis	Terminal Port-Nou, S.A.	4	Gas-oil	
Nacelle élévatrice	Terminal Port-Nou, S.A.	1	Gas-oil	25 t
Gerbeur à tablier porte-fourche rétractable	Terminal Port-Nou, S.A.	1	Gas-oil	42 t
Nacelle élévatrice	Terminal Port-Nou, S.A.	2	Gas-oil	16 t
Nacelle élévatrice	Terminal Port-Nou, S.A.	1	Gas-oil	14 t
Nacelle élévatrice	Terminal Port-Nou, S.A.	7	Gas-oil	7 t
Plates-formes	Terminal Port-Nou, S.A.	3	Gas-oil	
Nacelle élévatrice	Terminal Port-Nou, S.A.	12	Gas-oil	3 t
Tracteurs	Terminal Port-Nou, S.A.	4	Gas-oil	
Bascules	Terminales Portuarias, S.L.	1	Mécanique	250 kg
Bascules	Terminales Portuarias, S.L.	6	Électricité	60 t
Nacelle élévatrice	Terminales Portuarias, S.L.	5	Gas-oil	37,5 kW
Nacelle élévatrice	Terminales Portuarias, S.L.	1	Gas-oil	37 kW
Bascules	Terminales Portuarias, S.L.	1	Mécanique	1 500 kg
Bascules	Terminales Portuarias, S.L.	1	Électricité	1 800 kg
Bascules	Terminales Portuarias, S.L.	2	Électricité	400 kg
Nacelle élévatrice	Terminales Químicos, S.A.	2	Gas-oil	2,5 t
Bascules	Tráfico de Mercancias, S.A	2	Sur convoyeur	1 000 t/h
Convoyeurs à bande	Tráfico de Mercancias, S.A	25	Électricité	1 300 m
Ponts de chargement	Tráfico de Mercancias, S.A	1	Électricité	500/1 000 t/h
Grattoirs frontaux	Tráfico de Mercancias, S.A	1	Électricité	600 t/h
Chariots-cavaliers	Ute Unio Llevant , Transp. Mar.Alcudia	7	Gas-oil	40 t
Gerbeur à tablier porte-fourche rétractable	Ute Unio Llevant , Transp. Mar.Alcudia	4	Gas-oil	45 t
Mafis	Ute Unio Llevant , Transp. Mar.Alcudia	5	Gas-oil	
Plates-formes	Ute Unio Llevant , Transp. Mar.Alcudia	4	Gas-oil	26 t
Chariots élévateurs	Ute Unio Llevant , Transp. Mar.Alcudia	1	Gas-oil	1,75 t
Pelles mécaniques	Ute Unio Llevant , Transp. Mar.Alcudia	1	Gas-oil	
Chariots élévateurs	Ute Unio Llevant , Transp. Mar.Alcudia	2	Gas-oil	2,7 t

2.6. Matériel flottant

2.6.1. Dragues

Nom	Propriétaire	Type d'énergie utilisée	Longueur (m)	Largeur (m)	Creux (m)	Capacité de désagrégation ou des godets	Année de construction
-	-	-	-	-	-	-	-

2.6.2. Remorqueurs

Nom	Propriétaire	Type d'énergie utilisée	Puissance (BHP)	Longueur (m)	Largeur (m)	Creux (m)	Année de construction
Montras	Remolcadores de Barcelona, SA	Gas-oil	6.530	29,50	11,00	4,00	2005
R. Catalunya	Remolcadores de Barcelona, SA	Gas-oil	6.530	29,50	11,00	4,00	2005
Montoriol	Remolcadores de Barcelona, SA	Gas-oil	4.004	27,00	9,70	3,90	2002
Montfred	Remolcadores de Barcelona, SA	Gas-oil	4.004	27,00	9,70	3,90	2002
Montnegre	Remolcadores de Barcelona, SA	Gas-oil	1.650	26,40	7,50	3,10	1989
Salvador Dalí	SAR Remolcadores, SL	Gas-oil	5.073	26,45	15,25	3,30	2005
Ramón Casas	SAR Remolcadores, SL	Gas-oil	5.073	26,45	15,25	3,30	2005
Pau Casals	SAR Remolcadores, SL	Gas-oil	4.004	25,90	9,70	3,90	1998
Pompeu Fabra	SAR Remolcadores, SL	Gas-oil	1.650	26,40	7,50	3,10	1987

2.6.3. Maries-salopes et allèges

Nom	Propriétaire	Type d'énergie utilisée	Puissance (BHP)	Longueur (m)	Largeur (m)	Creux (m)	Capacité en m3 ou GT	Année de construction
BARCAZA B-4	Port-Sub, SL	-	-	30	7,01	2	119	1968
GANGUIL NUMERO UNC	Port-Sub, SL	Gas-oil	239	31,72	7,33	2,82	139	1969
ORIOLE PRIMERA	Port-Sub, SL	Gas-oil	270x2 CV	10,58	3,54	2,01	19,67	1990
SUBMAR UNO	Port-Sub, SL	Gas-oil	410	12,5	4	1,9	23	2005

2.6.4. Grues flottantes

Nom	Propriétaire	Type d'énergie utilisée	Embarcation	Caractéristiques techniques			Année de construction
				Force (t)	Portée (m)	Hauteur au-dessus de la mer (m)	
-	-	-	-	-	-	-	-

2.6.5. Autres équipements auxiliaires du Port

Nom	Propriétaire	Type	Caractéristiques	Année de construction
APB BOMBERS BCN	APB	Zodiac	Pompiers plongeurs des services de sa	2000
Blavet	APB	Canot	Nettoyage des eaux de surface	1998
Corb Marí I	APB	Canot	Nettoyage des eaux de surface	1996
Corb Marí II	APB	Canot	Nettoyage des eaux de surface	1996
Neptuno	APB	Engin maritime	Nettoyage des eaux de surface	1980
Pedro de Alvarado	APB	Vedette	Sondages et services divers	1964
Pilar I	APB	arcation pour pass	Accueil des autorités et visiteurs	1992
Porta d'Aigua	APB	/edette à passager	Accueil des autorités et visiteurs	1992
Xatrac	APB	Canot	Nettoyage des eaux de surface	1998
Barcaza B1	CEMESA	Allège	Bateau-citerne	1968
Cemesa 1	CEMESA	Vedette	Amarrage	2000
Cemesa 2	CEMESA	Vedette	Amarrage	2000
Cemesa 3	CEMESA	Vedette	Amarrage	1993
Cemesa 4	CEMESA	Vedette	Amarrage	2003
Alnilam	CORPORACIÓ DE PRÀCTICS	Canot	Lamanage	1995
Nial	CORPORACIÓ DE PRÀCTICS	Canot	Lamanage	1996
Nunki	CORPORACIÓ DE PRÀCTICS	Canot	Lamanage	2000
P Uno	CORPORACIÓ DE PRÀCTICS	Canot	Lamanage	1996
Polar BCN	CORPORACIÓ DE PRÀCTICS	Canot	Lamanage	2005
Mini Pelican 11	ECOLMARE	Pélican	Nettoyage des eaux de surface	2002
Mini Pelican 15	ECOLMARE	Pélican	Nettoyage des eaux de surface	2002
Pelican 69	ECOLMARE	Pélican	Nettoyage des eaux de surface	1980
Instalsub	INSTALSUB	Zodiac	Service de soutien aux travaux sous-m	2001
Instalsub Tarragona	INSTALSUB	Catamaran	Service de soutien aux travaux sous-m	2003
Barcelona Dosmil	LANCHAS Y AMARRES	/edette à passager	Services auxiliaires du Port	1994
Blanca Neus	LANCHAS Y AMARRES	Vedette	Services auxiliaires du Port	1969
Garriga Dos	LANCHAS Y AMARRES	Vedette	Services auxiliaires du Port	2000
Garriga Uno	LANCHAS Y AMARRES	Vedette	Services auxiliaires du Port	2000
Foix	SERVICIOS FLOTANTES	Allège	Collecte de déchets (Marpol V)	1968
Marpol-V	SERVICIOS FLOTANTES	Allège	Collecte de déchets (Marpol V)	2002
Marpol SPRA	SPRA, S.A.	Allège	Collecte de déchets (Marpol I)	2002

2.7. Voies de communication terrestres

2.7.1. Communications intérieures et accès terrestres

Communications intérieures et accès terrestres

Route

Un périphérique de 13 km, doté de deux voies dans chaque sens sur la plus grande partie de son trajet, relie les différents quais et les zones de stockage sur le pourtour du Port de Barcelone.

Des voies d'accès et de service secondaires conduisant à chaque quai viennent compléter cette voie principale.

Chemin de fer

En ce qui concerne les communications intérieures par chemin de fer, du quai de Ponent en direction du sud, tous les quais disposent d'un accès ferroviaire. Les voies sont de type Renfe (écartement espagnol de 1,668 m), de type FGC (écartement de 1 m) ou mixtes.

Sur les 33,475 km qui composent le réseau ferroviaire du Port, 15,45 km ont un écartement de rails espagnol, 5 km un écartement de rails de type FGC, 4,7 km un écartement mixte espagnol-FGC et 3,63 km un écartement mixte espagnol-européen. Les autres sont des voies à origine et destination fixes.

La Renfe répond à la demande de différents trafics : conteneurs, marchandises diverses non conteneurisées et vracs solides et liquides.

Les FGC transportent, depuis le quai de Contradic, la potasse embarquée à Barcelone.

Le quai Sud est doté d'un terminal ferroviaire pour conteneurs.

Les terminaux d'automobiles disposent d'un terminal ferroviaire.

Le quai Príncep d'Espanya possède un terminal ferroviaire public polyvalent, essentiellement destiné aux automobiles, aux produits sidérurgiques et aux conteneurs.

Accès terrestres

Le Port de Barcelone est situé à proximité d'un nœud d'infrastructures ferroviaires et routières qui le rapprochent de son arrière-pays.

L'accès au réseau routier est immédiat car la ronda, voie rapide contournant la ville de Barcelone, passe à proximité du port.

Les principales routes sont les suivantes :

- L'autoroute AP-2, qui permet d'accéder au centre de la Catalogne et à l'Aragon, et la A-68 qui mène au nord de l'Espagne et à la
- L'autoroute de la Méditerranée AP-7 qui, au sud, relie Barcelone à la région de Valence et au centre de l'Espagne et, au nord, permet d'accéder à la frontière française et au réseau routier européen.

- L'autoroute AP-9, qui rejoint l'AP-7 à la frontière française, au niveau de La Jonquera.
- L'autoroute C-32, qui relie Barcelone au sud de l'Espagne et à la région de Valence.
- L'autoroute C-58 direction Sabadell, Terrassa et Manresa, qui permet d'accéder à l'axe du Llobregat et, grâce au tunnel de Cadí, à la France via Puigcerdà et le tunnel de Puymorens.

- L'autoroute C-31, qui mène à la nationale II en direction de la frontière française.
- La nationale II en direction de l'ouest, du centre et du nord de l'Espagne.
- La nationale C-17, vers la frontière française via Puigcerdà.
- La nationale 150, vers Sabadell, Terrassa et Manresa.
- La nationale 340, qui relie Barcelone avec le sud de l'Espagne et la région de Valence.

Chemin de fer

Le Port et ses environs sont reliés par chemin de fer aux destinations suivantes :

Renfe (écartement de rails espagnol)

- Port-Bou (France) via Mataró et Granollers
- Puigcerdà (France)
- Centre, ouest et nord de l'Espagne via Manresa-Lérida, Sant Vicenç-Lérida, Tarragone-Saragosse
- Ouest, sud et région de Valence via Tarragone-Valence

FGC (chemins de fer du gouvernement de Catalogne)

- Manresa, Súria et Berga (écartement métrique)
- Igualada (écartement métrique)
- Sabadell et Terrassa

2.7.2. Plan des voies de communication intérieures



2.7.3. Plan des voies d'accès terrestres



2.8. Brève description des installations pour trafics spéciaux

Terminaux de conteneurs et de marchandises diverses

Marchandises en régime de navigation internationale

Le quai 24 Sud accueille le terminal public de conteneurs, dont la concession a été octroyée à TCB, SL. Ce terminal occupe une surface de 46,1 ha et dispose de deux lignes d'amarrage. La première, située sur la face nord, possède une longueur de 350 m et un tirant d'eau de 12 m et la seconde, située sur la face est, possède une longueur de 1 012 m et un tirant d'eau compris entre 14 et 16 m. Ce terminal est équipé de 9 grues porte-conteneurs, dont 5 de type overpanamax.

Sur le quai 29 Príncep d'Espanya, l'entreprise Terminal Catalunya, SA est titulaire de la concession d'un terminal polyvalent d'une surface de 35,1 ha doté de 1 653 m de ligne d'amarrage et d'un tirant d'eau compris entre 8,7 et 14 m. Ce terminal possède 2 rampes ro-ro et des entrepôts couverts d'une surface de 22 145 m². Il est également équipé de 8 grues porte-conteneurs, toutes de type overpanamax.

Les quais 01 Adossat, 20 Ponent et 21 Costa accueillent deux terminaux polyvalents respectivement exploités par l'UTE Unió Term. Est. Llevant et par Terminal Port-Nou, SA. Ces terminaux occupent une surface totale de 15 ha et sont dotés de 2 150 m de ligne d'amarrage et d'un tirant d'eau de 16 m. Ils possèdent également 7 rampes ro-ro et 19 442 m² d'entrepôts couverts. L'UTE dispose de 3 grues porte-conteneurs et Terminal Port-Nou SA d'une quatrième, située sur le versant sud du quai de Ponent.

Marchandises en régime de cabotage

Les quais 26 Álvarez de la Campa et 27 Lepant (postes n° 2 et 3) accueillent les installations dont dispose l'entreprise Estibadora de Ponent, SA pour la manutention de conteneurs. Ces installations occupent une surface autorisée de 53 180 m² et 48 405 m² sur chacun de ces quais. Elles disposent d'un tirant d'eau compris entre 6,5 m et 11,8 m, et de 870 m de ligne d'amarrage avec trois postes ro-ro. Elles incluent également 1 grue à portique de 28 t et 4 grues porte-conteneurs de 33,5 à 41 t. Outre le trafic de cabotage, ce terminal accueille aussi le trafic international en provenance et à destination du nord de l'Afrique.

Sur le quai 19 Sant Bertran, l'entreprise Cía. Trasmediterránea, SA est titulaire d'une concession de 34 995 m² pour le transroulage (ro-ro).

Terminaux d'automobiles

Les quais 30 Dàrsena Sud et 31 Dàrsena Interior accueillent deux terminaux d'automobiles : Autoterminal, SA et Setram SA. Ces quais disposent de 850 m de ligne d'amarrage et d'un tirant d'eau maximum de 12 m. Ils sont équipés de quatre postes ro-ro.

Autoterminal dispose d'une concession de 29,2 ha abritant 3 silos verticaux qui lui permettent d'augmenter sa surface de stockage de 299 340 m². Ce terminal a une capacité de 44 400 véhicules (22 900 places couvertes et 21 500 à l'air libre). Il possède également un centre de personnalisation de véhicules et un tunnel de lavage et de déparaffinage.

Setram est titulaire d'une concession de 8,7 ha et dispose d'un silo vertical qu'elle partage avec la société Autoterminal. Ce silo lui permet d'augmenter sa surface disponible de 88 700 m². La capacité du terminal est de 10 000 places, dont 4 000 couvertes.

Terminal récepteur pour les grains en vrac

Le quai 22B Contradic Est accueille le terminal Ergransa, spécialisé dans la réception de grains en vrac. Ce terminal dispose de silos à cellules multiples dont la capacité de stockage est de 170 000 t. Le rendement pratique de déchargement pneumatique y est de 900 t/h.

Terminaux de mouture des graines de soja

Les quais 26B Álvarez de la Campa et 23B Oest sont occupés par les entreprises Cargill España, SA et Bunge Ibérica, SA (anciennement Moyresa), spécialisées dans le trafic de graines de soja. Elles disposent de stations de mouture d'une capacité de 1 400 000 t.

Terminal de réception et de chargement de ciment en vrac

Les quais 22C Contradic et 01 Adossat accueillent respectivement les terminaux de ciment Portcemen, SA et Cemex Espanya, SA. Ces terminaux disposent de silos d'une capacité de 104 800 t.

Terminal de chargement de potasse

Le quai 22A Contradic Nord accueille l'entreprise Tramer, SA, spécialisée dans le chargement de potasse. Le terminal dont elle dispose possède une capacité maximum de stockage de 80 000 t et est équipé d'un portique de chargement dont le rendement est de 700 t/h.

Terminaux de chargement, déchargement et stockage de liquides et de gaz liquéfié

Le Port de Barcelone accueille différents terminaux spécialisés dans ce segment de trafic : Enagas, SA (gaz naturel), Relisa (liquides huileux), Tepsa (produits chimiques et raffinés), Terquimsa (produits chimiques liquides), Decal (produits pétroliers raffinés), Meroil (produits pétroliers raffinés), Sadesa (liquides huileux), Loiret & Haëntjens Esp., SA (mélasse) et CLH, SA (produits pétroliers raffinés). Ces terminaux sont situés sur le quai 32 Inflammables, sur le quai 22 Contradic et sur le tronçon 4 (Tram IV) du boulevard périphérique. Ils occupent une surface de 61,5 ha, possèdent 2 390 m de ligne d'amarrage exclusif et un tirant d'eau maximum de 12 m. Leur capacité totale de stockage s'élève à 2 232 000 m³.

Terminal fruitier

Le quai 20C Ponent abrite le terminal fruitier de Terminal Port Nou, SA, qui dispose de 5 556 m² d'entrepôt frigorifique répartis dans trois chambres à température indépendante pour le stockage simultané de 6 000 palettes, d'un système informatisé de contrôle par codes barres et d'une plate-forme de chargement pouvant accueillir 150 camions/jour.

Terminal de café et cacao

Le quai 26 Álvarez de la Campa accueille le terminal de café et de cacao BIT, SA, qui possède une surface de 11 000 m² et une capacité de stockage de 14 000 t. En régime de zone franche, il bénéficie de l'homologation du LIFFE (London International Financial Futures and Options Exchange), indispensable pour la livraison et la vente aux enchères du café.

Terminal de produits non ferreux

Le quai 29 Príncep d'Espanya abrite le terminal de produits non ferreux Barcelona Metals, SA, entreprise spécialisée dans la manutention, le stockage et la distribution de métaux et d'alliages : aluminium, cuivre, nickel, plomb, étain et zinc. Ce terminal est homologué par le LME (London Metals Exchange).

Entrepôt frigorifique

Le quai 19 Sant Bertran accueille l'entreprise Interlogística del Frío. Son terminal dispose d'un entrepôt frigorifique destiné au stockage de produits périssables. Situé sur une parcelle de 7 973 m², il est doté de chambres d'une capacité de 75 000 m³ et d'un tunnel de congélation. Cet entrepôt est homologué pour le stockage intracommunautaire.



2.10. Plan général du Port





3 Travaux ou activités accordés à des entreprises privées

Bien que la propriété du sol corresponde au secteur public, la plupart de la surface du port est cédée, moyennant diverses décisions juridiques, à des entreprises privées, qui prêtent les services habituels d'un port. Dans ce chapitre, figurent en premier lieu tous les espaces cédés à des entreprises privées avant le début de l'année 2006, ordonnés par quais, avec des données comme leur extension, la destination fonctionnelle qui leur a été donnée, la date à laquelle le titulaire a eu l'autorisation de les utiliser et la redevance qu'il paye pour ce concept à l'Autorité Portuaire de Barcelone. On trouvera ci-après les travaux ou activités autorisés en 2006.

INTRODUCTION

3.1. Autorisations accordées avant le début de l'année 2006 et encore en vigueur

3.2. Autorisations accordées en 2006

3 Travaux ou activités accordés à des entreprises privées

3.1. Autorisations accordées avant le début de l'année 2006 et actuellement en vigueur

N°	Désignation	Surface (m2)	Autorisation initiale	Titulaire	Montant redevance + TSG
DIC DE L'EST					
1	Approv. en eau potable de la digue de l'Est - carrer Escar	6.494,10 m	APB 26 févr. 1997	AIGÜES DE BARCELONA, SA	-
ADOSSAT					
2	Construction d'un silo et aménagement d'une usine à béton	8.640,68	APB 30 oct. 2002	CEMEX ESPAÑA, SA	158.909
3	Construction d'un hélicoptère	4.227,19	APB 28 mai 2003	CAT HELICOPTERS, SL	53.801
4	Terminal passagers gare maritime	5.450,00	APB 26 janv. 2005	COSTA CROCIERE S.P.A.	63.829
5	Terminaux passagers gare maritime	10.737,00	APB 28 mai 2003	CREUERS DEL PORT BCN, SL	230.296 **
6	Terminal public de conteneurs	97.674,00	APB 29 oct. 2003	UTE UNIO TERM. EST. LLEVANT T.M. ALCUDIA	1.100.916
LLEVANT					
7	Hangar	1.052,00	APB 24 avril 1995	HÉLICES Y SUMINISTROS NAVALES, SL	32.475
8	Partie d'entrepôt destinée à un atelier	462,00	PAB 27 mai 1991	INGENIERÍAS TÉCNICAS PORTUARIAS	5.009
9	Construction et réparation navale	6.939,30	APB 30 avril 2003	NORTH WIND YARD, SL	116.890
CATALUNYA ET OCCIDENTAL					
10	Terrains et installations pour réparation de navires	31.013,00	OM 30 oct. 1972	UNION NAVAL DE BARCELONA	271.825
NOU					
11	Bâtiment et installations	13.704,00	OM 20 févr. 1967	CLUB NATACIÓ BARCELONA	104.171
12	Nouvelles installations sportives	6.220,00	APB 25 juin 1997	CLUB NATACIÓ BARCELONA	62.015
13	Zone technique de réparation de navires	34.025,83	PAB 30 oct. 1989	MARINA BARCELONA 92, SA	327.440
	Surface de la nappe d'eau	877,55			1.833
14	Hangar à peinture pour navires	2.094,20	APB 25 avril 1994	MARINA BARCELONA 92, SA	5.249
15	Complexe sportif municipal	8.911,40	PAB 3 févr. 1993	C.N. ATLÈTIC-BARCELONETA	45.498
16	Partie du bâtiment de l'ancienne OTP	3.961,66	APB 30 mai 2001	GERÈNCIA URBANÍSTICA PORT 2000	-
17	Hangar	733,00	APB 28 nov. 2001	CONSORTIUM EL FAR	exempté
18	Aménagement et exploitation d'un parc de stationnement		APB 17 juillet 2002	PARC DE STATIONNEMENT C.N. ATLÈTIC-BARCELONETA	
	Surface souterraine	11.284,78			82.964
	Surface au-dessus du sol	385,09			6.795
BALEARS					
19	Approvisionnement des bateaux de pêche en carburant :		APB 15 févr. 1995	REPSOL CIAL. PROD. PETROLÍFEROS,SA	
	Cuves	101,00			795
	Conduites	80,00 m			687
	Pompes	4,00			105
	Local	16,00			418
RELOTGE					
20	Marina pour navires de plaisance	2.757,07	PAB 05 nov. 1990	MARINA PORT-VELL, SA	47.734
21	École des métiers de la mer (bâtiment com	2.471,14	APB 15 févr. 1995	CONSORTIUM EL FAR	exempté

N°	Désignation	Surface (m2)	Autorisation initiale	Titulaire	Montant redevance + TSG
22	Projets liés à l'UPC (bâtiment complémentar	593,17	APB 25 juin 1998	UNIVERSITÉ POLYTECHNIQUE DE CATALOGNE (UPC)	exempté
BARCELONETA					
23	Parc de stationnement pg. Joan de Borbó	14.678,54	PAB 30 oct. 1989	CINTRA APARCAMIENTOS, SA	86.865
DIPÒSIT					
24	Bâtiment	295,00	OM 29 avril 1967	SYNDICAT OFFICIEL DES PESEURS ET MESUREURS	5.244
25	Partie du Palau del Mar	15.594,00	PAB 30 oct. 1989	PÒRTIC DE MAR, SA	372.776
26	Palau del Mar (musée d'histoire)	10.006,00	APB 30 mars 1995	GOUVERNEMENT CATALAN	72.187
ESPANYA					
27	Bâtiment et installations sportives	20.463,60	OM 25 mars 1968	REIAL CLUB MARÍTIM	53.423
28	Bâtiment et installations sportives	1.780,00	OM 21 févr. 1967	REIAL CLUB NÀUTIC	14.359
29	Centre del Mar L'Aquàrium	6.664,00	PAB 30 sept. 1992	ACUARIOS OCEANWORLD, SL	135.289
30	Centre del Mar L'Aquàrium		APB 27 mars 1996	ACUARIOS OCEANWORLD, SL	
	Terrain	19,23			386
	Transfert d'eau de mer destinée à l'aquarium				
	Tronçon de conduite souterraine	607,00 m			5.076
	Tronçon de conduite sous-marin	520 m			596
31	Centre commercial :		PAB 6 déc. 1989	ODISEA 2000, SLU	
	Centre commercial Maremàgnum	21.813,25			394.414
	Parc de stationnement souterrain	4.257,75			32.078
32	Salle de cinéma	2.254,00	PAB 25 févr. 1991	TEATRE IMAX BARCELONA, SA	43.973
33	Terrasses	1.076	APB 24 avril 1995	TEATRE IMAX BARCELONA, SA	21.844
34	Approvisionnement en eau potable (secteu	2.996 m	APB 27 oct. 1995	AIGÜES DE BARCELONA, SA	-
BOSCH I ALSINA					
35	Parc de stationnement souterrain	8.145,00	PAB 25 janv. 1986	BARCELONA SERVEIS MUNICIPALS, SA	56.645
BARCELONA					
36	World Trade Center Barcelona :		PAB 23 avril 1990	WORLD TRADE CENTER BARCELONA, SA	
	Surface construite	17.280,67			273.221
	Surface souterraine	20.366,84			134.173
	Surface 1er étage gare maritime	737,00			4.855
37	Gares maritimes Nord et Sud, WTCB		APB 28 juillet 1999	CREUERS DEL PORT DE BARCELONA, SA	
	Terrain	3.868,74			56.434
	Surface souterraine	634,18			9.639
SANT BERTRAN					
38	Terminal de passagers	34.995,51	APB 14 févr. 1996	Cía. TRASMEDITERRÀNEA, SA	390.880
39	Surface entrepôt n° 3	4.800,00	PAB 25 mars 1991	PROVIMAR	107.656
40	Parcelle pour entrepôts frigorifiques	7.973,46	OM 31 mai 1960	INTERLOGISTICA DEL FRIÓ, SA	100.271
41	Surface entrepôt n° 5 et partie de l'entrepôt	2.677,71	APB 20 oct. 2004	CISAM, SA	86.680
42	Bâtiment Apostolat del Mar	900,00	PAB 18 mars 1991	ARQUEBISBAT DE BARCELONA	exempté

N°	Désignation	Surface (m2)	Autorisation initiale	Titulaire	Montant redevance + TSG
43	Approvisionnement en eau potable (secteu	8.494,00 m	APB 26 mai 1999	AIGÜES DE BARCELONA, SA	-
PONENT					
44	Terminal polyvalent	69.901,36	APB 28 juillet 1999	TERMINAL PORT-NOU, SA	900.267
CONTRADIC					
45	Entrepôt de potasse et basculeur de wacor	4.663,00	OM 8 mai 1958	TRAMER, SA	52.083
46	Réservoir régulateur de sels potassiques	3.048,00	RO 20 nov. 1930	TRAMER, SA	34.044
47	Basculeur de wagons	253,00	OM 16 nov. 1959	TRAMER, SA	2.826
48	Entrepôt de sels	2.200,00	OM 23 janv. 1969	TRAMER, SA	24.573
49	Réservoir régulateur et inst. de chargemen	2.836,00	RO 16 janv. 1926	TRAMER, SA	31.677
50	Silo à grains A	2.970,00	OM 22 déc. 1961	ERGRANSA	36.236
51	Station de chargement et déchargement de	164,00	OM 21 mars 1970	ERGRANSA	2.260
52	Extension des silos B et C	4.440,00	OM 8 févr. 1978	ERGRANSA	54.171
53	Hangar-entrepôt de produits agroalimentair	5.334,37	APB 30 oct. 1995	ERGRANSA	65.083
54	Terminal pour huile et produits similaires		APB 14 févr. 1996	BUNGE IBERICA, SA	
	Terrain	5.395,00			63.185
	Conduites	455,00 m			2.664
55	Terminal pour huile et produits similaires		OM 22 févr. 1963	RECEPTORA DE LÍQUIDOS, SL	
	Terrain	6.278,00			70.078
	Conduites	90,00 m			502
56	Bar	95,87	APB 18 sept. 2002	MARIBEL ROVIRA HERREROS	1.220
57	Installations de chargement pour navires	10.675,20	APB 13 déc. 2000	PORTCEMEN, SA	368.016
58	Entrepôt de mélasse		PAB 25 févr. 1991	LOIRET & HAENTJENS ESPAÑA, SA	
	Terrain	3.002,00			33.432
	Conduites	140,00 m			877
OEST					
59	Gare de marchandises	5.481,00	OM 22 févr. 1922	FGC (CHEMINS DE FER DU GOUVERNEMENT CATALAN)	42.480
60	Local	30,00	OM 13 mai 1958	FGC (CHEMINS DE FER DU GOUVERNEMENT CATALAN)	233
61	Parcelle	31.790,00	OM 13 avril 1977	BUNGE IBERICA, SA	327.448
SUD					
62	Terminal public de conteneurs	461.282,00	PAB 24 févr. 1992	TCB, SL	3.793.137 **
63	Voie d'évitement	387,69	RO 15 janv. 1931	CLH, SA	3.147
64	Parcelle	635,00	OM 19 févr. 1946	CLH, SA	5.155
65	Parcelle	10.317,62	OM 1er déc. 1962	CLH, SA	83.758
66	Parcelle	73.080,00	OM 28 juillet 1967	CLH, SA	593.261
67	Pipeline BAPRAT	2.175,00 m	APB 23 févr. 2000	CLH, SA	8.215
PANTALÀ					
68	Appontement	9.627,20	OM 24 juin 1966	CLH, SA	28.586 *
ÀLVAREZ DE LA CAMPA					
69	Usine d'extraction d'huile de soja	38.123,00	OM 23 janv. 1976	CARGILL ESPAÑA, SA	210.356
70	Station-service	3.024,00	PAB 28 janv. 1991	AGIP ESPAÑA, SA	3.973 *
71	Pont à bascule de 60 t	200,00	APB 25 avril 1994	SYNDICAT OFFICIEL DES PESEURS ET MESUREURS	2.168
EV. FERNANDEZ					
72	Aménagement d'un dépôt de conteneurs	65.200,00	APB 26 janv. 2000	ALMAC. DE DEPÓSITO MARTAINER, SA	686.647
73	Parcelle de stockage et de réparation de conteneurs	68.006,00	APB 29 juillet 1998	PROGECO, SA	716.198
74	Parcelle	1.811,22	APB 23 juillet 2001	REMOLCADORS BCN, SA	19.632
75	Parcelle	1.455,78	APB 23 juillet 2001	SAR REMOLCADORS, SA	15.775
TRAM V					
76	Bureaux	263,97	APB 10 nov. 2001	SDAD. ESTATAL DE ESTIBA Y DESESTIBA	2.862

N°	Désignation	Surface (m2)	Autorisation initiale	Titulaire	Montant redevance + TSG
PRÍNCEP D'ESPANYA					
77	Terminal polyvalent	350.509,00	APB 8 juillet 1998	TERMINAL CATALUNYA, SA	2.888.851 **
78	Laboratoire	593,62	APB 28 oct. 1998	SGS ESPAÑOLA DE CONTROL, SA	23.274
TRAM VI					
79	Parcelle	24.920,60	APB 30 avril 2003	TRANS-CATALA, SA	367.285
80	Dépôt de stockage	15.516,87	APB 31 oct. 2001	LOGISTICA DE TIERRA, SL	183.639
81	Dépôt de stockage	32.300,35	APB 23 juillet 1997	DAMEX, SA	492.739
82	Entrepôt de sels	7.305,00	APB 30 sept. 1998	SAL COSTA, SA	69.237
83	Exploitation d'un centre d'assistance	1.090,14	APB 25 oct. 2000	SDAD. ESTATAL DE ESTIBA Y DESESTIBA	10.332
84	Parcelle pour atelier	4.836,00	OM 20 sept. 1977	SETRAM, SA	45.836
85	Lazaret et laboratoire	3.606,40	OM 3 mars 1972	GOUVERNEMENT CATALAN	16.547
86	Approvisionnement en eau potable (secteur 5)	3.764,00 m	APB 27 oct. 1995	AIGÜES DE BARCELONA, SA	-
DÀRSENA SUD					
87	Terminal d'automobiles	291.977,00	PAB 27 nov. 1989	AUTOTERMINAL, SA	2.448.997
88	Terminal d'automobiles	84.387,43	PAB 25 nov. 1992	SETRAM, SA	783.154
ZONE SUD					
89	Hangar industriel (carrer Y)	12.094,00	PAB 8 oct. 1990	CONTENOSA	131.114
90	Parcelle	10.000,00	APB 17 déc. 2003	HIANSA, SA	100.223
91	Parcelle	6.931,97	APB 24 juillet 2002	HORMIGONES UNILAND, SA	75.151
92	Station-service	5.250,00	PAB 28 janv. 1991	AGIP ESPAÑA, SA	6.596
93	Hangar industriel	4.926,00	PAB 26 févr. 1991	MINISTÈRE DES FINANCES (DOUANE)	exempté
94	Hangar de conditionnement industriel	10.207,00	PAB 27 mai 1991	SERVEIS RECIPE (TM2)	85.899 *
INFLAMABLES					
94	Installation de lavage de citernes	10.992,70	APB 25 juin 1998	LAVADEROS DE CISTERNAS, SA	119.175
95	Parcelle pour entrepôt d'hydrocarbures et dérivés	107.607,40	PAB 03 oct. 1988	DECAL ESPAÑA, SA	979.596
96	Terminal de produits chimiques	30.159,24	OM 04 oct. 1973	TERMINALES QUÍMICOS, SA	283.305
97	Terminal de vrac liquides à usage général	20.473,10	APB 30 nov. 2005	TERMINALES QUÍMICOS, SA	214.411
	Surface	57,69			
97	Terminal de produits chimiques	37.740,00	OM 15 juin 1971	TERMINALES PORTUARIAS, SL	321.170 **
98	Terminal de produits chimiques	56.129,00	OM 27 juillet 1971	TERMINALES PORTUARIAS, SL	480.345 **
99	Terminal de produits pétroliers	61.032,00	APB 15 févr. 1995	TERMINALES PORTUARIAS, SL	516.626 **
98	Parcelle pour entrepôt de produits liquides	27.411,42	OM 17 sept. 1973	RECEPTORA DE LÍQUIDOS, SL	412.323 **
99	Parcelle pour entrepôt de produits liquides		OM 24 févr. 1965	ENAGAS, SA	
	Terrain remblayé	139505			937.055
	Terrain remblayé	130.247,00			1.137.196
	Conduites et canalisations aériennes	6.916,00			60.384
	Surface de la nappe d'eau	1422,3			41.990
100	Parcelle pour le traitement des déchets		PAB 27 mai 1991	ECOLOGICA IBERICA Y MEDITERRANEA	

N°	Désignation	Surface (m2)	Autorisation initiale	Titulaire	Montant redevance + TSG
	Terrain	12.887,10			139.951
	Rack aérien	59,76			270
101	Gazoduc		APB 30 juin 1999	ENAGAS, SA	
	Partie sous-marine	11.770,00 m			1.688
	Partie terrestre	1.050,00 m			4.618
102	Approvisionnement en eau potable (secteu	3.515,00 m	APB 23 juillet 1997	AIGÜES DE BARCELONA, SA	-
TRANCHÉE CONDUITES					
103	Conduites	1.946,00 m	PAB 3 oct. 1988	DECAL ESPAÑA, SA	18.325
104	Conduites	2.365,00 m	PAB 3 oct. 1988	DECAL ESPAÑA, SA	22.270
105	Conduites	851,00 m	PAB 31 janv. 1989	TERMINALES QUÍMICOS, SA	7.775
106	Conduites	420,81 m	APB 30 nov. 2005	TERMINALES QUÍMICOS, SA	4.312
107	Conduites	2.392,00 m	JP 12 déc. 1974	TERMINALES PORTUARIAS, SL	18.160
108	Conduites	1.053,00 m	PAB 1er janv. 1991	RECEPTORA DE LÍQUIDOS, SL	9.585
109	Tronçons de gazoduc	3.049,00 m	APB 25 avril 2001	ENAGAS, SA	17.076
110	Tronçons de gazoduc	2.300,00 m	APB 26 mai 1999	ENAGAS, SA	15.857
111	Conduites	1.737,00 m	APB 26 juin 1996	GAS NATURAL SDG, SA	12.034
112	Conduites	5.744,00 m	APB 27 nov. 2002	GIE DE GESTION DE LA CONCESSION DANS LE PORT DE BARCELONE	
NOU CONTRADIC					
113	Surface destinée à un parc de terminaux	421.861,00	APB 26 juin 1996	MUELLES Y ESPACIOS PORTUARIOS, SA	1.546.551
ZAL (1ère PHASE)		424.286,50	Sur plusieurs années	CENTRO INTERMODAL LOGÍSTICA, SA	3.616.216
ZAL (2ème PHASE)		717.637,00	Sur plusieurs années	CENTRO INTERMODAL LOGÍSTICA, SA	906.471
AUTRES					
114	Parcelle	492,14	APB 29 mai 2002	MAIRIE DE CADAQUÈS	5.838
115	Écueils artificiels	90.251,00	APB 18 déc. 2002	MAIRIE DE BARCELONE	-
116	Parcelle	238,47	APB 18 déc. 2002	MAIRIE DE TOSSA DE MAR	-
117	Parcelle	233,62	APB 18 déc. 2002	MAIRIE DE PALAFRUGELL	-
	(**) Modifiés en cours d'année				
	(*) Désistements enregistrés pendant l'année				

3.2. Autorisées en 2006

N°	Désignation	Date d'autorisation	Titulaire	Redevance (euros/m2/an)	Montant annuel (euros)
1	Octroi d'une concession administrative pour l'installation d'un dépôt de conteneurs vides.	APB 29 mars 2006	TERMINAL CATALUNYA, SA	8,78	526.429,80
2	Modification d'une concession administrative et résiliation anticipée des deux autres.	APB 29 mars 2006	TERMINALES PORTUARIAS, SL	10,25	1.767.705,77
3	Octroi d'une concession administrative entre les rues Y et Z.	APB 26 avril 2006	SERVICIO RECIPE TM2	10,25	157.881,68
4	Extension de la concession administrative portant sur la construction et l'exploitation d'un hangar à peinture sur le quai Nou.	APB 26 avril 2006	MARINA BARCELONA 92, SA	10,25	13.030,93
5	Modification de la concession administrative portant sur l'exploitation des gares maritimes A et B du quai Adossat.	APB 19 juillet 2006	CREUERS DEL PORT DE BARCELONA, SA	11,71	100.404,25
6	Ratification de l'accord concernant la modification de la concession administrative de l'apportement pétrolier.	APB 13 sept. 2006	CIA. LOGÍSTICA DE HIDROCARBUROS, SA	2,79	26.307,67
7	Modification de la concession administrative portant sur la construction et l'exploitation d'un terminal de conteneurs sur le quai Sud.	APB 25 oct. 2006	TERMINAL DE CONTENIDORS DE BARCELONA, SL	13,18	4.944.220,78
8	Modification de la concession administrative portant sur la construction et l'exploitation d'un terminal polyvalent sur le quai Príncep d'Espanya.	APB 15 nov. 2006	TERMINAL CATALUNYA, SA	9,76	3.788.343,19
9	Octroi d'une concession administrative pour le terminal Prat.	APB 15 nov. 2006	TERMINAL CATALUNYA, SA	7,32	
10	Octroi d'une concession administrative pour la gestion, le développement, la construction et l'exploitation des infrastructures prévues dans le Plan spécial de la nouvelle embouchure (hôtel, parc de stationnement et aménagement urbain).	APB 20 déc. 2006	NOVA BOCANA BARCELONA, SA	18,30	938.387,40



4 Statistiques de trafic

Ce chapitre contient une description détaillée du trafic du Port de Barcelone. Vous y trouverez des statistiques concernant les mouvements de passagers, le nombre de navires entrés dans le Port (classés par dimensions, pavillon et type) et le trafic de marchandises enregistré en 2006. Le point 4.7 regroupe des informations spécifiques sur le trafic de marchandises conteneurisées et le point 4.8 un résumé de l'ensemble du trafic du Port de Barcelone.

INTRODUCTION

4.1. Trafic de passagers

4.1.1. Passagers

4.1.1.1. Passagers, nombre

4.1.1.2. Passagers de lignes régulières, nombre. Ports d'origine et de destination

4.1.2. Véhicules accompagnés, nombre

4.2. Navires

4.2.1. Navires marchands

4.2.1.1. Classement par jauge brute

4.2.1.2. Classement par pavillon

4.2.1.3. Classement par type de navire

4.2.2. Navires de guerre

4.2.3. Navires de pêche

4.2.4. Navires de plaisance

4.2.5. Navires destinés à la casse

4.2.6. Autres navires

4.3. Marchandises

4.3.1. Mouvements sur les quais et postes d'amarrage des services portuaires

4.3.2. Mouvements sur les quais et postes d'amarrage des entreprises privées

4.3.3. Marchandises embarquées et débarquées dans l'année

4.3.4. Total des marchandises par pays d'origine et de destination

4.3.5. Marchandises transbordées

4.3.6. Trafic roll-on/roll-off

4.3.6.1 Résumé du trafic ro-ro

4.3.6.2 Unités de transport intermodal (UTI) ro-ro

4.3.6.3 Véhicules en régime de marchandises

4.3.7. Classement des marchandises

4.3.7.1 Classement des marchandises selon leur nature

4.3.7.2 Classement des marchandises selon leur nature et leur présentation

4.3.7.3 Classement des marchandises en transit selon leur nature

4.3.7.4 Classement des marchandises selon leur catégorie NST-2000

4.4. Trafic intérieur

4.5. Avitaillement

4.6. Pêche

4.7. Trafic de conteneurs

4.7.1. Conteneurs de 20 pieds

4.7.2. Conteneurs de plus de 20 pieds

4.7.3. Total des conteneurs de 20 pieds ou plus

- 4.7.4. Conteneurs de 20 pieds ou plus en transit
- 4.7.5. Total des conteneurs EVP
- 4.7.6. Conteneurs EVP en transit
- 4.7.7. Classement des marchandises conteneurisées selon leur nature

4.8. Résumé général du trafic maritime

4.8.1. Tableau récapitulatif n° 1

4.8.2. Tableau récapitulatif n° 2 (pêche fraîche, trafic intérieur et avitaillement compris)

4.8.3. Tableau récapitulatif n° 3

4.9. Trafic terrestre

4 Statistiques de trafic

4.1. Trafic de passagers

4.1.1. Passagers

4.1.1.1. Passagers, nombre

		Cabotage	International	Total	Intérieur
LIGNES RÉGULIÈRES	Passagers embarqués	417.337	149.445	566.782	
	Passagers débarqués	390.159	179.167	569.326	
	Total	807.496	328.612	1.136.108	
CROISIÈRES	Début de ligne			392.092	
	Fin de ligne			399.293	
	En transit			611.258	

4.1.1.2. Passagers de lignes régulières, nombre. Ports d'origine et de destination

Port d'origine ou de destination	Cabotage		International		Total
	Embarquements	Débarquements	Embarquements	Débarquements	
ALCUDIA	2.942	2.766			5.708
BARCELONE	646	1.047			1.693
CIUDADELA	27.465	28.501			55.966
IBIZA	50.562	75.933			126.495
MAHON	79.108	76.995			156.103
PALMA DE MAJORQUE	228.710	177.454			406.164
SAN ANTONIO	27.904	27.373			55.277
SOUS-TOTAL	417.337	390.069			807.406
CIVITAVECCHIA			96.510	105.972	202.482
GÊNES			47.860	68.802	116.662
SOUS-TOTAL			144.370	174.774	319.144
AUTRES			5.075	4.393	9.468
TOTAL	417.337	390.069	149.445	179.167	1.136.018

4.1.2. Véhicules accompagnés, nombre

Type de navigation	Type de véhicule	Embarquements	Débarquements	Total
CABOTAGE	MOTOS	9.964	9.363	19.327
	VOITURES	96.529	91.290	187.819
	FOURGONNETTES**			
	AUTOBUS	1.012	384	1.396
	TOTAL	107.505	101.037	208.542
INTERNATIONAL	MOTOS	3.134	3.255	6.389
	VOITURES	16.569	19.728	36.297
	FOURGONNETTES**			
	AUTOBUS	1.025	1.237	2.262
	TOTAL	20.728	24.220	44.948
TOTAL		128.233	125.257	253.490

** Chiffres non disponibles

4.2. Navires

4.2.1. Navires marchands

4.2.1.1. Classement par jauge brute

	Total	Jusqu'à 3.000	3.001 - 5.000	10.001 - 25.000	25.001 - 50.000	25.001 - 50.000	Plus de 50.000
ESPAGNOLS							
Nombre	2.394	160	192	617	899	518	8
Jauge brute	33.535.933	414.841	799.622	4.610.692	13.516.100	13.460.024	734.654
ÉTRANGERS							
Nombre	7.139	577	716	1.010	2.041	1.893	902
Jauge brute	182.702.654	1.328.098	2.940.921	7.969.132	38.865.404	65.897.594	65.701.505
TOTAL							
Nombre	9.533	737	908	1.627	2.940	2.411	910
Jauge brute	216.238.587	1.742.939	3.740.543	12.579.824	52.381.504	79.357.618	66.436.159
Pourcentage par rapport au total							
Nombre	100,00%	7,73%	9,52%	17,07%	30,84%	25,29%	9,55%
Jauge brute	100,00%	0,81%	1,73%	5,82%	24,22%	36,70%	30,72%

4.2.1.2. Classement par pavillon

Pavillon	Nombre	Jauge brute
ALBANIE	3	4.416
ALLEMAGNE	127	3.445.281
ANTIGUA-ET-BARBUDA	341	2.486.077
ANTILLES NÉERLANDAISES	38	204.100
ARABIE SAOUDITE	4	130.136
ALGÉRIE	39	910.196
AUTRICHE	65	305.236
BAHAMAS	469	17.807.216
BARBADE	1	2.481
BELGIQUE	1	81.792
BELIZE	5	83.970
BERMUDES	81	5.234.221
BULGARIE	74	545.932
CAMBODGE	3	8.775
ÎLES CAÏMANS	8	130.778
CHINE	66	1.795.775
CHYPRE	245	5.877.197
COMORES	14	31.386
CORÉE DU SUD	14	652.464
DANEMARK	77	791.004
ÉGYPTE	11	78.544
ÉMIRATS ARABES UNIS	15	488.010
ESPAGNE	2.394	33.535.933
ÉTATS-UNIS	2	63.707
ESTONIE	2	5.309
ÉTHIOPIE	6	70.989
PHILIPPINES	25	679.931
FINLANDE	3	6.021
FRANCE	60	1.814.076
GEORGIE	7	31.274
GIBRALTAR	24	204.350
GRÈCE	105	4.634.743
HONDURAS	1	1.711
TERRITOIRE DE HONG-KONG	32	700.241
INDE	1	22.968
IRAN	3	25.172
IRLANDE	8	27.957

Pavillon	Nombre	Jauge brute
ÎLES MARSHALL	211	4.612.761
WALLIS-ET-FUTUNA	3	44.949
ISRAËL	51	2.568.243
ITALIE	1.017	29.160.011
JAPON	32	1.482.351
KOWEÏT	13	422.942
LIBAN	6	26.228
LIBERIA	402	14.636.001
LIBYE	1	7.533
LITUANIE	15	40.616
LUXEMBOURG	23	232.268
MALAISIE	27	1.423.411
MALTE	531	8.678.048
MAROC	111	1.487.510
MONGOLIE	2	3.652
NORVÈGE	81	2.631.939
PAYS-BAS	105	1.491.299
PANAMA	897	32.142.713
POLOGNE	4	27.441
PORTUGAL	21	168.723
QATAR	9	292.806
ROYAUME-UNI	1.151	25.358.908
ROUMANIE	3	8.023
RUSSIE	25	184.107
SAINT-KITTS-ET-NEVIS	1	1.703
SAINT-VINCENT-ET-LES GRENADINES	90	473.353
SEYCHELLES	1	21.353
SINGAPOUR	38	1.431.743
SYRIE	2	22.894
SLOVAQUIE	7	26.588
SUÈDE	14	810.235
SUISSE	6	17.994
THAÏLANDE	1	7.659
TAIWAN (RÉPUBLIQUE DE CHINE)	32	1.202.203
TUNISIE	41	721.445
TURQUIE	153	793.322
UKRAÏNE	15	47.626
RÉPUBLIQUE DU VANUATU	17	608.617
TOTAL	9.533	216.238.587

4.2.1.3. Classement par type de navire

Types de navires	Espagnols		Étrangers		Total	
	Nombre	Jauge brute	Nombre	Jauge brute	Nombre	Jauge brute
BATEAUX-CITERNES	66	1.231.479	691	13.616.571	757	14.848.050
VRAQUIERS	48	162.000	129	2.677.198	177	2.839.198
MARCHANDISES DIVERSES	33	245.526	1.163	5.520.379	1.196	5.765.905
RO-RO MARCHANDISES	316	4.370.711	1.112	31.507.455	1.428	35.878.166
RO-RO MIXTES	1.728	24.721.812	1.329	31.062.407	3.057	55.784.219
PASSAGERS UNIQUEMENT	1	7.478	706	37.202.720	707	37.210.198
PORTE-CONTENEURS	202	2.796.927	1.951	60.252.585	2.153	63.049.512
BATEAUX FRIGORIFIQUES	0	0	47	566.878	47	566.878
PÉTROLIERS	0	0	11	296.461	11	296.461
TOTAL NAVIRES	2.394	33.535.933	7.139	182.702.654	9.533	216.238.587

4.2.2. Navires de guerre

	Espagnols	Étrangers	Total
Nombre	15	26	41
Tonnes de déplacement	13.293	145.921	159.214

4.2.3. Navires de pêche

Basés dans le Port		
Nombre**		67
Jauge brute		n/d
** Source : Capitainerie maritime de Barcelone		

4.2.4. Navires de plaisance

Nombre**	35.096
Jauge brute	n/d
** Source : Capitainerie maritime de Barcelone	

4.2.5. Navires destinés à la casse

Chiffres non disponibles

4.2.6. Autres navires

Type	Nombre	Jauge brute
Embarcations d'appoint	4	570
Allèges	8	2.828
Canots lamaneurs	5	75
Dragues	9	36.412
Vedettes	12	158
Navires océanographiques	4	2.096
Pontons	1	7.319
Remorqueurs	31	10.314
Training	6	1.370
Autres	3	5.169
TOTAL	83	66.311

4.3. Marchandises

4.3.1. Mouvements sur les quais et postes d'amarrage des services portuaires

Marchandises	Cabotage			International			Total cabotage + international		
	Charg.	Décharg.	Total	Charg.	Décharg.	Total	Charg.	Décharg.	Total
Vracs liquides									
2 MAZOUT	900	92.375	93.275	1.000	289.919	290.919	1.900	382.294	384.194
3 GAS-OIL			0		1.930.288	1.930.288	0	1.930.288	1.930.288
4 ESSENCE	7.318	209.456	216.774		241.909	241.909	7.318	451.366	458.684
6 AUTRES PRODUITS PÉTROLIERS			0		37.580	37.580	0	37.580	37.580
7 GAZ ÉNERGÉTIQUES ISSUS DU PÉTROLE		40.357	40.357		58.393	58.393	0	98.750	98.750
16 ENGRAIS NATURELS/ARTIFICIELS			0		3.375	3.375	0	3.375	3.375
17 PRODUITS CHIMIQUES	31.249	107.224	138.474	105.026	610.638	715.665	136.276	717.863	854.138
24 VINS, BOISSONS, ALCOOLS ET DÉRIVÉS	372		372	820	11.634	12.454	1.192	11.634	12.826
29 HUILES ET GRAISSES		380	380	47.393	424.164	471.558	47.393	424.544	471.938
30 AUTRES PRODUITS ALIMENTAIRES			0		18.661	18.661	0	18.661	18.661
TOTAL	39.839	449.794	489.633	154.240	3.626.561	3.780.800	194.079	4.076.354	4.270.433
Vracs solides requérant des installations spéciales									
18 CIMENT ET CLINKER	10	423.539	423.549	45.891	363.943	409.834	45.901	787.482	833.383
21 CÉRÉALES ET FARINES		0	0		612.270	612.270	0	612.270	612.270
22 GRAINES ET FARINE DE SOJA			0		687.296	687.296	0	687.296	687.296
23 FRUITS, LÉGUMES, LÉGUMES SECS			0		18.534	18.534	0	18.534	18.534
TOTAL	10	423.539	423.549	45.891	1.682.043	1.727.934	45.901	2.105.581	2.151.482
Vracs solides ne requérant pas d'installations spéciales									
10 AUTRES MINÉRAIS		18.908	18.908		113.977	113.977	0	132.885	132.885
11 FERRAILLE	4.002	15.421	19.422	24	378.412	378.436	4.026	393.833	397.858
12 CHARBON			0		229.792	229.792	0	229.792	229.792
15 POTASSE	26.870		26.870	289.143		289.143	316.013	0	316.013
16 ENGRAIS NATURELS/ARTIFICIELS			0		3.497	3.497	0	3.497	3.497
17 PRODUITS CHIMIQUES			0		34.994	34.994			
21 CÉRÉALES ET FARINES			0	5.540	48.672	54.212			
25 SEL COMMUN		27.557	27.557			0	0	27.557	27.557
34 AUTRES MARCHANDISES			0		11.861	11.861			
37 ALIMENTS POUR ANIMAUX ET FOURRAGE			0	14.685		14.685	14.685	0	14.685
TOTAL	30.872	61.886	92.758	309.392	821.205	1.130.597	340.264	883.091	1.223.355
Marchandises diverses									
1 PÉTROLE BRUT	23	65	88	404	321	726	428	386	813
2 MAZOUT	3.089	106	3.196	4.500	787	5.287	7.589	894	8.483
3 GAS-OIL	86	1	87	373	23	396	459	24	483
4 ESSENCE	728		728	48	23	70	775	23	798

Marchandises	Cabotage			International			Total cabotage + international		
	Charg.	Décharg.	Total	Charg.	Décharg.	Total	Charg.	Décharg.	Total
5 ASPHALTE	247		247	316	223	538	563	223	786
6 AUTRES PRODUITS PÉTROLIERS	5.034	22	5.056	30.294	43.988	74.283	35.328	44.011	79.339
7 GAZ ÉNERGÉTIQUES ISSUS DU PÉTROLE	33.056	1.021	34.077	4.780	10.468	15.247	37.835	11.489	49.324
8 MINÉRAI DE FER	45	4	49	454	731	1.185	499	734	1.234
9 PYRITE, PYRITE CALCINÉE	35		35	534	234	769	569	234	804
10 AUTRES MINÉRAIS	46.926	6.071	52.997	488.900	498.500	987.400	535.826	504.571	1.040.397
11 FERRAILLE	198	65.691	65.890	38.705	48.380	87.086	38.904	114.072	152.975
12 CHARBON	890	774	1.664	10.910	30.030	40.940	11.800	30.804	42.604
13 PRODUITS SIDÉRURGIQUES	170.830	1.252	172.082	328.772	1.082.108	1.410.880	499.603	1.083.360	1.582.962
14 PHOSPHATES	317	20	337	2.604	4.661	7.264	2.921	4.681	7.602
15 POTASSE	16		16	2.995	4.422	7.417	3.011	4.422	7.433
16 ENGRAIS NATURELS/ARTIFICIELS	15.683	129	15.811	30.005	26.351	56.355	45.687	26.479	72.166
17 PRODUITS CHIMIQUES	219.824	18.167	237.991	1.880.744	1.439.431	3.320.175	2.100.568	1.457.598	3.558.166
18 CIMENT ET CLINKER	65.404	202	65.606	8.870	3.948	12.819	74.274	4.150	78.425
19 BOIS	25.601	1.532	27.133	96.631	127.023	223.654	122.232	128.556	250.787
20 AUTRES MATÉRIEAUX DE CONSTRUCTION	220.268	5.191	225.459	567.305	493.952	1.061.257	787.573	499.143	1.286.716
21 CÉRÉALES ET FARINES	28.344	1.309	29.654	53.930	56.944	110.874	82.274	58.254	140.528
22 GRAINES ET FARINE DE SOJA	397	197	594	1.066	2.320	3.386	1.463	2.517	3.980
23 FRUITS, LÉGUMES, LÉGUMES SECS	55.074	54.352	109.425	193.091	296.513	489.604	248.164	350.865	599.029
24 VINS, BOISSONS, ALCOOLS ET DÉRIVÉS	292.224	19.586	311.810	378.004	233.075	611.078	670.228	252.660	922.888
25 SEL COMMUN	2.185	487	2.672	19.874	24.614	44.488	22.059	25.101	47.160
26 PAPIER ET PÂTE	35.544	45.076	80.620	1.037.609	523.521	1.561.130	1.073.153	568.597	1.641.750
27 CONSERVES	6.102	69	6.172	132.959	164.925	297.885	139.062	164.995	304.056
28 TABAC, CAFÉ ET CACAO	17.243	395	17.638	207.881	436.705	644.586	225.124	437.100	662.224
29 HUILES ET GRAISSES	13.182	1.120	14.301	151.784	66.744	218.528	164.965	67.864	232.829
30 AUTRES PRODUITS ALIMENTAIRES	606.202	24.913	631.116	636.898	567.403	1.204.301	1.243.100	592.316	1.835.416
31 MACHINES ET PIÈCES DE RECHANGE	117.800	23.900	141.700	616.098	872.973	1.489.071	733.898	896.873	1.630.771
32 AUTOMOBILES ET PIÈCES	87.807	22.393	110.200	860.220	595.624	1.455.844	948.027	618.018	1.566.045
33 PÊCHE CONGELÉE	3.897	1.275	5.172	23.092	37.670	60.762	26.989	38.945	65.934
34 AUTRES MARCHANDISES	698.298	96.109	794.407	1.664.400	2.608.237	4.272.636	2.362.698	2.704.345	5.067.043
35 GAZ NATUREL	5.534	60	5.594	302	308	610	5.837	368	6.204
36 AUTRES PRODUITS MÉTALLURGIQUES	7.837	177	8.014	87.042	146.208	233.250	94.879	146.385	241.264
37 ALIMENTS POUR ANIMAUX ET FOURRAGE	106.924	1.644	108.568	181.409	85.597	267.006	288.333	87.241	375.575
38 TARE DES PLATES-FORMES ET WAGONS (RO-RO)	1.305.911	1.226.188	2.532.099	503.397	486.098	989.495	1.809.307	1.712.287	3.521.594
39 TARE DES CONTENEURS	325.037	298.572	623.609	1.995.724	2.056.241	4.051.964	2.320.761	2.354.812	4.675.573
TOTAL	4.523.843	1.918.071	6.441.913	12.242.923	13.077.323	25.320.246	16.766.766	14.995.394	31.762.160
TOTAL	4.594.564	2.853.289	7.447.853	12.752.446	19.207.131	31.959.577	17.347.010	22.060.421	39.407.430

4.3.2. Mouvements sur les quais et postes d'amarrage des entreprises privées

Mercancías	Cabotage			International			Total cabotage + international		
	Charg.	Décharg.	Total	Charg.	Décharg.	Total	Charg.	Décharg.	Total
Vracs liquides									
2 MAZOUT		472.329	472.329			0	0	472.329	472.329
3 GAS-OIL	17.321	21.249	38.570	16.773	539.003	555.777	34.095	560.252	594.347
4 ESSENCE	19.485	115.729	135.214	0	240.396	240.396	19.485	356.125	375.610
29 HUILES ET GRAISSES			0	24.000		24.000	24.000	0	24.000
35 GAZ NATUREL			0	4.799.655		4.799.655	0	4.799.655	4.799.655
TOTAL	36.806	609.308	646.114	40.773	5.579.054	5.619.828	77.579	6.188.362	6.265.941
Vracs solides requérant des installations spéciales									
22 GRAINES ET FARINE DE SOJA			0	1.928	679.538	681.465	1.928	679.538	681.465
Vracs solides ne requérant pas d'installations spéciales									
37 ALIMENTS POUR ANIMAUX ET FOURRAGE			0	51.279		51.279	51.279	0	51.279
Marchandises diverses									
17 PRODUITS CHIMIQUES			0		1	1	0	1	1
34 AUTRES MARCHANDISES			0		1	1	0	1	1
TOTAL	0	0	0	0	2	2	0	2	2
TOTAL	36.806	609.308	646.114	93.981	6.258.594	6.352.575	130.787	6.867.902	6.998.689

4.3.3. Marchandises embarquées et débarquées dans l'année

Marchandises	Cabotage			International			Total cabotage + international		
	Charg.	Décharg.	Total	Charg.	Décharg.	Total	Charg.	Décharg.	Total
Vracs liquides									
2 MAZOUT	900	564.705	565.605	1.000	289.919	290.919	1.900	854.623	856.523
3 GAS-OIL	17.321	21.249	38.570	16.773	2.469.291	2.486.065	34.095	2.490.541	2.524.635
4 ESSENCE	26.803	325.186	351.988	0	482.305	482.305	26.803	807.491	834.294
6 AUTRES PRODUITS PÉTROLIERS			0		37.580	37.580	0	37.580	37.580
7 GAZ ÉNERGÉTIQUES ISSUS DU PÉTROLE		40.357	40.357		58.393	58.393	0	98.750	98.750
16 ENGRAIS NATURELS/ARTIFICIELS			0		3.375	3.375	0	3.375	3.375
17 PRODUITS CHIMIQUES	31.249	107.224	138.474	105.026	610.638	715.665	136.276	717.863	854.138
24 VINS, BOISSONS, ALCOOLS ET DÉRIVÉS	372		372	820	11.634	12.454	1.192	11.634	12.826
29 HUILES ET GRAISSES		380	380	71.393	424.164	495.558	71.393	424.544	495.938
30 VINS, BOISSONS, ALCOOLS ET DÉRIVÉS			0		18.661	18.661	0	18.661	18.661
35 GAZ NATUREL			0	4.799.655		4.799.655	0	4.799.655	4.799.655
TOTAL	76.645	1.059.101	1.135.747	195.013	9.205.615	9.400.628	271.659	10.264.716	10.536.375
Vracs solides requérant des installations spéciales									
18 CIMENT ET CLINKER	10	423.539	423.549	45.891	363.943	409.834	45.901	787.482	833.383

Marchandises	Cabotage			International			Total cabotage + international		
	Charg.	Décharg.	Total	Charg.	Décharg.	Total	Charg.	Décharg.	Total
21 CÉRÉALES ET FARINES		0	0		612.270	612.270	0	612.270	612.270
22 GRAINES ET FARINE DE SOJA			0	1.928	1.366.834	1.368.761	1.928	1.366.834	1.368.761
23 FRUITS, LÉGUMES, LÉGUMES SECS			0		18.534	18.534	0	18.534	18.534
TOTAL	10	423.539	423.549	47.819	2.361.580	2.409.399	47.829	2.785.119	2.832.948
Vracs solides ne requérant pas d'installations spéciales									
10 AUTRES MINÉRAIS		18.908	18.908		113.977	113.977	0	132.885	132.885
11 FERRAILLE	4.002	15.421	19.422	24	378.412	378.436	4.026	393.833	397.858
12 CHARBON			0		229.792	229.792	0	229.792	229.792
15 POTASSE	26.870		26.870	289.143		289.143	316.013	0	316.013
16 ENGRAIS NATURELS/ARTIFICIELS			0		3.497	3.497	0	3.497	3.497
17 PRODUITS CHIMIQUES			0		34.994	34.994	0	34.994	34.994
21 CÉRÉALES ET FARINES			0	5.540	48.672	54.212	5.540	48.672	54.212
25 SEL COMMUN		27.557	27.557			0	0	27.557	27.557
34 AUTRES MARCHANDISES			0		11.861	11.861	0	11.861	11.861
37 ALIMENTS POUR ANIMAUX ET FOURRAGE			0	65.965		65.965	65.965	0	65.965
TOTAL	30.872	61.886	92.758	360.672	821.205	1.181.876	391.543	883.091	1.274.634
Marchandises diverses									
1 PÉTROLE BRUT	23	65	88	404	321	726	428	386	813
2 MAZOUT	3.089	106	3.196	4.500	787	5.287	7.589	894	8.483
3 GAS-OIL	86	1	87	373	23	396	459	24	483
4 ESSENCE	728		728	48	23	70	775	23	798
5 ASPHALTE	247		247	316	223	538	563	223	786
6 AUTRES PRODUITS PÉTROLIERS	5.034	22	5.056	30.294	43.988	74.283	35.328	44.011	79.339
7 GAZ ÉNERGÉTIQUES ISSUS DU PÉTROLE	33.056	1.021	34.077	4.780	10.468	15.247	37.835	11.489	49.324
8 MINÉRAI DE FER	45	4	49	454	731	1.185	499	734	1.234
9 PYRITE, PYRITE CALCINÉE	35		35	534	234	769	569	234	804
10 AUTRES MINÉRAIS	46.926	6.071	52.997	488.900	498.500	987.400	535.826	504.571	1.040.397
11 FERRAILLE	198	65.691	65.890	38.705	48.380	87.086	38.904	114.072	152.975
12 CHARBON	890	774	1.664	10.910	30.030	40.940	11.800	30.804	42.604
13 PRODUITS SIDÉRURGIQUES	170.830	1.252	172.082	328.772	1.082.108	1.410.880	499.603	1.083.360	1.582.962
14 PHOSPHATES	317	20	337	2.604	4.661	7.264	2.921	4.681	7.602
15 POTASSE	16		16	2.995	4.422	7.417	3.011	4.422	7.433
16 ENGRAIS NATURELS/ARTIFICIELS	15.683	129	15.811	30.005	26.351	56.355	45.687	26.479	72.166
17 PRODUITS CHIMIQUES	219.824	18.167	237.991	1.880.744	1.439.432	3.320.176	2.100.568	1.457.599	3.558.167
18 CIMENT ET CLINKER	65.404	202	65.606	8.870	3.948	12.819	74.274	4.150	78.425
19 BOIS	25.601	1.532	27.133	96.631	127.023	223.654	122.232	128.556	250.787
20 AUTRES MATÉRIEAUX DE CONSTRUCTION	220.268	5.191	225.459	567.305	493.952	1.061.257	787.573	499.143	1.286.716
21 CÉRÉALES ET FARINES	28.344	1.309	29.654	53.930	56.944	110.874	82.274	58.254	140.528
22 GRAINES ET FARINE DE SOJA	397	197	594	1.066	2.320	3.386	1.463	2.517	3.980
23 FRUITS, LÉGUMES, LÉGUMES SECS	55.074	54.352	109.425	193.091	296.513	489.604	248.164	350.865	599.029

Marchandises	Cabotage			International			Total cabotage + international		
	Charg.	Décharg.	Total	Charg.	Décharg.	Total	Charg.	Décharg.	Total
24 VINS, BOISSONS, ALCOOLS ET DÉRIVÉS	292.224	19.586	311.810	378.004	233.075	611.078	670.228	252.660	922.888
25 SEL COMMUN	2.185	487	2.672	19.874	24.614	44.488	22.059	25.101	47.160
26 PAPIER ET PÂTE	35.544	45.076	80.620	1.037.609	523.521	1.561.130	1.073.153	568.597	1.641.750
27 CONSERVES	6.102	69	6.172	132.959	164.925	297.885	139.062	164.995	304.056
28 TABAC, CAFÉ ET CACAO	17.243	395	17.638	207.881	436.705	644.586	225.124	437.100	662.224
29 HUILES ET GRAISSES	13.182	1.120	14.301	151.784	66.744	218.528	164.965	67.864	232.829
30 AUTRES PRODUITS ALIMENTAIRES	606.202	24.913	631.116	636.898	567.403	1.204.301	1.243.100	592.316	1.835.416
31 MACHINES ET PIÈCES DE RECHANGE	117.800	23.900	141.700	616.098	872.973	1.489.071	733.898	896.873	1.630.771
32 AUTOMOBILES ET PIÈCES	87.807	22.393	110.200	860.220	595.624	1.455.844	948.027	618.018	1.566.045
33 PÊCHE CONGELÉE	3.897	1.275	5.172	23.092	37.670	60.762	26.989	38.945	65.934
34 AUTRES MARCHANDISES	698.298	96.109	794.407	1.664.400	2.608.238	4.272.638	2.362.698	2.704.347	5.067.045
35 GAZ NATUREL	5.534	60	5.594	302	308	610	5.837	368	6.204
36 AUTRES PRODUITS MÉTALLURGIQUES	7.837	177	8.014	87.042	146.208	233.250	94.879	146.385	241.264
37 ALIMENTS POUR ANIMAUX ET FOURRAGE	106.924	1.644	108.568	181.409	85.597	267.006	288.333	87.241	375.575
38 TARE DES PLATES-FORMES ET WAGONS (RO-RO)	1.305.911	1.226.188	2.532.099	503.397	486.098	989.495	1.809.307	1.712.287	3.521.594
39 TARE DES CONTENEURS	325.037	298.572	623.609	1.995.724	2.056.241	4.051.964	2.320.761	2.354.812	4.675.573
TOTAL	4.523.843	1.918.071	6.441.913	12.242.923	13.077.326	25.320.248	16.766.766	14.995.396	31.762.162
TOTAL	4.631.370	3.462.597	8.093.967	12.846.426	25.465.725	38.312.152	17.477.796	28.928.322	46.406.119

4.3.4. Total des marchandises par pays d'origine et de destination

Pays	March. embarquées	March. débarquées	Total
ALBANIE	309		309
ALLEMAGNE	36.743	180.455	217.198
ANGOLA	7.123	338	7.462
ANTIGUA-ET-BARBUDA	11		11
ANTILLES NÉERLANDAISES	1.739	155	1.894
ARABIE SAOUDITE	247.607	612.921	860.528
ALGÉRIE	677.806	1.068.062	1.745.868
ARGENTINE	108.483	262.764	371.247
ARUBA	73	68.501	68.574
AUSTRALIE	108.096	37.294	145.389
AZERBAÏDJAN	197		197
BAHAMAS	2.468	2.768	5.237
BAHREÏN	11.034	10.274	21.308
BANGLADESH	10.339	48.448	58.786
BARBADE	1.936	690	2.626
BELGIQUE	36.987	116.889	153.875
BELIZE	493	208	701
BÉNIN	24.984	2.728	27.712
BERMUDES	11		11
BRÉSIL	369.852	2.004.870	2.374.722
BRUNEI	176		176
BULGARIE	29.727	172.155	201.883
BURKINA FASO	221	21	242
CAP VERT	2.508	183	2.691
CAMBODGE	62	6.176	6.239
CAMEROUN	31.214	21.480	52.694
CANADA	136.003	268.999	405.002
CHILI	57.874	111.115	168.989
CHINE (HORMIS TERRITOIRE DE HONG-KONG)	732.090	1.995.902	2.727.993
CHYPRE	34.393	2.690	37.083

Pays	March. embarquées	March. débarquées	Total
COLOMBIE	53.115	100.225	153.340
COMORES	65		65
RÉPUBLIQUE DU CONGO	1.645	50	1.695
CORÉE DU NORD		1.113	1.113
CORÉE DU SUD	83.615	208.155	291.770
CÔTE D'IVOIRE	55.772	81.485	137.258
COSTA RICA	16.061	25.729	41.790
CROATIE	3.032	25	3.056
CUBA	87.981	16.999	104.980
INCONNU	149.085	28.342	177.427
DANEMARK	6.637	5.769	12.406
DJIBOUTI	12.553	7.290	19.843
DOMINIQUE	46		46
ÉQUATEUR	8.297	8.321	16.618
ÉGYPTE	201.013	1.134.779	1.335.793
SALVADOR	6.202	245	6.446
ÉMIRATS ARABES UNIS	236.246	143.254	379.501
ÉRYTHRÉE	22	21	43
SLOVÉNIE	30.538	8.984	39.522
ESPAGNE	5.062.621	3.845.095	8.907.716
ÉTATS-UNIS	1.071.305	1.181.422	2.252.727
ESTONIE	1.933	99.189	101.122
RUSSIE	84.612	553.912	638.524
PHILIPPINES	10.211	39.481	49.692
FINLANDE	33.426	11.090	44.516
FIDJI	38	16	54
FRANCE	149.240	795.020	944.260
GABON	2.383	251	2.633
GAMBIE	5.169		5.169
GEORGIE	29.096	23.907	53.003
GHANA	102.660	29.050	131.710
GIBRALTAR	11	33.452	33.464
GRENADE	155		155
GRÈCE	343.801	277.933	621.734
GUADELOUPE	2.121	786	2.907
GUAM	54		54
GUATEMALA	17.548	4.789	22.337
GUYANE FRANÇAISE	380		380
GUINÉE	9.619	3.650	13.270
GUINÉE-BISSAU	414		414
GUINÉE-ÉQUATORIALE	28.349	2.922	31.271
GUYANE	3.411	8.492	11.903
HAÏTI	15.637	410	16.046
HONDURAS	14.720	6.005	20.725
TERRITOIRE DE HONG-KONG	158.566	180.236	338.802
HONGRIE		42.418	42.418
ÎLES VIERGES (ÉTATS-UNIS)	83		83
INDE	198.425	751.879	950.304
INDONÉSIE	39.593	383.909	423.502
IRAK	45		45
IRAN	120.030	18.853	138.883
IRLANDE	29.392	33.424	62.816
ISLANDE	1.133	209	1.341
ISRAËL	287.349	276.277	563.626
ITALIE	1.914.134	3.482.071	5.396.205
JAMAÏQUE	35.671	3.310	38.981
JAPON	97.699	418.441	516.141
JORDANIE	33.747	9.598	43.345
KENYA	14.399	33.714	48.113
KOWEÏT	33.974	52.180	86.154
LETTONIE	4.862	178.743	183.605
LIBAN	59.468	18.571	78.039
LIBERIA	1.221		1.221
LIBYE	36.253	375.601	411.854
LITUANIE	1.595	65.323	66.918
MACAO	33	38	71
MADAGASCAR	2.188	3.402	5.589
MALAISIE	119.616	193.699	313.315
MALTE	52.714	118.481	171.194
MAROC	562.442	145.978	708.420
MARTINIQUE	2.128	267	2.395
MAURICE	3.339	3.260	6.599
MAURITANIE	9.594	74	9.668
MAYOTTE	136	10	147

Pays	March. embarquées	March. débarquées	Total
MEXIQUE	284.620	297.026	581.645
MOZAMBIQUE	3.334	2.130	5.464
MYANMA	134	289	422
NAMIBIE	195	74	269
NICARAGUA	29	19	49
NIGERIA	180.720	670.493	851.213
NORVÈGE	4.888	4.869	9.757
NOUVELLE-CALÉDONIE	498	7	505
NOUVELLE-ZÉLANDE	15.480	9.744	25.224
OMAN	10.382	132.833	143.215
PAYS-BAS	88.626	149.928	238.555
PANAMA	13.170	4.338	17.508
PAPOUASIE-NOUVELLE-GUINÉE	33	69.740	69.773
PAKISTAN	32.371	85.664	118.035
PARAGUAY	5.811	2.165	7.975
PÉROU	22.903	36.780	59.683
POLYNÉSIE FRANÇAISE	516		516
POLOGNE	6.027	44.360	50.387
PORTUGAL	160.037	135.326	295.364
PORTO RICO	23.780	23.405	47.185
QATAR	10.702	1.705.222	1.715.924
ROYAUME-UNI	261.744	208.920	470.664
RÉP. DOMINICAINE	35.940	22.140	58.080
RÉP. SUD-AFRICAINE	154.121	69.035	223.156
RÉPUBLIQUE DÉMOCRATIQUE DU CONGO (RDC)	4.486	2.125	6.611
RÉUNION	14.919	2.697	17.616
ROUMANIE	43.361	185.893	229.254
SAINT-KITTS-ET-NEVIS	19		19
SAMOA AMÉRICAINES	8		8
SAINT-VINCENT-ET-LES GRENADINES	36		36
SAINTE-LUCIE	26		26
SÉNÉGAL	179.208	3.657	182.865
SERBIE-ET-MONTÉNÉGRO	1.252	37.552	38.804
SEYCHELLES	515		515
SIERRA LEONE	792	296	1.088
SINGAPOUR	108.554	76.324	184.878
SYRIE	62.449	41.256	103.705
SRI LANKA	8.703	38.118	46.820
SOUDAN	10.994	15.702	26.697
SUÈDE	27.504	7.133	34.637
SURINAM	3.871	640	4.512
TAIWAN (RÉPUBLIQUE DE CHINE)	63.953	108.432	172.385
TANZANIE	6.686	8.663	15.348
THAÏLANDE	30.821	368.059	398.880
TOGO	25.998	5.304	31.302
TRINITÉ-ET-TOBAGO	11.355	93.589	104.944
TUNISIE	245.205	157.393	402.599
TURQUIE	724.253	908.952	1.633.205
UKRAINE	47.115	178.870	225.985
URUGUAY	23.686	41.282	64.968
RÉPUBLIQUE DU VANUATU	4		4
VENEZUELA	55.483	341.631	397.114
VIETNAM	14.365	138.169	152.535
YÉMEN	14.883	18.369	33.252
TOTAL	17.477.796	28.928.322	46.406.119

4.3.5. Marchandises transbordées

Chiffres non disponibles

4.3.6. Trafic roll-on/roll-off

4.3.6.1. Résumé du trafic ro-ro

	Cabotage	International	Total
Marchandises embarquées			
Conteneurisées	398.906	209.531	608.437
Autres	3.204.427	2.023.827	5.228.254
TOTAL	3.603.333	2.233.358	5.836.691
Marchandises débarquées			
Conteneurisées	152.372	159.540	311.912
Autres	1.458.923	1.784.462	3.243.385
TOTAL	1.611.295	1.944.002	3.555.296
Marchandises embarquées + débarquées			
Conteneurisées	551.278	369.071	920.349
Autres	4.663.350	3.808.288	8.471.639
TOTAL	5.214.628	4.177.359	9.391.987

4.3.6.2. Unités de transport intermodal (UTI) ro-ro

Type	Cabotage			International			Total cabotage + international		
	Charg.	Décharg.	Total	Charg.	Décharg.	Total	Charg.	Décharg.	Total
PLATES-FORMES	91	42	133			0	91	42	133
CAMIONS, FOURGONS FRIGORIFIQUES	106.244	100.855	207.099	20.913	22.085	42.998	127.157	122.940	250.097
REMORQUES	33.096	36.963	70.059	21.482	22.030	43.512	54.578	58.993	113.571
TOTAL	139.431	137.860	277.291	42.395	44.115	86.510	181.826	181.975	363.801

4.3.6.3. Véhicules en régime de marchandises

Type	Cabotage		International		Total		Total
	Embarquées	Débarquées	Embarquées	Débarquées	Embarquées	Débarquées	
Voitures	67.899	21.889	409.044	224.184	476.943	246.073	723.016
TOTAL	67.899	21.889	409.044	224.184	476.943	246.073	723.016

4.3.7. Classement des marchandises

4.3.7.1. Classement des marchandises selon leur nature

Marchandises	Cabotage			International			Total		
	Charg.	Décharg.	Total	Charg.	Décharg.	Total	Charg.	Décharg.	Total
1 PÉTROLE BRUT	23	65	88	404	321	726	428	386	813
2 MAZOUT	3.989	564.811	568.800	5.500	290.706	296.206	9.489	855.517	865.006
3 GAS-OIL	17.407	21.250	38.657	17.147	2.469.314	2.486.461	34.554	2.490.564	2.525.118
4 ESSENCE	27.530	325.186	352.716	48	482.328	482.375	27.578	807.513	835.091
5 ASPHALTE	247		247	316	223	538	563	223	786
6 AUTRES PRODUITS PÉTROLIERS	5.034	22	5.056	30.294	81.568	111.863	35.328	81.590	116.919
7 GAZ ÉNERGÉTIQUES ISSUS DU PÉTROLE	33.056	41.378	74.434	4.780	68.860	73.640	37.835	110.239	148.074
8 MINÉRAI DE FER	45	4	49	454	731	1.185	499	734	1.234
9 PYRITE, PYRITE CALCINÉE	35		35	534	234	769	569	234	804
10 AUTRES MINÉRAIS	46.926	24.979	71.905	488.900	612.477	1.101.377	535.826	637.456	1.173.282
11 FERRAILLE	4.200	81.112	85.312	38.729	426.792	465.522	42.929	507.905	550.834
12 CHARBON	890	774	1.664	10.910	259.822	270.731	11.800	260.595	272.396
13 PRODUITS SIDÉRGIS	170.830	1.252	172.082	328.772	1.082.108	1.410.880	499.603	1.083.360	1.582.962
14 PHOSPHATES	317	20	337	2.604	4.661	7.264	2.921	4.681	7.602
15 POTASSE	26.886		26.886	292.138	4.422	296.560	319.024	4.422	323.446
16 ENGRAIS NATURELS/ARTIFICIELS	15.683	129	15.811	30.005	33.223	63.227	45.687	33.351	79.039
17 PRODUITS CHIMIQUES	251.073	125.391	376.464	1.985.771	2.085.064	4.070.835	2.236.844	2.210.456	4.447.299
18 CIMENT ET CLINKER	65.414	423.741	489.155	54.761	367.892	422.653	120.175	791.632	911.808
19 BOIS	25.601	1.532	27.133	96.631	127.023	223.654	122.232	128.556	250.787
20 AUTRES MATÉRIEAUX DE CONSTRUCTION	220.268	5.191	225.459	567.305	493.952	1.061.257	787.573	499.143	1.286.716
21 CÉRÉALES ET FARINES	28.344	1.309	29.654	59.470	717.886	777.355	87.814	719.195	807.009
22 GRAINES ET FARINE DE SOJA	397	197	594	2.993	1.369.154	1.372.147	3.390	1.369.351	1.372.741
23 FRUITS, LÉGUMES, LÉGUMES SECS	55.074	54.352	109.425	193.091	315.047	508.137	248.164	369.398	617.563
24 VINS, BOISSONS, ALCOOLS ET DÉRIVÉS	292.596	19.586	312.182	378.824	244.708	623.532	671.420	264.294	935.714
25 SEL COMMUN	2.185	28.044	30.229	19.874	24.614	44.488	22.059	52.658	74.717
26 PAPIER ET PÂTE	35.544	45.076	80.620	1.037.609	523.521	1.561.130	1.073.153	568.597	1.641.750
27 CONSERVES	6.102	69	6.172	132.959	164.925	297.885	139.062	164.995	304.056
28 TABAC, CAFÉ ET CACAO	17.243	395	17.638	207.881	436.705	644.586	225.124	437.100	662.224
29 HUILES ET GRAISSES	13.182	1.500	14.681	223.177	490.908	714.085	236.359	492.408	728.767
30 AUTRES PRODUITS ALIMENTAIRES	606.202	24.913	631.116	636.898	586.063	1.222.961	1.243.100	610.977	1.854.077
31 MACHINES ET PIÈCES DE RECHANGE	117.800	23.900	141.700	616.098	872.973	1.489.071	733.898	896.873	1.630.771
32 AUTOMOBILES ET PIÈCES	87.807	22.393	110.200	860.220	595.624	1.455.844	948.027	618.018	1.566.045
33 PÊCHE CONGELÉE	3.897	1.275	5.172	23.092	37.670	60.762	26.989	38.945	65.934
34 AUTRES MARCHANDISES	698.298	96.109	794.407	1.664.400	2.620.099	4.284.499	2.362.698	2.716.208	5.078.906

Marchandises	Cabotage			International			Total		
	Charg.	Décharg.	Total	Charg.	Décharg.	Total	Charg.	Décharg.	Total
35 GAZ NATUREL	5.534	60	5.594	302	4.799.963	4.800.266	5.837	4.800.023	4.805.860
36 AUTRES PRODUITS MÉTALLURGIQUES	7.837	177	8.014	87.042	146.208	233.250	94.879	146.385	241.264
37 ALIMENTS POUR ANIMAUX ET FOURRAGE	106.924	1.644	108.568	247.374	85.597	332.971	354.298	87.241	441.539
TARE DES PLATES- 38 FORMES ET WAGONS (RO-RO)	1.305.911	1.226.188	2.532.099	503.397	486.098	989.495	1.809.307	1.712.287	3.521.594
39 TARE DES CONTENEURS	325.037	298.572	623.609	1.995.724	2.056.241	4.051.964	2.320.761	2.354.812	4.675.573
TOTAL	4.631.370	3.462.597	8.093.967	12.846.426	25.465.725	38.312.152	17.477.796	28.928.322	46.406.119

4.3.7.2. Classement des marchandises selon leur nature et leur présentation

Mercaderia	Vracs liquides			Vracs solides			March. diverses conteneurisées			March. diverses non conteneurisées			Total marchandises diverses			Total marchandises			
	Charg.	Décharg.	Total	Charg.	Décharg.	Total	Charg.	Décharg.	Total	Charg.	Décharg.	Total	Charg.	Décharg.	Total	Charg.	Décharg.	Total	
1 PÉTROLE BRUT			0			0	428	342	769			44	44	428	386	813	428	386	813
2 MAZOUT	1.900	854.623	856.523			0	7.286	894	8.180	303		303	7.589	894	8.483	9.489	855.517	865.006	
3 GAS-OIL	34.095	2.490.541	2.524.635			0	234	24	258	225		225	459	24	483	34.554	2.490.564	2.525.118	
4 ESSENCE	26.803	807.491	834.294			0	606	23	628	170		170	775	23	798	27.578	807.513	835.091	
5 ASPHALTE			0			0	392	223	615	171		171	563	223	786	563	223	786	
6 AUTRES PRODUITS PÉTROLIERS	37.580	37.580	75.160			0	34.053	43.823	77.876	1.275	188	1.463	35.328	44.011	79.339	35.328	81.590	116.919	
7 GAZ ÉNERGÉTIQUES ISSUS DU PÉTROLE	98.750	98.750	197.500			0	7.793	10.469	18.263	30.042	1.019	31.061	37.835	11.489	49.324	37.835	110.239	148.074	
8 MINÉRAI DE FER			0			0	454	683	1.137	45	52	97	499	734	1.234	499	734	1.234	
9 PYRITE, PYRITE CALCINÉE			0			0	550	234	785	19		19	569	234	804	569	234	804	
10 AUTRES MINÉRAIS			0	132.885	132.885	265.770	493.540	487.007	980.548	42.296	17.563	59.849	535.895	504.571	1.040.397	535.895	637.456	1.173.292	
11 FERRAILLE			0	4.026	393.833	397.858	38.769	56.433	95.202	135	57.639	57.774	38.904	114.072	152.975	42.929	507.905	550.834	
12 CHARBON			0	229.792	229.792	459.584	11.249	30.428	41.677	551	376	927	11.800	30.804	42.604	11.800	260.595	272.396	
13 PRODUITS SIDÉRURGIQUES			0			0	261.829	436.912	697.741	237.774	647.448	885.222	499.603	1.083.360	1.582.962	499.603	1.083.360	1.582.962	
14 PHOSPHATES			0			0	2.615	4.661	7.276	306	20	326	2.921	4.661	7.602	2.921	4.661	7.602	
15 POTASSE			0	316.013	316.013	632.026	2.995	4.422	7.417	16		16	3.011	4.422	7.433	3.011	4.422	7.433	
16 ENGRAIS NATURELS/ARTIFICIELS		3.375	3.375	3.497	3.497	6.994	32.701	26.442	59.143	12.986	37	13.024	45.687	26.479	72.166	45.687	33.351	79.039	
17 PRODUITS CHIMIQUES	136.276	717.863	854.138	34.994	34.994	69.988	1.949.433	1.384.453	3.333.885	151.135	73.146	224.282	2.100.568	1.457.599	3.558.167	2.236.844	2.210.456	4.447.299	
18 CIMENT ET CLINKER			0	45.901	787.482	833.383	23.245	3.822	27.067	51.029	328	51.357	74.274	4.150	79.425	120.175	791.632	911.808	
19 BOIS			0			0	100.070	117.972	218.042	22.161	10.583	32.745	122.232	128.556	250.787	122.232	128.556	250.787	
20 AUTRES MATÉRIAUX DE CONSTRUCTION			0			0	588.274	469.357	1.057.631	199.299	29.787	229.085	787.573	499.143	1.286.716	787.573	499.143	1.286.716	
21 CÉRÉALES ET FARINES			0	5.540	660.941	666.481	65.489	57.758	123.246	16.786	496	17.282	82.274	58.254	140.528	87.814	719.195	807.009	
22 GRAINES ET FARINE DE SOJA			0	1.928	1.366.834	1.368.761	1.428	2.517	3.946	34		34	1.463	2.517	3.980	3.390	1.369.351	1.372.741	
23 FRUITS, LÉGUMES, LÉGUMES SECS			0	18.534	18.534	37.068	182.641	303.651	486.292	65.523	47.214	112.737	248.164	350.865	599.029	248.164	369.398	617.563	
24 VINS, BOISSONS, ALCOOLS ET DÉRIVÉS	1.192	11.634	12.826			0	499.107	239.694	738.791	171.120	12.977	184.097	670.228	252.600	922.828	671.420	264.294	935.714	
25 SEL COMMUN			0	27.557	27.557	55.114	21.333	24.567	45.900	726	534	1.260	22.059	25.101	47.160	22.059	52.658	74.717	
26 PAPIER ET PÂTE			0			0	1.033.009	507.737	1.540.746	40.144	60.859	101.004	1.073.153	568.597	1.641.750	1.073.153	568.597	1.641.750	
27 CONSERVES			0			0	137.509	164.970	302.480	1.552	24	1.577	139.062	164.995	304.056	139.062	164.995	304.056	
28 TABAC, CAFÉ ET CACAO			0			0	220.472	437.051	657.523	4.652	49	4.701	225.124	437.100	662.224	225.124	437.100	662.224	
29 HUILES ET GRAISSES	71.393	424.544	495.938			0	121.945	56.671	178.616	43.021	11.193	54.214	164.965	67.864	232.829	236.550	492.408	728.767	
30 AUTRES PRODUITS ALIMENTAIRES			0			0	666.531	555.172	1.221.703	576.569	37.144	613.713	1.243.100	592.316	1.835.416	1.243.100	610.977	1.854.077	
31 MACHINES ET PIÈCES DE RECHANGE			0			0	652.591	818.466	1.471.057	81.307	78.407	159.715	733.898	896.873	1.630.771	733.898	896.873	1.630.771	
32 AUTOMOBILES ET PIÈCES			0			0	248.682	253.873	502.555	699.345	364.145	1.063.489	948.027	618.018	1.566.045	948.027	618.018	1.566.045	
33 PÊCHE CONGELÉE			0			0	16.216	38.232	54.448	10.773	713	11.486	26.989	38.945	65.334	26.989	38.945	65.334	
34 AUTRES MARCHANDISES			0	11.861	11.861	23.722	1.326.609	2.034.445	3.361.054	1.036.090	669.901	1.705.991	2.362.698	2.704.347	5.067.045	2.362.698	2.716.208	5.078.906	
35 GAZ NATUREL	4.799.655	4.799.655	9.599.310			0	376	314	690	54	5.515	5.837	368	6.204	5.837	4.800.023	4.805.860		
36 AUTRES PRODUITS MÉTALLURGIQUES			0			0	85.387	136.350	221.737	9.492	10.035	19.527	94.879	146.385	241.264	94.879	146.385	241.264	
37 ALIMENTS POUR ANIMAUX ET FOURRAGE			0	65.965	65.965	131.930	263.815	86.194	350.009	24.518	1.047	25.565	288.333	87.241	375.575	354.298	87.241	441.539	
TARE DES PLATES-FORMES ET WAGONS (RO-RO)			0			0	1.702	430	2.132	1.807.605	1.711.857	3.519.462	1.809.307	1.712.287	3.521.594	1.809.307	1.712.287	3.521.594	
39 TARE DES CONTENEURS			0			0	2.320.712	2.354.812	4.675.524	49		49	2.320.761	2.354.812	4.675.573	2.320.761	2.354.812	4.675.573	
40 MARCH. DIVERSES CONTENEURISÉES EN TRANSIT (POIDS NET)			0			0			0			0	0	0	0	0	0	0	
TOTAL	271.659	10.264.716	10.536.375	439.372	3.666.210	4.105.582	11.422.069	11.150.517	22.572.587	5.344.696	3.844.879	9.189.575	16.766.766	14.995.396	31.762.162	17.477.796	28.928.322	46.406.119	

4.3.7.3. Classement des marchandises en transit selon leur nature

Marchandises	Cabotage			International			Total		
	Charg.	Décharg.	Total	Charg.	Décharg.	Total	Charg.	Décharg.	Total
1 PÉTROLE BRUT			0	269	269	538	269	269	538
2 MAZOUT			0	718	768	1.486	718	768	1.486
3 GAS-OIL	17.321		17.321	16.773		16.773	34.095	0	34.095
4 ESSENCE	19.485		19.485	7		7	19.492	0	19.492
5 ASPHALTE			0	223	223	445	223	223	445
6 AUTRES PRODUITS PÉTROLIERS			0	14.837	15.563	30.401	14.837	15.563	30.401
7 GAZ ÉNERGÉTIQUES ISSUS DU PÉTROLE			0	2.475	2.511	4.987	2.475	2.511	4.987
8 MINÉRAI DE FER			0	173	214	386	173	214	386
9 PYRITE, PYRITE CALCINÉE			0	110	104	214	110	104	214
10 AUTRES MINÉRAIS		46	46	349.143	347.138	696.281	349.143	347.184	696.327
11 FERRAILLE		10	10	23.008	23.557	46.565	23.008	23.566	46.575
12 CHARBON			0	10.646	11.209	21.855	10.646	11.209	21.855
13 PRODUITS SIDÉRURGIQUES		10	10	127.332	129.833	257.165	127.332	129.843	257.175
14 PHOSPHATES			0	2.386	2.602	4.988	2.386	2.602	4.988
15 POTASSE			0	2.190	2.190	4.380	2.190	2.190	4.380
16 ENGRAIS NATURELS/ARTIFICIELS		19	19	11.201	11.202	22.403	11.201	11.221	22.422
17 PRODUITS CHIMIQUES		56	56	560.806	564.754	1.125.560	560.806	564.810	1.125.616
18 CIMENT ET CLINKER		16	16	3.322	3.592	6.913	3.322	3.608	6.929
19 BOIS		0	0	83.477	85.141	168.618	83.477	85.142	168.618
20 AUTRES MATÉRIEAUX DE CONSTRUCTION		232	232	333.082	332.651	665.733	333.082	332.883	665.965
21 CÉRÉALES ET FARINES			0	46.520	47.596	94.116	46.520	47.596	94.116
22 GRAINES ET FARINE DE SOJA			0	732	734	1.466	732	734	1.466
23 FRUITS, LÉGUMES, LÉGUMES SECS			0	148.894	153.568	302.462	148.894	153.568	302.462
24 VINS, BOISSONS, ALCOOLS ET DÉRIVÉS		24	24	173.856	169.419	343.275	173.856	169.444	343.300
25 SEL COMMUN			0	15.601	16.653	32.254	15.601	16.653	32.254
26 PAPIER ET PÂTE			0	372.038	372.732	744.770	372.038	372.732	744.770
27 CONSERVES		26	26	121.372	120.905	242.276	121.372	120.930	242.302
28 TABAC, CAFÉ ET CACAO	4	4	7	163.321	161.709	325.031	163.325	161.713	325.038
29 HUILES ET GRAISSES			0	58.647	53.589	112.236	58.647	53.589	112.236
30 AUTRES PRODUITS ALIMENTAIRES	21	16	37	431.965	454.953	886.918	431.986	454.969	886.955
31 MACHINES ET PIÈCES DE RECHANGE		50	50	235.667	235.824	471.491	235.667	235.874	471.541
32 AUTOMOBILES ET PIÈCES	8	28	36	192.305	197.039	389.344	192.314	197.066	389.380
33 PÊCHE CONGELÉE			0	14.162	15.209	29.371	14.162	15.209	29.371
34 AUTRES MARCHANDISES	55	277	332	736.814	743.646	1.480.459	736.869	743.923	1.480.792
35 GAZ NATUREL			0	291	291	582	291	291	582
36 AUTRES PRODUITS MÉTALLURGIQUES			0	51.064	53.212	104.276	51.064	53.212	104.276
37 ALIMENTS POUR ANIMAUX ET FOURRAGE		75	75	63.535	61.975	125.510	63.535	62.050	125.585
38 TARE DES PLATES-FORMES ET WAGONS (RO-RO)	4	51	55	1.923	1.790	3.713	1.927	1.841	3.768
39 TARE DES CONTENEURS	21	5.449	5.470	852.847	890.859	1.743.706	852.868	896.308	1.749.176
TOTAL	36.918	6.389	43.308	5.223.733	5.285.222	10.508.954	5.260.651	5.291.611	10.552.262

4.3.7.4. Classement des marchandises selon leur catégorie NST-2000

4.4. Trafic intérieur

Trafic intérieur:	aucune donnée
-------------------	---------------

4.5. Avitaillement

Avitaillement	Tonnes
Combustible liquide	808.981
Eau	388.912
Glace	
Provisions	50.025
Divers	
TOTAL	1.247.918

4.6. Pêche

	Poids (kg)	Valeur lors de la 1ère vente (€)
Mollusques	105.577	630.630
Crustacés	49.622	1.305.122
Poisson	3.328.501	5.979.182
TOTAL PÊCHE FRAÎCHE	3.483.700	7.914.934
Morue verte		
TOTAL PÊCHE	3.483.700	7.914.934

4.7. Trafic de conteneurs

4.7.1. Conteneurs de 20 pieds

	Cabotage		International		Total	
	Nombre	Tonnes	Nombre	Tonnes	Nombre	Tonnes
EMBARQUÉS	43.276	442.707	285.289	4.443.308	328.565	4.886.015
Pleins	28.512	412.873	223.496	4.316.410	252.008	4.729.283
Vides	14.764	29.834	61.793	126.898	76.557	156.732
DÉBARQUÉS	29.590	151.045	306.837	4.962.771	336.427	5.113.817
Pleins	6.762	98.977	261.713	4.866.552	268.475	4.965.529
Vides	22.828	52.068	45.124	96.219	67.952	148.287
Total	72.866	593.753	592.126	9.406.079	664.992	9.999.832
Pleins	35.274	511.850	485.209	9.182.962	520.483	9.694.812
Vides	37.592	81.902	106.917	223.117	144.509	305.020

4.7.2. Conteneurs de plus de 20 pieds

	Cabotage		International		Total	
	Nombre	Tonnes	Nombre	Tonnes	Nombre	Tonnes
EMBARQUÉS	57.972	828.712	353.192	5.707.342	411.164	6.536.054
Pleins	54.054	813.287	251.721	5.302.256	305.775	6.115.543
Vides	3.918	15.425	101.471	405.086	105.389	420.511
DÉBARQUÉS	56.464	307.888	357.393	5.728.812	413.857	6.036.701
Pleins	9.569	116.965	294.171	5.477.580	303.740	5.594.544
Vides	46.895	190.924	63.222	251.232	110.117	442.156
Total	114.436	1.136.601	710.585	11.436.154	825.021	12.572.755
Pleins	63.623	930.252	545.892	10.779.836	609.515	11.710.087
Vides	50.813	206.349	164.693	656.318	215.506	862.667

4.7.3. Total des conteneurs de 20 pieds ou plus

	Cabotage		International		Total	
	Nombre	Tonnes	Nombre	Tonnes	Nombre	Tonnes
EMBARQUÉS	101.248	1.271.420	638.481	10.150.650	739.729	11.422.069
Pleins	82.566	1.226.160	475.217	9.618.666	557.783	10.844.826
Vides	18.682	45.260	163.264	531.984	181.946	577.244
DÉBARQUÉS	86.054	458.934	664.230	10.691.584	750.284	11.150.517
Pleins	16.331	215.942	555.884	10.344.132	572.215	10.560.074
Vides	69.723	242.992	108.346	347.452	178.069	590.443
Total	187.302	1.730.353	1.302.711	20.842.233	1.490.013	22.572.587
Pleins	98.897	1.442.102	1.031.101	19.962.798	1.129.998	21.404.900
Vides	88.405	288.251	271.610	879.436	360.015	1.167.687

4.7.4. Conteneurs de 20 pieds ou plus en transit

	Cabotage		International		Total	
	Nombre	Tonnes	Nombre	Tonnes	Nombre	Tonnes
EMBARQUÉS	7	100	279.804	5.078.066	279.811	5.078.166
Pleins	6	95	234.688	4.938.551	234.694	4.938.646
Vides	1	5	45.116	139.515	45.117	139.520
DÉBARQUÉS	1.657	6.206	287.946	5.154.988	289.603	5.161.194
Pleins	93	1.030	234.337	4.975.583	234.430	4.976.614
Vides	1.564	5.176	53.609	179.404	55.173	184.580
Total	1.664	6.306	567.750	10.233.054	569.414	10.239.360
Pleins	99	1.126	469.025	9.914.134	469.124	9.915.260
Vides	1.565	5.180	98.725	318.919	100.290	324.100

4.7.5. Total des conteneurs EVP

	Cabotage		International		Total	
	Nombre	Tonnes	Nombre	Tonnes	Nombre	Tonnes
EMBARQUÉS	161.189	1.271.420	991.541	10.150.650	1.152.730	11.422.069
Pleins	138.576	1.226.160	726.939	9.618.666	865.515	10.844.826
Vides	22.614	45.260	264.602	531.984	287.216	577.244
DÉBARQUÉS	143.731	458.934	1.021.778	10.691.584	1.165.509	11.150.517
Pleins	26.250	215.942	850.195	10.344.132	876.445	10.560.074
Vides	117.481	242.992	171.583	347.452	289.064	590.443
Total	304.920	1.730.353	2.013.319	20.842.233	2.318.239	22.572.587
Pleins	164.826	1.442.102	1.577.134	19.962.798	1.741.960	21.404.900
Vides	140.094	288.251	436.185	879.436	576.279	1.167.687

4.7.6. Conteneurs EVP en transit

	Cabotage		International		Total	
	Nombre	Tonnes	Nombre	Tonnes	Nombre	Tonnes
EMBARQUÉS	10	100	422.917	5.078.066	422.927	5.078.166
Pleins	8	95	353.758	4.938.551	353.766	4.938.646
Vides	2	5	69.159	139.515	69.161	139.520
DÉBARQUÉS	2.685	6.206	441.730	5.154.988	444.415	5.161.194
Pleins	135	1.030	352.495	4.975.583	352.630	4.976.614
Vides	2.550	5.176	89.235	179.404	91.785	184.580
Total	2.695	6.306	864.647	10.233.054	867.342	10.239.360
Pleins	143	1.126	706.253	9.914.134	706.396	9.915.260
Vides	2.552	5.180	158.394	318.919	160.946	324.100

4.7.7. Classement des marchandises conteneurisées selon leur nature

Marchandises	Cabotage			International			Total		
	Charg.	Décharg.	Total	Charg.	Décharg.	Total	Charg.	Décharg.	Total
1 PÉTROLE BRUT	23	21	44	404	321	726	428	342	769
2 MAZOUT	2.786	106	2.893	4.500	787	5.287	7.286	894	8.180
3 GAS-OIL	66	1	67	168	23	191	234	24	258
4 ESSENCE	558		558	48	23	70	606	23	628
5 ASPHALTE	76		76	316	223	538	392	223	615
6 AUTRES PRODUITS PÉTROLIERS	3.765	22	3.788	30.288	43.800	74.088	34.053	43.823	77.876
7 GAZ ÉNERGÉTIQUES ISSUS DU PÉTROLE	3.014	2	3.015	4.780	10.468	15.247	7.793	10.469	18.263
8 MINÉRAI DE FER	0		0	454	683	1.137	454	683	1.137
9 PYRITE, PYRITE CALCINÉE	16		16	534	234	769	550	234	785
10 AUTRES MINÉRAIS	17.046	4.538	21.584	476.495	482.470	958.964	493.540	487.007	980.548
11 FERRAILLE	67	29.581	29.647	38.702	26.852	65.554	38.769	56.433	95.202
12 CHARBON	339	398	737	10.910	30.030	40.940	11.249	30.428	41.677
13 PRODUITS SIDÉRURGIQUES	54.582	303	54.885	207.246	435.609	642.855	261.829	435.912	697.741

Marchandises	Cabotage			International			Total		
	Charg.	Décharg.	Total	Charg.	Décharg.	Total	Charg.	Décharg.	Total
14 PHOSPHATES	61		61	2.554	4.661	7.214	2.615	4.661	7.276
15 POTASSE			0	2.995	4.422	7.417	2.995	4.422	7.417
16 ENGRAIS NATURELS/ARTIFICIELS	2.711	91	2.802	29.990	26.351	56.341	32.701	26.442	59.143
17 PRODUITS CHIMIQUES	183.467	17.855	201.322	1.765.966	1.366.597	3.132.563	1.949.433	1.384.453	3.333.885
18 CIMENT ET CLINKER	15.113	16	15.130	8.131	3.806	11.938	23.245	3.822	27.067
19 BOIS	6.405	148	6.553	93.665	117.824	211.490	100.070	117.972	218.042
20 AUTRES MATÉRIAUX DE CONSTRUCTION	82.507	1.756	84.263	505.767	467.601	973.368	588.274	469.357	1.057.631
21 CÉRÉALES ET FARINES	11.596	813	12.409	53.893	56.944	110.837	65.489	57.758	123.246
22 GRAINES ET FARINE DE SOJA	363	197	560	1.066	2.320	3.386	1.428	2.517	3.946
23 FRUITS, LÉGUMES, LÉGUMES SECS	12.711	29.494	42.205	169.930	274.157	444.087	182.641	303.651	486.292
24 VINS, BOISSONS, ALCOOLS ET DÉRIVÉS	121.531	6.632	128.163	377.576	233.052	610.628	499.107	239.684	738.791
25 SEL COMMUN	1.509	3	1.512	19.824	24.564	44.388	21.333	24.567	45.900
26 PAPIER ET PÂTE	19.530	16.372	35.902	1.013.478	491.365	1.504.844	1.033.009	507.737	1.540.746
27 CONSERVES	4.786	69	4.855	132.723	164.901	297.625	137.509	164.970	302.480
28 TABAC, CAFÉ ET CACAO	12.625	346	12.972	207.847	436.705	644.551	220.472	437.051	657.523
29 HUILES ET GRAISSES	9.738	966	10.704	112.206	55.705	167.911	121.945	56.671	178.616
30 AUTRES PRODUITS ALIMENTAIRES	72.047	1.890	73.938	594.484	553.282	1.147.766	666.531	555.172	1.221.703
31 MACHINES ET PIÈCES DÉTACHÉES	68.648	6.802	75.450	583.942	811.664	1.395.606	652.591	818.466	1.471.057
32 AUTOMOBILES ET PIÈCES	9.329	866	10.194	239.353	253.008	492.361	248.682	253.873	502.555
33 PÊCHE CONGELÉE	1.253	1.106	2.359	14.963	37.126	52.089	16.216	38.232	54.448
34 AUTRES MARCHANDISES	140.754	39.307	180.061	1.185.854	1.995.139	3.180.993	1.326.609	2.034.445	3.361.054
35 GAZ NATUREL	74	6	80	302	308	610	376	314	690
36 AUTRES PRODUITS MÉTALLURGIQUES	4.077	50	4.127	81.309	136.301	217.610	85.387	136.350	221.737
37 ALIMENTS SECS POUR ANIMAUX ET FOURRAGE	82.945	597	83.542	180.870	85.597	266.467	263.815	86.194	350.009
38 TARE DES PLATES-FORMES ET WAGONS (RO-RO)	310	9	319	1.392	421	1.813	1.702	430	2.132
39 TARE DES CONTENEURS	324.988	298.572	623.560	1.995.724	2.056.241	4.051.964	2.320.712	2.354.812	4.675.524
TOTAL	1.271.420	458.934	1.730.353	10.150.650	10.691.584	20.842.233	11.422.069	11.150.517	22.572.587

4.8. Résumé général du trafic maritime

4.8.1. Tableau récapitulatif n° 1

Postes	Poids en tonnes	
	Partiel	Total
VRACS LIQUIDES		10.536.375
Produits pétroliers	4.491.807	
Gaz naturel	4.805.860	
Autres liquides	1.238.708	
VRACS SOLIDES		4.107.582
MARCHANDISES DIVERSES		31.762.162
TRAFIC INTÉRIEUR		-
AVITAILLEMENT		1.247.918
Produits pétroliers	808.981	
Autres	438.937	
PÊCHE FRAÎCHE		3.483
TOTAL		47.657.520

4.8.2. Tableau récapitulatif n° 2 (pêche fraîche, trafic intérieur et avitaillement compris)

Postes	Poids en tonnes
Marchandises embarquées	18.725.714
Marchandises débarquées	28.931.805
Marchandises transbordées	-
Total	47.657.520

4.8.3. Tableau récapitulatif n° 3

Postes	Poids en tonnes	
	Partiel	Total
INTERNATIONAL		38.312.152
Importations	25.465.725	
Exportations	12.846.426	
Transbordements		-
CABOTAGE		8.093.967
PÊCHE FRAÎCHE, AVITAILLEMENT ET TRAFIC INTÉRIEUR		1.251.401 47.657.520

4.9. Trafic terrestre

Moyen de transport utilisé pour entrer ou sortir de la zone de services du Port	Poids en tonnes		
	Chargé sur navires	Déchargé des navires	Total
RAIL	532.110	237.211	769.321
ROUTE	11.735.060	18.577.217	30.312.277
CONDUITES	388.912	4.825.767	5.214.679
AUTRES	808.981	0	808.981
TOTAL TRANSPORT TERRESTRE	13.465.063	23.640.194	37.105.258
SANS TRANSPORT TERRESTRE	5.260.651	5.291.611	10.552.262
TOTAL	18.725.714	28.931.805	47.657.520



5 Utilisation du Port

Ce chapitre décrit l'activité du Port de Barcelone en 2006 à partir d'une optique différente de celle du chapitre antérieur. Il contient des données sur l'utilisation des différentes installations portuaires, qui vont des marchandises embarquées et débarquées sur chaque quai, au nombre et au tonnage des navires entrés en cale sèche, en passant par la somme des longueurs des navires amarrés au cors de l'année 2006.

INTRODUCTION

- 5.1. Utilisation des quais (t)**
- 5.2. Bassins**
- 5.3. Postes d'amarrage**
- 5.4. Postes à quai**
- 5.5. Occupation de la surface (t/jour)**
- 5.6. Équipements mécaniques terrestres**
 - 5.6.1. Grues**
- 5.7. Chariots élévateurs**
- 5.8. Convoyeurs à bande**
- 5.9. Pelles mécaniques**
- 5.10. Locotracteurs**
- 5.11. Wagons**
- 5.12. Camions**
- 5.13. Bascules**
- 5.14. Grues flottantes**
- 5.15. Remorqueurs**
- 5.16. Cales d'échouage**
- 5.17. Descriptif des terminaux et des quais**
- 5.18. Dock flottant**
- 5.19. Allèges**
- 5.20. Cale sèche**

5 Utilisation du Port

5.1. Utilisation des quais (t)

Quai	Type de march.	Embarquées (Tonnes)	Débarquées (Tonnes)	Total
ADOSSAT 0 - 00A	Vracs solides	24	378.512	378.536
ADOSSAT 0 - 00A	March. diverses	644.956	368.577	1.013.534
ADOSSAT 0 - 00A	Total quai	644.980	747.089	1.392.069
ADOSSAT C - 01C	March. diverses	587.165	234.555	821.720
ADOSSAT C - 01C	Total quai	587.165	234.555	821.720
ADOSSAT D - 01D	Vracs liquides	1.186		1.186
ADOSSAT D - 01D	March. diverses	1.122.187	471.389	1.593.576
ADOSSAT D - 01D	Total quai	1.123.373	471.389	1.594.762
ADOSSAT E - 01E	March. diverses	27.610	16.693	44.303
ADOSSAT E - 01E	Total quai	27.610	16.693	44.303
ALV. DE LA CAMPA (RO-RO) - 26A	Vracs liquides	32		32
ALV. DE LA CAMPA (RO-RO) - 26A	March. diverses	453.429	114.821	568.250
ALV. DE LA CAMPA (RO-RO) - 26A	Total quai	453.461	114.821	568.282
ALVAREZ DE LA CAMPA B - 26B	Vracs liquides	24.021		24.021
ALVAREZ DE LA CAMPA B - 26B	Vracs solides	53.207	679.538	732.745
ALVAREZ DE LA CAMPA B - 26B	March. diverses	41.732	10.158	51.890
ALVAREZ DE LA CAMPA B - 26B	Total quai	118.960	689.696	808.655
BARCELONA (EST) - 18B	March. diverses		25	25
BARCELONA (EST) - 18B	Total quai	0	25	25
BARCELONA (NORD) - 18A	March. diverses	312.638	156.025	468.663
BARCELONA (NORD) - 18A	Total quai	312.638	156.025	468.663
BARCELONA (SUD) - 18C	Vracs liquides	116		116
BARCELONA (SUD) - 18C	March. diverses	664.204	354.368	1.018.572
BARCELONA (SUD) - 18C	Total quai	664.320	354.368	1.018.688
CONTRADIC (EST) - 22B	Vracs solides		1.214.403	1.214.403
CONTRADIC (EST) - 22B	Total quai	0	1.214.403	1.214.403
CONTRADIC (NORD) - 22A	Vracs liquides	128.519	50.357	178.875
CONTRADIC (NORD) - 22A	Vracs solides	316.013	24.913	340.926
CONTRADIC (NORD) - 22A	March. diverses		411	411
CONTRADIC (NORD) - 22A	Total quai	444.532	75.681	520.212
CONTRADIC (SUD) - 22C	Vracs liquides	22.469	13.319	35.788
CONTRADIC (SUD) - 22C	Vracs solides	55.461	1.127.180	1.182.641
CONTRADIC (SUD) - 22C	March. diverses		22.415	22.415
CONTRADIC (SUD) - 22C	Total quai	77.930	1.162.914	1.240.844
DARSENA INTERIOR A - 31A	March. diverses	283.374	187.303	470.677
DARSENA INTERIOR A - 31A	Total quai	283.374	187.303	470.677
DARSENA INTERIOR B - 31B	March. diverses	116.742	15.088	131.830
DARSENA INTERIOR B - 31B	Total quai	116.742	15.088	131.830
DARSENA INTERIOR C - 31C	March. diverses	907		907
DARSENA INTERIOR C - 31C	Total quai	907	0	907
DARSENA SUD A - 30A	March. diverses	30.709	476.115	506.824
DARSENA SUD A - 30A	Total quai	30.709	476.115	506.824
DARSENA SUD B - 30B	Vracs solides		1.250	1.250
DARSENA SUD B - 30B	March. diverses	87.855	83.773	171.627
DARSENA SUD B - 30B	Total quai	87.855	85.023	172.877
DARSENA SUD C - 30C	Vracs liquides	675		675
DARSENA SUD C - 30C	March. diverses	167.251	139.400	306.651
DARSENA SUD C - 30C	Total quai	167.926	139.400	307.326

Quai	Type de march.	Embarquées (Tonnes)	Débarquées (Tonnes)	Total
DIC SEC - 04A	March. diverses	16		16
DIC SEC - 04A	Total quai	16	0	16
DRASSANES B - 17B	March. diverses	151	106	257
DRASSANES B - 17B	Total quai	151	106	257
INFLAMABLES A - 32A	Vracs liquides	7.318	2.134.156	2.141.474
INFLAMABLES A - 32A	March. diverses	6	1.530	1.537
INFLAMABLES A - 32A	Total quai	7.324	2.135.686	2.143.010
INFLAMABLES B - 32B	Vracs liquides	1.575	55.406	56.981
INFLAMABLES B - 32B	Total quai	1.575	55.406	56.981
INFLAMABLES C - 32C	Vracs liquides	9.086	411.732	420.817
INFLAMABLES C - 32C	Total quai	9.086	411.732	420.817
INFLAMABLES D - 32D	Vracs liquides	2.714	321.316	324.029
INFLAMABLES D - 32D	Total quai	2.714	321.316	324.029
INFLAMABLES E - 32E	Vracs liquides	2.813	439.599	442.412
INFLAMABLES E - 32E	March. diverses		596	596
INFLAMABLES E - 32E	Total quai	2.813	440.196	443.009
INFLAMABLES F - 32F	Vracs liquides	10.995	666.652	677.647
INFLAMABLES F - 32F	Total quai	10.995	666.652	677.647
INFLAMABLES H - 32H	Vracs liquides		471.386	471.386
INFLAMABLES H - 32H	Total quai	0	471.386	471.386
LEPANT A - 27A	Vracs liquides	62		62
LEPANT A - 27A	Vracs solides	10		10
LEPANT A - 27A	March. diverses	299.469	93.212	392.681
LEPANT A - 27A	Total quai	299.541	93.212	392.753
LEPANT B - 27B	March. diverses	19.223	7.642	26.865
LEPANT B - 27B	Total quai	19.223	7.642	26.865
NOU CONTRADIC C - 33C	Vracs liquides		4.328.269	4.328.269
NOU CONTRADIC C - 33C	March. diverses		2	2
NOU CONTRADIC C - 33C	Total quai	0	4.328.272	4.328.272
OEST - 23A	Vracs liquides	5.500		5.500
OEST - 23A	Vracs solides	14.656	242.415	257.071
OEST - 23A	March. diverses		1.922	1.922
OEST - 23A	Total quai	20.156	244.337	264.494
PANTALAN (PLTF. 2 NORD) - 25B	Vracs liquides	4.678	41.771	46.449
PANTALAN (PLTF. 2 NORD) - 25B	Total quai	4.678	41.771	46.449
PANTALAN (PLTF. 2 SUD) - 25E	Vracs liquides	36.609	102.651	139.260
PANTALAN (PLTF. 2 SUD) - 25E	Total quai	36.609	102.651	139.260
PANTALAN (PLTF. 3 NORD) - 25C	Vracs liquides	5.799	680.061	685.860
PANTALAN (PLTF. 3 NORD) - 25C	Total quai	5.799	680.061	685.860
PANTALAN (PLTF. 3 SUD) - 25D	Vracs liquides	6.492	548.042	554.534
PANTALAN (PLTF. 3 SUD) - 25D	Total quai	6.492	548.042	554.534
PONENT (EST) - 20C	March. diverses	14.998	27.992	42.990
PONENT (EST) - 20C	Total quai	14.998	27.992	42.990
PONENT (NORD) - 20A	March. diverses	726.584	719.065	1.445.649
PONENT (NORD) - 20A	Total quai	726.584	719.065	1.445.649
PONENT (SUD) - 20D	March. diverses	279.231	184.238	463.469
PONENT (SUD) - 20D	Total quai	279.231	184.238	463.469
PRINCEP D'ESPANYA - 29A	Vracs liquides	1.000		1.000
PRINCEP D'ESPANYA - 29A	March. diverses	5.187.925	5.365.476	10.553.401
PRINCEP D'ESPANYA - 29A	Total quai	5.188.925	5.365.476	10.554.401
SANT BERTRAN A - 19A	March. diverses	834.266	618.547	1.452.813
SANT BERTRAN A - 19A	Total quai	834.266	618.547	1.452.813

Quai	Type de march.	Embarquées (Tonnes)	Débarquées (Tonnes)	Total
SANT BERTRAN B - 19B	March. diverses	452.581	416.856	869.436
SANT BERTRAN B - 19B	Total quai	452.581	416.856	869.436
SUD (ESPERA) - 24X	March. diverses	3.714.728	4.563.101	8.277.829
SUD (ESPERA) - 24X	Total quai	3.714.728	4.563.101	8.277.829
SUD (EST) - 24B	March. diverses	589.075	313.054	902.129
SUD (EST) - 24B	Total quai	589.075	313.054	902.129
SUD (NORD) - 24A	March. diverses	107.754	30.939	138.693
SUD (NORD) - 24A	Total quai	107.754	30.939	138.693
		17.477.796	28.928.322	46.406.119

5.2. Bassins

Nombre de navires au mouillage	-
Jauge brute des navires au mouillage	-
Jauge brute par jour de mouillage	-

5.3. Postes d'amarrage

Nombre de navires à l'amarre	-
Jauge brute des navires amarrés	-
Jauge brute par jour d'amarrage	-

5.4. Postes à quai

Nombre de navires à quai	9.813
Longueur totale d'accostage (en mètres)	1.586.274
Longueur d'accostage par jour (en mètres)	4.346

5.5. Occupation de la surface (t/jour)

ZONES	NON COUVERTES (m ² /jour)	COUVERTES ET OUVERTES (m ² /jour)	FERMÉES (m ² /jour)	TOTAL (m ² /jour)
Quais	2.641,10			2.641,10
Autres				
TOTAL	2.641,10			2.641,10

5.6. Équipements mécaniques terrestres

5.6.1. Grues

TYPES DE GRUES	À CROCHET		À GODET		TOTAL	
	Heures	Tonnes	Heures	Tonnes	Heures	Tonnes
GRUES DES SERVICES DU PORT						
> 16 t			314	10.675	314	10.675
TOTAL GRUES DES SERVICES DU PORT			314	10.675	314	10.675
GRUES D'ENTREPRISES PRIVÉES						
> 40 t	2.050	410.000	475	93.402	2.525	503.402
> 100 t			2.119	488.240	2.119	488.240
TOTAL GRUES D'ENTREPRISES PRIVÉES	2.050	410.000	2.594	581.642	4.644	991.642
TOTAL GRUES	2.050	410.000	2.908	592.317	4.958	1.002.317

5.7. Chariots élévateurs

Durée d'utilisation (en heures) _____ -

5.8. Convoyeurs à bande

Durée d'utilisation (en heures) _____ -

5.9. Pelles mécaniques

Durée d'utilisation (en heures) _____ -

5.10. Locotracteurs

Durée d'utilisation (en heures) _____ -

5.11. Wagons

Nombre de wagons transportés _____ -

5.12. Camions

Nombre de camions ayant pénétré dans le Port _____ -

5.13. Bascules

Nombre de pesées _____ -

Poids (en tonnes) _____ -

5.14. Grues flottantes

Nombre d'utilisations _____ -

Durée (en heures) _____ -

5.15. Remorqueurs

Nombre d'utilisations	-
Durée (en heures)	-

5.16. Cales d'échouage

Nombre de mises à l'eau	-
Poids (en tonnes)	-

5.17. Descriptif des terminaux et des quais

5.18. Dock flottant

Nombre de navires	18
Jauge brute	71.940

5.19. Allèges

Nombre d'utilisations	-
Durée (en heures)	-

5.20. Cale sèche

Nombre de navires	23
Jauge brute	282.957



6 Travaux

Dans ce chapitre figurent les investissements en travaux réalisés totalement ou partiellement en 2006 par l'Autorité Portuaire de Barcelone. On trouvera également une description des principaux travaux.



Les travaux d'extension du Port de Barcelone sont cofinancés par le Fonds de cohésion de l'Union européenne

INTRODUCTION

6.1. Travaux en cours ou achevés pendant l'année

6.2. Principaux travaux

6 Travaux

6.1. Travaux terminés ou en cours d'exécution

N°	Code d'investissement	Intitulé des travaux	Budget disponible approuvé	Certifié au 31/12/2005	Travaux exécutés en 2006	Certifié à l'origine	État d'avancement au 31/12/2006
1	7212OP014	QUAI EN PALPLANCHES SUR LE QUAI ÁLVAREZ DE LA CAMPA	7.232.496,86	0,00	6.000.000,00	6.000.000,00	En cours
2	7239OP002	TOUR DE CONTRÔLE PORTUAIRE (MODIFICATION)	3.348.220,17	1.992.068,68	1.347.236,29	3.339.304,97	En cours
3	7212OP004	MODIFICATION DU PROJET D'EXTENSION DE LA DIGUE DE PROTECTION EST	197.284.124,18	126.576.748,23	44.000.000,00	170.576.748,23	En cours
4	7212OP005	MODIFICATION DU PROJET DE CONSTRUCTION DE LA DIGUE DE PROTECTION SUD - TRONÇONS I ET II	194.045.327,36	137.678.194,10	39.999.999,99	177.678.194,09	En cours
5	7212OP010	DIGUE DE PROTECTION SUD - TRONÇON III	109.987.930,34	45.000.000,00	23.285.177,88	68.285.177,88	En cours
6	7239OP003	MODIFICATION N° 2 DU PROJET DE RÉAMÉNAGEMENT DU PHARE DE MONTJUIC	2.223.926,33	1.276.698,49	947.227,84	2.223.926,33	Achevés
7	7213OP004	QUAI PRAT PHASE I-A	51.343.995,37	49.408.235,36	1.935.760,01	51.343.995,37	Achevés
8	7214OP005	RÉAMÉNAGEMENT DU QUAI COSTA	5.843.638,00	3.000.000,00	2.843.638,00	5.843.638,00	Achevés
9	7222OP014	BOUCLE FERROVIAIRE DANS L'ANCIENNE ZONE TIR	1.664.025,69	0,00	300.000,00	300.000,00	En cours
10	7221OP000	DÉFENSE DE L'ESPLANADE DE L'EMBOUCHURE NORD	5.227.468,00	0,00	5.227.468,00	5.227.468,00	Achevés
11	7222OP024	VOIE PUBLIQUE D'ACCÈS À LA CONTRE-DIGUE DU PORT	958.102,10	0,00	958.102,10	958.102,10	Achevés
12	7222OP025	DÉDOUBLEMENT DE LA RUE N° 3	1.971.080,27	0,00	1.951.080,43	1.951.080,43	En cours
13	7223OP049	MODIFICATION DU DISPOSITIF D'ANCRAGE DU REVÊTEMENT DE LA RAMBLA DE MAR	639.408,14	348.000,01	291.408,15	639.408,16	Achevés
14	7222OP028	ACCÈS ROUTIER NORD À MEPSA	1.243.097,77	0,00	1.243.097,77	1.243.097,77	Achevés
15	7213OP013	QUAI PRAT PHASE II	17.513.305,10	935.000,00	16.578.305,10	17.513.305,10	Achevés
16	7224OP013	AMÉNAGEMENT DE TERMINAUX DE CROISIÈRES	4.608.295,00	1.442.000,00	2.500.000,00	3.942.000,00	En cours

N°	Code d'investissement	Intitulé des travaux	Budget disponible approuvé	Certifié au 31/12/2005	Travaux exécutés en 2006	Certifié à l'origine	État d'avancement au 31/12/2006
17	7213PP000	MESURES DE MODIFICATION DE LA LIGNE DE CÔTE PHASE III C-2 (dépose d'une partie de la digue Bunyola)	787.406,99	209.005,17	470.734,88	679.740,05	Achevés
18	7212OP029	REMBLAI DU QUAI PRAT - PHASES I ET II	11.490.399,56	0,00	10.278.968,30	10.278.968,30	Achevés
19	7212OP030	CONSOLIDATION DU QUAI PRAT - PHASES I ET II	12.602.767,29	0,00	9.809.006,53	9.809.006,53	En cours
20	7219OP008	TRAVAUX COMPLÉMENTAIRES MODIF. N° 2 DU PROJET DE RÉAMÉNAGEMENT DU PHARE DE MONTJUIC	659.956,39	0,00	83.205,21	83.205,21	En cours
21	7214OP013	AMÉNAGEMENT D'UNE ZONE DE STATIONNEMENT POUR CAMIONS	1.957.971,06	0,00	149.190,18	149.190,18	En cours
22	7212OP032	TRAVAUX COMPLÉMENTAIRES DU PROJET QUAI PRAT - PHASE I (préchargement de l'enceinte 3)	2.926.392,66	1.499.958,77	1.426.433,89	2.926.392,66	Achevés
23	7219OP010	AMÉNAGEMENT D'ACCÈS À LA ZONE D'EXTENSION SUD - PHASE II	2.221.522,06	0,00	2.221.522,06	2.221.522,06	Achevés
24	7212OP033	TRANSFERT DE REMBLAIS DE PRÉCHARGEMENT - PHASE I - TERMINAL PRAT	2.078.706,83	0,00	318.861,81	318.861,81	En cours
25	7223OP051	AMÉNAGEMENT DE LA ZONE D'INSPECTION	436.982,41	0,00	436.982,41	436.982,41	Achevés
26	7291OP316	AUGMENTATION DU TIRANT D'EAU DE L'ACCÈS SUD AU PORT INTÉRIEUR	8.740.000,00	0,00	8.740.000,00	8.740.000,00	Achevés
27	7212OC001	TRAVAUX ACCESSOIRES À LA CONSTRUCTION DU QUAI PRAT PHASE II (empierrement de l'extrados)	1.763.844,04	0,00	1.705.383,78	1.705.383,78	Achevés
28	7223OC041	TRAVAUX COMPLÉMENTAIRES DU DÉDOUBLEMENT DE LA RUE N° 3	364.061,27	0,00	364.061,27	364.061,27	Achevés
29	7224OC001	TRAVAUX COMPLÉMENTAIRES DU PROJET DE TOUR DE CONTRÔLE PORTUAIRE	502.233,03	0,00	498.942,62	498.942,62	En cours
TRAVAUX À GROS BUDGET			651.666.684,27	369.365.908,81	185.911.794,50	555.277.703,31	
SOLDES DE LIQUIDATION ET RÉVISION DES PRIX					26.915.914,18		
TRAVAUX À PETIT BUDGET					4.422.238,96		
TOTAL					217.249.947,64		

6.2. Brève description des travaux les plus importants

Orden	PPE	APB	Titulo
1	7212OP014	OB-GP-P-0345/1999	QUAI EN PALPLANCHES SUR LE QUAI ÁLVAREZ DE LA CAMPÀ Les espaces attribués en concession ayant été réaménagés au cours des deux dernières années, il était impératif d'améliorer la ligne d'amarrage du quai Alvarez de la Campa pour en optimiser l'exploitation. L'état précaire dans lequel il se trouvait (modules 14, 15, 16 et 17 désaffectés) et les différences de tirant d'eau ont rendu nécessaire la construction d'un nouveau quai capable d'accueillir les opérations portuaires et doté d'un tirant d'eau uniforme. Ces travaux comprennent la construction d'un quai de 450 m en palplanches avançant l'alignement actuel de 1,5 m et l'unification du tirant d'eau à -12 m. Ils incluent également la construction d'une voie de roulement pour portique overpanamax sur toute la longueur du quai pour répondre à la demande en opérations portuaires.
2	7239OP002	OB-GP-P-0371/2001	TOUR DE CONTRÔLE PORTUAIRE (MODIFICATION) La mise en service d'un centre portuaire permettant de contrôler le trafic et de coordonner les services proposés aux navires était devenue nécessaire pour plusieurs raisons : - Premièrement, la complexité croissante du trafic portuaire, due à différents facteurs : son augmentation constante, l'ouverture de la deuxième embouchure, qui requiert l'existence de deux chenaux d'accès, et les futurs travaux d'extension, qui augmenteront considérablement la longueur des lignes d'amarrage et les surfaces d'eau (zone I, mouillages, etc.). - Deuxièmement, la précarité de l'immeuble actuellement occupé par les lamaneurs, par ailleurs touché par la deuxième phase d'extension du quai Adossat, et le nouvel usage auquel ce bâtiment sera destiné (un nouvel emplacement sera attribué aux lamaneurs). Ce projet consiste en la construction de différentes infrastructures : une tour de contrôle et de surveillance du Port, un bâtiment annexe destiné aux lamaneurs et aux marins, et un parc de stationnement pouvant accueillir 70 véhicules. D'une hauteur de 46 m, la tour comptera 7 étages, les trois derniers étant destinés au contrôle de la navigation portuaire. La tour possédera une structure métallique et le bâtiment annexe une structure en béton. Le projet englobe toutes les installations nécessaires à son fonctionnement.
3	7212OP004	OB-GP-M-0387/2001	MODIFICATION DU PROJET D'EXTENSION DE LA DIGUE DE PROTECTION EST Le Port actuel est tel qu'il avait été planifié à la fin des années soixante et au début des années soixante-dix, et sa configuration physique est très similaire à celle du Port de la fin des années quatre-vingts, qui accueillait 18 millions de tonnes de marchandises. Or le trafic a atteint plus de 30 millions de tonnes en l'an 2000 et les prévisions les plus optimistes du Plan Directeur de 1989 ont aujourd'hui été dépassées. Il est évident que le Port de Barcelone souffre d'un manque d'espace dû au retard intervenu dans l'exécution des travaux prévus dans le Plan Directeur suite à la lenteur des démarches administratives qu'impliquent des travaux de cette envergure. Il est également dû à l'augmentation considérable du trafic au cours des dernières années, en particulier celui des conteneurs, des véhicules et des navires de croisière touristiques, qui est actuellement le plus important de tous les ports de la Méditerranée. Ce projet consiste en la construction, après dragage sur 3 m de profondeur, d'une digue à talus d'une longueur de 1 986 m, formée de blocs de béton de masse de 50 t reposant sur diverses couches d'enrochement et dotée d'un mur émergent en béton de masse couronné à la cote +12,00.
4	7212OP005	OB-GP-M-0388/2001	MODIFICATION DU PROJET DE CONSTRUCTION DE LA DIGUE DE PROTECTION SUD - TRONÇONS I ET II Le Port actuel est tel qu'il avait été planifié à la fin des années soixante et au début des années soixante-dix, et sa configuration physique est très similaire à celle du Port de la fin des années quatre-vingts, qui accueillait 18 millions de tonnes de marchandises. Or le trafic a atteint plus de 30 millions de tonnes en l'an 2000 et les prévisions les plus optimistes du Plan Directeur de 1989 ont aujourd'hui été dépassées. Il est évident que le Port de Barcelone souffre d'un manque d'espace dû au retard intervenu dans l'exécution des travaux prévus dans le Plan Directeur suite à la lenteur des démarches administratives qu'impliquent des travaux de cette envergure. Il est également dû à l'augmentation considérable du trafic au cours des dernières années, en particulier celui des conteneurs, des véhicules et des navires de croisière touristiques, qui est actuellement le plus important de tous les ports de la Méditerranée.

Orden	PPE	APB	Titulo
			<p>Ce projet consiste en la construction d'une digue d'une longueur totale de 3 700 m, divisée en deux tronçons :</p> <p>Tronçon I : digue à talus, d'une longueur de 2 000 m, composée de blocs en béton de masse pouvant atteindre 60 t reposant sur diverses couches d'enrochement, et couronnée par un mur émergent en béton de masse.</p> <p>Tronçon II : digue verticale d'une longueur de 1 700 m, composée de caissons de 35 x 24 x 17 m reposant, après dragage, sur un banc d'enrochement, et couronnée par un mur émergent en béton armé.</p> <p>Ces travaux incluent également la création d'enceintes annexes d'une surface de 50 ha, grâce à la construction d'une digue parallèle à la côte et de talus de rétention formés de blocs d'enrochement, perpendiculaires à celle-ci, afin d'accueillir les matériaux.</p>
5	7212OP010	OB-GP-P-0389/2001	<p>DIGUE DE PROTECTION SUD - TRONÇON III</p> <p>Le Port actuel est tel qu'il avait été planifié à la fin des années soixante et au début des années soixante-dix, et sa configuration physique est très similaire à celle du Port de la fin des années quatre-vingts, qui accueillait 18 millions de tonnes de marchandises. Or le trafic a atteint plus de 30 millions de tonnes en l'an 2000 et les prévisions les plus optimistes du Plan Directeur de 1989 ont aujourd'hui été dépassées.</p> <p>Il est évident que le Port de Barcelone souffre d'un manque d'espace dû au retard intervenu dans l'exécution des travaux prévus dans le Plan Directeur suite à la lenteur des démarches administratives qu'impliquent des travaux de cette envergure. Il est également dû à l'augmentation considérable du trafic au cours des dernières années, en particulier celui des conteneurs, des véhicules et des navires de croisière touristiques, qui est actuellement le plus important de tous les ports de la Méditerranée.</p> <p>Ce projet consiste en la construction d'une digue à talus d'une longueur de 1 126 mètres correspondant au tronçon final de la digue Sud. Elle comportera un tronçon courbe, suivi d'un tronçon droit et d'un marteau perpendiculaire. Elle sera formée de blocs de béton de masse d'un maximum de 40 t reposant sur diverses couches d'enrochement et dotée d'un mur émergent en béton de masse couronné à la cote +11,00.</p>
6	7239OP003	OB-GP-M2-0397/2001	<p>MODIFICATION N° 2 DU PROJET DE RÉAMÉNAGEMENT DU PHARE DE MONTJUIC</p> <p>Il est prévu d'utiliser ce bâtiment en tant que siège de la Communauté Portuaire pour répondre aux besoins de celle-ci en matière d'espace.</p> <p>Ces travaux consistent à étendre et à réaménager le bâtiment abritant le phare et englobent sa reprise en sous-œuvre, son amélioration structurelle, l'aménagement de nouvelles dépendances et la mise à disposition de nouveaux services grâce à la création d'un étage en sous-sol.</p>
7	7213OP004	OB-GP-P-0404/2001	<p>QUAI PRAT PHASE I</p> <p>Le besoin urgent du Port de Barcelone en surfaces à usage portuaire a rendu nécessaire la construction d'un nouveau terminal de conteneurs permettant de répondre à cette demande.</p> <p>Ce projet consiste en la construction d'un quai d'une longueur de 1 000 m et d'un tirant d'eau minimum de 16 m, formé de caissons en béton armé. Ces travaux permettront de dégager une surface de 81 ha pouvant accueillir l'extrados du quai et les remblais d'enceintes contiguës.</p>
8	7214OP005	OB-GP-P-0421/2001	<p>RÉAMÉNAGEMENT DU QUAI COSTA</p> <p>Ces travaux se justifient par l'état précaire dans lequel se trouve le bord du quai : des cavités et des affaissements dus à une perte de matériau de remblai et à la résistance insuffisante du béton composant les blocs qui forment le quai ont fait leur apparition.</p> <p>Ils comprennent la construction d'un nouveau quai de 460 m de long composé de 17 caissons en béton armé et situé à 100 m du quai actuel. Cette partie des travaux est du ressort de l'APB. Conformément aux termes de la concession, l'entreprise TERCAT se chargera du reste des travaux : remblai de terre, revêtement, voies pour grues et transtainers, éclairage et signalisation du quai.</p>
9	7220OP014	OB-GP-P-0427/2001	<p>BOUCLE FERROVIAIRE DANS L'ANCIENNE ZONE TIR</p> <p>Le ministère des Travaux Publics a prévu la construction d'un embranchement ferroviaire reliant directement l'entrée du Port de Barcelone à CAN TUNIS. Il convient de relier cet embranchement aux accès ferroviaires menant d'une part au quai Sur et d'autre part au quai Príncipe de España.</p> <p>Ce projet consiste en la construction d'une voie de 1 102,26 m, dont 960 sur dalle de béton et le reste sur ballast. Cette voie à double écartement (RENFE et européen) sera dotée de rails de type VIC-54. Les travaux incluent également la protection des passages à niveaux par signalisation horizontale, verticale, lumineuse et sonore, la démolition et le remplacement de la barrière délimitant la concession et la remise en fonctionnement des services touchés.</p>
10	7221OP000	OB-GP-P-0451/2003	<p>DÉFENSE DE L'ESPLANADE DE L'EMBOUCHURE NORD</p>

Orden	PPE	APB	Titulo
			<p>L'aménagement d'une zone touristique et de loisirs incluant notamment un hôtel contraint le Port à adopter des mesures de protection dans la partie est de la digue pour éviter son franchissement par la houle. Les tempêtes qui se sont abattues sur la ville de Barcelone en novembre 2001 ont par ailleurs démontré que la hauteur de houle est supérieure à ce qui était prévu dans le projet et qu'il est nécessaire d'y remédier en vue de l'usage mentionné précédemment.</p> <p>Ce projet consiste en la création d'une risberme de préférence adossée à la digue à talus et s'avancant de 50 m vers le large. Une grande partie de l'énergie de la houle incidente sera ainsi dissipée, ce qui permettra d'éviter pratiquement tout franchissement dans les conditions de houle envisagées dans le projet initial.</p>
11	7222OP024	OB-GP-P-0468/2004	<p>VOIE PUBLIQUE D'ACCÈS À LA CONTRE-DIGUE DU PORT</p> <p>Suite à la construction de la tour de contrôle et des bureaux destinés aux lamaneurs et aux marins, il est nécessaire de construire une voie d'accès adaptée au trafic automobile prévu.</p> <p>Ce projet consiste en la construction d'une route à deux voies, à double sens, de 1 300 m de long et dotée d'un corps de chaussée en briquettes d'asphalte. Il inclut également les trottoirs et les canalisations de service.</p>
12	7222OP025	OB-GP-P-0469/2004	<p>DÉDOUBLEMENT DE LA RUE N° 3</p> <p>La déviation du cours du Llobregat, effective depuis l'été 2004, a mené à reconsidérer les accès routiers situés à proximité du Port, de la ZAL et de la Zona Franca. Le dédoublement de la rue n° 3 (Carrer n° 3) du polygone de la Zona Franca figurait parmi les actions envisagées pour permettre d'accéder au Port depuis le périphérique qui longe la côte (ronda Litoral).</p> <p>Ce projet, pratiquement achevé, consistait à convertir la rue n° 3 de la Zona Franca en une rue à double sens à six voies, trois dans le sens Port-périphérique et trois dans le sens contraire, excepté sur le tronçon allant du périphérique au rond-point d'intersection de la rue E, qui ne compte que deux voies. Ce projet englobait également la signalisation horizontale et verticale, ainsi que les retouches des bordures de trottoirs et les petits travaux nécessaires aux intersections des rues débouchant sur la rue n° 3.</p>
13	7223OP049	OB-GP-P-0471/2004	<p>MODIFICATION DU DISPOSITIF D'ANCRAGE DU REVÊTEMENT DE LA RAMBLA DE MAR</p> <p>La passerelle d'accès au quai d'Espanya a été inaugurée en 1995. Toute la surface de cette passerelle est constituée de lattes de bois de type Tali. Avec le temps et suite à l'action de différents facteurs, ces lattes ont commencé à se détacher et un grand nombre d'entre elles bougeaient. Il était nécessaire de remédier à ce problème, tant pour la sécurité des piétons que pour améliorer l'aspect de la passerelle.</p> <p>Ces travaux ont consisté à modifier le dispositif d'ancrage des lattes en doublant le nombre de points d'appui. Il s'agissait de récupérer le plus grand nombre de lattes possible et d'y apporter les modifications appropriées pour les adapter au nouveau dispositif. Celles qui n'ont pas pu être récupérées ont été remplacées par des lattes neuves présentant des caractéristiques similaires.</p>
14	7222OP028	OB-GP-P-0476/2004	<p>ACCÈS ROUTIER NORD À MEPSA</p> <p>Suite à la modification des concessions de RELISA et ENAGAS, l'actuelle rue A (Carrer A) du quai Inflamables peut être attribuée en concession. Il est donc nécessaire de construire une nouvelle chaussée permettant d'accéder à la concession de MEPSA.</p> <p>Deux chaussées de 7 m de large et de 265 m de long ont été construites de part et d'autre de la fosse située entre le rond-point nord de MEPSA et la fosse principale du quai Inflamables. Ces voies rejoindront la chaussée principale du quai Inflamables grâce à un pont enjambant la fosse actuelle. Sont également inclus dans le budget le comblement de la fosse de MEPSA et tous les services nécessaires (eau, électricité, réseau d'assainissement, etc.).</p>
15	7213OP013	OB-GP-P-0483/2004	<p>QUAI PRAT PHASE II</p> <p>Cette seconde phase de travaux sur le quai Prat est devenue nécessaire en raison de la demande croissante de surface pour la manutention des conteneurs.</p> <p>Ces travaux consistent à prolonger le quai Prat vers le sud, sur une longueur d'environ 300 m. La limite méridionale du prolongement coïncide avec l'alignement modifié des quais tel qu'il est prévu dans le Plan d'aménagement du bassin de la zone d'extension du Port.</p>
16	7224OP013	OB-GP-P-0498/2004	<p>AMÉNAGEMENT DE TERMINAUX DE CROISIÈRES</p> <p>Suite à l'augmentation du trafic des grands navires de croisières, amarrés au quai Adossat, il convient de remodeler l'esplanade et de la doter des aménagements nécessaires à ce type de terminal.</p> <p>Ce projet consiste à aménager 1 360 m de quai (Adossat), depuis l'embouchure nord. Les matériaux seront similaires à ceux utilisés pour le quai de Sant Bertran et le quai de Barcelona. Les travaux incluent la construction d'une promenade centrale et de trottoirs, la mise en place de marquises dans les zones d'attente, la pose de revêtement et l'installation d'une clôture autour de la mare. Ils englobent également les canalisations de service, le drainage, l'éclairage, l'aménagement paysager, le réseau d'irrigation, le mobilier urbain et la signalisation.</p>

Orden	PPE	APB	Titulo
17	7123PP000	OB-GP-P-0504/2005	<p>MESURES DE MODIFICATION DE LA LIGNE DE CÔTE PHASE III C-2 (dépose d'une partie de la digue Bunyola)</p> <p>La plage publique du Prat a considérablement reculé pendant l'hiver 2005, surtout dans sa partie nord. Les études menées à ce sujet montrent que le problème peut notamment être dû à la digue Bunyola, qui modifie la dynamique littorale dans cette zone et nuit aux mouvements du sable vers le sud. La construction de cette digue faisait partie des mesures de modification de la ligne de côte adoptées par le Port en 2001. Elle avait pour but de stabiliser une partie de la plage pour favoriser la nidification du gravelot. Du fait de la stabilité actuelle d'une surface de plage suffisamment étendue, l'utilité de cette digue qui modifie la dynamique littorale s'est vue considérablement réduite. Il est donc nécessaire de la raccourcir pour palier le problème d'apport naturel de sable dont souffre la plage publique du Prat.</p> <p>Ces travaux consistent à raccourcir cette digue de 180 m. La digue de Bunyola a une longueur totale de 270 m et son couronnement une largeur de 20,9 m. Elle est cimentée à une profondeur moyenne de 5 m, mais cette cote atteint parfois 9 m, notamment dans la zone du musoir. Elle est couronnée par une couche de blocs d'enrochement de 3 t. Il est donc nécessaire de déposer progressivement ce couronnement pour accéder au musoir. Cela étant fait, le musoir sera démonté (blocs d'enrochement de 5 t) et les blocs des talus latéraux (de 3 t au nord et de 0,4 t au sud) et le tout-venant du noyau de la digue seront déposés simultanément, en reculant, jusqu'au sable sur lequel repose ce noyau.</p>
18	7212OP029	OB-GP-P-0507/2005	<p>REMBLAI DU QUAI PRAT - PHASES I ET II</p> <p>Après avoir effectué les travaux relatifs à la ligne d'amarrage du quai Prat (phases I et II), il est nécessaire de remblayer les enceintes correspondantes pour créer les esplanades du futur terminal de conteneurs.</p> <p>Le remblai de l'enceinte issue des travaux concernant la ligne d'amarrage du quai Prat (phases I et II) sera réalisé avec des matériaux provenant, d'une part, des grands travaux d'infrastructure en cours dans les alentours de la ville de Barcelone et d'autre part, du dragage de l'embouchure et de la zone de manœuvre du nouveau bassin prévu dans le cadre de l'extension du Port. Ce projet porte sur les matériaux provenant du dragage, qui devrait représenter un volume de .5,3 millions de m3.</p>
19	7212OP030	OB-GP-P-0508/2005	<p>CONSOLIDATION DU QUAI PRAT - PHASES I ET II</p> <p>Étant donné la faible capacité portante du sol accueillant l'extension du Port de Barcelone, il convient de consolider les esplanades par remblayage hydraulique ou d'un autre type avant leur mise en service.</p> <p>La consolidation des esplanades qui renforcent la ligne d'amarrage du quai Prat sera effectuée par préchargement. Ce préchargement sera réalisé par blocs de 300 000 m3 de matériau jusqu'à la cote +9. Bien qu'il soit prévu de les laisser reposer pendant 6 mois, le temps nécessaire à la consolidation ne pourra être définitivement évalué que lors de l'exécution de ces travaux.</p>
20	7219OP008	OB-GP-P-0520/2005	<p>TRAVAUX COMPLÉMENTAIRES MODIF. N° 2 DU PROJET DE RÉAMÉNAGEMENT DU PHARE DE MONTJUIC</p> <p>Ce projet consiste en la construction d'une route reliant le phare de Montjuic au réseau routier urbain. Destinée à la circulation de voitures et d'autocars dans les deux sens, cette route devra disposer de deux voies d'une largeur de 3,5 m chacune et éventuellement d'un bas-côté doté d'un trottoir pour la circulation des piétons. La pente maximale souhaitable du tracé est de 12 %. Elle pourra cependant être légèrement supérieure (14 %) sur certains tronçons. Du fait de son environnement urbain, son rayon minimum est fixé à 40 m.</p> <p>Parallèlement aux travaux de réaménagement du phare de Montjuic, il a été jugé nécessaire d'améliorer son accessibilité, car la route qui y mène actuellement est sinueuse, possède des pentes très accentuées et traverse une voie ferrée avec passage à niveau non protégé.</p>
21	7214OP013	OB-GP-P-0524/2005	<p>AMÉNAGEMENT D'UNE ZONE DE STATIONNEMENT POUR CAMIONS</p> <p>Dans le cadre de l'extension du Port de Barcelone, il est prévu d'aménager de nouveaux accès routiers. Cela implique la construction d'un tronçon partant du périphérique littoral et longeant le cours du Llobregat jusqu'à la ZAL et la zone sud du Port. Étant donné le volume de trafic supplémentaire qui sera généré, il convient de doter cette zone d'un parc de stationnement provisoire pour les camions. Un terrain d'environ 7 ha, situé à l'extrémité de l'ancien lit du Llobregat, a donc été réservé et sera aménagé à cette fin.</p> <p>Le projet consiste à aménager une surface d'environ 7 ha, située à l'extrémité de l'ancien lit du Llobregat, pour le stationnement provisoire de camions.</p>
22	7212OP032	OB-GP-P-0526/2005	<p>TRAVAUX COMPLÉMENTAIRES DU PROJET QUAI PRAT - PHASE I (préchargement de l'enceinte 3)</p>

Orden	PPE	APB	Titulo
			<p>Le projet Quai Prat - Phase I inclut le dragage pour la tranchée d'ancrage des caissons du quai (2 800 000 m³) et celui, à la cote -15, de la zone de manœuvre des navires (1 400 000 m³). Une partie des matériaux issus du dragage (1 000 000 m³) sera utilisée pour compléter l'apport de sable destiné à la plage du Prat, le reste devant servir au remblai des enceintes 3 et 4 en vue de la construction du nouveau terminal de conteneurs. Il est prévu que la consolidation de ces remblais sera effectuée par préchargement avec des matériaux provenant du dragage réalisé en 2006.</p> <p>Ces travaux incluent le dragage, dans la zone de manœuvre des navires du projet Quai Prat - Phase I, de 503 353,74 m³ jusqu'à la cote -16 et l'édification des levées destinées à accueillir le préchargement de l'enceinte 3. Les matériaux employés pour les levées proviendront en premier lieu du dragage (368 343,67 m³) inhérent au projet principal et à ces travaux complémentaires, et en second lieu de tout-venant de carrière (50 000 t) qui sera utilisé pour protéger ces levées. La surface générée pour le préchargement sera d'environ 100 000 m² (hauteur : 5,50 m).</p>
23	72190P010	OB-GP-P-0527/2005	<p>AMÉNAGEMENT D'ACCÈS À LA ZONE D'EXTENSION SUD - PHASE II</p> <p>Les travaux d'accès exécutés en septembre 2004 ont été conçus à titre très provisoire. Comme l'a souligné à plusieurs reprises la maîtrise d'ouvrage, ils représentent un risque certain pour les personnes qui se rendent sur le chantier d'extension du Port et aux installations de CIMAT. Il est donc urgent d'y remédier en aménageant définitivement ces accès.</p> <p>Ces travaux incluent notamment : a) La consolidation de l'accès provisoire dont les travaux ont commencé en septembre 2004 b) Le renforcement et la signalisation de l'accès au chantier. c) Un accès indépendant à CIMAT et aux bureaux du chantier. d) Un accès direct, depuis la rue 4 (Carrer 4) du port de commerce, aux nouvelles esplanades générées près de l'ancienne embouchure pour séparer le trafic portuaire du trafic propre au chantier e) La réparation de la voirie du polygone du Prat, endommagée par les travaux.</p>
24	72120P033	OB-GP-P-0529/2006	<p>TRANSFERT DE REMBLAIS DE PRÉCHARGEMENT - PHASE I - TERMINAL PRAT</p> <p>Le remblayage du terminal Prat fait intervenir des procédés hydrauliques. Il est donc nécessaire de compacter les remblais avant de poser le revêtement. Étant donné que le terminal possède une surface de 93 ha, il a été décidé, pour des raisons économiques, de recharger une zone et de déplacer les remblais de préchargement par blocs de 300 000 m³.</p> <p>Ce projet porte sur la planification du transfert des remblais de préchargement dans les espaces liés au quai Prat. La surface concernée est de 93 ha. Le remblayage s'effectue avec des matériaux issus du dragage.</p>
25	72230P051	OB-GP-P-0531/2006	<p>AMÉNAGEMENT DE LA ZONE D'INSPECTION</p> <p>Suite à l'accord conclu le 11 mars 2004 entre l'organisme public regroupant les ports d'État et le département des douanes et impôts spéciaux du trésor public à propos de l'inspection des conteneurs dans le Port de Barcelone, il s'avérait nécessaire d'aménager une esplanade d'environ 8 000 m².</p> <p>Ce projet comprend la création d'une zone de circulation, d'une zone d'inspection par scanner et d'un parc de stationnement de 8 000 m² sur les terrains situés entre la porte 28 et l'apportement pétrolier, anciennement occupés par le collège de Can Tunis. Les travaux incluent la pose d'un corps de chaussée en briquettes d'asphalte de 20 cm d'épaisseur sur une couche de tout-venant artificiel, ainsi que : la signalisation horizontale et verticale, un système de protection de passage à niveau, toutes les canalisations de service, un réseau de drainage doté d'exutoires espacés de 15 m et son raccordement au déversoir existant, la fourniture et la mise en place d'une tour d'éclairage entièrement équipée. Toutes les canalisations de service nécessaires à l'alimentation du centre d'inspection par scanner ont également été prévues.</p>
26	72910P316	OB-GP-P-0535/2006	<p>AUGMENTATION DU TIRANT D'EAU DE L'ACCÈS SUD AU PORT INTÉRIEUR</p> <p>Suite aux travaux d'extension du Port de Barcelone, l'embouchure a été déplacée de 1 mille marin vers le sud et le tirant d'eau et la largeur du chenal de navigation sont devenus très justes dans certaines zones, notamment pour la sortie des navires qui doivent s'approcher d'un haut-fond de 12 m. Le tirant d'eau des navires qui fréquentent le Port a par ailleurs augmenté progressivement. Il peut atteindre 13 m, et même 14 m en tenant compte de l'effet dynamique. Pour ces raisons, et pour garantir à tout moment la sécurité de la navigation, la corporation des lamaneurs et la capitainerie maritime du Port ont demandé à l'Autorité Portuaire de Barcelone de draguer de toute urgence le chenal d'accès au port intérieur à hauteur de -14,50 m.</p> <p>Suite au dragage de l'accès au port intérieur, la cote varie entre -17,0 et -19,0 m dans la zone de manœuvre. Les matériaux issus du dragage ont été déversés dans les enceintes de l'extension du Port et dans les différentes zones de préchargement. Le volume total dragué s'est situé aux alentours de 2 124 043 m³, sur une surface de 530 000 m². En section transversale, la zone de dragage affiche une pente de 4H:1V, excepté dans la petite tranchée située face au quai Inflammables, où elle est de 3H:1V. L'un des postes du projet est consacré à l'édification de levées auxiliaires, nécessaires pour le regroupement des matériaux issus du dragage en vue du préchargement (cote de couronnement +10,50 m). Les travaux ont été effectués avec une drague aspiratrice autoporteuse.</p>

Orden	PPE	APB	Titulo
27	7212OC001	OB-GP-P-0536/2006	<p>TRAVAUX ACCESSOIRES À LA CONSTRUCTION DU QUAI PRAT PHASE II (empierrement de l'extrados)</p> <p>Pour renforcer les garanties de sécurité du quai en cas de séisme et compenser la forte teneur en fines des matériaux de remblai, un radier (angle de frottement interne minimum de 40°) sera construit sur l'extrados des caissons installés lors de la phase II. Au vu de son coût relativement faible et de sa grande efficacité, cette opération est également recommandée par l'organisme regroupant les ports d'État pour ôter toute incertitude.</p> <p>Construction d'un radier (angle de frottement interne de 40°) sur l'extrados des caissons du quai Prat installés lors de la phase II.</p>
28	7223OC041	OB-GP-P-0544/2006	<p>TRAVAUX COMPLÉMENTAIRES DU DÉDOUBLEMENT DE LA RUE N° 3</p> <p>Ce projet englobe l'aménagement des zones de stationnement, le déplacement du point d'information et l'aménagement paysager du rond-point et des îlots séparateurs. Les travaux ont consisté à aménager trois zones de stationnement (B-C, C-D et D-E) représentant un total de 202 places. Il a fallu démolir le réseau de drainage existant et retirer le mobilier urbain et les arbres. Le nouveau réseau de drainage mis en place est doté d'un collecteur de 250 mm et d'exutoires. Les lampadaires ont été déplacés pour que la zone reste éclairée. Le corps de chaussée est dimensionné pour une catégorie de trafic 4.2 et des esplanades de type E1. Le revêtement est en béton renforcé par un treillis électrosoudé.</p>
29	7224OC001	OB-GP-P-0548/2006	<p>TRAVAUX COMPLÉMENTAIRES DU PROJET DE TOUR DE CONTRÔLE PORTUAIRE</p> <p>Au vu des mesures envisagées dans le projet initial en matière d'installations de protection contre les incendies, les responsables du Corps des sapeurs-pompiers de la mairie de Barcelone ont jugé, lors des entretiens qui se sont déroulés après le début des travaux, qu'il était nécessaire d'installer un système d'extinction automatique complémentaire à base d'eau nébulisée dans les trois étages supérieurs de la tour de contrôle et une colonne sèche allant du pied de la tour aux étages supérieurs.</p> <p>Ce projet porte sur la définition des caractéristiques d'installation des dispositifs suivants : système d'extinction automatique à base d'eau et colonne sèche. L'installation de ces dispositifs, ainsi que du réseau de détecteurs de fumée et d'extincteurs prévus dans le projet initial, permettront à la tour de disposer d'un système de protection contre les incendies approprié.</p>



7 Lignes maritimes regulars

7.1. Armateur/Consignataire

7.2. Zones géographiques

Description des zones géographiques

7 Lignes maritimes régulières

7.1. Armateur/Consignataire

ARMATEUR	CONSIGNATAIRE	PORTS
Espagne		
FLOTA SUARDIAZ	VAPORES SUARDIAZ	Barcelone, Las Palmas de Gran Canaria, Tenerife
CONTENEMAR	CIA. BARCELONESA DE CONSIG.	Barcelone-Mahón-Barcelone
ISCOMAR	CIA. BARCELONESA DE CONSIG.	Barcelone, Palma de Majorque, Mahón, Ibiza, Barcelone
CONTENEMAR	CIA. BARCELONESA DE CONSIG.	Barcelone, Tarragone, Valence, Alicante, Las Palmas de Gran Canaria, Tenerife, Fuerteventura, Santa Cruz de La Palma, Barcelone
MITSUI OSK LINE	TRANSCOMA	Barcelone, Alger, Lisbonne, Santander, Anvers, Rotterdam, Bremerhaven, Bristol, Le Pirée, Livourne, Singapour, Yokohama, Toyohashi, Kobe, Hiroshima, Nakanoseki, Nagoya, Yokkaichi
NAVIERA PINILLOS S.A.	NAVIERA PINILLOS	Barcelone, Valence, Arrecife, Las Palmas de Gran Canaria, Tenerife, Santa Cruz de la Palma, Alicante
CONSORTIUM HISPANIA LINES	OKENDO MARITIMA, S.L.	Barcelone, Las Palmas de Gran Canaria, Malabo, Bata, Valence, Barcelone
CORUS SHIPPING	A. PEREZ Y CIA	Swansea, Newport, Mostyn, Sagonte, Barcelone
INT. MAR. TRANSPORT	VAPORES SUARDIAZ, S.A.	Casablanca, Valence, Barcelone, Casablanca
NISA "NAVIMPORT INTERN. S.A."	ISAMAR (IBESMAR-SAGEMAR)	Las Palmas de Gran Canaria, Santa Cruz de Tenerife, Algésiras, Valence, Barcelone
CIA. TRASATLANTICA	NAVIERA DEL ODIEL (CONTENOSA)	Las Palmas de Gran Canaria, Santa Cruz de Tenerife, Algésiras, Valence, Barcelone
EMES LINE SHIPPING	CONSIGMAR	Barcelone, Tunis, Alger, Castellón, Valence
EMES LINE SHIPPING	CONSIGMAR	Barcelone, Castellón, Tunis, Alexandrie
CIA. TRASMEDITERRANEA	CIA. TRASMEDITERRANEA	Barcelone, Ibiza
CIA. TRASMEDITERRANEA	CIA. TRASMEDITERRANEA	Barcelone, Palma de Majorque, Ibiza, Mahón
CIA. TRASMEDITERRANEA	CIA. TRASMEDITERRANEA	Barcelone, Palma de Majorque, Ibiza, Mahón
CIA. TRASMEDITERRANEA	CIA. TRASMEDITERRANEA	Barcelone, Palma de Majorque
CIA. TRASMEDITERRANEA	CIA. TRASMEDITERRANEA	Barcelone, Palma de Majorque, Ibiza
CIA. TRASMEDITERRANEA	CIA. TRASMEDITERRANEA	Barcelone, Ibiza
ISCOMAR	CIA. BARCELONESA DE CONSIG.	Barcelone, Palma de Majorque, Mahón, Ibiza
THYSSEN KRUPP STAHL	A.M. SEA SPAIN, S.A.	Barcelone, Duisbourg, Rotterdam, Sagonte
EUROLINEAS MARITIMAS	EUROLINEAS MARITIMAS	Barcelone, Ciudadela, Alcúdia, Mahón, Ibiza
CIA. TRASMEDITERRANEA	CIA. TRASMEDITERRANEA	Barcelone, Algésiras
CIA. TRASMEDITERRANEA	CIA. TRASMEDITERRANEA	Barcelone, Palma de Majorque, Ibiza
TRANSITAINER FRANCE, SARL	TRANSITAINER	Barcelone, Lyon, Algésiras, Caronte, Barcelone
CIA. TRASMEDITERRANEA	CIA. TRASMEDITERRANEA	Barcelone, Algésiras, Las Palmas de Gran Canaria
CIA. TRASMEDITERRANEA	CIA. TRASMEDITERRANEA	Barcelone, Mahón
Italie-France (Méditerranée)		
COSCO CONTAINER LINE (COSCON)	COSCO IBERIA SHIP. AGENCY	Shanghai, Hong Kong, Singapour, Naples, Gênes, Fos-sur-Mer, Barcelone, Valence, Shanghai
K LINE	BERGE MARITIMA, S.A.	Shanghai, Hong Kong, Singapour, Naples, Gênes, Fos-sur-Mer, Barcelone, Valence, Shanghai
COSCO CONTAINER LINE (COSCON)	COSCO IBERIA SHIP. AGENCY	New York, Norfolk, Charleston, Naples, Gênes, Barcelone, New York
YANG MING LINE	CATALANA DEL MAR	New York, Norfolk, Charleston, Naples, Gênes, Barcelone, New York
K LINE	BERGE MARITIMA, S.A.	New York, Norfolk, Charleston, Naples, Gênes, Barcelone, New York
CONTSHIP CONTAINER LINES	CP SHIPS AGENCIES SPAIN	Barcelone, Miami, Veracruz, Altamira, Houston, La Nouvelle Orléans, San Juan (Porto Rico), Miami, Gioia Tauro, Livourne, Gênes
NAVIBULGARE/Navig. Mrtme Bulgara.	AG.MARITIMA SEA SPAIN	Barcelone, Valence, Marseille, Gênes, Istanbul, Izmir, Beyrouth, Ambarli, Mersin
MALAYSIAN INTER.SHIP.CORP.	M.I.L.S.	Barcelone, Fos-sur-Mer, Damiette, Singapour, Shanghai, Hong Kong, Ningbo, Shekou
NIPPON YUSEN KAISHA	COMBALIA SAGRERA	Barcelone, Fos-sur-Mer, Damiette, Singapour, Shanghai, Hong Kong, Ningbo, Shekou

ARMATEUR	CONSIGNATAIRE	PORTS
ZIM INTEGRATED SHIPPING SERVICE	A. PEREZ Y CIA	Barcelone, Felixstowe, Rotterdam, Lagos, Tema, Abidjan, Haïfa, Le Pirée, Gênes, Livourne, Naples, Fos-sur-Mer, Valence, New York, Savannah, Los Angeles, Kingston, Halifax, Tarente, Djeddah, Port Kelang, Penggarang, Kaohsiung, Xiamen, Hong Kong, Lagos, Tema, Takoradi, Abidjan
CONTENEMAR	CIA. BARCELONESA DE CONSIG.	Barcelone, Marseille, Valence, Casablanca, Barcelone
CNAM GROUP SPA	TRANSCOMA	Barcelone, Alger, Oran, Sète, Marseille, Tunis
CIA MARITIME D'AFFRETTAMENT	CMA CGM IBERICA, S.A.	Barcelone, Fos-sur-Mer, Gênes, Malte, Damiette, Port Kelang, Hong Kong, Pusan, Qingdao, Shanghai, Ningbo, Hong Kong, Chiwan, Port Kelang
NORASIA SHIPPING CO	UNIVERSAL MARITIMA	Barcelone, Gênes, Malte, Damiette, Port Kelang, Hong Kong, Pusan, Shanghai, Hong Kong, Chiwan, Port Kelang, Damiette, Malte, Barcelone
ISCOMAR	CIA. BARCELONESA DE CONSIG.	Barcelone, Valence, Marseille, Oran, Alger, Barcelone
MAERSK LINE A.P. MOLLER	INTRAMEDITERRANEO	Barcelone, Algésiras, Valence, Alicante, Fos-sur-Mer, Livourne, Gênes, Gioia Tauro, Suez, Salalah, Djebel Ali, Tanjung Pelapas, Hong Kong, Kaohsiung, Xiamen, Ningbo, Shanghai, Yantian
NEPTUNE SHIPPING AGENCIES	NEPTUNE BARCELONA	Barcelone, Koper, Le Pirée, Derince, Yenikoy, Borusan, Izmir, Livourne, Marseille, Valence, Alger
FAST LINE c/o DEMLINE MANAG.	UNIVERSAL MARITIMA	Barcelone, Castellón, Marseille, Limassol, Alexandrie, Port-Saïd, Beyrouth, Lattaquié
UNITED ARAB SHIPPING COMPANY	NEPTUNE BARCELONA	Barcelone, Valence, New York, Norfolk, Savannah, Valence, Gênes, Gioia Tauro, Suez, Aqaba, Djeddah, Khor-Fakkan, Karachi, Mundra, Nava Sheva, Djebel Ali, Djeddah, Suez, Dekheila, Gioia Tauro, La Spezia, Fos-sur-Mer
BORCHARD LINES LTD.	MARMEDSA	Barcelone, Marseille, Gênes, Salerne, Ashdod, Haïfa, Alexandrie, Limassol, Le Pirée, Istanbul, Izmir
EVERGREEN LINE	GREEN IBERICA	Tarente, Djeddah, Colombo, Port Kelang, Penggarang, Kaohsiung, Xiamen, Hong Kong
ITALIA MARITIMA	GLOBAL CONTAINER SERVICE	Tarente, Djeddah, Colombo, Port Kelang, Penggarang, Kaohsiung, Xiamen, Hong Kong
COMANAV	SAMUEL M. BULL, S.A.	Casablanca, La Spezia, Barcelone, Casablanca
YBARRA Y CIA SURAMERICANA, S.A.	BERGE MARITIMA, S.A.	Las Palmas de Gran Canaria, Barcelone, Gênes, Livourne, Fos-sur-Mer, Valence, Rio de Janeiro, Santos, Paranagua, Buenos Aires, Montevideo, Rio Grande, São Francisco do Sul, Salvador
ZIM INTEGRATED SHIPPING SERVICE	A. PEREZ Y CIA	Las Palmas de Gran Canaria, Barcelone, Gênes, Livourne, Fos-sur-Mer, Valence, Rio de Janeiro, Santos, Paranagua, Buenos Aires, Montevideo, Rio Grande, São Francisco do Sul, Salvador
CIA LIBRA DE NAVEGAÇÃO	UNIVERSAL MARITIMA	Las Palmas de Gran Canaria, Barcelone, Gênes, Livourne, Fos-sur-Mer, Valence, Rio de Janeiro, Santos, Paranagua, Buenos Aires, Montevideo, Rio Grande, São Francisco do Sul, Salvador
COMPAGNIE MARITIME D'AFRETTAMENT	NAVISPAIN	Las Palmas de Gran Canaria, Barcelone, Gênes, Livourne, Fos-sur-Mer, Valence, Rio de Janeiro, Santos, Paranagua, Buenos Aires, Montevideo, Rio Grande, São Francisco do Sul, Salvador
IGNAZIO MESSINA AND CO., SPA	WITTY, S.A.	Naples, Gênes, Marseille, Sète, Barcelone, Castellón, Dakar, Conakry, Abidjan, Lomé, Douala, Takoradi, Lagos, Cotonou, San Pedro
K LINE	BERGE MARITIMA, S.A.	Ashdod, Livourne, Barcelone, Zeebrugge, Southampton, Altamira, Veracruz, Galveston, Jacksonville, Baltimore, Newark
K LINE	A.M. CONDEMINAS	Ashdod, Livourne, Barcelone, Zeebrugge, Southampton, Altamira, Veracruz, Galveston, Jacksonville, Baltimore, Newark
COSTA CONTAINER LINE	TRANSITAINER, S.A.	Vado Ligure, Barcelone, Valence, Halifax, La Havane, Valence, Salerne, Vado Ligure

ARMATEUR	CONSIGNATAIRE	PORTS
TRANSPORTS SAM	TRANSITAINER, S.A.	Vado Ligure, Valence, Barranquilla, Turbo, Moin, Rio Haina, Lisbonne, Barcelone, Vado Ligure
NIPPON YUSEN KAISHA	CIAL COMBALIA SAGRERA	Singapour, Laem Chabang, Le Pirée, Savone, Barcelone, Alger, Gibraltar, Bristol, Bremerhaven, Anvers, Southampton, Vado Ligure, Djeddah, Abou Dhabi, Dubaï, Qatar, Koweït, Hong Kong, Yokohama, Doha, Bahreïn, Bandar Abbas
CCNI CIA. CHILENA DE NAV. INTERN	AGUNSA EUROPA, S.A.	Livourne, Gênes, Barcelone, Valence, San Juan, Puerto Cabello, Carthagène, Callao, Iquique, San Antonio, Christobal Outports
CSAV SHIPPING	UNIVERSAL MARITIMA	Livourne, Gênes, Barcelone, Valence, San Juan, Puerto Cabello, Carthagène, Callao, Iquique, San Antonio, Christobal Outports
TURKON CONTAINER	MARITIMA DAVILA, S.A.	Gemlik, Istanbul, Izmir, Gênes, Marseille, Barcelone, Felixstowe, Hambourg, Anvers
MARUBA	MARMEDSA	Barcelone, Vitória, Rio de Janeiro, Santos, Salvador, Pecem, São Francisco do Sul, Paranagua, Rio Grande, Buenos Aires, Montevideo, Valence, Gênes, Livourne
COSTA CONTAINER LINE	TRANSITAINER, S.A.	Barcelone, Vitória, Rio de Janeiro, Santos, Salvador, Pecem, São Francisco do Sul, Paranagua, Rio Grande, Buenos Aires, Montevideo, Valence, Gênes, Livourne
GRIMALDI GROUP NAPOLI	GRIMALDI LOGISTICA ESPAÑA	Gemlik, Salerne, Livourne, Fos-sur-Mer, Barcelone, Valence, Malte, Le Pirée, Limassol, Ashood
CHINA SHIPPING CONTAINER LINES	CHINA SHIPPING (SPAIN) AGENCY	Shanghai, Ningbo, Yantian, Hong Kong, Chiwan, Port Kelang, Damiette, Ashdod, Haïfa, Naples, Gênes, Fos-sur-Mer, Barcelone, Valence, Halifax, Norfolk, Savannah, Miami, Los Angeles, Shanghai
MARFRET MARSEILLE	AG. MARITIMA ESPAÑOLA EVGE	Algésiras, Valence, Sète, Gênes, Livourne, Barcelone, Algésiras, Fort-de-France, Basse-Terre, Pointe-à-Pitre, San Juan, Rio Haina, Manzanillo, Carthagène, Puerto Cabello, La Guaira
CMA - CGM	CMA - CGM IBERICA, S.A.	Algésiras, Valence, Sète, Gênes, Livourne, Barcelone, Algésiras, Fort-de-France, Basse-Terre, Pointe-à-Pitre, San Juan, Rio Haina, Manzanillo, Carthagène, Puerto Cabello, La Guaira
MAERSK LINE/ A.P. MOLLER	INTRAMEDITERRANEO	Algésiras, Valence, Sète, Gênes, Livourne, Barcelone, Algésiras, Fort-de-France, Basse-Terre, Pointe-à-Pitre, San Juan, Rio Haina, Manzanillo, Carthagène, Puerto Cabello, La Guaira
MAERSK LINE/ A.P. MOLLER	MAERSK	Algésiras, Valence, Sète, Gênes, Livourne, Barcelone, Algésiras, Fort-de-France, Basse-Terre, Pointe-à-Pitre, San Juan, Rio Haina, Manzanillo, Carthagène, Puerto Cabello, La Guaira
ILVA S.P.A.	AMP SHIPPING SYSTEMS, S.L.	Thessalonique, Tarente, Gênes, Savone, Porto Nogaro, Barcelone
CMA - CGM	NAVISPAIN	Barcelone, Marseille, Alger, Oran, Béjaïa, Skikda, Annaba, Radès
SUDCARGOS MARSEILLE, S.A.	MACANDREWS S.A.	Barcelone, Marseille, Alger, Oran, Béjaïa, Skikda, Annaba, Radès
EMES LINE SHIPPING	CONSIGMAR	Barcelone, Valence, Le Pirée, Izmir, Thessalonique, Istanbul, Haydarpassa
MELFI MARINE CORP. S.A.	PEREZ Y CIA.	Barcelone, Valence, Naples, Gênes, Livourne, La Havane, Halifax
UNITED FEEDER SERVICE	MARMEDSA	Barcelone, Lisbonne, Leixoes, Bilbao, Gijón, Vigo, Leixoes, Lisbonne, Algésiras, Valence
HANJIN SHIPPING CO LTD	ISAMAR (IBESMAR-SAGEMAR)	Barcelone, Port Kelang, Hong Kong, Kaohsiung, Shanghai, Ningbo, Singapour, Port-Saïd, Naples, La Spezia

ARMATEUR	CONSIGNATAIRE	PORTS
YANG MING LINE	CATALANA DEL MAR, S.A.	Barcelone, Port Kelang, Hong Kong, Kaohsiung, Shanghai, Ningbo, Singapour, Port-Saïd, Naples, La Spezia
K LINE	BERGE LINEAS REGULARES, S.A.	Barcelone, Port Kelang, Hong Kong, Kaohsiung, Shanghai, Ningbo, Singapour, Port-Saïd, Naples, La Spezia
GRANDI NAVI VELOCI, S.P.A.	AG. MARITIMA CONDEMINAS	Gênes, Barcelone, Gênes
ATLANTICA SPA DI NAVIGAZIONE	CIA. TRASMEDITERRANEA	Barcelone, Civitavecchia
TRANSITAINER FRANCE, SARL	TRANSITAINER	Barcelone, Lyon, Algésiras, Caronte, Barcelone
CMA - CGM	CMA-CGM IBERICA, S.A.	Barcelone, Lisbonne, New York, Norfolk, Savannah, Miami, Malte, Tarente, Istanbul, Izmir, Tarente, Malte, Livourne, Gênes, Fos-sur-Mer, Barcelone
ITALIA MARITIMA	GLOBAL CONTAINER AGENCY, S.A.	Barcelone, Lisbonne, New York, Norfolk, Savannah, Miami, Malte, Tarente, Istanbul, Izmir, Tarente, Malte, Livourne, Gênes, Fos-sur-Mer, Barcelone
Méd. Or-M noire-Casp-Pr. Orient		
NAVIBULGARE/Navig. Mrtme Bulgara	AG.MARITIMA SEA SPAIN	Barcelone, Valence, Marseille, Gênes, Istanbul, Izmir, Beyrouth, Ambarli, Mersin
MALAYSIAN INTER.SHIP.CORP.	M.I.L.S.	Barcelone, Fos-sur-Mer, Damiette, Singapour, Shanghai, Hong Kong, Ningbo, Shekou
NIPPON YUSEN KAISHA	COMBALIA SAGRERA	Barcelone, Fos-sur-Mer, Damiette, Singapour, Shanghai, Hong Kong, Ningbo, Shekou
ZIM INTEGRATED SHIPPING SERVICE	A. PEREZ Y CIA	Barcelone, Felixstowe, Rotterdam, Lagos, Tema, Abidjan, Haïfa, Le Pirée, Gênes, Livourne, Naples, Fos-sur-Mer, Valence, New York, Savannah, Los Angeles, Kingston, Halifax, Tarente, Djeddah, Port Kelang, Penggarang, Kaohsiung, Xiamen, Hong Kong, Lagos, Tema, Takoradi, Abidjan
CIA MARITIME D'AFFRETAMENT	CMA CGM IBERICA, S.A.	Barcelone, Fos-sur-Mer, Gênes, Malte, Damiette, Port Kelang, Hong Kong, Pusan, Qingdao, Shanghai, Ningbo, Hong Kong, Chiwan, Port Kelang
NORASIA SHIPPING CO	UNIVERSAL MARITIMA	Barcelone, Gênes, Malte, Damiette, Port Keelang, Hong Kong, Pusan, Shanghai, Hong Kong, Chiwan, Port Keelang, Damiette, Malte, Barcelone
NEPTUNE SHIPPING AGENCIES	NEPTUNE BARCELONA	Barcelone, Koper, Le Pirée, Derince, Yenikoy, Borusan, Izmir, Livourne, Marseille, Valence, Alger
UNITED ARAB SHIPPING COMPANY	NEPTUNE BARCELONA	Barcelone, Valence, New York, Norfolk, Savannah, Valence, Gênes, Gioia Tauro, Suez, Aqaba, Djeddah, Khor-Fakkan, Karachi, Mundra, Nava Sheva, Djebel Ali, Djeddah, Suez, Dekheila, Gioia Tauro, La Spezia, Fos-sur-Mer
BORCHARD LINES LTD.	MARMEDSA	Barcelone, Marseille, Gênes, Salerne, Ashdod, Haïfa, Alexandrie, Limassol, Le Pirée, Istanbul, Izmir
MEDEX CONT. SERVICE LTD.	INTRAMEDITERRANEO	Barcelone, Tunis, Malte, Pozzalo, Valence
K LINE	BERGE MARITIMA, S.A.	Ashdod, Livourne, Barcelone, Zeebrugge, Southampton, Altamira, Veracruz, Galveston, Jacksonville, Baltimore, Newark
K LINE	A.M. CONDEMINAS	Ashdod, Livourne, Barcelone, Zeebrugge, Southampton, Altamira, Veracruz, Galveston, Jacksonville, Baltimore, Newark
WALLENIIUS WILHEMSEN	AG. MARITIMA ESPAÑOLA EVGE	Bremerhaven, Southampton, Anvers, Barcelone, Baltimore, Charleston, Beaumont, Naples, Haïfa, Izmir, Burgas, Aqaba, Djeddah, Port Qabous, Abou Dhabi, Dubaï, Bahreïn, Doha, Damman, Koweït

ARMATEUR	CONSIGNATAIRE	PORTS
EUKOR CAR CARRIERS INC.	BERGE MARITIMA, S.A.	Bremerhaven, Southampton, Anvers, Barcelone, Baltimore, Charleston, Beaumont, Naples, Haïfa, Izmir, Burgas, Aqaba, Djeddah, Port Qabous, Abou Dhabi, Dubaï, Bahreïn, Doha, Damman, Koweït
MITSUI OSK LINE	TRANSCOMA	Barcelone, Alger, Lisbonne, Santander, Anvers, Rotterdam, Bremerhaven, Bristol, Le Pirée, Livourne, Singapour, Yokohama, Toyohashi, Kobe, Hiroshima, Nakanoseki, Nagoya, Yokkaichi
MITSUI OSK LINE	TRANSCOMA	Derince, Barcelone, Dublin, Zeebrugge, Newcastle, Southampton, Le Havre, Livourne, Le Pirée, Derince
NIPPON YUSEN KAISHA	CIAL COMBALIA SAGRERA	Singapour, Laem Chabang, Le Pirée, Savone, Barcelone, Alger, Gibraltar, Bristol, Bremerhaven, Anvers, Southampton, Vado Ligure, Djeddah, Abou Dhabi, Dubaï, Qatar, Koweït, Hong Kong, Yokohama, Doha, Bahrein, Bandar Abbas
MEDITERRANEAN SHIPP. CO	MEDITERRANEAN SHIPP. CO.	Barcelone, Valence, Béjaïa, Oran, Tunis, Freeport (Bahamas), Le Pirée, Beyrouth, Mersin, Istanbul, Izmir, Gemlik, Thessalonique, Djeddah, Dubaï, Singapour, Chiwan, Hong Kong, Shanghai, Qinhuangdao, Pusan, Brésil, Santos, Buenos Aires, Itajai, Montevideo, Vitória, Rio Grande, Rio de Janeiro, Salvador (Bahia), Port Everglades (Floride), Veracruz, Altamira, Houston, Savannah, Boston, New York, Baltimore, Norfolk, Las Palmas de Gran Canaria, Dakar
SHIPPING INDIA CORP. LTD	A.M. CONDEMINAS	Colombo, Nava Sheva, Suez, Port-Saïd, Barcelone, Felixstowe, Hambourg, Rotterdam, Colombo
YANG MING LINE	CATALANA DEL MAR, S.A.	Colombo, Nava Sheva, Suez, Port-Saïd, Barcelone, Felixstowe, Hambourg, Rotterdam, Colombo
K LINE	BERGE MARITIMA, S.A.	Colombo, Nava Sheva, Suez, Port-Saïd, Barcelone, Felixstowe, Hambourg, Rotterdam, Colombo
MALAYSIAN INTER.SHIP.CORP.	MILS-MEDITERRANEAN INT. LOGIT.	Colombo, Nava Sheva, Suez, Port-Saïd, Barcelone
EVERGREEN LINE	GREEN IBERICA	Colombo, Nava Sheva, Suez, Port-Saïd, Barcelone, Felixstowe, Hambourg, Rotterdam, Colombo
TURKON CONTAINER	MARITIMA DAVILA, S.A.	Gemlik, Istanbul, Izmir, Gênes, Marseille, Barcelone, Felixstowe, Hambourg, Anvers
GRIMALDI GROUP NAPOLI	GRIMALDI LOGISTICA ESPAÑA	Gemlik, Salerne, Livourne, Fos-sur-Mer, Barcelone, Valence, Malte, Le Pirée, Limassol, Ashood
CHINA SHIPPING CONTAINER LINES	CHINA SHIPPING (SPAIN) AGENCY	Shanghai, Ningbo, Yantian, Hong Kong, Chiwan, Port Kelang, Damiette, Ashdod, Haïfa, Naples, Gênes, Fos-sur-Mer, Barcelone, Valence, Halifax, Norfolk, Savannah, Miami, Los Angeles, Shanghai
ILVA S.P.A.	AMP SHIPPING SYSTEMS, S.L.	Thessalonique, Tarente, Gênes, Savone, Porto Nogaro, Barcelone
EMES LINE SHIPPING	CONSIGMAR	Barcelone, Valence, Le Pirée, Izmir, Thessalonique, Istanbul, Haydarpasa
HANJIN SHIPPING CO LTD	ISAMAR (IBESMAR-SAGEMAR)	Barcelone, Port Kelang, Hong Kong, Kaohsiung, Shanghai, Ningbo, Singapour, Port-Saïd, Naples, La Spezia
YANG MING LINE	CATALANA DEL MAR, S.A.	Barcelone, Port Kelang, Hong Kong, Kaohsiung, Shanghai, Ningbo, Singapour, Port-Saïd, Naples, La Spezia
K LINE	BERGE LINEAS REGULARES, S.A.	Barcelone, Port Kelang, Hong Kong, Kaohsiung, Shanghai, Ningbo, Singapour, Port-Saïd, Naples, La Spezia
ISLAMIC REPUBLIC OF IRAN (IRISL)	A.M. SEA SPAIN, S.A.	Barcelone, Malte, Bandar Abbas, Dubaï, Karachi, Nava Sheva
EL KENZ	SAMUEL M. BULL, S.A.	Barcelone, Izmir, Istanbul, Alger, Oran

ARMATEUR	CONSIGNATAIRE	PORTS
EMES LINE SHIPPING	CONSIGMAR	Barcelone, Castellón, Tunis, Alexandrie
CMA - CGM	CMA-CGM IBERICA, S.A.	Barcelone, Lisbonne, New York, Norfolk, Savannah, Miami, Malte, Tarente, Istanbul, Izmir, Tarente, Malte, Livourne, Gênes, Fos-sur-Mer, Barcelone
ITALIA MARITIMA	GLOBAL CONTAINER AGENCY, S.A.	Barcelone, Lisbonne, New York, Norfolk, Savannah, Miami, Malte, Tarente, Istanbul, Izmir, Tarente, Malte, Livourne, Gênes, Fos-sur-Mer, Barcelone
Amérique du Nord(USA)Atlantique		
COSCO CONTAINER LINE (COSCON)	COSCO IBERIA SHIP. AGENCY	New York, Norfolk, Charleston, Naples, Gênes, Barcelone, New York
YANG MING LINE	CATALANA DEL MAR	New York, Norfolk, Charleston, Naples, Gênes, Barcelone, New York
K LINE	BERGE MARITIMA, S.A.	New York, Norfolk, Charleston, Naples, Gênes, Barcelone, New York
CONTSHIP CONTAINER LINES	CP SHIPS AGENCIES SPAIN	Barcelone, Miami, Veracruz, Altamira, Houston, La Nouvelle Orléans, San Juan (Porto Rico), Miami, Gioia Tauro, Livourne, Gênes
ZIM INTEGRATED SHIPPING SERVICE	A. PEREZ Y CIA	Barcelone, Felixstowe, Rotterdam, Lagos, Tema, Abidjan, Haïfa, Le Pirée, Gênes, Livourne, Naples, Fos-sur-Mer, Valence, New York, Savannah, Los Angeles, Kingston, Halifax, Tarente, Djeddah, Port Kelang, Penggarang, Kaohsiung, Xiamen, Hong Kong, Lagos, Tema, Takoradi, Abidjan
FAST LINE c/o DEMLINE MANAG.	UNIVERSAL MARITIMA	Barcelone, Castellón, Marseille, Limassol, Alexandrie, Port-Saïd, Beyrouth, Lattaquié
UNITED ARAB SHIPPING COMPANY	NEPTUNE BARCELONA	Barcelone, Valence, New York, Norfolk, Savannah, Valence, Gênes, Gioia Tauro, Suez, Aqaba, Djeddah, Khor-Fakkan, Karachi, Mundra, Nava Sheva, Djebel Ali, Djeddah, Suez, Dekheila, Gioia Tauro, La Spezia, Fos-sur-Mer
HANJIN SHIPPING CO LTD	HANJIN SPAIN, S.A.	Barcelone, Valence, New York, Norfolk, Savannah
K LINE	BERGE MARITIMA, S.A.	Ashdod, Livourne, Barcelone, Zeebrugge, Southampton, Altamira, Veracruz, Galveston, Jacksonville, Baltimore, Newark
K LINE	A.M. CONDEMINAS	Ashdod, Livourne, Barcelone, Zeebrugge, Southampton, Altamira, Veracruz, Galveston, Jacksonville, Baltimore, Newark
WALLENIUS WILHEMSEN	AG. MARITIMA ESPANOLA EVGE	Bremerhaven, Southampton, Anvers, Barcelone, Baltimore, Charleston, Beaumont, Naples, Haïfa, Izmir, Burgas, Aqaba, Djeddah, Port Qabous, Abou Dhabi, Dubaï, Bahreïn, Doha, Damman, Koweït
EUKOR CAR CARRIERS INC.	BERGE MARITIMA, S.A.	Bremerhaven, Southampton, Anvers, Barcelone, Baltimore, Charleston, Beaumont, Naples, Haïfa, Izmir, Burgas, Aqaba, Djeddah, Port Qabous, Abou Dhabi, Dubaï, Bahreïn, Doha, Damman, Koweït
MEDITERRANEAN SHIPP. CO	MEDITERRANEAN SHIPP. CO.	Barcelone, Valence, Béjaïa, Oran, Tunis, Freeport (Bahamas), Le Pirée, Beyrouth, Mersin, Istanbul, Izmir, Gemlik, Thessalonique, Djeddah, Dubaï, Singapour, Chiwan, Hong Kong, Shanghai, Qinhuangdao, Pusan, Brésil, Santos, Buenos Aires, Itajai, Montevideo, Vitória, Rio Grande, Rio de Janeiro, Salvador (Bahia), Port Everglades (Floride), Veracruz, Altamira, Houston, Savannah, Boston, New York, Baltimore, Norfolk, Las Palmas de Gran Canaria, Dakar
CHINA SHIPPING CONTAINER LINES	CHINA SHIPPING (SPAIN) AGENCY	Shanghai, Ningbo, Yantian, Hong Kong, Chiwan, Port Kelang, Damiette, Ashdod, Haïfa, Naples, Gênes, Fos-sur-Mer, Barcelone, Valence, Halifax, Norfolk, Savannah, Miami, Los Angeles, Shanghai
EMIRATES SHIPPING LINE	LINEAS REGULARES, S.L.	Barcelone, Colombo, Tuticorin, Nava Sheva, Mundra, Barcelone, New York, Norfolk, Charleston

ARMATEUR	CONSIGNATAIRE	PORTS
MACANDREWS, CO.	MACANDREWS S.A.	Barcelone, Colombo, Tuticorin, Nava Sheva, Mundra, Barcelone, New York, Norfolk, Charleston
SHIPPING INDIA CORPORATION	AGENCIA MARITIMA CONDEMINAS	Barcelone, Colombo, Tuticorin, Nava Sheva, Mundra, Barcelone, New York, Norfolk, Charleston
ZIM INTEGRATED SHIPPING	A. PEREZ Y CIA	Barcelone, Colombo, Tuticorin, Nava Sheva, Mundra, Barcelone, New York, Norfolk, Charleston
CMA - CGM	CMA-CGM IBERICA, S.A.	Barcelone, Lisbonne, New York, Norfolk, Savannah, Miami, Malte, Tarente, Istanbul, Izmir, Tarente, Malte, Livourne, Gênes, Fos-sur-Mer, Barcelone
ITALIA MARITIMA	GLOBAL CONTAINER AGENCY, S.A.	Barcelone, Lisbonne, New York, Norfolk, Savannah, Miami, Malte, Tarente, Istanbul, Izmir, Tarente, Malte, Livourne, Gênes, Fos-sur-Mer, Barcelone
Amérique du Nord(USA) Pacifique		
CHINA SHIPPING CONTAINER LINES	CHINA SHIPPING (SPAIN) AGENCY	Shanghai, Ningbo, Yantian, Hong Kong, Chiwan, Port Kelang, Damiette, Ashdod, Haïfa, Naples, Gênes, Fos-sur-Mer, Barcelone, Valence, Halifax, Norfolk, Savannah, Miami, Los Angeles, Shanghai
Afrique du Nord		
HOLLAND MAAS	AG. MARITIMA ESPAÑOLA EVGE	Barcelone, Valence, Casablanca, Barcelone
CONTENEMAR	CIA. BARCELONESA DE CONSIG.	Barcelone, Marseille, Valence, Casablanca, Barcelone
CNAM GROUP SPA	TRANSCOMA	Barcelone, Alger, Oran, Skikda
CNAM GROUP SPA	TRANSCOMA	Barcelone, Alger, Oran, Sète, Marseille, Tunis
ISCOMAR	CIA. BARCELONESA DE CONSIG.	Barcelone, Valence, Marseille, Oran, Alger, Barcelone
TARROS S.P.A.	LINEAS REGULARES	Barcelone, Valence, Tunis
CIE.TUNISIEN.NAV.(COTUNAV)	ROMEU & CIA	Tunis, Barcelone, Tunis
COMANAV	SAMUEL M. BULL,S.A.	Casablanca, La Spezia, Barcelone, Casablanca
MEDEX CONT. SERVICE LTD.	INTRAMEDITERRANEO	Barcelone, Tunis, Malte, Pozzalo, Valence
MEDITERRANEAN SHIPP. CO	MEDITERRANEAN SHIPP. CO.	Barcelone, Valence, Béjaïa, Oran, Tunis, Freeport (Bahamas), Le Pirée, Beyrouth, Mersin, Istanbul, Izmir, Gemlik, Thessalonique, Djeddah, Dubaï, Singapour, Chiwan, Hong Kong, Shanghai, Qinhuangdao, Pusan, Brésil, Santos, Buenos Aires, Itajai, Montevideo, Vitória, Rio Grande, Rio de Janeiro, Salvador (Bahia), Port Everglades (Floride), Veracruz, Altamira, Houston, Savannah, Boston, New York, Baltimore, Norfolk, Las Palmas de Gran Canaria, Dakar
INT. MAR. TRANSPORT	VAPORES SUARDIAZ, S.A.	Casablanca, Valence, Barcelone, Casablanca
CMA - CGM	NAVISPAIN	Barcelone, Marseille, Alger, Oran, Béjaïa, Skikda, Annaba, Radès
SUDCARGOS MARSEILLE, S.A.	MACANDREWS S.A.	Barcelone, Marseille, Alger, Oran, Béjaïa, Skikda, Annaba, Radès
HANJIN SHIPPING CO LTD	ISAMAR (IBESMAR-SAGEMAR)	Barcelone, Port Kelang, Hong Kong, Kaohsiung, Shanghai, Ningbo, Singapour, Port-Saïd, Naples, La Spezia
YANG MING LINE	CATALANA DEL MAR, S.A.	Barcelone, Port Kelang, Hong Kong, Kaohsiung, Shanghai, Ningbo, Singapour, Port-Saïd, Naples, La Spezia
K LINE	BERGE LINEAS REGULARES, S.A.	Barcelone, Port Kelang, Hong Kong, Kaohsiung, Shanghai, Ningbo, Singapour, Port-Saïd, Naples, La Spezia
EMES LINE SHIPPING	CONSIGMAR	Barcelone, Tunis, Alger, Castellón, Valence
EL KENZ	SAMUEL M. BULL, S.A.	Barcelone, Izmir, Istanbul, Alger, Oran
EMES LINE SHIPPING	CONSIGMAR	Barcelone, Castellón, Tunis, Alexandrie
GRANDI NAVI VELOCI, S.P.A.	AGENCIA MARITIMA CONDEMINAS	Barcelone, Tanger, Barcelone
Extrême-Orient et Japon		
COSCO CONTAINER LINE (COSCON)	COSCO IBERIA SHIP. AGENCY	Shanghai, Hong Kong, Singapour, Naples, Gênes, Fos-sur-Mer, Barcelone, Valence, Shanghai

ARMATEUR	CONSIGNATAIRE	PORTS
K LINE	BERGE MARITIMA, S.A.	Shanghai, Hong Kong, Singapour, Naples, Gênes, Fos-sur-Mer, Barcelone, Valence, Shanghai
MALAYSIAN INTER.SHIP.CORP.	M.I.L.S.	Barcelone, Fos-sur-Mer, Damiette, Singapour, Shanghai, Hong Kong, Ningbo, Shekou
NIPPON YUSEN KAISHA	COMBALIA SAGRERA	Barcelone, Fos-sur-Mer, Damiette, Singapour, Shanghai, Hong Kong, Ningbo, Shekou
ZIM INTEGRATED SHIPPING SERVICE	A. PEREZ Y CIA	Barcelone, Felixstowe, Rotterdam, Lagos, Tema, Abidjan, Haïfa, Le Pirée, Gênes, Livourne, Naples, Fos-sur-Mer, Valence, New York, Savannah, Los Angeles, Kingston, Halifax, Tarente, Djeddah, Port Kelang, Penggarang, Kaohsiung, Xiamen, Hong Kong, Lagos, Tema, Takoradi, Abidjan
CIA MARITIME D'AFFRETTAMENT	CMA CGM IBERICA, S.A.	Barcelone, Fos-sur-Mer, Gênes, Malte, Damiette, Port Kelang, Hong Kong, Pusan, Qingdao, Shanghai, Ningbo, Hong Kong, Chiwan, Port Kelang
NORASIA SHIPPING CO	UNIVERSAL MARITIMA	Barcelone, Gênes, Malte, Damiette, Port Kelang, Hong Kong, Pusan, Shanghai, Hong Kong, Chiwan, Port Kelang, Damiette, Malte, Barcelone.
MAERSK LINE A.P. MOLLER	INTRAMEDITERRANEO	Barcelone, Algésiras, Valence, Alicante, Fos-sur-Mer, Livourne, Gênes, Gioia Tauro, Suez, Salalah, Djebel Ali, Tanjung Pelapas, Hong Kong, Kaohsiung, Xiamen, Ningbo, Shanghai, Yantian
NISSAN MOTOR CAR CARRIER CO. LT	MARMEDSA	Barcelone, Yokohama, Kobe, Kanda, Kawasaki, Setúbal, Dublin, Newcastle, Amsterdam, Bremerhaven, Le Havre, Djeddah, Mascate, Dubaï, Koweït, Bahreïn, Abou Dhabi, Singapour, Keelung
HOEGH UGLAND AUTOLINERS S/A	MARMEDSA	Barcelone, Yokohama, Kobe, Kanda, Kawasaki, Setúbal, Dublin, Newcastle, Amsterdam, Bremerhaven, Le Havre, Djeddah, Mascate, Dubaï, Koweït, Bahreïn, Abou Dhabi, Singapour, Keelung
EVERGREEN LINE	GREEN IBERICA	Tarente, Djeddah, Colombo, Port Kelang, Penggarang, Kaohsiung, Xiamen, Hong Kong
ITALIA MARITIMA	GLOBAL CONTAINER SERVICE	Tarente, Djeddah, Colombo, Port Kelang, Penggarang, Kaohsiung, Xiamen, Hong Kong
MITSUI OSK LINE	TRANSCOMA	Barcelone, Alger, Lisbonne, Santander, Anvers, Rotterdam, Bremerhaven, Bristol, Le Pirée, Livourne, Singapour, Yokohama, Toyohashi, Kobe, Hiroshima, Nakanoseki, Nagoya, Yokkaichi
NIPPON YUSEN KAISHA	CIAL COMBALIA SAGRERA	Singapour, Laem Chabang, Le Pirée, Savone, Barcelone, Alger, Gibraltar, Bristol, Bremerhaven, Anvers, Southampton, Vado Ligure, Djeddah, Abou Dhabi, Dubaï, Qatar, Koweït, Hong Kong, Yokohama, Doha, Bahreïn, Bandar Abbas
MEDITERRANEAN SHIPP. CO	MEDITERRANEAN SHIPP. CO.	Barcelone, Valence, Béjaïa, Oran, Tunis, Freeport (Bahamas), Le Pirée, Beyrouth, Mersin, Istanbul, Izmir, Gemlik, Thessalonique, Djeddah, Dubaï, Singapour, Chiwan, Hong Kong, Shanghai, Qinhuangdao, Pusan, Brésil, Santos, Buenos Aires, Itajai, Montevideo, Vitória, Rio Grande, Rio de Janeiro, Salvador (Bahia), Port Everglades (Floride), Veracruz, Altamira, Houston, Savannah, Boston, New York, Baltimore, Norfolk, Las Palmas de Gran Canaria, Dakar
CHINA SHIPPING CONTAINER LINES	CHINA SHIPPING (SPAIN) AGENCY	Shanghai, Ningbo, Yantian, Hong Kong, Chiwan, Port Kelang, Damiette, Ashdod, Haïfa, Naples, Gênes, Fos-sur-Mer, Barcelone, Valence, Halifax, Norfolk, Savannah, Miami, Los Angeles, Shanghai

Amérique du Sud-Atlantique

ARMATEUR	CONSIGNATAIRE	PORTS
ZIM INTEGRATED SHIPPING SERVICE	A. PEREZ Y CIA	Barcelone, Felixstowe, Rotterdam, Lagos, Tema, Abidjan, Haïfa, Le Pirée, Gênes, Livourne, Naples, Fos-sur-Mer, Valence, New York, Savannah, Los Angeles, Kingston, Halifax, Tarente, Djeddah, Port Kelang, Penggarang, Kaohsiung, Xiamen, Hong Kong, Lagos, Tema, Takoradi, Abidjan
YBARRA Y CIA SURAMERICANA, S.A.	BERGE MARITIMA, S.A.	Las Palmas, Barcelone, Gênes, Livourne, Fos-sur-Mer, Valence, Rio de Janeiro, Santos, Paranagua, Buenos Aires, Montevideo, Rio Grande, San Francisco do Sul, Salvador
ZIM INTEGRATED SHIPPING SERVICE	A. PEREZ Y CIA	Las Palmas, Barcelone, Gênes, Livourne, Fos-sur-Mer, Valence, Rio de Janeiro, Santos, Paranagua, Buenos Aires, Montevideo, Rio Grande, San Francisco do Sul, Salvador
CIA LIBRA DE NAVEGAÇÃO	UNIVERSAL MARITIMA	Las Palmas, Barcelone, Gênes, Livourne, Fos-sur-Mer, Valence, Rio de Janeiro, Santos, Paranagua, Buenos Aires, Montevideo, Rio Grande, San Francisco do Sul, Salvador
COMPAGNIE MARITIME D'AFRETAMENT	NAVISPAIN	Las Palmas, Barcelone, Gênes, Livourne, Fos-sur-Mer, Valence, Rio de Janeiro, Santos, Paranagua, Buenos Aires, Montevideo, Rio Grande, San Francisco do Sul, Salvador
MEDITERRANEAN SHIPP. CO	MEDITERRANEAN SHIPP. CO.	Barcelone, Valence, Béjaïa, Oran, Tunis, Freeport (Bahamas), Le Pirée, Beyrouth, Mersin, Istanbul, Izmir, Gemlik, Thessalonique, Djeddah, Dubaï, Singapour, Chiwan, Hong Kong, Shanghai, Qinhuangdao, Pusan, Brésil, Santos, Buenos Aires, Itajai, Montevideo, Vitória, Rio Grande, Rio de Janeiro, Salvador (Bahia), Port Everglades (Floride), Veracruz, Altamira, Houston, Savannah, Boston, New York, Baltimore, Norfolk, Las Palmas de Gran Canaria, Dakar
CCNI CIA. CHILENA DE NAV. INTERN	AGUNSA EUROPA, S.A.	Livourne, Gênes, Barcelone, Valence, San Juan, Puerto Cabello, Carthagène, Callao, Iquique, San Antonio, Christobal Outports
CSAV SHIPPING	UNIVERSAL MARITIMA	Livourne, Gênes, Barcelone, Valence, San Juan, Puerto Cabello, Carthagène, Callao, Iquique, San Antonio, Christobal Outports
MARUBA	MARMEDSA	Barcelone, Vitória, Rio de Janeiro, Santos, Salvador, Pecem, São Francisco do Sul, Paranagua, Rio Grande, Buenos Aires, Montevideo, Valence, Gênes, Livourne
COSTA CONTAINER LINE	TRANSITAINER, S.A.	Barcelone, Vitória, Rio de Janeiro, Santos, Salvador, Pecem, São Francisco do Sul, Paranagua, Rio Grande, Buenos Aires, Montevideo, Valence, Gênes, Livourne
Amérique du Sud-Pacifique		
CCNI CIA. CHILENA DE NAV. INTERN	AGUNSA EUROPA, S.A.	Livourne, Gênes, Barcelone, Valence, San Juan, Puerto Cabello, Carthagène, Callao, Iquique, San Antonio, Christobal Outports
CSAV SHIPPING	UNIVERSAL MARITIMA	Livourne, Gênes, Barcelone, Valence, San Juan, Puerto Cabello, Carthagène, Callao, Iquique, San Antonio, Christobal Outports
Afrique occidentale		
ZIM INTEGRATED SHIPPING SERVICE	A. PEREZ Y CIA	Barcelone, Felixstowe, Rotterdam, Lagos, Tema, Abidjan, Haïfa, Le Pirée, Gênes, Livourne, Naples, Fos-sur-Mer, Valence, New York, Savannah, Los Angeles, Kingston, Halifax, Tarente, Djeddah, Port Kelang, Penggarang, Kaohsiung, Xiamen, Hong Kong, Lagos, Tema, Takoradi, Abidjan
COSCO CONTAINER LINE (COSCON)	COSCO IBERIA SHIP. AGENCY	Barcelone, Lagos, Tema, Takoradi, Abidjan
MAERSK LINE A.P. MOLLER	INTRAMEDITERRANEO	Barcelone, Algésiras, Valence, Alicante, Fos-sur-Mer, Livourne, Gênes, Gioia Tauro, Suez, Salalah, Djebel Ali, Tanjung Pelapas, Hong Kong, Kaohsiung, Xiamen, Ningbo, Shanghai, Yantian

ARMATEUR	CONSIGNATAIRE	PORTS
IGNAZIO MESSINA AND CO., SPA	WITTY, S.A.	Naples, Gênes, Marseille, Sète, Barcelone, Castellón, Dakar, Conakry, Abidjan, Lomé, Douala, Takoradi, Lagos, Cotonou, San Pedro
CONSORTIUM HISPANIA LINES	OKENDO MARITIMA, S.L.	Barcelone, Las Palmas de Gran Canaria, Malabo, Bata, Valence, Barcelone
Golfe du Mexique (Mexique, USA)		
CONTSHIP CONTAINER LINES	CP SHIPS AGENCIES SPAIN	Barcelone, Miami, Veracruz, Altamira, Houston, La Nouvelle Orléans, San Juan (Porto Rico), Miami, Gioia Tauro, Livourne, Gênes
MEDITERRANEAN SHIPP. CO	MEDITERRANEAN SHIPP. CO.	Barcelone, Valence, Béjaïa, Oran, Tunis, Freeport (Bahamas), Le Pirée, Beyrouth, Mersin, Istanbul, Izmir, Gemlik, Thessalonique, Djeddah, Dubaï, Singapour, Chiwan, Hong Kong, Shanghai, Qinhuangdao, Pusan, Brésil, Santos, Buenos Aires, Itajai, Montevideo, Vitória, Rio Grande, Rio de Janeiro, Salvador (Bahia), Port Everglades (Floride), Veracruz, Altamira, Houston, Savannah, Boston, New York, Baltimore, Norfolk, Las Palmas de Gran Canaria, Dakar
Sud-Est asiatique		
COSCO CONTAINER LINE (COSCON)	COSCO IBERIA SHIP. AGENCY	Shanghai, Hong Kong, Singapour, Naples, Gênes, Fos-sur-Mer, Barcelone, Valence, Shanghai
K LINE	BERGE MARITIMA, S.A.	Shanghai, Hong Kong, Singapour, Naples, Gênes, Fos-sur-Mer, Barcelone, Valence, Shanghai
MALAYSIAN INTER.SHIP.CORP.	M.I.L.S.	Barcelone, Fos-sur-Mer, Damiette, Singapour, Shanghai, Hong Kong, Ningbo, Shekou
NIPPON YUSEN KAISHA	COMBALIA SAGRERA	Barcelone, Fos-sur-Mer, Damiette, Singapour, Shanghai, Hong Kong, Ningbo, Shekou
ZIM INTEGRATED SHIPPING SERVICE	A. PEREZ Y CIA	Barcelone, Felixstowe, Rotterdam, Lagos, Tema, Abidjan, Haïfa, Le Pirée, Gênes, Livourne, Naples, Fos-sur-Mer, Valence, New York, Savannah, Los Angeles, Kingston, Halifax, Tarente, Djeddah, Port Kelang, Penggarang, Kaohsiung, Xiamen, Hong Kong, Lagos, Tema, Takoradi, Abidjan
CIA MARITIME D'AFFRETTAMENT	CMA CGM IBERICA, S.A.	Barcelone, Fos-sur-Mer, Gênes, Malte, Damiette, Port Kelang, Hong Kong, Pusan, Qingdao, Shanghai, Ningbo, Hong Kong, Chiwan, Port Kelang
NORASIA SHIPPING CO	UNIVERSAL MARITIMA	Barcelone, Gênes, Malte, Damiette, Port Kelang, Hong Kong, Pusan, Shanghai, Hong Kong, Chiwan, Port Kelang, Damiette, Malte, Barcelone
MAERSK LINE A.P. MOLLER	INTRAMEDITERRANEO	Barcelone, Algésiras, Valence, Alicante, Fos-sur-Mer, Livourne, Gênes, Gioia Tauro, Suez, Salalah, Djebel Ali, Tanjung Pelapas, Hong Kong, Kaohsiung, Xiamen, Ningbo, Shanghai, Yantian
NISSAN MOTOR CAR CARRIER CO. LT	MARMEDSA	Barcelone, Yokohama, Kobe, Kanda, Kawasaki, Setúbal, Dublin, Newcastle, Amsterdam, Bremerhaven, Le Havre, Djeddah, Mascate, Dubaï, Koweït, Bahreïn, Abou Dhabi, Singapour, Keelung
HOEGH UGLAND AUTOLINERS S/A	MARMEDSA	Barcelone, Yokohama, Kobe, Kanda, Kawasaki, Setúbal, Dublin, Newcastle, Amsterdam, Bremerhaven, Le Havre, Djeddah, Mascate, Dubaï, Koweït, Bahreïn, Abou Dhabi, Singapour, Keelung
EVERGREEN LINE	GREEN IBERICA	Tarente, Djeddah, Colombo, Port Kelang, Penggarang, Kaohsiung, Xiamen, Hong Kong
ITALIA MARITIMA	GLOBAL CONTAINER SERVICE	Tarente, Djeddah, Colombo, Port Kelang, Penggarang, Kaohsiung, Xiamen, Hong Kong
MITSUI OSK LINE	TRANSCOMA	Barcelone, Alger, Lisbonne, Santander, Anvers, Rotterdam, Bremerhaven, Bristol, Le Pirée, Livourne, Singapour, Yokohama, Toyohashi, Kobe, Hiroshima, Nakanoseki, Nagoya, Yokkaichi

ARMATEUR	CONSIGNATAIRE	PORTS
NIPPON YUSEN KAISHA	CIAL COMBALIA SAGRERA	Singapour, Laem Chabang, Le Pirée, Savone, Barcelone, Alger, Gibraltar, Bristol, Bremerhaven, Anvers, Southampton, Vado Ligure, Djeddah, Abou Dhabi, Dubaï, Qatar, Koweït, Hong Kong, Yokohama, Doha, Bahreïn, Bandar Abbas
MEDITERRANEAN SHIPP. CO	MEDITERRANEAN SHIPP. CO.	Barcelone, Valence, Béjaïa, Oran, Tunis, Freeport (Bahamas), Le Pirée, Beyrouth, Mersin, Istanbul, Izmir, Gemlik, Thessalonique, Djeddah, Dubaï, Singapour, Chiwan, Hong Kong, Shanghai, Qinhuangdao, Pusan, Brésil, Santos, Buenos Aires, Itajai, Montevideo, Vitória, Rio Grande, Rio de Janeiro, Salvador (Bahia), Port Everglades (Floride), Veracruz, Altamira, Houston, Savannah, Boston, New York, Baltimore, Norfolk, Las Palmas de Gran Canaria, Dakar
CHINA SHIPPING CONTAINER LINES	CHINA SHIPPING (SPAIN) AGENCY	Shanghai, Ningbo, Yantian, Hong Kong, Chiwan, Port Kelang, Damiette, Ashdod, Haïfa, Naples, Gênes, Fos-sur-Mer, Barcelone, Valence, Halifax, Norfolk, Savannah, Miami, Los Angeles, Shanghai
HANJIN SHIPPING CO LTD	ISAMAR (IBESMAR-SAGEMAR)	Barcelone, Port Kelang, Hong Kong, Kaohsiung, Shanghai, Ningbo, Singapour, Port-Saïd, Naples, La Spezia
YANG MING LINE	CATALANA DEL MAR, S.A.	Barcelone, Port Kelang, Hong Kong, Kaohsiung, Shanghai, Ningbo, Singapour, Port-Saïd, Naples, La Spezia
K LINE	BERGE LINEAS REGULARES, S.A.	Barcelone, Port Kelang, Hong Kong, Kaohsiung, Shanghai, Ningbo, Singapour, Port-Saïd, Naples, La Spezia
Europe-Atlantique		
ZIM INTEGRATED SHIPPING SERVICE	A. PEREZ Y CIA	Barcelone, Felixstowe, Rotterdam, Lagos, Tema, Abidjan, Haïfa, Le Pirée, Gênes, Livourne, Naples, Fos-sur-Mer, Valence, New York, Savannah, Los Angeles, Kingston, Halifax, Tarente, Djeddah, Port Kelang, Pengarang, Kaohsiung, Xiamen, Hong Kong, Lagos, Tema, Takoradi, Abidjan
NISSAN MOTOR CAR CARRIER CO. LT	MARMEDSA	Barcelone, Yokohama, Kobe, Kanda, Kawasaki, Setúbal, Dublin, Newcastle, Amsterdam, Bremerhaven, Le Havre, Djeddah, Mascate, Dubaï, Koweït, Bahreïn, Abou Dhabi, Singapour, Keelung
HOEGH UGLAND AUTOLINERS S/A	MARMEDSA	Barcelone, Yokohama, Kobe, Kanda, Kawasaki, Setúbal, Dublin, Newcastle, Amsterdam, Bremerhaven, Le Havre, Djeddah, Mascate, Dubaï, Koweït, Bahreïn, Abou Dhabi, Singapour, Keelung
K LINE	BERGE MARITIMA, S.A.	Ashdod, Livourne, Barcelone, Zeebrugge, Southampton, Altamira, Veracruz, Galveston, Jacksonville, Baltimore, Newark
K LINE	A.M. CONDEMINAS	Ashdod, Livourne, Barcelone, Zeebrugge, Southampton, Altamira, Veracruz, Galveston, Jacksonville, Baltimore, Newark
TRANSPORTS SAM	TRANSITAINER, S.A.	Vado Ligure, Valence, Barranquilla, Turbo, Moin, Rio Haina, Lisbonne, Barcelone, Vado Ligure
WALLENIUS WILHEMSEN	AG. MARITIMA ESPAÑOLA EVGE	Bremerhaven, Southampton, Anvers, Barcelone, Baltimore, Charleston, Beaumont, Naples, Haïfa, Izmir, Burgas, Aqaba, Djeddah, Port Qabous, Abou Dhabi, Dubaï, Bahreïn, Doha, Damman, Koweït
EUKOR CAR CARRIERS INC.	BERGE MARITIMA, S.A.	Bremerhaven, Southampton, Anvers, Barcelone, Baltimore, Charleston, Beaumont, Naples, Haïfa, Izmir, Burgas, Aqaba, Djeddah, Port Qabous, Abou Dhabi, Dubaï, Bahreïn, Doha, Damman, Koweït

ARMATEUR	CONSIGNATAIRE	PORTS
MITSUI OSK LINE	TRANSCOMA	Barcelone, Alger, Lisbonne, Santander, Anvers, Rotterdam, Bremerhaven, Bristol, Le Pirée, Livourne, Singapour, Yokohama, Toyohashi, Kobe, Hiroshima, Nakanoseki, Nagoya, Yokkaichi
MITSUI OSK LINE	TRANSCOMA	Derince, Barcelone, Dublin, Zeebrugge, Newcastle, Southampton, Le Havre, Livourne, Le Pirée, Derince
NIPPON YUSEN KAISHA	CIAL COMBALIA SAGRERA	Singapour, Laem Chabang, Le Pirée, Savone, Barcelone, Alger, Gibraltar, Bristol, Bremerhaven, Anvers, Southampton, Vado Ligure, Djeddah, Abou Dhabi, Dubaï, Qatar, Koweït, Hong Kong, Yokohama, Doha, Bahreïn, Bandar Abbas
MEDITERRANEAN SHIPP. CO	MEDITERRANEAN SHIPP. CO.	Barcelone, Valence, Béjaïa, Oran, Tunis, Freeport (Bahamas), Le Pirée, Beyrouth, Mersin, Istanbul, Izmir, Gemlik, Thessalonique, Djeddah, Dubaï, Singapour, Chiwan, Hong Kong, Shanghai, Qinhuangdao, Pusan, Brésil, Santos, Buenos Aires, Itajai, Montevideo, Vitória, Rio Grande, Rio de Janeiro, Salvador (Bahia), Port Everglades (Floride), Veracruz, Altamira, Houston, Savannah, Boston, New York, Baltimore, Norfolk, Las Palmas de Gran Canaria, Dakar
SHIPPING INDIA CORP. LTD	A.M. CONDEMINAS	Colombo, Nava Sheva, Suez, Port-Saïd, Barcelone, Felixstowe, Hambourg, Rotterdam, Colombo
YANG MING LINE	CATALANA DEL MAR, S.A.	Colombo, Nava Sheva, Suez, Port-Saïd, Barcelone, Felixstowe, Hambourg, Rotterdam, Colombo
K LINE	BERGE MARITIMA, S.A.	Colombo, Nava Sheva, Suez, Port-Saïd, Barcelone, Felixstowe, Hambourg, Rotterdam, Colombo
EVERGREEN LINE	GREEN IBERICA	Colombo, Nava Sheva, Suez, Port-Saïd, Barcelone, Felixstowe, Hambourg, Rotterdam, Colombo
CORUS SHIPPING	A. PEREZ Y CIA	Swansea, Newport, Mostyn, Sagonte, Barcelone
TURKON CONTAINER	MARITIMA DAVILA, S.A.	Gemlik, Istanbul, Izmir, Gênes, Marseille, Barcelone, Felixstowe, Hambourg, Anvers
UNITED FEEDER SERVICE	MARMEDSA	Barcelone, Lisbonne, Leixoes, Bilbao, Gijón, Vigo, Leixoes, Lisbonne, Algésiras, Valence
THYSSEN KRUPP STAHL	A.M. SEA SPAIN, S.A.	Barcelone, Duisbourg, Rotterdam, Sagonte
CMA - CGM	CMA-CGM IBERICA, S.A.	Barcelone, Lisbonne, New York, Norfolk, Savannah, Miami, Malte, Tarente, Istanbul, Izmir, Tarente, Malte, Livourne, Gênes, Fos-sur-Mer, Barcelone
ITALIA MARITIMA	GLOBAL CONTAINER AGENCY, S.A.	Barcelone, Lisbonne, New York, Norfolk, Savannah, Miami, Malte, Tarente, Istanbul, Izmir, Tarente, Malte, Livourne, Gênes, Fos-sur-Mer, Barcelone
Mer rouge		
ZIM INTEGRATED SHIPPING SERVICE	A. PEREZ Y CIA	Barcelone, Felixstowe, Rotterdam, Lagos, Tema, Abidjan, Haïfa, Le Pirée, Gênes, Livourne, Naples, Fos-sur-Mer, Valence, New York, Savannah, Los Angeles, Kingston, Halifax, Tarente, Djeddah, Port Kelang, Penggarang, Kaohsiung, Xiamen, Hong Kong, Lagos, Tema, Takoradi, Abidjan
MAERSK LINE A.P. MOLLER	INTRAMEDITERRANEO	Barcelone, Algésiras, Valence, Alicante, Fos-sur-Mer, Livourne, Gênes, Gioia Tauro, Suez, Salalah, Djebel Ali, Tanjung Pelapas, Hong Kong, Kaohsiung, Xiamen, Ningbo, Shanghai, Yantian

ARMATEUR	CONSIGNATAIRE	PORTS
NISSAN MOTOR CAR CARRIER CO. LT	MARMEDSA	Barcelone, Yokohama, Kobe, Kanda, Kawasaki, Setúbal, Dublin, Newcastle, Amsterdam, Bremerhaven, Le Havre, Djeddah, Mascate, Dubaï, Koweït, Bahreïn, Abou Dhabi, Singapour, Keelung
HOEGH UGLAND AUTOLINERS S/A	MARMEDSA	Barcelone, Yokohama, Kobe, Kanda, Kawasaki, Setúbal, Dublin, Newcastle, Amsterdam, Bremerhaven, Le Havre, Djeddah, Mascate, Dubaï, Koweït, Bahreïn, Abou Dhabi, Singapour, Keelung
EVERGREEN LINE	GREEN IBERICA	Tarente, Djeddah, Colombo, Port Kelang, Penggarang, Kaohsiung, Xiamen, Hong Kong
ITALIA MARITIMA	GLOBAL CONTAINER SERVICE	Tarente, Djeddah, Colombo, Port Kelang, Penggarang, Kaohsiung, Xiamen, Hong Kong
WALLENIUS WILHEMSEN	AG. MARITIMA ESPAÑOLA EVGE	Bremerhaven, Southampton, Anvers, Barcelone, Baltimore, Charleston, Beaumont, Naples, Haïfa, Izmir, Burgas, Aqaba, Djeddah, Port Qabous, Abou Dhabi, Dubaï, Bahreïn, Doha, Damman, Koweït
EUKOR CAR CARRIERS INC.	BERGE MARITIMA, S.A.	Bremerhaven, Southampton, Anvers, Barcelone, Baltimore, Charleston, Beaumont, Naples, Haïfa, Izmir, Burgas, Aqaba, Djeddah, Port Qabous, Abou Dhabi, Dubaï, Bahreïn, Doha, Damman, Koweït
NIPPON YUSEN KAISHA	CIAL COMBALIA SAGRERA	Singapour, Laem Chabang, Le Pirée, Savone, Barcelone, Alger, Gibraltar, Bristol, Bremerhaven, Anvers, Southampton, Vado Ligure, Djeddah, Abou Dhabi, Dubaï, Qatar, Koweït, Hong Kong, Yokohama, Doha, Bahreïn, Bandar Abbas
Golfe persique-Mer d'Oman		
MAERSK LINE A.P. MOLLER	INTRAMEDITERRANEO	Barcelone, Algésiras, Valence, Alicante, Fos-sur-Mer, Livourne, Gênes, Gioia Tauro, Suez, Salalah, Djebel Ali, Tanjung Pelapas, Hong Kong, Kaohsiung, Xiamen, Ningbo, Shanghai, Yantian
NISSAN MOTOR CAR CARRIER CO. LT	MARMEDSA	Barcelone, Yokohama, Kobe, Kanda, Kawasaki, Setúbal, Dublin, Newcastle, Amsterdam, Bremerhaven, Le Havre, Djeddah, Mascate, Dubaï, Koweït, Bahreïn, Abou Dhabi, Singapour, Keelung
HOEGH UGLAND AUTOLINERS S/A	MARMEDSA	Barcelone, Yokohama, Kobe, Kanda, Kawasaki, Setúbal, Dublin, Newcastle, Amsterdam, Bremerhaven, Le Havre, Djeddah, Mascate, Dubaï, Koweït, Bahreïn, Abou Dhabi, Singapour, Keelung
EVERGREEN LINE	GREEN IBERICA	Tarente, Djeddah, Colombo, Port Kelang, Penggarang, Kaohsiung, Xiamen, Hong Kong
ITALIA MARITIMA	GLOBAL CONTAINER SERVICE	Tarente, Djeddah, Colombo, Port Kelang, Penggarang, Kaohsiung, Xiamen, Hong Kong
WALLENIUS WILHEMSEN	AG. MARITIMA ESPAÑOLA EVGE	Bremerhaven, Southampton, Anvers, Barcelone, Baltimore, Charleston, Beaumont, Naples, Haïfa, Izmir, Burgas, Aqaba, Djeddah, Port Qabous, Abou Dhabi, Dubaï, Bahreïn, Doha, Damman, Koweït
EUKOR CAR CARRIERS INC.	BERGE MARITIMA, S.A.	Bremerhaven, Southampton, Anvers, Barcelone, Baltimore, Charleston, Beaumont, Naples, Haïfa, Izmir, Burgas, Aqaba, Djeddah, Port Qabous, Abou Dhabi, Dubaï, Bahreïn, Doha, Damman, Koweït
NIPPON YUSEN KAISHA	CIAL COMBALIA SAGRERA	Singapour, Laem Chabang, Le Pirée, Savone, Barcelone, Alger, Gibraltar, Bristol, Bremerhaven, Anvers, Southampton, Vado Ligure, Djeddah, Abou Dhabi, Dubaï, Qatar, Koweït, Hong Kong, Yokohama, Doha, Bahreïn, Bandar Abbas
ISLAMIC REPUBLIC OF IRAN (IRISL)	A.M. SEA SPAIN, S.A.	Barcelone, Malte, Bandar Abbas, Dubaï, Karachi, Nava Sheva

ARMATEUR	CONSIGNATAIRE	PORTS
Amérique centrale-Caraïbes		
ZIM INTEGRATED SHIPPING SERVICE	A. PEREZ Y CIA	Barcelone, Felixstowe, Rotterdam, Lagos, Tema, Abidjan, Haïfa, Le Pirée, Gênes, Livourne, Naples, Fos-sur-Mer, Valence, New York, Savannah, Los Angeles, Kingston, Halifax, Tarente, Djeddah, Port Kelang, Penggarang, Kaohsiung, Xiamen, Hong Kong, Lagos, Tema, Takoradi, Abidjan
K LINE	BERGE MARITIMA, S.A.	Ashdod, Livourne, Barcelone, Zeebrugge, Southampton, Altamira, Veracruz, Galveston, Jacksonville, Baltimore, Newark
K LINE	A.M. CONDEMINAS	Ashdod, Livourne, Barcelone, Zeebrugge, Southampton, Altamira, Veracruz, Galveston, Jacksonville, Baltimore, Newark
COSTA CONTAINER LINE	TRANSITAINER, S.A.	Vado Ligure, Barcelone, Valence, Halifax, La Havane, Valence, Salerne, Vado Ligure
TRANSPORTS SAM	TRANSITAINER, S.A.	Vado Ligure, Valence, Barranquilla, Turbo, Moin, Rio Haina, Lisbonne, Barcelone, Vado Ligure
MEDITERRANEAN SHIPP. CO	MEDITERRANEAN SHIPP. CO.	Barcelone, Valence, Béjaïa, Oran, Tunis, Freeport (Bahamas), Le Pirée, Beyrouth, Mersin, Istanbul, Izmir, Gemlik, Thessalonique, Djeddah, Dubaï, Singapour, Chiwan, Hong Kong, Shanghai, Qinhuangdao, Pusan, Brésil, Santos, Buenos Aires, Itajai, Montevideo, Vitória, Rio Grande, Rio de Janeiro, Salvador (Bahia), Port Everglades (Floride), Veracruz, Altamira, Houston, Savannah, Boston, New York, Baltimore, Norfolk, Las Palmas de Gran Canaria, Dakar
MARFRET MARSEILLE	AG. MARITIMA ESPAÑOLA EVGE	Algésiras, Valence, Sète, Gênes, Livourne, Barcelone, Algésiras, Fort-de-France, Basse-Terre, Pointe-à-Pitre, San Juan, Rio Haina, Manzanillo, Carthagène, Puerto Cabello, La Guaira
CMA - CGM	CMA - CGM IBERICA, S.A.	Algésiras, Valence, Sète, Gênes, Livourne, Barcelone, Algésiras, Fort-de-France, Basse-Terre, Pointe-à-Pitre, San Juan, Rio Haina, Manzanillo, Carthagène, Puerto Cabello, La Guaira
MAERSK LINE/ A.P. MOLLER	INTRAMEDITERRANEO	Algésiras, Valence, Sète, Gênes, Livourne, Barcelone, Algésiras, Fort-de-France, Basse-Terre, Pointe-à-Pitre, San Juan, Rio Haina, Manzanillo, Carthagène, Puerto Cabello, La Guaira
MAERSK LINE/ A.P. MOLLER	MAERSK	Algésiras, Valence, Sète, Gênes, Livourne, Barcelone, Algésiras, Fort-de-France, Basse-Terre, Pointe-à-Pitre, San Juan, Rio Haina, Manzanillo, Carthagène, Puerto Cabello, La Guaira
MELFI MARINE CORP. S.A.	PEREZ Y CIA.	Barcelone, Valence, Naples, Gênes, Livourne, La Havane, Halifax
Canada (Atlantique) Grands Lacs		
ZIM INTEGRATED SHIPPING SERVICE	A. PEREZ Y CIA	Barcelone, Felixstowe, Rotterdam, Lagos, Tema, Abidjan, Haïfa, Le Pirée, Gênes, Livourne, Naples, Fos-sur-Mer, Valence, New York, Savannah, Los Angeles, Kingston, Halifax, Tarente, Djeddah, Port Kelang, Penggarang, Kaohsiung, Xiamen, Hong Kong, Lagos, Tema, Takoradi, Abidjan
COSTA CONTAINER LINE	TRANSITAINER, S.A.	Vado Ligure, Barcelone, Valence, Halifax, La Havane, Valence, Salerne, Vado Ligure
MELFI MARINE CORP. S.A.	PEREZ Y CIA.	Barcelone, Valence, Naples, Gênes, Livourne, La Havane, Halifax
Afrique Sud et Est-Océan Indien		

ARMATEUR	CONSIGNATAIRE	PORTS
MEDITERRANEAN SHIPP. CO	MEDITERRANEAN SHIPP. CO.	Barcelone, Valence, Béjaïa, Oran, Tunis, Freeport (Bahamas), Le Pirée, Beyrouth, Mersin, Istanbul, Izmir, Gemlik, Thessalonique, Djeddah, Dubaï, Singapour, Chiwan, Hong Kong, Shanghai, Qinhuangdao, Pusan, Brésil, Santos, Buenos Aires, Itajai, Montevideo, Vitória, Rio Grande, Rio de Janeiro, Salvador (Bahia), Port Everglades (Floride), Veracruz, Altamira, Houston, Savannah, Boston, New York, Baltimore, Norfolk, Las Palmas de Gran Canaria, Dakar
Pakistan-Inde-Sri Lanka-Bangl.		
UNITED ARAB SHIPPING COMPANY	NEPTUNE BARCELONA	Barcelone, Valence, New York, Norfolk, Savannah, Valence, Gênes, Gioia Tauro, Suez, Aqaba, Djeddah, Khor-Fakkan, Karachi, Mundra, Nava Sheva, Djebel Ali, Djeddah, Suez, Dekheila, Gioia Tauro, La Spezia, Fos-sur-Mer
EVERGREEN LINE	GREEN IBERICA	Tarente, Djeddah, Colombo, Port Kelang, Penggarang, Kaohsiung, Xiamen, Hong Kong
ITALIA MARITIMA	GLOBAL CONTAINER SERVICE	Tarente, Djeddah, Colombo, Port Kelang, Penggarang, Kaohsiung, Xiamen, Hong Kong
SHIPPING INDIA CORP. LTD	A.M. CONDEMINAS	Colombo, Nava Sheva, Suez, Port-Saïd, Barcelone, Felixstowe, Hambourg, Rotterdam, Colombo
YANG MING LINE	CATALANA DEL MAR, S.A.	Colombo, Nava Sheva, Suez, Port-Saïd, Barcelone, Felixstowe, Hambourg, Rotterdam, Colombo
K LINE	BERGE MARITIMA, S.A.	Colombo, Nava Sheva, Suez, Port-Saïd, Barcelone, Felixstowe, Hambourg, Rotterdam, Colombo
MALAYSIAN INTER.SHIP.CORP.	MILS-MEDITERRANEAN INT. LOGIT.	Colombo, Nava Sheva, Suez, Port-Saïd, Barcelone
EVERGREEN LINE	GREEN IBERICA	Colombo, Nava Sheva, Suez, Port-Saïd, Barcelone, Felixstowe, Hambourg, Rotterdam, Colombo
ISLAMIC REPUBLIC OF IRAN (IRISL)	A.M. SEA SPAIN, S.A.	Barcelone, Malte, Bandar Abbas, Dubaï, Karachi, Nava Sheva
EMIRATES SHIPPING LINE	LINEAS REGULARES, S.L.	Barcelone, Colombo, Tuticorin, Nava Sheva, Mundra, Barcelone, New York, Norfolk, Charleston
MACANDREWS, CO.	MACANDREWS S.A.	Barcelone, Colombo, Tuticorin, Nava Sheva, Mundra, Barcelone, New York, Norfolk, Charleston
SHIPPING INDIA CORPORATION	AGENCIA MARITIMA CONDEMINAS	Barcelone, Colombo, Tuticorin, Nava Sheva, Mundra, Barcelone, New York, Norfolk, Charleston
ZIM INTEGRATED SHIPPING	A. PEREZ Y CIA	Barcelone, Colombo, Tuticorin, Nava Sheva, Mundra, Barcelone, New York, Norfolk, Charleston

7.2. Zones géographiques

Ligne	Armateur	Zones géographiques	Ports																				
			1	2	3	4	5	6	7	8	9	10	11	12	13	14	15	16	17	18	19	20	
1	COSCO CONTAINER LINE (COSCON)	COSCO IBERIA SHIP. AGENCY	*					*															Shanghai, Hong Kong, Singapour, Naples, Gênes, Fos-sur-Mer, Barcelone, Valence, Shanghai
1	K LINE	BERGE MARITIMA, S.A.	*					*															Shanghai, Hong Kong, Singapour, Naples, Gênes, Fos-sur-Mer, Barcelone, Valence, Shanghai
2	COSCO CONTAINER LINE (COSCON)	COSCO IBERIA SHIP. AGENCY	*	*																			New York, Norfolk, Charleston, Naples, Gênes, Barcelone, New York
2	YANG MING LINE	CATALANA DEL MAR	*	*																			New York, Norfolk, Charleston, Naples, Gênes, Barcelone, New York
2	K LINE	BERGE MARITIMA, S.A.	*	*																			New York, Norfolk, Charleston, Naples, Gênes, Barcelone, New York
5	FLOTA SUARDIAZ	VAPORES SUARDIAZ	*																				Barcelone, Las Palmas de Gran Canaria, Tenerife
7	CONTSHIP CONTAINER LINES	CP SHIPS AGENCIES SPAIN	*	*						*													Barcelone, Miami, Veracruz, Altamira, Houston, La Nouvelle Orléans, San Juan (Porto Rico), Miami, Gioia Tauro, Livourne, Gênes
10	NAVIBULGARE/Navig. Mritme Bulgara.	AG.MARITIMA SEA SPAIN	*	*																			Barcelone, Valence, Marseille, Gênes, Istanbul, Izmir, Beyrouth, Ambarli, Mersin
11	HOLLAND MAAS	AG. MARITIMA ESPAÑOLA EVGE	*	*				*															Barcelone, Valence, Casablanca, Barcelone
12	MALAYSIAN INTER SHIP CORP.	M.I.L.S.	*	*				*					*										Barcelone, Fos-sur-Mer, Damiette, Singapour, Shanghai, Hong Kong, Ningbo, Shekou
12	NIPPON YUSEN KAISHA	COMBILIA SAGRERA	*	*				*				*											Barcelone, Fos-sur-Mer, Damiette, Singapour, Shanghai, Hong Kong, Ningbo, Shekou
14	ZIM INTEGRATED SHIPPING SERVICE	A. PEREZ Y CIA	*	*	*			*	*	*	*	*	*	*	*	*	*	*	*	*	*	*	Barcelone, Felixstowe, Rotterdam, Lagos, Tema, Abidjan, Haifa, Le Pirée, Gênes, Livourne, Naples, Fos-sur-Mer, Valence, New York, Savannah, Los Angeles, Kingston, Halifax, Tarente, Djeddah, Port Kelang, Penggarang, Kaohsiung, Xiamen, Hong Kong, Lagos, Tema, Takoradi, Abidjan
14	COSCO CONTAINER LINE (COSCON)	COSCO IBERIA SHIP. AGENCY	*							*													Barcelone, Lagos, Tema, Takoradi, Abidjan
23	CONTENEMAR	CIA. BARCELONESA DE CONSIG.	*				*																Barcelone, Marseille, Valence, Casablanca, Barcelone
25	CNAM GROUP SPA	TRANSCOMA	*				*																Barcelone, Alger, Oran, Skikda
26	CNAM GROUP SPA	TRANSCOMA	*				*																Barcelone, Alger, Oran, Sète, Marseille, Tunis
30	CIA MARITIME D'AFFRETEMENT	CMA CGM IBERICA, S.A.	*	*	*			*	*	*	*	*	*	*	*	*	*	*	*	*	*	*	Barcelone, Fos-sur-Mer, Gênes, Malte, Damiette, Port Kelang, Hong Kong, Pusan, Qingdao, Shanghai, Ningbo, Hong Kong, Chiwan, Port Kelang
31	NORASIA SHIPPING CO	UNIVERSAL MARITIMA	*	*	*			*	*	*	*	*	*	*	*	*	*	*	*	*	*	*	Barcelone, Gênes, Malte, Damiette, Port Kelang, Hong Kong, Pusan, Shanghai, Hong Kong, Chiwan, Port Kelang, Damiette, Malte, Barcelone.
32	CONTENEMAR	CIA. BARCELONESA DE CONSIG.	*				*																Barcelone-Mahón-Barcelone
33	ISCOMAR	CIA. BARCELONESA DE CONSIG.	*				*																Barcelone, Palma de Majorque, Mahón, Ibiza, Barcelone
34	CONTENEMAR	CIA. BARCELONESA DE CONSIG.	*				*																Barcelone, Tarragone, Valence, Alicante, Las Palmas de Gran Canaria, Tenerife, Fuerteventura, Santa Cruz de La Palma de Majorque, Barcelone
35	ISCOMAR	CIA. BARCELONESA DE CONSIG.	*				*			*													Barcelone, Valence, Marseille, Oran, Alger, Barcelone
36	MAERSK LINE A.P. MOLLER	INTRAMEDITERRANEO	*				*	*	*	*	*	*	*	*	*	*	*	*	*	*	*	*	Barcelone, Algésiras, Valence, Alicante, Fos-sur-Mer, Livourne, Gênes, Gioia Tauro, Suez, Salalah, Djebel Ali, Tanjung Pelapas, Hong Kong, Kaohsiung, Xiamen, Ningbo, Shanghai, Yantian
38	TARROS S.P.A.	LIGNES RÉGULIÈRES	*				*																Barcelone, Valence, Tunis
39	NEPTUNE SHIPPING AGENCIES	NEPTUNE BARCELONA	*	*																			Barcelone, Koper, Le Pirée, Derince, Yenikoy, Borusan, Izmir, Livourne, Marseille, Valence, Alger
41	FAST LINE c/o DEMLINE MANAG.	UNIVERSAL MARITIMA	*	*																			Barcelone, Castellón, Marseille, Limassol, Alexandrie, Port-Saïd, Beyrouth, Lattaquié
42	UNITED ARAB SHIPPING COMPANY	NEPTUNE BARCELONA	*	*	*																*		Barcelone, Valence, New York, Norfolk, Savannah, Valence, Gênes, Gioia Tauro, Suez, Aqaba, Djeddah, Khor-Fakkan, Karachi, Mundra, Nava Sheva, Djebel Ali, Djeddah, Suez, Dekheila, Gioia Tauro, La Spezia, Fos-sur-Mer
42	HANJIN SHIPPING CO LTD	HANJIN SPAIN, S.A.	*				*																Barcelone, Valence, New York, Norfolk, Savannah
43	NISSAN MOTOR CAR CARRIER CO. LT	MARMEDSA	*					*			*	*	*	*	*	*	*	*	*	*	*	*	Barcelone, Yokohama, Kobe, Kanda, Kawasaki, Setúbal, Dublin, Newcastle, Amsterdam, Bremerhaven, Le Havre, Djeddah, Mascate, Dubai, Koweït, Bahreïn, Abou Dhabi, Singapour, Keelung
43	HOEGH UGLAND AUTOLINERS S/A	MARMEDSA	*					*			*	*	*	*	*	*	*	*	*	*	*	*	Barcelone, Yokohama, Kobe, Kanda, Kawasaki, Setúbal, Dublin, Newcastle, Amsterdam, Bremerhaven, Le Havre, Djeddah, Mascate, Dubai, Koweït, Bahreïn, Abou Dhabi, Singapour, Keelung
45	BORCHARD LINES LTD.	MARMEDSA	*	*																			Barcelone, Marseille, Gênes, Salerne, Ashdod, Haifa, Alexandrie, Limassol, Le Pirée, Istanbul, Izmir
47	EVERGREEN LINE	GREEN IBERICA	*				*			*	*	*	*	*	*	*	*	*	*	*	*	*	Tarente, Djeddah, Colombo, Port Kelang, Penggarang, Kaohsiung, Xiamen, Hong Kong
47	ITALIA MARITIMA	GLOBAL CONTAINER SERVICE	*				*			*	*	*	*	*	*	*	*	*	*	*	*	*	Tarente, Djeddah, Colombo, Port Kelang, Penggarang, Kaohsiung, Xiamen, Hong Kong
49	CIE.TUNISIEN.NAV.(COTUNAV)	ROMEU & CIA	*				*																Tunis, Barcelone, Tunis
56	COMANAV	SAMUEL M. BULL.S.A.	*				*																Casablanca, La Spezia, Barcelone, Casablanca
73	YBARRA Y CIA SURAMERICANA, S.A.	BERGE MARITIMA, S.A.	*				*			*													Las Palmas de Gran Canaria, Barcelone, Gênes, Livourne, Fos-sur-Mer, Valence, Rio de Janeiro, Santos, Paranagua, Buenos Aires, Montevideo, Rio Grande, São Francisco do Sul, Salvador
73	ZIM INTEGRATED SHIPPING SERVICE	A. PEREZ Y CIA	*				*			*													Las Palmas de Gran Canaria, Barcelone, Gênes, Livourne, Fos-sur-Mer, Valence, Rio de Janeiro, Santos, Paranagua, Buenos Aires, Montevideo, Rio Grande, São Francisco do Sul, Salvador
73	CIA LIBRA DE NAVEGAÇÃO	UNIVERSAL MARITIMA	*				*			*													Las Palmas de Gran Canaria, Barcelone, Gênes, Livourne, Fos-sur-Mer, Valence, Rio de Janeiro, Santos, Paranagua, Buenos Aires, Montevideo, Rio Grande, São Francisco do Sul, Salvador
73	COMPAGNIE MARITIME D'AFFRETEMENT	NAVISPAIN	*				*			*													Las Palmas de Gran Canaria, Barcelone, Gênes, Livourne, Fos-sur-Mer, Valence, Rio de Janeiro, Santos, Paranagua, Buenos Aires, Montevideo, Rio Grande, São Francisco do Sul, Salvador

Ligne	Armateur		Zones géographiques																	Ports		
			1	2	3	4	5	6	7	8	9	10	11	12	13	14	15	16	17		18	19
85	IGNAZIO MESSINA AND CO., SPA	WITTY, S.A.																				Naples, Gènes, Marseille, Sète, Barcelone, Castellón, Dakar, Conakry, Abidjan, Lomé, Douala, Takoradi, Lagos, Cotonou, San Pedro
96	MEDEX CONT. SERVICE LTD.	INTRAMEDITERRANEO			*																	Barcelone, Tunis, Malte, Pozzalo, Valence
105	K LINE	BERGE MARITIMA, S.A.		*	*	*							*									Ashdod, Livourne, Barcelone, Zeebrugge, Southampton, Altamira, Veracruz, Galveston, Jacksonville, Baltimore, Newark
105	K LINE	A.M. CONDEMINAS		*	*	*							*									Ashdod, Livourne, Barcelone, Zeebrugge, Southampton, Altamira, Veracruz, Galveston, Jacksonville, Baltimore, Newark
108	COSTA CONTAINER LINE	TRANSITAINER, S.A.		*												*	*					Vado Ligure, Barcelone, Valence, Halifax, La Havane, Valence, Salerne, Vado Ligure
109	TRANSPORTS SAM	TRANSITAINER, S.A.		*											*	*						Vado Ligure, Valence, Barranquilla, Turbo, Moin, Rio Haina, Lisbonne, Barcelone, Vado Ligure
111	WALLENUS WILHEMSEN	AG. MARITIMA ESPAÑOLA EVGE		*	*								*	*	*							Bremerhaven, Southampton, Anvers, Barcelone, Baltimore, Charleston, Beaumont, Naples, Haifa, Izmir, Burgos, Aqaba, Djeddah, Port Qabous, Abou Dhabi, Dubai, Bahrein, Doha, Damman, Koweït
111	EUKOR CAR CARRIERS INC.	BERGE MARITIMA, S.A.		*	*								*	*	*							Bremerhaven, Southampton, Anvers, Barcelone, Baltimore, Charleston, Beaumont, Naples, Haifa, Izmir, Burgos, Aqaba, Djeddah, Port Qabous, Abou Dhabi, Dubai, Bahrein, Doha, Damman, Koweït
116	MITSUBI OSK LINE	TRANSCOMA		*	*				*				*	*	*							Barcelone, Alger, Lisbonne, Santander, Anvers, Rotterdam, Bremerhaven, Bristol, Le Pirée, Livourne, Singapour, Yokohama, Toyohashi, Kobe, Hiroshima, Nakanoseki, Nagoya, Yokkachi
117	MITSUBI OSK LINE	TRANSCOMA		*									*									Derince, Barcelone, Dublin, Zeebrugge, Newcastle, Southampton, Le Havre, Livourne, Le Pirée, Derince
150	NIPPON YUSEN KAISHA	CIAL COMBALIA SAGRERA		*	*							*	*	*	*	*						Singapour, Laem Chabang, Le Pirée, Savone, Barcelone, Alger, Gibraltar, Bristol, Bremerhaven, Anvers, Southampton, Vado Ligure, Djeddah, Abou Dhabi, Dubai, Qatar, Koweït, Hong Kong, Yokohama, Doha, Bahrein, Bandar Abbas
151	NAVIERA PINILLOS S.A.	NAVIERA PINILLOS		*																		Barcelone, Valence, Arrecife, Las Palmas de Gran Canaria, Tenerife, Santa Cruz de la Palma de Majorque, Alicante
165	CONSORTIUM HISPANIA LINES	OKENDO MARITIMA, S.L.		*						*												Barcelone, Las Palmas de Gran Canaria, Malabo, Bata, Valence, Barcelone
171	MEDITERRANEAN SHIPP. CO	MEDITERRANEAN SHIPP. CO.		*	*	*	*	*	*	*	*	*	*	*	*	*	*	*	*	*	*	Barcelone, Valence, Béjaïa, Oran, Tunis, Freeport (Bahamas), Le Pirée, Beyrouth, Mersin, Istanbul, Izmir, Gemlik, Thessalonique, Djeddah, Dubai, Singapour, Chiwan, Hong Kong, Shanghai, Qinhuaungdao, Pusan, Brésil, Santos, Buenos Aires, Itajaï, Montevideo, Vitória, Rio Grande, Rio de Janeiro, Salvador (Bahia), Port Everglades (Floride), Veracruz, Altamira, Houston, Savannah, Boston, New York, Baltimore, Norfolk, Las Palmas de Gran Canaria, Dakar
174	SHIPPING INDIA CORP. LTD	A.M. CONDEMINAS		*									*									Colombo, Nava Sheva, Suez, Port-Saïd, Barcelone, Felixstowe, Hambourg, Rotterdam, Colombo
174	YANG MING LINE	CATALANA DEL MAR, S.A.		*									*									Colombo, Nava Sheva, Suez, Port-Saïd, Barcelone, Felixstowe, Hambourg, Rotterdam, Colombo
174	K LINE	BERGE MARITIMA, S.A.		*									*									Colombo, Nava Sheva, Suez, Port-Saïd, Barcelone, Felixstowe, Hambourg, Rotterdam, Colombo
174	MALAYSIAN INTER.SHIP.CORP.	MILS-MEDITERRANEAN INT. LOGIT.		*									*									Colombo, Nava Sheva, Suez, Port-Saïd, Barcelone
174	EVERGREEN LINE	GREEN IBERICA		*	*								*									Colombo, Nava Sheva, Suez, Port-Saïd, Barcelone, Felixstowe, Hambourg, Rotterdam, Colombo
175	CORUS SHIPPING	A. PEREZ Y CIA		*									*									Swansea, Newport, Mostyn, Sagonte, Barcelone
179	INT. MAR. TRANSPORT	VAPORES SUARDIAZ, S.A.		*				*					*									Casablanca, Valence, Barcelone, Casablanca
182	CCNI CIA. CHILENA DE NAV. INTERN	AGUNSA EUROPA, S.A.		*				*	*				*									Livourne, Gènes, Barcelone, Valence, San Juan, Puerto Cabello, Carthagène, Callao, Iquique, San Antonio, Christobal Outports
182	CSAV SHIPPING	UNIVERSAL MARITIMA		*				*	*				*									Livourne, Gènes, Barcelone, Valence, San Juan, Puerto Cabello, Carthagène, Callao, Iquique, San Antonio, Christobal Outports
191	TURKON CONTAINER	MARITIMA DAVILA, S.A.		*	*								*									Gemlik, Istanbul, Izmir, Gènes, Marseille, Barcelone, Felixstowe, Hambourg, Anvers
193	MARUBA	MARMEDA		*									*									Barcelone, Vitória, Rio de Janeiro, Santos, Salvador, Pecem, São Francisco do Sul, Paranaguá, Rio Grande, Buenos Aires, Montevideo, Valence, Gènes, Livourne
193	COSTA CONTAINER LINE	TRANSITAINER, S.A.		*				*					*									Barcelone, Vitória, Rio de Janeiro, Santos, Salvador, Pecem, São Francisco do Sul, Paranaguá, Rio Grande, Buenos Aires, Montevideo, Valence, Gènes, Livourne
197	GRIMALDI GROUP NAPOLI	GRIMALDI LOGISTICA ESPAÑA		*	*								*									Gemlik, Salerne, Livourne, Fos-sur-Mer, Barcelone, Valence, Malte, Le Pirée, Limassol, Ashood
205	NISA "NAVIMPORT INTERN. S.A."	ISAMAR (IBESMAR-SAGEMAR)		*									*									Las Palmas de Gran Canaria, Santa Cruz de Tenerife, Algésiras, Valence, Barcelone
205	CIA. TRASATLANTICA	NAVIERA DEL ODIEL (CONTENOSA)		*									*									Las Palmas de Gran Canaria, Santa Cruz de Tenerife, Algésiras, Valence, Barcelone
208	CHINA SHIPPING CONTAINER LINES	CHINA SHIPPING (SPAIN) AGENCY		*	*	*	*	*	*	*	*	*	*	*	*	*	*	*	*	*	*	Shanghai, Ningbo, Yantian, Hong Kong, Chiwan, Port Kelang, Damiette, Ashdod, Haifa, Naples, Gènes, Fos-sur-Mer, Barcelone, Valence, Halifax, Norfolk, Savannah, Miami, Los Angeles, Shanghai
217	MARFRET MARSEILLE	AG. MARITIMA ESPAÑOLA EVGE		*									*									Algésiras, Valence, Sète, Gènes, Livourne, Barcelone, Algésiras, Fort-de-France, Basse-Terre, Pointe-à-Pitre, San Juan, Rio Haina, Manzanillo, Carthagène, Puerto Cabello, La Guaira
217	CMA - CGM	CMA - CGM IBERICA, S.A.		*									*									Algésiras, Valence, Sète, Gènes, Livourne, Barcelone, Algésiras, Fort-de-France, Basse-Terre, Pointe-à-Pitre, San Juan, Rio Haina, Manzanillo, Carthagène, Puerto Cabello, La Guaira
217	MAERSK LINE/ A.P. MOLLER	INTRAMEDITERRANEO		*									*									Algésiras, Valence, Sète, Gènes, Livourne, Barcelone, Algésiras, Fort-de-France, Basse-Terre, Pointe-à-Pitre, San Juan, Rio Haina, Manzanillo, Carthagène, Puerto Cabello, La Guaira
217	MAERSK LINE/ A.P. MOLLER	MAERSK		*									*									Algésiras, Valence, Sète, Gènes, Livourne, Barcelone, Algésiras, Fort-de-France, Basse-Terre, Pointe-à-Pitre, San Juan, Rio Haina, Manzanillo, Carthagène, Puerto Cabello, La Guaira
221	ILVA S.P.A.	AMP SHIPPING SYSTEMS, S.L.		*	*								*									Thessalonique, Tarente, Gènes, Savone, Porto Nogaro, Barcelone
222	CMA - CGM	NAVISPAIN		*				*					*									Barcelone, Marseille, Alger, Oran, Béjaïa, Skikda, Annaba, Radès
222	SUDCARGOS MARSEILLE, S.A.	MACANDREWS S.A.		*				*					*									Barcelone, Marseille, Alger, Oran, Béjaïa, Skikda, Annaba, Radès
223	EMES LINE SHIPPING	CONSIGMAR		*	*								*									Barcelone, Valence, Le Pirée, Izmir, Thessalonique, Istanbul, Haydarpaşa

Ligne	Armateur	Zones géographiques	Ports																			
			1	2	3	4	5	6	7	8	9	10	11	12	13	14	15	16	17	18	19	20
226	MELFI MARINE CORP. S.A.	PEREZ Y CIA.					*													*	*	Barcelone, Valence, Naples, Gènes, Livourne, La Havane, Halifax
228	UNITED FEEDER SERVICE	MARMEDSA					*															Barcelone, Lisbonne, Leixoes, Bilbao, Gijón, Vigo, Leixoes, Lisbonne, Algésiras, Valence
229	HANJIN SHIPPING CO LTD	ISAMAR (IBESMAR-SAGEMAR)			*	*	*															Barcelone, Port Kelang, Hong Kong, Kaohsiung, Shanghai, Ningbo, Singapour, Port-Saïd, Naples, La Spezia
229	YANG MING LINE	CATALANA DEL MAR, S.A.			*	*	*				*											Barcelone, Port Kelang, Hong Kong, Kaohsiung, Shanghai, Ningbo, Singapour, Port-Saïd, Naples, La Spezia
229	K LINE	BERGE LINEAS REGULARES, S.A.			*	*	*				*											Barcelone, Port Kelang, Hong Kong, Kaohsiung, Shanghai, Ningbo, Singapour, Port-Saïd, Naples, La Spezia
230	ISLAMIC REPUBLIC OF IRAN (IRISL)	A.M. SEA SPAIN, S.A.			*														*			Barcelone, Malte, Bandar Abbas, Dubai, Karachi, Nava Sheva
231	EMES LINE SHIPPING	CONSIGMAR			*		*															Barcelone, Tunis, Alger, Castellón, Valence
232	EL KENZ	SAMUEL M. BULL, S.A.			*		*															Barcelone, Izmir, Istanbul, Alger, Oran
233	EMES LINE SHIPPING	CONSIGMAR			*		*															Barcelone, Castellón, Tunis, Alexandrie
301	CIA. TRASMEDITERRANEA	CIA. TRASMEDITERRANEA			*		*															Barcelone, Ibiza
302	CIA. TRASMEDITERRANEA	CIA. TRASMEDITERRANEA			*		*															Barcelone, Palma de Majorque, Ibiza, Mahón
303	CIA. TRASMEDITERRANEA	CIA. TRASMEDITERRANEA			*		*															Barcelone, Palma de Majorque, Ibiza, Mahón
304	CIA. TRASMEDITERRANEA	CIA. TRASMEDITERRANEA			*		*															Barcelone, Palma de Majorque, Ibiza, Mahón
305	CIA. TRASMEDITERRANEA	CIA. TRASMEDITERRANEA			*		*															Barcelone, Palma de Majorque
306	CIA. TRASMEDITERRANEA	CIA. TRASMEDITERRANEA			*		*															Barcelone, Palma de Majorque, Ibiza.
307	CIA. TRASMEDITERRANEA	CIA. TRASMEDITERRANEA			*		*															Barcelone, Ibiza
308	ISCOMAR	CIA. BARCELONESA DE CONSIG.			*		*															Barcelone, Palma de Majorque, Mahón, Ibiza
309	GRANDI NAVI VELOCI, S.P.A.	AG. MARITIMA CONDEMINAS			*		*															Gènes, Barcelone, Gènes
313	THYSSEN KRUPP STAHL	A.M. SEA SPAIN, S.A.			*		*				*											Barcelone, Duisbourg, Rotterdam, Sagonte
315	EUROLINEAS MARITIMAS	EUROLINEAS MARITIMAS			*		*															Barcelone, Ciudadela, Alcúdia, Mahón, Ibiza
318	ATLANTICA SPA DI NAVIGAZIONE	CIA. TRASMEDITERRANEA			*		*															Barcelone, Civitavecchia
319	CIA. TRASMEDITERRANEA	CIA. TRASMEDITERRANEA			*		*															Barcelone, Algésiras
320	CIA. TRASMEDITERRANEA	CIA. TRASMEDITERRANEA			*		*															Barcelone, Palma de Majorque, Ibiza
234	EMIRATES SHIPPING LINE	LINEAS REGULARES, S.L.			*		*															Barcelone, Colombo, Tuticorin, Nava Sheva, Mundra, Barcelone, New York, Norfolk, Charleston
234	MACANDREWS, CO.	MACANDREWS S.A.			*		*															Barcelone, Colombo, Tuticorin, Nava Sheva, Mundra, Barcelone, New York, Norfolk, Charleston
234	SHIPPING INDIA CORPORATION	AGENCIA MARITIMA CONDEMINAS			*		*															Barcelone, Colombo, Tuticorin, Nava Sheva, Mundra, Barcelone, New York, Norfolk, Charleston
234	ZIM INTEGRATED SHIPPING	A. PEREZ Y CIA			*		*															Barcelone, Colombo, Tuticorin, Nava Sheva, Mundra, Barcelone, New York, Norfolk, Charleston
235	TRANSITAINER FRANCE, SARL	TRANSITAINER			*	*	*															Barcelone, Lyon, Algésiras, Caronte, Barcelone.
236	CMA - CGM	CMA-CGM IBERICA, S.A.			*	*	*				*											Barcelone, Lisbonne, New York, Norfolk, Savannah, Miami, Malte, Tarente, Istanbul, Izmir, Tarente, Malte, Livourne, Gènes, Fos-sur-Mer, Barcelone
236	ITALIA MARITIMA	GLOBAL CONTAINER AGENCY, S.A.			*	*	*				*											Barcelone, Lisbonne, New York, Norfolk, Savannah, Miami, Malte, Tarente, Istanbul, Izmir, Tarente, Malte, Livourne, Gènes, Fos-sur-Mer, Barcelone
321	CIA. TRASMEDITERRANEA	CIA. TRASMEDITERRANEA			*		*															Barcelone, Algésiras, Las Palmas de Gran Canaria
322	CIA. TRASMEDITERRANEA	CIA. TRASMEDITERRANEA			*		*															Barcelone, Mahón
323	GRANDI NAVI VELOCI, S.P.A.	AGENCIA MARITIMA CONDEMINAS			*		*															Barcelone, Tanger, Barcelone

Description des zones géographiques

1.- Espagne

2.- Italie/France (Méditerranée)

3.- Méditerranée orientale/Mer noire/Caspienne/Proche Orient

4.- Amérique du Nord (USA) - Atlantique

5.- Amérique du Nord (USA) - Pacifique

6.- Afrique du Nord

7.- Extrême-Orient et Japon

8.- Amérique du Sud - Atlantique

9.- Amérique du Sud - Pacifique

10.- Afrique occidentale

11.- Golfe du Mexique (Mexique et USA)

12.- Sud-Est asiatique

13.- Europe - Atlantique

14.- Mer rouge

15.- Golfe persique/Mer d'Oman

16.- Amérique centrale et Caraïbes

17.- Canada (Atlantique) et Grands Lacs

18.- Afrique du Sud et de l'Est/Océan Indien

19.- Australie et Nouvelle-Zélande/Îles du Pacifique

20.- Pakistan/Inde/Sri Lanka/Bangladesh