



1 Estats financers

El present capítol inclou el balanç de situació, el compte de pèrdues i guanys i el quadre de finançament dels anys 2006 i 2005.

Complementàriament, en el volum de Memòria Corporativa s'inclou un epígraf sobre l'exercici econòmic i financer.



Entitat beneficiària del Fons de Cohesió de la Unió Europea

INTRODUCCIÓ

1.1. Balanç de situació

1.2. Compte de pèrdues i guanys

1.3. Quadre de finançament

1 Estats financers

1.1. Balanç de situació

ACTIU	Milers d'euros		PASSIU	Milers d'euros	
	2006	2005		2006	2005
IMMOBILITZAT	1.372.818	1.197.110	FONS PROPIS	749.637	733.440
Immobilitzacions immaterials	8.109	8.597	Patrimoni	512.743	512.743
Aplicacions informàtiques	11.627	10.166	Patrimoni inicial	510.451	510.451
Altres immobilitzats immaterials	4.841	4.841	Patrimoni Llei 27/1992	2.195	2.195
Amortitzacions	-8.359	-6.410	Patrimoni adscrit	97	97
Immobilitzacions materials	1.310.720	1.145.752	Resultats acumulats	220.697	164.818
Terrenys i béns naturals	363.845	362.145	Reserva per beneficis acumulats	261.502	202.122
Construccions	595.720	574.368	Fons de compensació aportat	-4.468	-967
Maquinària i equipament tècnic	6.891	10.825	Immobilitzat lliurat a l'ús general	-36.337	-36.337
Acomptes i immobilitzacions materials en curs	595.684	433.373			
Altres immobilitzats materials	30.112	26.421	Pèrdues i guanys	16.197	55.879
Provisions	-3.253	-895	Resultats de les operacions menys Impost de societats	20.723	59.380
Amortitzacions	-278.279	-260.485	Fons de Compensació de l'exercici	-4.526	-3.501
Immobilitzacions financeres	47.489	35.291	INGRESSOS A DISTRIBUIR EN DIVERSOS EXERCICIS	397.864	263.651
Participacions en empreses del grup	35.286	35.286	Subvencions de capital	253.109	197.463
Crèdits a empreses del grup	1.215	1.620	Altres ingressos a distribuir	144.755	66.188
Participacions en empreses associades	719	719			
Crèdits a empreses associades	452	678	PROVISIONS PER A RISCOS I DESPESES	11.492	11.727
Altres inversions financeres permanents en capital	1.667	1.666	Provisions per a pensions i obligacions similars	0	-
Altres crèdits	12.264	351	Provisions per a impostos	0	-
Dipòsits i fiances constituïts a llarg termini	675	675	Provisions per a responsabilitats	10.992	7.244
Provisions	-4.789	-5.704	Provisions per a grans reparacions	500	4.483
Deutes per operacions de tràfic a llarg termini	6.500	7.470	CREDITORS A LLARG TERMINI	330.132	256.790

ACTIU	Milers d'euros		PASSIU	Milers d'euros	
	2006	2005		2006	2005
			Deutes amb entitats de crèdit	326.202	253.606
DESPESES A DISTRIBUIR EN DIVERSOS EXERCICIS	13.345	11.260	Deutes amb empreses del grup i associades	0	-
			Altres creditors	3.930	3.184
ACTIU CIRCULANT	161.167	150.444	CREDITORS A CURT TERMINI	58.205	93.206
Existències	308	396	Deutes amb entitats de crèdit	3.313	2.738
Deutors	112.039	80.092	Deutes amb empreses del grup i associades	248	349
Clients per serveis comercials	4.114	4.529	Deutes amb empreses del grup	-10	76
Deutors per taxes portuàries	44.785	24.130	Deutes amb empreses associades	258	273
Empreses del grup, deutores	2.875	2.479			
Empreses associades, deutores	80	94	Creditors comercials	4.720	4.768
Deutors diversos	35.878	18.449			
Administracions públiques	25.475	31.345	Altres deutes no comercials	49.811	85.265
Provisions	-1.168	-934	Administracions públiques	1.427	1.651
			Proveïdors d'immobilitzat	45.475	82.326
Inversions financeres temporals	45.228	64.299	Altres deutes	1.436	882
Crèdits a empreses del grup	405	472	Remuneracions pendents de pagament	1.473	406
Crèdits a empreses associades	226	226			
Cartera de valors a curt termini	44.000	63.500			
Altres crèdits	597	101			
Tresoreria	3.345	5.422			
Ajustaments per periodificació	247	235	Ajustaments per periodificació	113	86
TOTAL ACTIU	1.547.330	1.358.814	TOTAL PASSIU	1.547.330	1.358.814

1.2. Compte de pèrdues i guanys

DEURE	Milers d'euros			Milers d'euros	
	2006	2005	HAVER	2006	2005
DESPESES			INGRESSOS		
Despeses de personal	27.416	26.377	Import net de la xifra de negoci	139.360	127.971
Sous i salaris	18.819	17.130	Taxa del vaixell	24.951	25.214
Indemnitzacions	992	2.154	Taxa de la mercaderia	39.011	37.091
Seguretat Social a càrrec de l'empresa	5.041	4.722	Taxes d'ocupació i aprofitament de les inst. portuàries	43.216	37.372
Altres despeses de gestió	2.564	2.371	Altres taxes de la utilització especial de les inst. portuàries	5.248	4.639
			Taxes dels serveis no comercials	23.102	21.148
Dotacions per a l'amortització de l'immobilitzat	26.426	25.347	Altres ingressos	3.832	2.507
Variació de la provisió per a insolvències de tràfic	234	-39	Altres ingressos d'explotació	5.670	1.700
			Ingressos accessoris i altres de gestió corrent	1.616	1.497
Altres despeses d'explotació	21.392	19.953	Subvencions	72	150
Serveis exteriors	14.780	13.875	Excés de provisions per a riscos i despeses	3.982	53
Reparacions i conservació	3.015	2.705			
Serveis de professionals independents	3.568	3.234			
Subministraments	1.290	1.110			
Altres serveis exteriors	6907	6826			
Tributs	878	822			
Altres despeses de gestió corrent	687	767			
Finançament Puertos del Estado	5.047	4.489			
TOTAL DE DESPESES D'EXPLORACIÓ	75.468	71.638	TOTAL D'INGRESSOS D'EXPLORACIÓ	145.030	129.671
BENEFICIS D'EXPLORACIÓ	69.562	58.033			
Interessos de deutes a llarg termini	8.429	4.741	Ingressos de participacions en capital	252	244
Altres despeses financeres i assimilades	7	19	Ingressos d'altres valors neg. i crèdits de l'actiu immob.	462	518
			Altres interessos i ingressos assimilats	864	1.309
TOTAL DE DESPESES FINANCERES	8.436	4.760	TOTAL D'INGRESSOS FINANCERES	1.578	2.071
			RESULTATS FINANCERS NEGATIUS	6.858	2.689
BENEFICIS DE LES ACTIVITATS ORDINÀRIES	62.704	55.344			
Variació de les provisions d'immob. material i financer	1.442	-898	Beneficis en l'alienació de l'immobilitzat	692	116
Pèrdues procedents de l'immobilitzat	39.376	984	Subvencions de capital traspassades al resultat	803	1.714
Despeses extraordinàries	3.817	1.867	Ingressos extraordinaris	1.145	3.650
Despeses i pèrdues d'altres exercicis	829	368	Ingressos i beneficis d'altres exercicis	843	877
TOTAL DE DESPESES EXTRAORDINÀRIES	45.464	2.321	TOTAL D'INGRESSOS EXTRAORDINARIS	3.483	6.357

DEURE	Milers d'euros			Milers d'euros	
	2006	2005	HAYER	2006	2005
RESULTATS EXTRAORDINARIS POSITIVS		4.036	RESULTATS EXTRAORDINARIS NEGATIVS	41.981	
BENEFICIS DE LES OPERACIONS	20.723	55.344			
Fons de Compensació Interportuari aportat	4.838	4.109	Fons de Compensació Interportuari rebut	312	608
BENEFICIS ABANS D'IMPOSTOS	16.197	51.843			
Impost sobre societats	-	-			
RESULTAT DEL PERÍODE (BENEFICIS)	16.197	51.843			

1.3. Quadre de finançament

APLICACIONS DE FONTS	Milers d'euros		ORÍGENS DE FONTS	Milers d'euros	
	2006	2005		2006	2005
Altes d'immobilitzat	245.214	213.602	Recursos procedents de les operacions	83.868	82.000
Adquisicions d'immobilitzat Immaterial	1.465	2.853	Resultat de les operacions	20.723	59.380
Adquisicions d'immobilitzat Material	224.476	210.655	Dotacions a l'amortització de l'immobilitzat	26.426	25.347
Adquisicions d'immobilitzat Financer	12.065	94	Dotacions a les provisions de l'immobilitzat	2.478	29
Procedents de concessions revertides	7.208	-	Amortització de despeses a distribuir	255	419
Fons de Compensació Interportuari ap	4.838	4.109	Dotacions a les provisions per a riscos i despeses	3.748	1.431
			Pèrdues procedents de l'immobilitzat	39.376	984
Cancel·lació o traspàs a c/t de deutes a l/t	4.308	4.006	D'altres	15	56
Deutes amb entitats de crèdit	2.404	2.404	Excés de provisions de l'immobilitzat	-1.035	-927
De proveïdors d'immobilitzat i d'altres	1.904	1.602	Excés de provisions per a riscos i despeses	-3.983	-53
Deutes amb empreses del grup i associades	-	-	Beneficis procedents de l'immobilitzat	-692	-116
			Subvencions de capital traspassades a resultats	-802	-1.714
Provisions per a riscos i despeses	0	324	Ingressos traspassats al resultat per concessions revertides	-761	-758
			Altres ingressos a distribuir	-1.880	-1.925
Crèdits comercials a llarg termini	8	195	D'altres	0	-153
Despeses a distribuir en diversos exercicis	2.650	640			
			Ingressos a distribuir meritats	137.656	62.279

APLICACIONS DE FONTS	Milers d'euros		ORÍGENS DE FONTS	Milers d'euros	
	2006	2005		2006	2005
			Subvencions de capital	56.448	61.848
			Altres ingressos a distribuir	81.208	431
			Fons de Compensació Interportuari rebut	312	608
			Deutes a llarg termini	77.650	90.000
			Amb entitats de crèdit	75.000	90.000
			Amb proveïdors d'immobilitzat i d'altres	2.650	-
			Baixes d'immobilitzat	1.186	11.625
			Alienació d'immobilitzat material i immaterial	1.186	2.864
			Ajustament sentència deduïbilitat de l'IVA (TJCE)	-	8.761
			Altres orígens	2.070	4.358
TOTAL D'APLICACIONS	257.018	222.876	TOTAL D'ORÍGENS	302.742	250.870
EXCÉS D'ORÍGENS SOBRE APLICACIONS	45.724	27.994	EXCÉS D'APLICACIONS SOBRE ORÍGENS	-	-

VARIACIÓ DEL CAPITAL CIRCULANT	2006		2005	
	Augments	Disminucions	Augments	Disminucions
Existències	-	88	37	-
Deutors	31.947	-	23.383	-
Creditors	35.001	-	-	37.626
Inversions financeres temporals	-	19.071	38.708	-
Tresoreria	-	2.077	3.536	-
Ajustaments per periodificació	12	-	-	45
TOTAL	66.960	21.236	65.664	37.671
Variació del capital circulant	45.724	-	27.993	-



2 Característiques tècniques del Port

En aquest capítol figura la descripció física del Port de Barcelona; la situació geogràfica, les condicions climàtiques, els accessos terrestres, els punts on es troben els fars i balises que faciliten l'accés marítim, la distribució per usos de les 828,9 ha de superfície de què disposa el Port (incloent-hi la ZAL) i el calat al llarg dels més de 20 Km de moll.

Aquest capítol conté també un inventari de les instal·lacions i l'equipament existents al Port.

INTRODUCCIÓ

2.1. Condicions generals

2.1.1. Situació

2.1.2. Règim de vents

2.1.3. Règim de temporals en aigües profundes o temporals teòrics

2.1.4. Marees

2.1.5. Entrada

2.1.5.1. Canals d'entrada

2.1.5.1. bis Plànols dels canals d'entrada i àrees d'ancoratge

2.1.5.2. Bocana d'entrada

2.1.5.3. Utilització de remolcadors d'entrada i sortida

2.1.5.4. Vaixell més gran entrat en el darrer any

2.1.6. Superfícies de flotació (ha)

2.1.6.1. Zona I

2.1.6.2. Zona II

2.2. Instal·lacions al servei del comerç marítim

2.2.1. Molls i atracadors

2.2.1.1. Classificació per dàrsenes

2.2.1.2. Classificació per a usos i calats

2.2.2. Superfície terrestre i àrees de dipòsit

2.2.3. Magatzems frigorífics i fàbriques de gel

2.2.4. Estacions marítimes

2.2.5. Instal·lacions pesqueres

2.2.6. Edificacions i instal·lacions d'ús públic

2.4. Instal·lacions per a vaixells

2.4.1. Dics

2.4.1.1. Dics secs

2.4.1.2. Dics flotants

2.4.2. Escars

2.4.3. Drassanes

2.4.4. Servei de subministrament a vaixells

2.5. Mitjans mecànics de terra

2.5.1. Grues

2.5.1.1. Grues de moll

2.5.1.2. Grues automòbils

2.5.1.3. Nombre de grues. Resum

2.5.2. Instal·lacions especials de càrrega i descàrrega

2.5.3. Material mòbil ferroviari

2.5.4. Material auxiliar de càrrega, descàrrega i transport

2.6. Material flotant

2.6.1. Dragues

2.6.2. Remolcadors

2.6.3. Gànguils, gavarres i barcases

2.6.4. Grues flotants

2.6.5. Altres mitjans flotants auxiliars de servei

2.7. Accesos terrestres i comunicacions

2.7.1. Accesos terrestres i comunicacions interiors

2.7.2. Plànol de comunicacions internes

2.7.3. Plànol d'accesos terrestres

2.8. Breu descripció d'instal·lacions per a tràfics específics

2.9. Plànol general de fars i balises

2.10. Plànol general del port

2 Característiques tècniques del Port

2.1. Condicions generals

2.1.1. Situació

Longitud	2° 10' E
Latitud	41° 21' N

2.1.2. Règim de vents

Regnant	3r. Quadrant
Dominant	1r. Quadrant

2.1.3. Règim de temporals en aigües profundes o temporals teòrics

Llarg	300'
Màxima altura d'ona (2h = Hs)	5
Màxima longitud d'ona (2L)	207
Ona significant	2,5

2.1.4. Marees

Màxima carrera de marea	125 cm
Cota de la B.M.V.E., respecte al zero del port	-5 cm
Cota de la P.M.V.E., respecte al zero del port	120 cm

2.1.5. Entrada

2.1.5.1. Canals d'entrada

Canal d'accés nord	
Orientació	125° / 305° v
Ample	0,5'
Longitud	1,5'
Calat en B.M.V.E.	30 m
Naturalesa del fons	fang
Canal d'accés sud	
Orientació	166° / 346° v
Ample	de 0,5' a 0,6'
Longitud	1,2'
Calat en B.M.V.E.	50 m
Naturalesa del fons	fang

2.1.5.1. bis Plànols dels canals d'entrada i àrees d'ancoratge

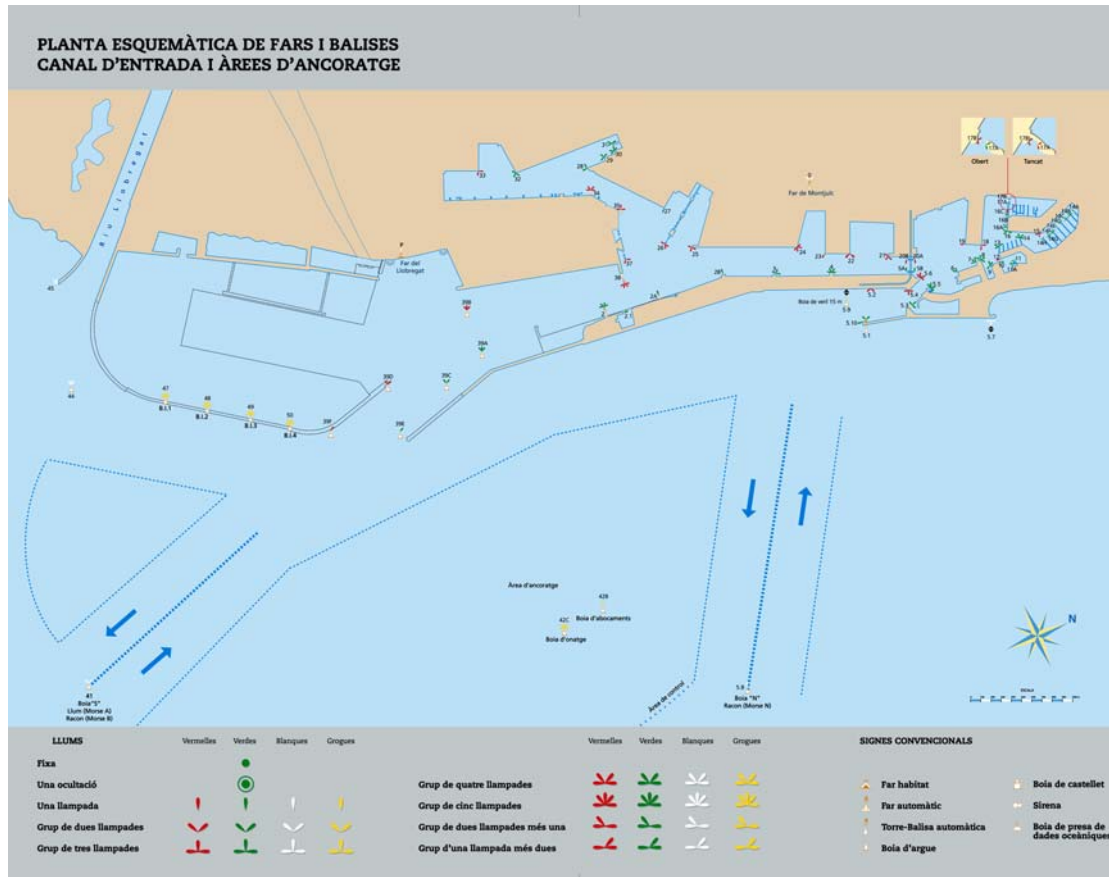

2.1.5.2. Bocana d'entrada

Bocana d'entrada nord	
Orientació	015° / 195° v
Ample	0,15'
Calat en B.M.V.E.	11,50 m
Corrent màxim controlat	1 cm/seg

Bocana d'entrada sud (en obres)	
Orientació	166° / 346° v
Ample	0,3'
Calat en B.M.V.E.	18,5 m
Corrent màxim controlat	8 cm/seg

Nota: L'ampliació del port de Barcelona per la zona sud fa que, entre l'actual bocana Sud i el canal d'aproximació, hi hagi un canal abalisat, que senyala les aigües navegables que delimiten les obres de rebliment dels futurs dics de recer del port.

2.1.5.3. Utilització de remolcadors d'entrada i sortida

2.1.5.4. Vaixell més gran entrat en el darrer any

Característiques	Eslora més gran		Calat més gran	
	Zona 1	Zona 2	Zona 1	Zona 2
Nom	Anna Maersk	Maran Gas Asclepius	XIN QUING DAO	Maran Gas Asclepius
Nacionalitat	Dinamarca	Grècia	Xina	Grècia
GT	93.496	97.496	66.433	97.496
TPM	109.000	76.500	68.000	76.500
Eslora	352,6	285,4	279,90	285,4
Calat	15	12,3	14,00	12,3
Tipus	Portacontenidors	Tanc	Portacontenidors	Tanc
Calat real a l'entrada o sortida	9,75	12	13,80	12,00

2.1.6. Superfícies de flotació (ha)

2.1.6.1. Zona I

SITUACIÓ	Avantport	Dàrsenes			Total (ha)
		Comercials	Pesqueres	Resta	
Port interior (entre balises de bocana)	-	331,3	3,68	44,5	379,48

2.1.6.2. Zona II

Situació	Accessos	Ancoratge	Resta	Total (ha)
Límit servei port	147,07	4,87	1280,53	1432,47

2.2. Instal·lacions al servei del comerç marítim

2.2.1. Molls i atracadors

2.2.1.1. Classificació per dàrsenes

Nom	Longitud (m)	Calat (m)	Ample (m)	Usos
Del servei				
DÀRSENAS COMERCIALES				
Moll 00A Adossat Mod. 10-rampa	30,00	16,00	30,0	Vaixells ro-ro
Moll 00A Adossat Mod. 1-10	480,00	16,00	192,0	Mercaderia general i sòlids a granel
Moll 01C Adossat Mod. 1-rampa	30,00	16,00	30,0	Vaixells ro-ro
Moll 01C Adossat Mod. 1-10	491,00	12,00	170,0	Passatgers/mercaderia general
Moll 01D Adossat Mod. 1-rampa	23,50	9,50	26,0	Vaixells ro-ro
Moll 01D Adossat Mod. 1-12	588,00	12,00	75,5	Passatgers/mercaderia general
Moll 01D Adossat Mod. 12-rampa	21,10	12,00	31,0	Vaixells ro-ro
Moll 01E Adossat Mod. 1-rampa	21,10	11,80	31,0	Vaixells ro-ro
Moll 01E Adossat Mod. 1-15	765,00	11,80	75,5	Passatgers
Moll 15B Espanya (Est)	310,00	8,60	12,0	Passatgers i vaixells representatius
Moll 17B Drassanes	99,50	7,00	23,0	Passatgers/ro-ro
Moll 17B Drassanes (rampa)	29,00	7,00	15,6	Passatgers/ro-ro
Moll 18A Barcelona (Nord) (rampa O.)	24,20	8,00	15,6	Passatgers/ro-ro
Moll 18A Barcelona (Nord)	481,00	8,00	80,0	Passatgers/ro-ro
Moll 18B Barcelona (Est)	160,00	9,50	40,0	Passatgers
Moll 18C Barcelona (Sud)	430,00	9,00	80,0	Passatgers/ro-ro
Moll 18C Barcelona (Sud) (rampa O.)	25,00	9,00	25,0	Passatgers/ro-ro
Moll 19A Sant Bertran (rampa N.)	25,00	11,00	25,0	Passatgers/ro-ro
Moll 19A Sant Bertran	258,00	11,00	83,0	Passatgers/ro-ro
Moll 19A Sant Bertran (rampa S.)	30,00	11,00	50,0	Passatgers/ro-ro
Moll 19B Sant Bertran (rampa N.)	30,00	11,00	50,0	Passatgers/ro-ro
Moll 19B Sant Bertran	221,00	11,00	83,0	Passatgers/ro-ro
Moll 19B Sant Bertran (rampa S.)	22,00	11,00	30,0	Passatgers/ro-ro
Moll 20A Ponent (Nord) (rampa O.)	23,00	7,80	30,0	Passatgers/ro-ro
Moll 20A Ponent (Nord) (1r. tram)	294,00	7,80	45,0	Passatgers/ro-ro/lo-lo/mercaderia general
Moll 20A Ponent (Nord) (rampa E.)	30,00	7,80	14,0	Vaixells ro-ro
Moll 20B Ponent (Nord) (2n. tram)	89,60	7,80	29,0	Mercaderia general
Moll 20D Ponent (Sud) (rampa E.)	30,00	11,20	12,0	Mercaderia general (ro-ro)
Moll 20C Ponent (Est)	284,00	9,50	33,0	Mercaderia general
Moll 20D Ponent (Sud)	407,00	11,20	62,0	Mercaderia general (ro-ro/lo-lo)
Moll 20D Ponent (Sud) (rampa O.)	30,15	11,20	10,0	Vaixells ro-ro
Moll 21A Costa	452,00	11,20	66,0	Mercaderia general, líquids a granel i ro-ro
Moll 22A Contradic (Nord)	417,00	11,20	85,0	Líquids i sòlids a granel per a instal·lació especial i ro-ro
Moll 22B Contradic (Est)	241,00	10,80	13,0	Sòlids a granel per a instal·lació especial
Moll 22C Contradic (Sud)	419,00	12,00	160,0	Productes a granel, mercaderia general
Moll 22C Contradic (Sud) (rampa)	25,00	12,00	14,00	Vaixells ro-ro

Nom	Longitud (m)	Calat (m)	Ample (m)	Usos
Moll 23A Oest	198,00	12,00	77,0	Sòlids a granel
Moll 24A Sud (part Nord)	350,00	12,00	220,0	Contenidors
Moll 24B Sud (part Est) Mod. 1-9	450,00	14,00	100,0	Contenidors
Moll 24B Sud (part Est) Mod.10-20	562,00	16,00	100,0	Contenidors
Moll 26A Álvarez de la Campa (rampa)	30,00	12,00	10,0	Vaixells ro-ro
Moll 26A Álvarez de la Campa	180,00	12,00	150,0	Vaixells ro-ro
Moll 26B Álvarez de la Campa (1r. tram)	150,00	12,00	200,0	Contenidors
Moll 26B Álvarez de la Campa (3r. tram)	250,00	8,50	100,0	Contenidors
Moll 26B Álvarez de la Campa (4r. tram)	210,00	6,50	50/150	Contenidors
Moll 27A Lepant (atracador núm. 1)	170,00	8,00	42,0	Vaixells ro-ro
Moll 27B Lepant (atracador núm. 2)	123,50	8,00	25,0	Vaixells ro-ro
Moll 28B Evaristo Fernández (rampa S)	22,00	7,80	65,0	Vaixells ro-ro
Moll 29A Príncep d'Espanya (1r. tram)	123,40	8,00	45,0	Contenidors
Moll 29A Príncep d'Espanya (2n. tram)	973,00	14,00	150/500	Contenidors
Moll 30A Dàrsena Sud	331,00	12,00	150,0	Mercaderia general
Moll 30A Dàrsena Sud (rampa)	24,00	12,00	20,0	Vaixells ro-ro
Moll 30B Dàrsena Sud	209,00	12,00	190,0	Vaixells ro-ro
Moll 30B Dàrsena Sud (rampa N.)	25,00	12,00	20,0	Vaixells ro-ro (automòbils)
Moll 30B Dàrsena Sud (rampa S.)	24,00	12,00	14,0	Vaixells ro-ro (automòbils)
Moll 30C Dàrsena Sud	277,00	12,00	50/350	Vaixells ro-ro (automòbils)
Moll 31A Dàrsena Interior	286,00	12,00	50/400	Vaixells ro-ro (automòbils)
Moll 31A Dàrsena Interior (rampa)	22,00	12,00	36,0	Vaixells ro-ro (automòbils)
Moll 31B Dàrsena Interior	240,00	7,00	50,0	Vaixells ro-ro (automòbils)
Moll 31B Dàrsena Interior (rampa O.)	36,00	7,00	22,0	Vaixells ro-ro (automòbils)
Moll 31C Dàrsena Interior (rampa)	29,00	8,00	12,0	Vaixells ro-ro (automòbils)
Moll 31C Dàrsena Interior	87,00	8	0	Vaixells ro-ro (automòbils)
Moll 32 Inflamables (7 atracadors)	1.190,00	12,00	0,0	Gasos líquats i líquids
Moll 33C Nou Contradic	300,00	13,70	0,0	Gas natural líquat
Total	14.208,05			
DÀRSENES PESQUERES				
Moll 10A de Pescadors	75,00	8,00	50,0	Pesca/Escar
Moll 10B de Pescadors	68,50	8,00	35,0	Pesca
Moll 10C de Pescadors (Nord)	154,00	8,00	35,0	Pesca
Moll 11A de Balears	217,50	8,00	10,0	Pesca
Moll 11B de Balears	61,00	8,00	21,0	Pesca
Moll 11C de Balears	261,00	9,60	50,0	Pesca
Total	837,00			
ALTRES DÀRSENES				
Moll 01A Adossat	100,00	4,00	0,0	Embarcacions auxiliars
Moll 02A de Llevant	43,00	8	45	Embarcacions auxiliars
Moll 02B de Llevant	186,00	8,00	60,0	Embarcacions auxiliars
Moll 02C de Llevant	156,00	8,00	45,0	Embarcacions auxiliars
Moll 03A Oriental	210,00	8,50	0,0	Reparació i tallers
Moll 05A Occidental (testera)	58,50	9,00	10,0	Reparació i tallers
Moll 05B Occidental (Oest)	210,00	9,00	19,5	Reparació i armament de vaixells
Moll 06A Catalunya Sud	35,00	8,00	5,5	Reparació i armament de vaixells
Moll 06B Catalunya (testera)	50,00	8,00	18,0	Reparació i armament de vaixells
Moll 06C Catalunya Nord	214,00	8,00	26,0	Reparació i armament de vaixells
Moll 08A Nou	98,00	8,00	42,0	Reparació i armament de vaixells
Moll 09A Escar	59,00	8,00	42,0	Reparació i armament de vaixells
Moll 12A del Relotge	202,00	8,00	65,0	Embarcacions de lleure

Nom	Longitud (m)	Calat (m)	Ample (m)	Usos
Moll 13A Marina Port Vell	439,00	8,00	52,0	Embarcacions de lleure
Moll 14A del Dipòsit	108,00	8,00	40,0	Embarcacions de lleure
Moll 15A d'Espanya NE	437,00	8,30	34,0	lots i vaixells representatius
Moll 15C d'Espanya Sud	177,00	7,60	36,0	Embarcacions auxiliars
Moll 15D d'Espanya Oest-2	283,50	7,60	45,0	Embarcacions de lleure
Moll 15E d'Espanya Oest-1	221,00	7,60	19,0	Embarcacions de lleure
Moll 16A de Bosch i Alsina	451,00	6,60	55,0	Vaixells no comercials, assortidors
Moll 17A de Drassanes	97,00	7,00	0,0	Tràfic local
Moll 27C Lepant (atracador núm. 3)	79,00	7,00	15,0	Base remolcadors
Moll 28A Evaristo Fernández	66,00	7,00	65,0	Base remolcadors/amarradors
Moll 28B Evaristo Fernández	80,00	7,00	65,0	Base remolcadors
Moll 33A Nou Contradic	80,00	2,50	10,0	Embarcacions auxiliars
Moll 33B Nou Contradic	160,00	6,00	0,5	Embarcacions auxiliars
Total	4.300,00			
TOTAL DÀRSENES DEL SERVEI	19.345,05			
De particulars				
DÀRSENES COMERCIALS				
Moll 25C Plataforma 3 Nord	250,00	11,50	0,00	Productes petrolífers
Moll 25D Plataforma 3 Sud	250,00	11,50	0,00	Productes petrolífers
Moll 25B Plataforma 2 Nord	200,00	10,50	0,00	Productes petrolífers
Moll 25E Plataforma 2 Sud	200,00	10,50	0,00	Productes petrolífers
Moll 25A Plataforma 1 Nord	150,00	8,40	0,00	Productes petrolífers
Moll 26B Àlvarez de la Campa (2n tram)	250,00	12,00	100/200	Sòlids i líquids a granel per a instal·lació especial
Moll 32H Inflamables	258,00	12,00	0,00	Gas natural líquid
Total	1.558,00			
DÀRSENES PESQUERES				
No n'hi ha				
ALTRES DÀRSENES				
Moll 07C Marina '92	126,00	8,00	51,00	Reparació naval
Moll 07B Marina '92	103,50	8,00	62,00	Reparació naval
Moll 07A Marina '92	126,00	8,00	51,00	Reparació naval
Total	355,50			
TOTAL DÀRSENES DE PARTICULARS	1.913,50			
TOTAL	21.258,55			

2.2.1.2. Classificació per a usos i calats

Usos	Metres lineals de moll amb calat "C" (m)					Totals	C<4m
	C>=12m	12m>C<=10m	10m>C>=8m	8m>C>=6m	6m>C>=4m		
DEL SERVEI							
Molls comercials							
Mercaderia general convencional	811,00	889,00	284,00	89,60	-	2.073,60	-
Contenidors	2.485,00	-	373,40	210,00	-	3.068,40	-
Atracadors ro-ro	1.183,10	51,25	433,00	328,00	-	1.995,35	-
Sòlids a granel sense inst. esp.	417,00	-	-	-	-	417,00	-
Sòlids a granel per a inst. esp.	200,00	658,00	-	-	-	858,00	-
Líquids a granel	1.490,00	-	-	-	-	1.490,00	-
Passatgers	1.079,00	1.351,00	1.430,20	445,50	-	4.305,70	-
Altres molls							
Pesca	-	-	837,00	-	-	837,00	-
Armament, reparació i desballestament	-	-	934,50	-	-	934,50	-
Diversos	-	-	1.571,00	1.614,50	100,00	3.365,50	80,00

Usos	Metres lineals de moll amb calat "C" (m)					Totals	C<4m
	C>=12m	12m>C<=10m	10m>C>=8m	8m>C>=6m	6m>C>=4m		
TOTAL DEL SERVEI	7.665,10	2.949,25	5.863,10	2.687,60	100,00	19.345,05	80,00
DE PARTICULARS							
Molls comercials							
Mercaderia general convencional	-	-	-	-	-	-	-
Contenidors	-	-	-	-	-	-	-
Atracadors ro-ro	-	-	-	-	-	-	-
Sòlids a granel sense inst. esp.	-	-	-	-	-	-	-
Sòlids a granel per a inst. esp.	250,00	-	-	-	-	250,00	-
Líquids a granel	258,00	900,00	150,00	-	-	1.308,00	-
Passatgers	-	-	-	-	-	-	-
Altres molls							
Pesca	-	-	-	-	-	-	-
Armament, reparació i desballestament	-	-	355,50	-	-	355,50	-
Diversos	-	-	-	-	-	-	-
TOTAL DE PARTICULARS	508,00	900,00	505,50	0,00	0,00	1.913,50	0,00
TOTAL	8.173,10	3.849,25	6.368,60	2.687,60	100,00	21.258,55	80,00

2.2.2. Superfície terrestre i àrees de dipòsit

SECTOR	Magatzems					Resta	Total
	Designació	Descoberts	Coberts i oberts	Tancats	Vials i FC		
SECTOR 1							
Moll 01 Adossat							
Moll 02 Llevant							
Moll 03 Dic Flotant							
Moll 05 Occidental							
Superfície:		245876	-	6750	77.495	104.340	434.461
SECTOR 2							
Moll 06 Catalunya							
Moll 08 Nou							
Moll 10 Pescadors							
Moll 11 Balears							
Moll 12 Rellotge							
Moll 13 Marina Port Vell							
Moll 14 Dipòsit							
Moll 15 Espanya							
Moll 16 Bosch i Alsina							
Moll 17 Drassanes							
Moll 18 Barcelona							
Superfície:		228.795	-	-	122.414	434.217	785.426
SECTOR 3							
Moll 19 Sant Bertran							
Moll 20 Ponent							
Moll 21 Costa							
Moll 22 Contradic							
Superfície:		95.073	-	28.081	135.333	161.967	420.454
SECTOR 4							
Moll 23 Oest							
Moll 24 Sud							
Moll 25 Pantalà							
Superfície:		461.702	-	14.400	123.323	262.985	862.410
SECTOR 5							
Moll 26 Álvarez de la Campa							
Moll 27 de Lepant							
Moll 28 Evaristo Fernández							
Superfície:		251.997	-	11.690	124.537,60	173.155,40	561.380
SECTOR 6							
Moll 29 Príncep d'Espanya							
Moll 30 Dàrsena Sud							
Superfície:		436.807	-	58473	65.381	265.456	826.117
SECTOR 7							
Zona Sud							
Superfície:		254.046	388.040		144.983	52.401	451.430
SECTOR 8							
Moll 32 Inflamables							
Superfície:		1.023.187	-	181.148	218.507	148.783	1.571.625
ZAL 1				424.331	154.169	134.776	713.276

SECTOR	Magatzems					Resta	Total
	Designació	Descoberts	Coberts i oberts	Tancats	Vials i FC		
ZAL 2							1.667.000
TOTAL PORT							8.293.579

2.2.3. Magatzems frigorífics i fàbriques de gel

Situació	Denominació	Propietari	Capacitat d'emmagatzematge (m³)	Observacions
Moll 19 Sant Bertran	Magatzem frigorífic	Interlogística del frío, SA	75.000	
Moll 20 Ponent	Terminal per a fruita	Terminal Port Nou, SA	23.040	
Moll 11 Balears	Fàbrica de gel	Cofradia pescadores BCN	296	

2.2.4. Estacions marítimes

Situació	Propietari	Tràfic que serveix	Superfície (m²)
Moll 01 Adossat	Creuers del Port de Barcelona, SA	E.M. A Internacional	(enderrocada nov. 06)
Moll 01 Adossat	Creuers del Port de Barcelona, SA	E.M. B Internacional	6.757
Moll 01 Adossat	Creuers del Port de Barcelona, SA	E.M. C Internacional	4.143
Moll 01 Adossat	Autoridad Portuaria de Barcelona	E.M. D Internacional	5.451
Moll 18 Barcelona Nord	Creuers del Port de Barcelona, SA	Internacional	1.934
Moll 18 Barcelona Sud	Creuers del Port de Barcelona, SA	Internacional	1.934
Moll 18 Barcelona Nord	Autoridad Portuaria de Barcelona	Balears	1.400
Moll 19 Sant Bertran	Cía. Trasmediterrànea, SA	Internacional i Balears	2.333
Moll 15B Espanya	Autoridad Portuaria de Barcelona	Internacional	516
Moll 20 Ponent	Autoridad Portuaria de Barcelona	Internacional	150

2.2.5. Instal·lacions pesqueres

Classe d'instal·lació	Situació	Superfície (m²)
Llotja	Moll 10 Pescadors	1.500
Estenedor de xarxes	Moll 10 Pescadors	2.500
Casetes de pescadors	Moll 10 Pescadors	779 cabines
Casetes de pescadors	Moll 11 Balears	687 cabines
Magatzem reparació xarxes	Moll 11 Balears	2.013

2.2.6. Edificacions i instal·lacions d'ús públic

Situació	Propietari	Ús	Característiques
Moll 14 Dipòsit	Universitat Politècnica de Catalunya	Facultat de Nàutica	Edifici de 1.480 m2 Resta parcel·la 2.085 m2
Moll 17 Drassanes	Autoritat Portuària de Barcelona	Seu/oficines	Edifici de 1.060 m2
Ctra. Circumval·lació, tram 6	Autoritat Portuària de Barcelona	Oficines i tallers APB	19.500 m2
Moll 16 Bosch i Alsina	Autoritat Portuària de Barcelona	Dispensari mèdic	Edifici de 600 m2
C/ Anselm Clavé	Autoritat Portuària de Barcelona	Seu Port 2000, oficines	-
Moll 17 Drassanes	Duana	Duana	Edifici de 4.840 m2
Carrer Y, zona sud	Duana	Magatzem de la Duana	Parcel·la i nau de 4.926 m2
Moll 02 Oriental	Creu Roja del Mar	Salvament	Part edifici de 120 m2
Ctra. Circumval·lació, tram 6	Dir. General Marina Mercant	Centre de control de tràfic marítim i salvament	4.862 m2
Ctra. Circumval·lació, tram 5	Autoritat Portuària de Barcelona	Guàrdia Civil / Transportistes	Edifici de 3.730 m2
Ctra. Circumval·lació, tram 6	Generalitat de Catalunya	Dpt. Agricultura, Ramaderia i Pesca	Edifici de 1.964 m2 Resta parcel·la 1.642 m2
Moll 24 Sud	Autoritat Portuària de Barcelona	PIF	Part magatzem i esplanada 5.185 m2
Ctra. Circumval·lació, tram 5	Estibarna	Seu/oficines	Edifici de 1.661 m2 Resta parcel·la 5.600 m2
Ctra. Circumval·lació, tram 6	Estibarna	Centre formació Estibarna	1.608 m2
Ctra. Circumval·lació, tram 6	Estibarna	Centre assistencial i de Formació Professional	1.090 m2
Moll 09 Escar	Autoritat Portuària de Barcelona	Jubilats APB / Lliga Naval	Superfície: 780 m2
Moll 19 Sant Bertran	Autoritat Portuària de Barcelona	Apostolat del Mar	Edifici de 3 plantes (300 m2 per planta)
Moll 26 Álvarez de la Campa	Agip España, SA	Gasolinera	Superfície: 3.024 m2
Carrer Y, Zona Sud	Agip España, SA	Gasolinera	Superfície: 5.250 m2
Desdoblament d'inflamables	Muelles y Espacios Portuarios, SA	Gasolinera del Truck Center	Superfície: 5.493 m2
Moll 08A Nou	Club Natació Barcelona	Piscina i altres instal·lacions esportives	Superfície: 21.512 m2
Moll 08A Nou	Club Natació Atlètic Barceloneta	Piscina i altres instal·lacions esportives	Superfície: 8.939 m2
Moll 12A Relotge	Marina Port Vell, SA	Marina per a embarcacions esportives i de lleure	Superfície: 2.757 m2
Moll 15D Espanya	Real Club Marítim de Barcelona	Marina per a embarcacions esportives i de lleure	Superfície: 4.181 m2
Moll 15D Espanya	Real Club Náutico de Barcelona	Marina per a embarcacions esportives i de lleure	Superfície: 1.780 m2
Moll 22 Contradic	Coma y Ribas, SA	Bàscula	Superfície: 200 m2
Moll 23 Oest	Terminal Catalunya, SA	Bàscula	Superfície: 200 m2
Av. Álvarez de la Campa	Colegio Of. Pesadores y Medidores Públicos de Barcelona	Bàscula	Superfície: 200 m2
Ctra. Circumval·lació, tram 1	Autoritat Portuària de Barcelona	Porta n. 2 d'entrada / sortida a zona comercial	Control Guardamolls + Guardia Civil (contrarregistre)
Ctra. Circumval·lació, tram 3	Autoritat Portuària de Barcelona	Porta n. 25 d'entrada / sortida a zona comercial	Control Guardamolls + Guardia Civil (contrarregistre)
Ctra. Circumval·lació, tram 5	Autoritat Portuària de Barcelona	Porta n. 28 de sortida des de zona comercial	Control Guardia Civil (contrarregistre)
Ctra. Circumval·lació, tram 6	Autoritat Portuària de Barcelona	Porta n. 29 d'entrada a zona comercial	Control Guardamolls
Ctra. Circumval·lació, tram 6	Autoritat Portuària de Barcelona	Porta n. 30 d'entrada a zona comercial	Control Guardamolls

Situació	Propietari	Ús	Característiques
Moll 32 Inflamables	Autoritat Portuària de Barcelona	Porta n. 31 d'entrada / sortida a moll Inflamables	Control Guardamolls + Guardia Civil (contrarregistre)
Ctra. Circumval·lació, tram 7	Autoritat Portuària de Barcelona	Porta n. 33 d'entrada /sortida a ZAL	Control Guardamolls
Moll 08A Nou	Club Natació Atlètic Barceloneta	Aparcament públic turismes	Sup. Subterrània d'11.285 m ² + 385 m ² rampes
Moll 14A Dipòsit	Cintra, SA	Aparcament públic turismes	Sup. Subterrània de 13.861 m ² + 818 m ² rampes
Moll 16A Bosch i Alsina	Barcelona Serveis Municipals, SA	Aparcament públic turismes	Sup. Subterrània de 7.263 m ² + 881 m ² rampes
Moll 32 Inflamables	Autoritat Portuària de Barcelona	Aparcament públic camions	Esplanada de 50.615 m ²

2.4. Instal·lacions per a vaixells

2.4.1. Dics

2.4.1.1. Dics secs

Situació	Propietari	Eslora (m)	Mànega (m)	Calat referit al 0 del Port (m)	Capacitat (t)
Dàrsena del dic	Unión Naval Barcelona	215	35	8,5	50.000

2.4.1.2. Dics flotants

Propietari	Eslora (m)		Mànega (m)		Calat màxim (m)		Força ascensional Tm	Any de construcció
	Exterior	Interior	Exterior	Interior	Exterior	Interior		
Autoritat Portuària de Barcelona	117,3	101	28,4	19,8/21,6	8,5/9	4/4,5	4.500	1974

2.4.2. Escars

Situació	Propietari	Nbre. de rampes iguals	Longitud de rampa (m)	Amplada (m)	Pendent (%)	Calat a l'extrem (m)	Màx. Tm vaixell admissible
Moll 09 Escar	Marina Barcelona 92, SA	--	105/125/122	9/10,5/14	4,6	9	Travelift: 150 Tm Syncrolift: 1.600 Tm

2.4.3. Drassanes

Situació	Propietari	Nbre. de grades	Longitud grades (m)	Amplada grades (m)	Superfície (m ²)
Moll 02 Llevant	Hélices y suministros navales, SL	Cap	--	--	1.052
Moll 02 Llevant	North Wind Yard, SL	Cap	--	--	6.939,3
Moll 03 Dic Flotant / 05 Occidental / 06 Catalunya	Unión Naval Barcelona, SA	Cap	--	--	31.013
Dàrsena del dic	Unión Naval Barcelona, SA	Cap	--	--	36.977,5

2.4.4. Servei de subministrament a vaixells

Classe de subministrament	Situació	Nbre. de preses	Capacitat horària de cada presa	Capacitat horària del moll	Subministrador
Gasoil (pesca)	Moll 11 Balears	1	2,00 t	2,00 t	REPSOL
Gasolina i gasoil	Marina Port Vell	4	1,50 t	6,00 t	PETROCAT
Gasolina i gasoil	Moll 16 Bosch i Alsina	2	2,00 t	4,00 t	CEPSA
Gasoil i fuel	Tot el port (vaixell-tanc)	-	200/500 m3	-	REPSOL
Gasoil i fuel	Tot el port (vaixell-tanc)	-	250/350 m3	-	CEPSA

2.5. Mitjans mecànics de terra

2.5.1. Grues

2.5.1.1. Grues de moll

Situació	Propietari	N.	Tipo	Marca	Energia que emplea	Força (tm)	Alçada sobre BMVE (m)	Rendiment en condicions normals (Tm/h)	Any de construcció
Adossat	UTE Llevant	1	Puente grua	Paceco	A.T. 6.000 v.	35	25	32	1990
Adossat	UTE Llevant	2	Puente grua	B.W.	A.T. 6.000 v.	50	24	30	1972
Ponent E.	T. Port Nou	3	Pòrtico	Bynsa	(C.a.) 440 v.	6	25	25	1982
Ponent S.	T. Port Nou	1	Puente grua	Demag	A.T. 6.000 v.	40	27	35	1969
Sud N.	TCB	1	Puente grua	B.W.	A.T. 6.000 v.	50	27	35	1982
Sud E.	TCB	1	Puente grua	Paceco	A.T. 6.000 v.	50	27	35	1996
Sud E.	TCB	1	Puente grua	Kone	A.T. 6.000 v.	50	33	35	1993
Sud E.	TCB	2	Puente grua	Kone	A.T. 6.000 v.	50	33	35	1999
Sud E.	TCB	2	Puente grua	Kone	A.T. 6.000 v.	60	33,5	35	2003
Sud E.	TCB	1	Puente grua	B.W.	A.T. 6.000 v.	50	27	35	1982
Sud E.	TCB	1	Puente grua	B.W.	A.T. 6.000 v.	50	27	35	1988
Álvarez Campa	Est. de Ponent	2	Puente grua	Paceco	A.T. 6.000 v.	35	24	30	1986
Álvarez Campa	Est. de Ponent	1	Puente grua	Liebherr	A.T. 6.000 v.	35	24	30	1990
Lepant	Est. Ponent	1	Pòrtico	Imenasa	(C.a.) 440 v.	28	22	30	1973
Lepant	Est. Ponent	1	Puente grua	Paceco	(C.a.) 440 v.	41	25	25	1985
Príncep d'Espanya	TERCAT	2	Puente grua	Liebherr	A.T. 6.000 v.	50	33	35	1998
Príncep d'Espanya	TERCAT	2	Puente grua	Liebherr	A.T. 6.000 v.	50	33	35	1999
Príncep d'Espanya	TERCAT	2	Puente grua	Liebherr	A.T. 6.000 v.	50	35	35	2001
Príncep d'Espanya	TERCAT	2	Puente grua	Liebherr	A.T. 6.000 v.	50	37	35	2004
TOTAL		29							

2.5.1.2. Grues automòbils

Situació	Propietari	Nbre.	Tipus	Marca	Energia que fa servir	Força (t)	Altura sobre el B.M.V.E. (m)	Rendiment en condicions normals (t/h)	Any de construcció
Oest	Coma y Ribas, S.L.	1		Gotwald HMK260EG	Gasoil	63 t			2006
Dàrsna Sud	Terminal Catalunya, S.A.	1		Gotwald HMK-280	Gasoil	100t			2006
Oest	Terminal Catalunya, S.A.	3		Gotwald HMK 300	Gasoil	104 t	40	800	93/98/99
Dàrsena sud	Terminal Catalunya, S.A.	2		Gotwald HMK 330	Gasoil	104 t	40	800	2003
Oest	Terminal Catalunya, S.A.	2		Fantuzzi MHC40	Gasoil	40 t	24	400	2004/2006
Ponent	Terminal Port-Nou, S.A.	1		Demag MCQ 2000	Gasoil	50 t	50	500	S.P.
Ponent	Terminal Port-Nou, S.A.	1		Demag MCQ 2000	Gasoil	52,5 t	50	500	1996
TOTAL		11							

2.5.1.3. Nombre de grues. Resum

Tipus	Del servei	De particulars	Total
Portacontenidors		25	25
De pòrtic:			
Fins a 6 t	-	3	3
Entre 7 i 12 t	-	-	0
Entre 13 i 16 t	-	1	1
Més de 16 t	-	-	-
Total de pòrtic	-	4	4
Automòbils	-	11	11
Altres grues	-	-	-
TOTAL	-	40	40

2.5.2. Instal·lacions especials de càrrega i descàrrega

Situació	Propietari	Any de construcció	Característiques
Moll 01 B Adossat	Cemex España, SA	1991	Magatzem-sitja ciment
Moll 22 Contradic (N)	Tramer, SA	1935-41-69	Instal·lacions per a embarcament de potasses
Moll 22 Contradic (E)	Ergransa	1963-80	Estació receptora de grans i llavors
Moll 22 Contradic (S)	Loiret & Haentjens España, SA	1991	Dipòsits de melassa i sucre a granel
Moll 22 Contradic (S)	Bunge Ibérica, SA	1966	Dipòsits de productes oleaginosos a granel
Moll 22 Contradic (S)	Portcemen, SA	1975	Sitges per a ciment i clínquer
Moll 22 Contradic (S)	Sadesa	1963	Dipòsits d'olis i greixos a granel
Moll 23 Oest	Bunge Ibérica, SA	1979-81	Planta de mòlta de fava de soja
Moll 24 Oest	CLH, SA	1929-76	Dipòsits de productes petrolífers
Moll 26 Álvarez de la Campa	Cargill España, SA	1979	Planta de mòlta de fava de soja
Moll 32 Inflamables	Decal España, SA	1992-01-02	Dipòsits de prod. petrolífers i químics
Moll 32 Inflamables	Koalagas, SA	1992-01	Dipòsits de gas propà
Moll 32 Inflamables	Terquimsa.	1975	Dipòsits de prod. químics

Situació	Propietari	Any de construcció	Característiques
Moll 32 Inflamables	Terminales Portuarias, SL	1973-80-95-01	Dipòsits de prod. petrolífers i químics
Moll 32 Inflamables	Relisa	1975	Dipòsits d'olis a granel
Moll 32 Inflamables	Enagas, SA	1969	Planta de regasificació
Moll 32 Inflamables	Meroil, SA	2003	Dipòsits de productes petrolífers

2.5.3. Material mòbil ferroviari

Propietari	Classe de material	Nbre.	Energia que fa servir	Tonatge d'arrossegament. Capacitat de càrrega (Tm)	Ample de via	Any de construcció
TCB, SL	Grúa Jaso 262	1	Electricitat			1997

2.5.4. Material auxiliar de càrrega, descàrrega i transport

Classe de material	Propietari	Nº	Energia que fa servir	Característiques
Bàscules	Cemex España, S.A.	2		60 t
Cistella Elevadora	Cemex España, S.A.	1	Gasoli	
Carretons elevadors	Cemex España, S.A.	2	Gasoli	
Pales Carregadores	Cemex España, S.A.	3	Gasoli	
Culleres	Coma y Ribas, S.L.	1	-----	7 m3
Culleres	Coma y Ribas, S.L.	1	-----	21,5 m3
Culleres	Coma y Ribas, S.L.	1	-----	6,5 m3
Remolcs	Coma y Ribas, S.L.	5	-----	-----
Tremuges	Coma y Ribas, S.L.	2	-----	35 m3
Carretons elevadors	Coma y Ribas, S.L.	1	Gasoli	4 t
Culleres	Coma y Ribas, S.L.	3	-----	9,5 m3
Culleres	Coma y Ribas, S.L.	1	-----	32 m3
Tremuges	Coma y Ribas, S.L.	1	-----	80 m3
Bàscules	Coma y Ribas, S.L.	1	-----	60 t
Carretons elevadors	Compañía Trasmediterranea, S.A.	1	Gasoli	5,5 t
Mafis	Compañía Trasmediterranea, S.A.	1	Gasoli	
Carretons elevadors	Compañía Trasmediterranea, S.A.	2	Gasoli	2,5 t
Tractora	Compañía Trasmediterranea, S.A.	1	Gasoli	
Carretons elevadors	Compañía Trasmediterranea, S.A.	1	Gasoli	10 t
Mafis	Compañía Trasmediterranea, S.A.	14	Gasoli	
Reach Stacker	Compañía Trasmediterranea, S.A.	2	Gasoli	
Bàscules	DECAL, SA	2	-----	60 t
Carretons elevadors	DECAL, SA	1	Gasoli	2 t
Carretons elevadors	Enagas, S.A.	1	Electricitat	1,5 t
Bàscules	Ergansa, S.A.	2	Electricitat	60 t
Pales Carregadores	Ergansa, S.A.	2	Gasoli	2. t
Pales Carregadores	Ergansa, S.A.	1	Gasoli	1,6 t
Pales Carregadores	Ergansa, S.A.	1	Gasoli	1,5 t
Pales Carregadores	Ergansa, S.A.	1	Gasoli	3,5 t
Culleres	Ership, S.A.	1	-----	10 m3
Carretons elevadors	Ership, S.A.	1	Gasoli	
Carretons elevadors	Estibadora de Ponent, S.A.	1	Gasoli	15t
Carretons elevadors	Estibadora de Ponent, S.A.	1	Gasoli	38 t
Mafis	Estibadora de Ponent, S.A.	5	Gasoli	25 t
Carretons elevadors	Estibadora de Ponent, S.A.	1	Gasoli	1,75 t
Mafis	Estibadora de Ponent, S.A.	7	Gasoli	32 t
Carretons elevadors	Estibadora de Ponent, S.A.	1	Gasoli	2,5t
Reach Stacker	Estibadora de Ponent, S.A.	7	Gasoli	45 t
Plataformes	Estibadora de Ponent, S.A.	7		65 t
Cintes transportadores	Interlogística del frío	2	Electricitat	10m. 6m.

Classe de material	Propietari	Nº	Energia que fa servir	Característiques
Plataforma	José Llinás e Hijos, S.L.	1	Eléctrica	2t
Plataforma	José Llinás e Hijos, S.L.	1	Eéctrica	16t
Carretilla	José Llinás e Hijos, S.L.	1	Gasoli	7,5 t
Carretilla	José Llinás e Hijos, S.L.	1	Gasoli	5t
Carretilla	José Llinás e Hijos, S.L.	3	Gasoli	4t
Tractora	José Llinás e Hijos, S.L.	1	Gasoli	40
Carretilla	José Llinás e Hijos, S.L.	7	Eléctrica	1,6t
Carretilla	José Llinás e Hijos, S.L.	2	Gasoli	1,5t
Carretilla	José Llinás e Hijos, S.L.	1	Gasoli	1,2t
Carretilla	José Llinás e Hijos, S.L.	2	Gasoli	28 t
Carretilla	José Llinás e Hijos, S.L.	16	Gasoli	1,8 t
Retro	José Llinás e Hijos, S.L.	7	Eléctrica	1,4 t
Retro	José Llinás e Hijos, S.L.	4	Gasoli	2,T
Tractora	José Llinás e Hijos, S.L.	1	Gasoli	16 t
Carretilla	José Llinás e Hijos, S.L.	6	Gasoli	2 t
Carretilla	José Llinás e Hijos, S.L.	11	Gasoli	2,5 t
Carretilla	José Llinás e Hijos, S.L.	7	Eléctrica	1,8 t
Carretilla	José Llinás e Hijos, S.L.	3	Eléctrica	1,75t
Carretilla	José Llinás e Hijos, S.L.	4	Eléctrica	3 t
Carretilla	José Llinás e Hijos, S.L.	4	Eléctrica	2,5 t
Carretilla	José Llinás e Hijos, S.L.	1	Gasoli	7 t
Carretilla	José Llinás e Hijos, S.L.	3	Gasoli	3 t
Cisterna	Loiret & Haentjens España, S.A.	2		21 m3.
Cisterna	Loiret & Haentjens España, S.A.	1		24 m3.
Carretons elevadors	Loiret & Haentjens España, S.A.	1	Electricitat	1,75 t
Carretons elevadors	Loiret & Haentjens España, S.A.	1	Electricitat	1,5 t
Pales Carregadores	Portcemen, S.A.	1	Gasoli	5,4 t
Bàscules	Receptora de Líquidos, SA	1	Electrónica	60 t
Carretons elevadors	Receptora de Líquidos, SA	1	Gasoli	4 t
Remolcs	Receptora de Líquidos, SA	2	-----	-----
Carretons elevadors	TCB, SL	3	Gasoli	40 t
Carretons elevadors	TCB, SL	2	Gasoli	25 t
Carretons elevadors	TCB, SL	2	Gasoli	17 t
Carretons elevadors	TCB, SL	3	Gasoli	6 t
Carretons elevadors	TCB, SL	1	Gasoli	4 t
Carretons elevadors	TCB, SL	3	Gasoli	3 t
Carretons elevadors	TCB, SL	2	Gasoli	2,5 t
Carretons elevadors	TCB, SL	2	Gasoli	1,5 t
Plataformes	TCB, SL	2	-----	-----
Straddle Carrier	TCB, SL	33	Gasoli	40 t
Apilador de buits	TCB, SL	9	Gasoli	9 t
Straddle Carrier	TCB, SL	16	Gasoli	50 t
Reach Stacker	TCB, SL	2	Gasoli	45 t
Carretons elevadors	Terminal Catalunya, S.A.	9	Gasoli	2,5 t
Carretons elevadors	Terminal Catalunya, S.A.	1	Gasoli	18 t
Carretons elevadors	Terminal Catalunya, S.A.	3	Gasoli	8 t
Carretons elevadors	Terminal Catalunya, S.A.	4	Gasoli	32 t
Carretons elevadors	Terminal Catalunya, S.A.	4	Gasoli	7 t
Carretons elevadors	Terminal Catalunya, S.A.	20	Gasoli	4 t
Carretons elevadors	Terminal Catalunya, S.A.	1	Gasoli	48 t
Carretons elevadors	Terminal Catalunya, S.A.	12	Gasoli	16
Transtainers	Terminal Catalunya, S.A.	11	Gasoli	40 t
Reach Stacker	Terminal Catalunya, S.A.	36	Gasoli	40 t
Carretons elevadors	Terminal Catalunya, S.A.	4	Gasoli	
Pales Carregadores	Terminal Catalunya, S.A.	5	Gasoli	
Tractora	Terminal Catalunya, S.A.	33	Gasoli	
Carretons elevadors	Terminal Catalunya, S.A.	3	Gasoli	28 t
Tolva	Terminal Catalunya, S.A.	1	----	
Mafis	Terminal Catalunya, S.A.	30	----	
Mafis	Terminal Catalunya, S.A.	6		65/45

Classe de material	Propietari	Nº	Energia que fa servir	Característiques
Culleres	Terminal Catalunya, S.A.	4	- - - -	
Plataformes	Terminal Catalunya, S.A.	2	- - - -	
Carretons elevadors	Terminal Port-Nou, S.A.	13	Gasoli	4 t
Plataformes	Terminal Port-Nou, S.A.	4		60 t
Carretons elevadors	Terminal Port-Nou, S.A.	1	Gasoli	45 t
Reach Steaker	Terminal Port-Nou, S.A.	1	Gasoli	32 t
Transtainer	Terminal Port-Nou, S.A.	2	Gasoli	42 t.
Reach Steaker	Terminal Port-Nou, S.A.	5	Gasoli	45 t
Mafis	Terminal Port-Nou, S.A.	4	Gasoli	
Carretons elevadors	Terminal Port-Nou, S.A.	1	Gasoli	25 t
Reach Steaker	Terminal Port-Nou, S.A.	1	Gasoli	42 t
Carretons elevadors	Terminal Port-Nou, S.A.	2	Gasoli	16 t
Carretons elevadors	Terminal Port-Nou, S.A.	1	Gasoli	14 t
Carretons elevadors	Terminal Port-Nou, S.A.	7	Gasoli	7 t
Plataformes	Terminal Port-Nou, S.A.	3	Gasoli	
Carretons elevadors	Terminal Port-Nou, S.A.	12	Gasoli	3 t
Tractora	Terminal Port-Nou, S.A.	4	Gasoli	
Bàscules	Terminales Portuarias, S.L.	1	Mecànica	250 kg
Bàscules	Terminales Portuarias, S.L.	6	Electricitat	60 t
Carretons elevadors	Terminales Portuarias, S.L.	5	Gasoli	37,5 KW
Carretons elevadors	Terminales Portuarias, S.L.	1	Gasoli	37 KW
Bàscules	Terminales Portuarias, S.L.	1	Mecànica	1.500 Kg
Bàscules	Terminales Portuarias, S.L.	1	Electricitat	1.800 Kg
Bàscules	Terminales Portuarias, S.L.	2	Electricitat	400 Kg
Carretons elevadors	Terminales Químicos, S.A.	2	Gasoli	2,5 t
Bàscules	Tráfico de Mercancias, S.A	2	sobre cinta	1.000 t/H
Cintes transportadores	Tráfico de Mercancias, S.A	25	Electricitat	1.300 m.
Pont de càrrega	Tráfico de Mercancias, S.A	1	Electricitat	500/1000 t/H
Rascador frontal	Tráfico de Mercancias, S.A	1	Electricitat	600 t/h
Starddle Carrier	Ute Unio Llevant , Transp. Mar.Alcudia	7	Gasoli	40 t
Reach Stacker	Ute Unio Llevant , Transp. Mar.Alcudia	4	Gasoli	45 t
Mafis	Ute Unio Llevant , Transp. Mar.Alcudia	5	Gasoli	
Plataformes	Ute Unio Llevant , Transp. Mar.Alcudia	4	Gasoli	26 t
Carretons	Ute Unio Llevant , Transp. Mar.Alcudia	1	Gasoli	1,75 t
Pales Carregadores	Ute Unio Llevant , Transp. Mar.Alcudia	1	Gasoli	
Carretons	Ute Unio Llevant , Transp. Mar.Alcudia	2	Gasoli	2,7 t

2.6. Material flotant

2.6.1. Dragues

Nom	Propietari	Energia que utilitza	Eslora (m)	Mànega (m)	Puntal (m)	Capacitat de pedrera o catúfols	Any de construcció
-	-	-	-	-	-	-	-

2.6.2. Remolcadors

Nom	Propietari	Energia que utilitza	Potència (HP)	Eslora (m)	Mànega (m)	Puntal (m)	Any de construcció
Montras	Remolcadors de Barcelona, SA	gasoil	6.530	29,50	11,00	4,00	2005
R. Catalunya	Remolcadors de Barcelona, SA	gasoil	6.530	29,50	11,00	4,00	2005
Montoriol	Remolcadors de Barcelona, SA	gasoil	4.004	27,00	9,70	3,90	2002
Montfred	Remolcadors de Barcelona, SA	gasoil	4.004	27,00	9,70	3,90	2002
Montnegre	Remolcadors de Barcelona, SA	gasoil	1.650	26,40	7,50	3,10	1989
Salvador Dalí	SAR Remolcadors, SL	gasoil	5.073	26,45	15,25	3,30	2005
Ramón Casas	SAR Remolcadors, SL	gasoil	5.073	26,45	15,25	3,30	2005
Pau Casals	SAR Remolcadors, SL	gasoil	4.004	25,90	9,70	3,90	1998
Pompeu Fabra	SAR Remolcadors, SL	gasoil	1.650	26,40	7,50	3,10	1987

2.6.3. Gànguils, gavarres i barcases

Nom	Propietari	Energia que utilitza	Potència (H.P.)	Eslora (m)	Mànega (m)	Puntal (m)	Capacitat m3 o GT	Any de construcció
BARCAZA B-4	Port-Sub, SL	-	-	30	7,01	2	119	1968
GANGUIL NUMERO UNC	Port-Sub, SL	gasoil	239	31,72	7,33	2,82	139	1969
ORIOI PRIMERA	Port-Sub, SL	gasoil	270x2cv	10,58	3,54	2,01	19,67	1990
SUBMAR UNO	Port-Sub, SL	gasoil	410	12,5	4	1,9	23	2005

2.6.4. Grues flotants

Nom	Propietari	Energia que utilitza	Característiques de l'embarcació	Característiques del treball				Any de construcció
				Força (Tm)	Abast	(m)	Alçada sobre mar (m)	
-	-	-	-	-	-	-	-	-

2.6.5. Altres mitjans flotants auxiliars de servei

Nom	Propietari	Tipus	Característiques	Any de construcció
APB BOMBERS BCN	APB	Bot pneumàtic	Bombes submarinistes per a salvament	2000
Blavet	APB	Bot	Neteja de les aigües superficials	1998
Corb Marí I	APB	Bot	Neteja de les aigües superficials	1996
Corb Marí II	APB	Bot	Neteja de les aigües superficials	1996
Neptuno	APB	Artefacte	Neteja de les aigües superficials	1980
Pedro de Alvarado	APB	Llanxa	Sondatge i serveis diversos	1964
Pilar I	APB	Embarcació passatge	Atenció autoritats i visites	1992
Porta d'Aigua	APB	Llanxa passatge	Atenció autoritats i visites	1992
Xatrac	APB	Bot	Neteja de les aigües superficials	1998
Barcaza B1	CEMESA	Barcassa	Embarcació cisterna	1968
Cemesa 1	CEMESA	Llanxa	Amarratge	2000
Cemesa 2	CEMESA	Llanxa	Amarratge	2000
Cemesa 3	CEMESA	Llanxa	Amarratge	1993
Cemesa 4	CEMESA	Llanxa	Amarratge	2003
Alnilam	CORPORACIÓ DE PRÀCTICS	Bot	Servei de practicatge	1995
Nial	CORPORACIÓ DE PRÀCTICS	Bot	Servei de practicatge	1996
Nunki	CORPORACIÓ DE PRÀCTICS	Bot	Servei de practicatge	2000
P Uno	CORPORACIÓ DE PRÀCTICS	Bot	Servei de practicatge	1996
Polar BCN	CORPORACIÓ DE PRÀCTICS	Bot	Servei de practicatge	2005
Mini Pelican 11	ECOLMARE	Pelican	Neteja de les aigües superficials	2002

Nom	Propietari	Tipus	Característiques	Any de construcció
Mini Pelican 15	ECOLMARE	Pelican	Neteja de les aigües superficials	2002
Pelican 69	ECOLMARE	Pelican	Neteja de les aigües superficials	1980
Instalsub	INSTALSUB	Bot pneumàtic	Serveis de recolzament en treballs subr	2001
Instalsub Tarragona	INSTALSUB	Catamarà	Serveis de recolzament en treballs subr	2003
Barcelona Dosmil	LANCHAS Y AMARRES	Llanxa passatge	Serveis auxiliars de port	1994
Blanca Neus	LANCHAS Y AMARRES	Llanxa	Serveis auxiliars de port	1969
Garriga Dos	LANCHAS Y AMARRES	Llanxa	Serveis auxiliars de port	2000
Garriga Uno	LANCHAS Y AMARRES	Llanxa	Serveis auxiliars de port	2000
Foix	SERVICIOS FLOTANTES	Barcassa	Recollida Marpol 5	1968
Marpol-V	SERVICIOS FLOTANTES	Barcassa	Recollida Marpol 5	2002
Marpol SPRA	SPRA, S.A.	Barcassa	Recollida Marpol 1	2002

2.7. Accesos terrestres i comunicacions

2.7.1. Accesos terrestres i comunicacions interiors

Comunicaciones interiores

Carretera

Una via de circumval·lació de 13 km de llarg connecta els diferents molls i zones d'emmagatzematge al llarg del contorn del port de Barcelona. Aquesta carretera disposa de dos carrils en cada sentit, en la major part del recorregut.

A part de la xarxa perifèrica de circumval·lació, hi ha vies d'accés i de servei a cada moll, però tenen un caràcter secundari en comparació amb la via principal de circulació, abans descrita.

Ferrocarril

Pel que fa a les comunicacions interiors per ferrocarril, des del moll de Ponent cap al sud, tots els molls disposen d'accés ferroviari, bé amb l'ample de Renfe (1,668 m), bé amb l'ample dels Ferrocarrils de la Generalitat de Catalunya (1m) o bé, de tipus mixt.

La xarxa ferroviària del port és de 33,475 km, dels quals 15,45 km són d'ample ibèric, 5 km, de l'ample dels Ferrocarrils de la Generalitat de Catalunya, 4,700 km, d'ample mixt (ibèric-Ferrocarrils de la Generalitat de Catalunya) i 3,63 km, d'ample mixt (ibèric-ample europeu). La resta són vies origen-destinació.

Renfe serveix una demanda diversa de tràfic: contenidors, càrrega general no contenitzada, sòlids a granel, i líquids a granel.

Els Ferrocarrils de la Generalitat serveixen des del moll de Contradic el flux de potasses que s'embarca a Barcelona.

El moll Sud disposa d'una terminal ferroviària per a contenidors.

Els terminals d'automòbils disposen de terminal ferroviària pròpia.

El moll Príncep d'Espanya disposa d'una terminal ferroviària pública polivalent, principalment dedicada a cotxes, siderúrgics i contenidors.

Accesos terrestres

El port de Barcelona està situat tocant a un nus d'infraestructures per al transport terrestre. Es tracta d'una xarxa ferroviària i d'autopistes que acosten el port al seu hinterland.

Entenent que la Ronda, una via ràpida traçada al llarg del perímetre de la ciutat de Barcelona, passa a tocar del port, l'accés a la xarxa de carreteres és immediat.

Les principals vies són:

- Autopista AP-2, que enllaça amb el centre del país, Aragó i l'A-68 al nord d'Espanya i frontera francesa per Irun.
- Autopista de la Mediterrània AP-7, que enllaça al sud amb Llevant, centre d'Espanya i al nord, amb la frontera francesa i la xarxa europea d'autopistes.
- Autopista AP-9, que enllaça amb l'AP-7 a la frontera francesa per la Jonquera.
- Autopista C-32, que enllaça amb el sud i Llevant del país.
- Autopista C-58 a Sabadell, Terrassa i Manresa, que enllaça amb l'eix del Llobregat i a través del túnel del Cadí amb França per Puigcerdà i el túnel del Pimorent.
- Autopista C-31, que enllaça amb la Nacional II a la frontera francesa.
- Nacional II, a l'oest, centre i nord del país.
- Nacional C-17, amb la frontera francesa per Puigcerdà.
- Nacional 150, amb Sabadell, Terrassa i Manresa.
- Nacional 340, que enllaça amb el sud i Llevant del país.

Ferrocarril

Les vies dels ferrocarrils que enllacen el port i la rodalia amb la resta del país són les següents:

Renfe (ample ibèric)

- A Port-Bou (França) per Mataró i Granollers
- A Puigcerdà (França)
- Al centre, oest i nord del país per: Manresa-Lleida, Sant Vicenç-Lleida, Tarragona-Saragossa
- A l'oest, sud i Llevant del país per: Tarragona-València

Ferrocarrils de la Generalitat de Catalunya

- A Manresa, Súria i Berga (ample mètric)
- A Igualada (ample mètric)
- A Sabadell i Terrassa

2.7.2. Plànol de comunicacions internes



2.7.3. Plànol d'accesos terrestres



2.8. Breu descripció d'instal·lacions per a tràfics específics

Terminals de contenidors i de càrrega general

Càrrega en règim de navegació exterior

Al moll 24 Sud s'ubica la Terminal Pública de Contenidors, concessió atorgada a TCB, SL. Ocupa una superfície de 46,1 ha i disposa de dues línies d'atrada, una al parament Nord, de 350 m de llarg i 12 m de calat, i una altra al parament Est, de 1.012 m de llarg i un calat entre 14 i 16 m. Aquesta terminal disposa de 9 grues portacontenidors, 5 d'elles del tipus post-panamax.

Al moll 29 Príncep d'Espanya, l'empresa Terminal Catalunya SA és titular de la concessió d'una terminal multipropòsit, d'una superfície de 35,1 ha, una línia d'atrada de 1.653 m i un calat entre 8,7 i 14 m. La terminal disposa de 2 rampes ro-ro i d'una superfície de 22.145 m² de magatzems coberts. Així mateix, la terminal té 8 grues portacontenidors, totes elles del tipus post-panamax.

Als molls 01 Adossat i 20 Ponent - 21 Costa, existeixen dos terminals multipropòsit que exploten respectivament les empreses UTE Unió Term. Est. Llevant - T.M. Alcudia i Terminal Port-Nou, SA. Aquestes terminals ocupen conjuntament una superfície de 15 ha, amb un calat de fins a 16 m i una línia d'atrada de 2.150 m. Així mateix, disposen en conjunt de 7 rampes ro-ro i d'una superfície de magatzems coberts de 19.442 m². La UTE disposa de 3 grues portacontenidors i Terminal Port-Nou, SA d'una altra, situada a la banda sud del moll de Ponent.

Càrrega en règim de navegació de cabotatge

L'empresa Estibadora de Ponent, SA disposa de dues superfícies als molls 26 Álvarez de la Campa i 27 Lepant (atrada núm. 2 i 3) destinats a la manipulació de contenidors. Aquesta instal·lació té dues superfícies en autorització, de 53.180 m² i 48.405 m², respectivament, amb calats entre 6,5 m i 11,8 m i una línia d'atrada de 870 m amb tres atraments ro-ro. També disposa de 1 grua de pòrtic de 28 t i 4 grues portacontenidors de 33,5 a 41 t. A més del tràfic de cabotatge, a la terminal també es manipula tràfic exterior amb origen/destí al nord d'Àfrica.

Al moll 19 Sant Bertran, la Cia. Tramediterrànea, SA disposa d'una superfície en concessió de 34.995 m² per a la manipulació de càrregues rodades (ro-ro).

Terminals d'automòbils

Als molls 30 dàrsena Sud i 31 dàrsena Interior hi ha les dues terminals d'automòbils: Autoterminal, SA i Setram SA. La línia d'atrada d'aquests molls és de 850 m amb un calat màxim de 12 m i disposen de quatre atraments ro-ro.

Autoterminal té una superfície en concessió de 29,2 ha, amb 3 magatzems verticals que li han permès ampliar la superfície d'emmagatzematge en 299.340 m². La capacitat de la terminal és de 44.400 vehicles, dels quals 21.500 corresponen a places descobertes i els 22.900 restants a places cobertes. La terminal també disposa d'un centre de personalització de vehicles i un túnel de rentat i desprotecció.

Setram ocupa una superfície en concessió de 8,7 ha i disposa d'un magatzem vertical, que comparteix amb Autoterminal i que li ha permès incrementar la seva superfície en 88.700 m². La capacitat de la terminal és de 10.000 vehicles, dels quals 4.000 corresponen a places cobertes.

Terminal receptora de grans i llavors a granel

Al moll 22B Contradic Est s'ubica la terminal d'Ergransa, especialitzada en la recepció de grans i llavors a granel. Disposada de sitges multiceíl·lulars amb una capacitat d'emmagatzematge de fins a 170.000 t. En aquesta terminal s'aconsegueix un rendiment pràctic de descàrrega pneumàtica de 900 t/h.

Terminals destinades a la mòlta de fava de soja

Als molls 26B Álvarez de la Campa i 23B Oest hi ha les indústries Cargill Espanya, SA i Bunge Ibérica, SA (abans Moyresa), especialitzades en el tràfic de fava de soja. Disposen de plantes de mòlta amb una capacitat d'1.400.000 t.

Terminal de recepció i embarcament de ciment a granel

Als molls 22C Contradic i 01 Adossat se situen les terminals de ciment Portcemen, SA, i Cemex Espanya, SA, respectivament. Aquests terminals disposen de sitges amb capacitat per a 104.800 t.

Terminal dedicada al embarcament de potasa

La societat Tramer, SA és al moll 22A Contradic Nord i es dedica a l'embarcament de potassa. Disposada d'una capacitat d'emmagatzematge màxima de 80.000 t i està equipada amb un pòrtic de càrrega de 700 t/hora de rendiment.

Terminals per a descàrrega, càrrega i emmagatzematge de líquids i gas líquid

Al port de Barcelona hi ha les següents terminals especialitzades en aquest segment de trànsit: Enagás, SA (gas natural), Relisa (líquids oliosos), Tepsa (químics i petrolífers refinats), Terquimsa (químics líquids), Decal (refinats del petroli), Meroil (refinats del petroli), Sadesa (líquids oliosos), Loiret & Haëntjens Esp., SA (melassa) i CLH, SA (refinats del petroli). Aquestes terminals estan situades als molls 32 Inflamables, 22 Contradic i al tram 4 de la carretera de Circumval·lació. Ocupen una superfície de 61,5 ha amb una línia d'atrada de 2.390 m exclusius i un calat de fins a 12 m. La capacitat total d'emmagatzematge és d'2.232.000 m³.

Terminal de fruita

Al moll 20C Ponent s'ubica la terminal de fruita de Terminal Port Nou, SA. Disposa de 5.556 m² de magatzem frigorífic, amb tres cambres de temperatura independent i emmagatzematge simultani de fins a 6.000 palets, sistema informatitzat de control per codi de barres i plataforma de càrrega de fins a 150 camions diaris.

Terminal de cafè i cacau

Al moll 26 Álvarez de la Campa hi ha la terminal BIT, SA. Amb una superfície d'11.000 m² i una capacitat d'emmagatzematge de cafè i de cacau de 14.000 t, la terminal està en règim de zona franca i disposa de l'homologació del LIFFE (London International Financial Futures and Options Exchange), necessària per al lliurament i la subhasta del cafè.

Terminal per a productes no fèrrics

Al moll 29 Príncep d'Espanya és a la terminal de productes no fèrrics Barcelona Metals, SA, especialitzada en la manipulació, emmagatzematge i la distribució de metalls i els seus aliatges: alumini, coure, níquel, plom, estany i zinc. Aquesta terminal està homologada pel London Metals Exchange (LME).

Magatzem frigorífic

Al moll 19 Sant Bertran s'ubica Interlogística del Frío. La terminal disposa d'un magatzem frigorífic per a l'emmagatzematge de productes peribles, situat en una parcel·la de 7.973 m² i amb unes cambres de fred de 75.000 m³ de capacitat. Disposa, a més, d'un túnel de congelació i està homologada per a l'emmagatzematge intracomunitari.

2.9. Plànol general de fars i balises



2.10. Plànol general del port





3 Obres o activitats autoritzades a particulars

Encara que la propietat del sòl correspon al sector públic, la gran majoria de la superfície del port es cedeix, mitjançant títols jurídics, a empreses privades, les quals presten els serveis propis d'un port.

En aquest capítol, en primer lloc, es detallen, ordenats per molls, tots els espais cedits a particulars abans de començar el 2006, amb especificació de l'extensió, la destinació funcional que se'ls ha donat, la data en què es va autoritzar l'ús al particular i el cànon que paga a l'Autoritat Portuària de Barcelona per aquest concepte. Seguidament, es relacionen les obres o activitats que han estat autoritzades durant el 2006.

INTRODUCCIÓ

3.1. Autoritzades abans de començar l'any 2006 i que es mantenen

3.2. Autoritzades l'any 2006

3 Obres o activitats autoritzades a particulars

3.1. Autoritzades abans de començar l'any 2006 i que es mantenen

Núm.	Designació	Superfície m2	Data d'autorització inicial	Titular	Import ocupació més TSG
DIC DE L'EST					
1	Submin. aigua potable Dic de l'Est - carrer Escar	6.494,10 m.l.	APB 26-feb-97	AGUAS DE BARCELONA, SA	-
ADOSSAT					
2	Construcció d'una sitja i instal·lació d'una fàbrica de formigó	8.640,68	APB 30-oct-02	CEMEX ESPAÑA, SA	158.909
3	Construcció d'un heliport	4.227,19	APB 28-maig-03	CAT HELICOPTERS, SL	53.801
4	Terminal pasatgers EE.MM.	5.450,00	APB 26-gen-05	COSTA CROCIERE S.P.A.	63.829
5	Terminals pasatgers EE.MM.	10.737,00	APB 28-maig-03	CREUERS DEL PORT BCN, SL	230.296 **
6	Terminal pública de contenidors	97.674,00	APB 29-oct-03	UTE UNIO TERM. EST. LLEVANT T.M. ALCUDIA	1.100.916
LLEVANT					
7	Tinglado	1.052,00	APB 24-abr-95	HÉLICES Y SUMINISTROS NAVALES, SL	32.475
8	Part de Tinglado per a Taller	462,00	PAB 27-maig-91	INGENIERÍAS TÉCNICAS PORTUARIAS	5.009
9	Construcció i reparació naval	6.939,30	APB 30-abr-03	NORTH WIND YARD, SL	116.890
CATALUNYA I OCCIDENTAL					
10	Superfícies i instal. reparació vaixells	31.013,00	O.M. 30-oct-72	UNION NAVAL DE BARCELONA	271.825
NOU					
11	Edifici i instal·lacions	13.704,00	O.M. 20-feb-67	CLUB NATACIÓ BARCELONA	104.171
12	Noves instal·lacions esportives	6.220,00	APB 25-jun-97	CLUB NATACIÓ BARCELONA	62.015
13	Àrea tècnica reparació embarcacions	34.025,83	PAB 30-oct-89	MARINA BARCELONA 92, SA	327.440
	Superfície làmina d'aigua	877,55			1.833
14	Nau de pintura per a embarcacions	2.094,20	APB 25-abr-94	MARINA BARCELONA 92, SA	5.249
15	Complex esportiu municipal	8.911,40	PAB 3-feb-93	C.N. ATLÉTIC BARCELONETA	45.498
16	Part de l'edifici de l'antiga OTP	3.961,66	APB 30-may-01	G.U. PORT 2000	-
17	Nau	733,00	APB 28-nov-01	CONSORCI EL FAR	exempt
18	Instal·lació i explotació d'un pàrquing		APB 17-jul-02	PARQUING CN ATLÉTIC BARCELONETA	
	Superfície subterrània	11.284,78			82.964
	Superfície en planta	385,09			6.795
BALEARS					
19	Subministrament carburant a pesquers:		APB 15-feb-95	REPSOL CIAL. PROD. PETROLÍFEROS, SA	
	Tancs	101,00			795
	Canonades	80,00 m. l.			687
	Sortidors	4,00			105
	Local	16,00			418
RELLOTGE					
20	Marina per a embarcacions esportives:	2.757,07	PAB 05-nov-90	MARINA PORT-VELL, SA	47.734
21	Escola d'oficis marítics (edifici de suport)	2.471,14	APB 15-feb-95	CONSORCI EL FAR	exempt

Núm.	Designació	Superfície m2	Data d'autorització inicial	Titular	Import ocupació més TSG
22	Projectes vinculats a l'UPC (edifici de supo	593,17	APB 25-jun-98	UNIV.POLITÈCNICA DE CATALUNYA	exempt
BARCELONETA					
23	Aparcament Pg. Joan de Borbó	14.678,54	PAB 30-oct-89	CINTRA APARCAMIENTOS, SA	86.865
DIPÒSIT					
24	Edifici	295,00	O.M. 29-abr-67	COL. OF. PES. Y MED. PÚBLICOS	5.244
25	Part Edifici "Palau del Mar"	15.594,00	PAB 30-oct-89	PÒRTIC DE MAR, SA	372.776
26	Palau del Mar (Museu d'Història)	10.006,00	APB 30-mar-95	GENERALITAT DE CATALUNYA	72.187
ESPANYA					
27	Edif. i Instal·lacions esportives	20.463,60	O.M. 25-mar-68	REIAL CLUB MARÍTIM	53.423
28	Edif. i Instal·lacions esportives	1.780,00	O.M. 21-feb-67	REIAL CLUB NÀUTIC	14.359
29	Centre del Mar "L'Aquàrium"	6.664,00	PAB 30-sep-92	ACUARIOS OCEANWORLD, SL	135.289
30	Centre del Mar "L'Aquàrium"		APB 27-mar-96	ACUARIOS OCEANWORLD, SL	
	Terreny	19,23			386
	Trans. aigua mar per a aquari (tram cano	607,00 m. l.			5.076
	(tram canonada submarina)	520,00 m. l.			596
31	Centre Comercial :		PAB 6-des-89	ODISEA 2000, SLU	
	Centre Cial. "Maremàgnum"	21.813,25			394.414
	Estac. Subt. Centre Cial.	4.257,75			32.078
32	Sala cinematogràfica	2.254,00	PAB 25-feb-91	TEATRE IMAX BARCELONA, SA	43.973
33	Superfície per a terrasses	1.076,00	APB 24-abr-95	TEATRE IMAX BARCELONA, SA	21.844
34	Submin. aigua potable (Sector A-B Port Ve	2.996 m. l.	APB 27-oct-95	AGUAS DE BARCELONA, SA	-
BOSCH I ALSINA					
35	Aparcament subterrani	8.145,00	PAB 25-gen-86	BARCELONA SERVEIS MUNICIPALS, SA	56.645
BARCELONA					
36	World Trade Center Barcelona:		PAB 23-abr-90	WORLD TRADE CENTER BARCELONA, SA	
	Superfície edificada	17.280,67			273.221
	Superfície subterrània	20.366,84			134.173
	Sup. sobre planta 1ª E M	737,00			4.855
37	Estacions Marítimes Nord i Sud, WTCB		APB 28-jul-99	CREUERS DEL PORT DE BARCELONA, SA	
	Terreny	3.868,74			56.434
	Superfície subterrània	634,18			9.639
SANT BERTRAN					
38	Terminal per a passatgers	34.995,51	APB 14-feb-96	Cía. TRASMEDITERRÀNEA, SA	390.880
39	Superfície en el tinglado núm. 3	4.800,00	PAB 25-mar-91	PROVIMAR	107.656
40	Parcel·la per a frigorífics	7.973,46	O.M. 31-maig-60	INTERLOGISTICA DEL FRIO, SA	100.271
41	Superfície tinglado núm. 5 i part de la núm.	2.677,71	APB 20-oct-04	CISAM, SA	86.680
42	Edifici "Apostolado del Mar"	900,00	PAB 18-mar-91	ARQUEBISBAT DE BARCELONA	exempt
43	Subministrement aigua potable (Sectors 6 i	8.494,00 m. l.	APB 26-maig-99	AGUAS DE BARCELONA, SA	-
PONENT					

Núm.	Designació	Superfície m2	Data d'autorització inicial	Titular	Import ocupació més TSG
44	Terminal multipropòsit:	69.901,36	APB 28-jul-99	TERMINAL PORT-NOU, SA	900.267
CONTRADIC					
45	Magatzem de potasses i trabucador de vaç	4.663,00	O.M. 8-maig-58	TRAMER, SA	52.083
46	Dipòsit regulador de sals potàssiques	3.048,00	R.O. 20-nov-30	TRAMER, SA	34.044
47	Trabucador de vagon	253,00	O.M. 16-nov-59	TRAMER, SA	2.826
48	Magatzem de sals	2.200,00	O.M. 23-gen-69	TRAMER, SA	24.573
49	Dipòsit regulador i inst. càrrega-descàrrega	2.836,00	R.O. 16-gen-26	TRAMER, SA	31.677
50	Sitja per a grans "A"	2.970,00	O.M. 22-des-61	ERGRANSA	36.236
51	Estació càrrega i descàrrega de vagon	164,00	O.M. 21-mar-70	ERGRANSA	2.260
52	Ampliació Sitges "B" i "C"	4.440,00	O.M. 8-feb-78	ERGRANSA	54.171
53	Nau-Magatzem granel agroalimentaris	5.334,37	APB 30-oct.-95	ERGRANSA	65.083
54	Terminal per a olis i similars		APB 14-feb-96	BUNGE IBERICA, SA	
	Terreny	5.395,00			63.185
	Canonades	455,00 m. l.			2.664
55	Terminal per a olis i similars		O.M. 22-feb-63	RECEPTORA DE LÍQUIDOS, SL	
	Terreny	6.278,00			70.078
	Canonades	90,00 m. l.			502
56	Bar	95,87	APB 18-set-02	MARIBEL ROVIRA HERREROS	1.220
57	Instal·lació per a càrrega de vaixells	10.675,20	APB 13-dic-00	PORTCEMEN, SA	368.016
58	Magatzem de melassa		PAB 25-feb-91	LOIRET & HAENTJENS ESPAÑA, SA	
	Terreny	3.002,00			33.432
	Canonades	140,00 m. l.			877
OEST					
59	Estació mercaderies	5.481,00	O.M. 22-feb-22	FERROCARRILS GEN. CATALUNYA	42.480
60	Caseta	30,00	O.M. 13-mai-58	FERROCARRILS GEN. CATALUNYA	233
61	Parcel·la	31.790,00	O.M. 13-abr-77	BUNGE IBERICA, SA	327.448
SUD					
62	Terminal Pública de Contenidors	461.282,00	PAB 24-feb-92	TCB, SL	3.793.137 **
63	Via apartador	387,69	R.O. 15-gen-31	CLH, SA	3.147
64	Parcel·la	635,00	O.M. 19-feb-46	CLH, SA	5.155
65	Parcel·la	10.317,62	O.M. 1-des-62	CLH, SA	83.758
66	Parcel·la	73.080,00	O.M. 28-jul-67	CLH, SA	593.261
67	Oleoducte BAPRAT	2.175,00 m. l.	APB 23-feb-00	CLH, SA	8.215
PANTALÀ					
68	Pantalà atracada vaixells	9.627,20	O.M. 24-jun-66	CLH, SA	28.586 *
ÀLVAREZ DE LA CAMPA					
69	Planta extracció d'oli de soja	38.123,00	O.M. 23-gen-76	CARGILL ESPAÑA, SA	210.356
70	Estació de servei	3.024,00	PAB 28-gen-91	AGIP ESPAÑA, SA	3.973 *
71	Instal·lació Bàscula Pont de 60 Tm.	200,00	APB 25-abr-94	COL. OF. PESADORES Y MED. PUBLICOS	2.168
EV. FERNANDEZ					
72	Instal·lació d'un depot de contenidors	65.200,00	APB 26-gen-00	ALMAC. DE DEPÓSITO MARTAINER, SA	686.647
73	Parcel·la per a emmagatzematge i rep. de contenidors	68.006,00	APB 29-jul-98	PROGECO, SA	716.198
74	Parcel·la	1.811,22	APB 23-jul-01	REMOLCADORS BCN, SA	19.632
75	Parcel·la	1.455,78	APB 23-jul-01	SAR REMOLCADORS, SA	15.775
TRAM V					
76	Oficines	263,97	APB 10-nov-01	SDAD. ESTATAL DE ESTIBA Y DESESTIBA	2.862
PRÍncep D'ESPANYA					
77	Terminal multipropòsit:	350.509,00	APB 8-jul-98	TERMINAL CATALUNYA, SA	2.888.851 **
78	Laboratori	593,62	APB 28-oct.-98	SGS ESPAÑOLA DE CONTROL, SA	23.274
TRAM VI					

Núm.	Designació	Superfície m2	Data d'autorització inicial	Titular	Import ocupació més TSG
79	Parcel·la	24.920,60	APB 30 abr 03	TRANS-CATALA, SA	367.285
80	Dipòsit d'emmagatzematge	15.516,87	APB 31-oct.-01	LOGISTICA DE TIERRA, SL	183.639
81	Dipòsit d'emmagatzematge	32.300,35	APB 23-jul-97	DAMEX, SA	492.739
82	Magatzem per a sal	7.305,00	APB 30-set-98	SAL COSTA, SA	69.237
83	Explotació d'un centre assistencial	1.090,14	APB 25-oct-00	SDAD. ESTATAL DE ESTIBA Y DESESTIBA	10.332
84	Parcel·la per a taller	4.836,00	O.M. 20-set-77	SETRAM, SA	45.836
85	Llatzaret i Laboratori	3.606,40	O.M. 3-mar-72	GENERALITAT DE CATALUNYA	16.547
86	Subministrement aigua potable (Sector 5)	3.764,00 m. l.	APB 27-oct-95	AGUAS DE BARCELONA, SA	-
DÀRSENA SUD					
87	Terminal d'automòbils	291.977,00	PAB 27-nov-89	AUTOTERMINAL, SA	2.448.997
88	Terminal d'automòbils	84.387,43	PAB 25-nov-92	SETRAM, SA	783.154
ZONA SUD					
89	Nau industrial al carrer Y	12.094,00	PAB 8-oct-90	CONTENOSA	131.114
90	Parcel·la	10.000,00	APB 17 dic 03	HIANSA, SA	100.223
91	Parcel·la	6.931,97	APB 24-jul-02	HORMIGONES UNILAND, SA	75.151
92	Estació de servei	5.250,00	PAB 28-gen-91	AGIP ESPAÑA, SA	6.596
93	Nau industrial	4.926,00	PAB 26-feb-91	MINIS. HACIENDA (DUANA)	exempt
94	Nau per a embalatge industrial	10.207,00	PAB 27-mai-91	SERVEIS RECIPÉ (TM2)	85.899 *
INFLAMABLES					
94	Rentador de cisternes	10.992,70	APB 25-jun-98	LAVADEROS DE CISTERNAS, SA	119.175
95	Parcel·la per a magatzem d'hidrocarburs i derivats	107.607,40	PAB 03-oct-88	DECAL ESPAÑA, SA	979.596
96	Terminal productes químics	30.159,24	O.M. 04-oct-73	TERMINALES QUÍMICOS, SA	283.305
97	Terminal granel líquid d'us general	20.473,10	APB 30-nov-05	TERMINALES QUÍMICOS, SA	214.411
	Superfície aèria	57,69			
					**
97	Terminal productes químics	37.740,00	O.M. 15-jun-71	TERMINALES PORTUARIAS, SL	321.170 **
98	Terminal productes químics	56.129,00	O.M. 27-jul-71	TERMINALES PORTUARIAS, SL	480.345 **
99	Terminal productes petrolífers	61.032,00	APB 15-feb-95	TERMINALES PORTUARIAS, SL	516.626 **
98	Parcel·la per a magatzem de produc. líquid	27.411,42	O.M. 17-set-73	RECEPTORA DE LÍQUIDOS, SL	412.323
99	Planta de regasificació		O.M. 24-feb-65	ENAGAS, SA	
	Terreny reblert	139505			937.055
	Terreny	130.247,00			1.137.196
	Canonades i canalització aèria	6.916,00			60.384
	Superfície làmina d'aigua	1422,3			41.990
100	Parcel·la per a tractament de residus		PAB 27-mai-91	ECOLOGICA IBERICA Y MEDITERRANEA	
	Terreny	12.887,10			139.951
	Rack aeri	59,76			270
101	Gaseoducte		APB 30-jun-99	ENAGAS, SA	
	Gasoducte submarí	11.770,00 m. l.			1.688
	Gasoducte submarí part terrestre	1.050,00 m. l.			4.618
102	Subministrement aigua potable (Sector 4)	3.515,00 m. l.	APB 23-jul-97	AGUAS DE BARCELONA, SA	-

Núm.	Designació	Superfície m2	Data d'autorització inicial	Titular	Import ocupació més TSG
RASA CANONADES					
103	Canonades	1.946,00 m. l.	PAB 3-oct-88	DECAL ESPAÑA, SA	18.325
104	Canonades	2.365,00 m. l.	PAB 3-oct-88	DECAL ESPAÑA, SA	22.270
105	Canonades	851,00 m. l.	PAB 31-gen-89	TERMINALES QUÍMICOS, SA	7.775
106	Canonades	420,81 m. l.	APB 30-nov-05	TERMINALES QUÍMICOS, SA	4.312
107	Canonades	2.392,00 m. l.	J.P. 12-des-74	TERMINALES PORTUARIAS, SL	18.160
108	Canonades	1.053,00 m. l.	PAB 1-gen-91	RECEPTORA DE LÍQUIDOS, SL	9.585
109	Trams de gasoducte	3.049,00 m. l.	APB 25-abril-01	ENAGAS, SA	17.076
110	Gasoducte	2.300,00 m. l.	APB 26-maig-99	ENAGAS, SA	15.857
111	Canonades	1.737,00 m. l.	APB 26-jun-96	GAS NATURAL SDG, SA	12.034
112	Canonades	5.744,00 m. l.	APB 27-nov.02	GESTORA CONCESION PUERTO BCN AIE	
NOU CONTRADIC					
113	Superfície per la instal·lació d'un parc de terminals	421.861,00	APB 26-jun-96	MUELLES Y ESPACIOS PORTUARIOS, SA	1.546.551
	Z.A.L. (1ª. FASE)	424.286,50	varis	CENTRO INTERMODAL LOGÍSTICA, SA	3.616.216
	Z.A.L. (2ª. FASE)	717.637,00	varis	CENTRO INTERMODAL LOGÍSTICA, SA	906.471
OTROS					
114	Parcel·la	492,14	APB 29-maig-02	AJUNTAMENT DE CADAQUÉS	5.838
115	Parc d'esculls	90.251,00	APB 18-dec-02	AJUNTAMENT DE BARCELONA	-
116	Parcel·la	238,47	APB 18-dec-02	AJUNTAMENT DE TOSSA DE MAR	-
117	Parcel·la	233,62	APB 18-dec-02	AJUNTAMENT DE PALAFRUGELL	-
(**) modificades durant l'any.					
(*) Baixes produïdes durant l'any.					

3.2. Autoritzades l'any 2006

Núm.	Designació	Data d'autorització	Titular	Taxa Euros/m2/any	Import anual (euros)
1	Atorgament d'una concessió administrativa destinada a la instal·lació d'un dipòsit de contenidors buits	APB 29-mar-2006	TERMINAL CATALUNYA, SA	8,78	526.429,80
2	Modificació d'una concessió administrativa i extinció anticipada de les altres dues	APB 29-mar-2006	TERMINALES PORTUARIAS, SL	10,25	1.767.705,77
3	Atorgament d'una concessió administrativa entre els carrers Y i Z	APB 26-abr-2006	SERVICIO RECIBE TM2	10,25	157.881,68
4	Ampliació de la concessió administrativa destinada a la construcció i explotació d'una nau de pintura en el Moll Nou	APB 26-abr-2006	MARINA BARCELONA 92, SA	10,25	13.030,93
5	Modificació de la concessió administrativa destinada a la explotació de l'EE.MM. "A" i "B" del moll Adossat	APB 19-jul-2006	CREUERS DEL PORT DE BARCELONA, SA	11,71	100.404,25
6	Ratificació del conveni per a la modificació de la concessió administrativa del pantalà per a petrolers.	APB 13-sep-2006	CIA. LOGÍSTICA DE HIDROCARBUROS, SA	2,79	26.307,67
7	Modificació de la concessió administrativa destinada a la construcció i explotació d'una terminal de contenidors en el moll Sud	APB 25-oct-2006	TERMINAL DE CONTENIDORS DE BARCELONA, SL	13,18	4.944.220,78
8	Modificació de la concessió administrativa destinada a la construcció i explotació d'una terminal multipropòsit en el moll Príncep d'Espanya	APB 15-nov-2006	TERMINAL CATALUNYA, SA	9,76	3.788.343,19
9	Atorgament d'una concessió administrativa en la terminal Prat	APB 15-nov-2006	TERMINAL CATALUNYA, SA	7,32	
10	Atorgament d'una concessió administrativa per a la gestió, desenvolupament, construcció i explotació del "pla especial de la nova bocana" (hotel, aparcament i urbanització).	APB 20-dec-2006	NOVA BOCANA BARCELONA, SA	18,30	938.387,40



4 Estadístiques de tràfic

Aquest capítol conté una extensa descripció del tràfic del Port de Barcelona. Aquestes estadístiques mostren el moviment de passatgers, el nombre de vaixells entrats, - classificats segons dimensions, bandera i tipus - i el tràfic de mercaderies registrat l'any 2006. Cal destacar que el punt 4.7 conté informació específica sobre el trànsit contenitzat i que el punt 4.8 ofereix un resum del conjunt del tràfic del Port de Barcelona.

INTRODUCCIÓ

4.1. Tràfic de passatge

4.1.1. Passatgers

4.1.1.1. Passatgers, nombre

4.1.1.2. Passatgers de línia regular, nombre. Ports d'origen i de destinació

4.1.2. Vehicles en règim de passatge. Nombre d'unitats

4.2. Vaixells

4.2.1. Vaixells mercants

4.2.1.1. Distribució per tonatge

4.2.1.2. Distribució per bandera

4.2.1.3. Distribució per tipus de vaixells

4.2.2. Vaixells de guerra

4.2.3. Embarcacions de pesca fresca

4.2.4. Embarcacions d'esbarjo

4.2.5. Vaixells entrats per desballestar

4.2.6. Altres embarcacions

4.3. Mercaderies

4.3.1. Mogudes per molls i atracadors del Servei

4.3.2. Mogudes per molls i atracadors de particulars

4.3.3. Embarcades i desembarcades durant l'any

4.3.4. Total mercaderies per països d'origen i destinació

4.3.5. Mercaderies transbordades

4.3.6. Tràfic de càrrega horitzontal

4.3.6.1 Resum del tràfic de càrrega horitzontal

4.3.6.2 Unitats de transport intermodal (UTI) de càrrega horitzontal

4.3.6.3 Unitats de vehicles en règim de mercaderia

4.3.7. Classificació de mercaderies

4.3.7.1 Classificació segons la seva naturalesa

4.3.7.2 Classificació segons la seva naturalesa i presentació

4.3.7.3 Classificació de mercaderies en trànsit segons la seva naturalesa

4.3.7.4 Classificació de mercaderies segons NST-2000

4.4. Tràfic interior

4.5. Avituallaments

4.6. Pesca capturada

4.7. Tràfic de contenidors

4.7.1. Contenedors de 20 peus

4.7.2. Contenedors de més de 20 peus

4.7.2. Contenedors de més de 20 peus

- 4.7.4. Contenedors de 20 peus o més grans, en trànsit**
- 4.7.5. Total contenidors equivalents a 20 peus (TEUS)**
- 4.7.6. Contenedors equivalents a 20 peus (TEUS) en trànsit**
- 4.7.7. Mercaderies transportades en contenidors classificades segons la seva naturalesa**

- 4.8. Resum general del tràfic marítim**
 - 4.8.1. Quadre general n. 1**
 - 4.8.2. Quadre general n. 2 (inclòs el tràfic interior, avituallament i pesca fresca)**
 - 4.8.3. Quadre general n. 3**

- 4.9. Tràfic terrestre**

4 Estadístiques de tràfic

4.1. Tràfic de passatge

4.1.1. Passatgers

4.1.1.1. Passatgers, nombre

		Cabotatge	Exterior	Total	Interior
LÍNIA REGULAR	Embarcats	417.337	149.445	566.782	
	Desembarcats	390.159	179.167	569.326	
	Total	807.496	328.612	1.136.108	
DE CREUER	Inici de Línia			392.092	
	Final de Línia			399.293	
	En trànsit			611.258	

4.1.1.2. Passatgers de línia regular, nombre. Ports d'origen i de destinació

Port d'origen o destí	Cabotatge		Exterior		Total
	Embarcats	Desembarcats	Embarcats	Desembarcats	
ALCUDIA	2.942	2.766			5.708
BARCELONA	646	1.047			1.693
CIUDADELA	27.465	28.501			55.966
IBIZA	50.562	75.933			126.495
MAHON	79.108	76.995			156.103
PALMA DE MALLORCA	228.710	177.454			406.164
SAN ANTONIO	27.904	27.373			55.277
SUBTOTAL	417.337	390.069			807.406
CIVITAVECCHIA			96.510	105.972	202.482
GÉNOVA			47.860	68.802	116.662
SUBTOTAL			144.370	174.774	319.144
ALTRES			5.075	4.393	9.468
TOTAL	417.337	390.069	149.445	179.167	1.136.018

4.1.2. Vehicles en règim de passatge. Nombre d'unitats

Tipus de navegació	Tipus de vehicle	Embarcats	Desembarcats	Total
CABOTATGE	MOTOCICLETES	9.964	9.363	19.327
	COTXES	96.529	91.290	187.819
	FURGONETES**			
	AUTOBUSOS	1.012	384	1.396
	TOTAL	107.505	101.037	208.542
EXTERIOR	MOTOCICLETES	3.134	3.255	6.389
	COTXES	16.569	19.728	36.297
	FURGONETES**			
	AUTOBUSOS	1.025	1.237	2.262
	TOTAL	20.728	24.220	44.948
TOTAL		128.233	125.257	253.490

** No disponible

4.2. Vaixells

4.2.1. Vaixells mercants

4.2.1.1. Distribució per tonatge

	Total	Fins a 3.000	3.001 a 5000	5.001 a 10.000	10.001 a 25.000	25.001 a 50.000	més de 50.000
ESPANYOLS							
Nombre	2.394	160	192	617	899	518	8
Gt	33.535.933	414.841	799.622	4.610.692	13.516.100	13.460.024	734.654
ESTRANGERS							
Nombre	7.139	577	716	1.010	2.041	1.893	902
Gt	182.702.654	1.328.098	2.940.921	7.969.132	38.865.404	65.897.594	65.701.505
TOTAL							
Nombre	9.533	737	908	1.627	2.940	2.411	910
Gt	216.238.587	1.742.939	3.740.543	12.579.824	52.381.504	79.357.618	66.436.159
Percentatge sobre el total %							
Nombre	100,00%	7,73%	9,52%	17,07%	30,84%	25,29%	9,55%
GT	100,00%	0,81%	1,73%	5,82%	24,22%	36,70%	30,72%

4.2.1.2. Distribució per bandera

Bandera	Nº de buques	G.T.
ALBANIA	3	4.416
ALEMANYA	127	3.445.281
ANTIGUA I BARBUDA	341	2.486.077
ANTILLES NEERLANDESES	38	204.100
ARÀBIA SAUDITA	4	130.136
ALGÈRIA	39	910.196
ÀUSTRIA	65	305.236
BAHAMES	469	17.807.216
BARBADOS	1	2.481
BÈLGICA	1	81.792
BELIZE	5	83.970
BERMUDES	81	5.234.221
BULGÀRIA	74	545.932
CAMBODJA	3	8.775
ILLES CAIMAN	8	130.778
XINA	66	1.795.775
XIPRE	245	5.877.197
COMORES	14	31.386
COREA DEL SUD	14	652.464
DINAMARCA	77	791.004
EGIPTE	11	78.544
EMIRATS ÀRABS	15	488.010
ESPANYA	2.394	33.535.933
ESTATS UNITS	2	63.707
ESTÒNIA	2	5.309
ETIÒPIA	6	70.989
FILIPINES	25	679.931
FINLÀNDIA	3	6.021
FRANÇA	60	1.814.076
GEÒRGIA	7	31.274
GIBRALTAR	24	204.350
GRÈCIA	105	4.634.743
HONDURAS	1	1.711
HONG KONG	32	700.241
ÍNDIA	1	22.968
IRAN	3	25.172
IRLANDA	8	27.957

Bandera	Nº de buques	G.T.
ILLES MARSHALL	211	4.612.761
ILLES WALLIS Y FUTUNA	3	44.949
ISRAEL	51	2.568.243
ITÀLIA	1.017	29.160.011
JAPÓ	32	1.482.351
KUWAIT	13	422.942
LÍBAN	6	26.228
LIBÈRIA	402	14.636.001
LÍBIA	1	7.533
LITUÀNIA	15	40.616
LUXEMBURG	23	232.268
MALÀISIA	27	1.423.411
MALTA	531	8.678.048
MARROC	111	1.487.510
MONGÒLIA	2	3.652
NORUEGA	81	2.631.939
PAÏSOS BAIXOS (HOLANDA)	105	1.491.299
PANAMÀ	897	32.142.713
POLÒNIA	4	27.441
PORTUGAL	21	168.723
QATAR	9	292.806
REGNE UNIT	1.151	25.358.908
RUMANIA	3	8.023
RÚSSIA	25	184.107
SAINT KITTS AND NEVIS	1	1.703
SAN VICENTE Y LAS GRANADINAS	90	473.353
SEYCHELLES	1	21.353
SINGAPUR	38	1.431.743
SÍRIA	2	22.894
ESLOVÀQUIA	7	26.588
SUÈCIA	14	810.235
SUÏSSA	6	17.994
TAILÀNDIA	1	7.659
TAIWAN (REPÚBLICA XINA)	32	1.202.203
TUNÍSIA	41	721.445
TURQUIA	153	793.322
UCRAÏNA	15	47.626
VANUATU	17	608.617
TOTAL	9.533	216.238.587

4.2.1.3. Distribució per tipus de vaixells

Tipus de vaixells	Espanyols		Estrangers		Totales	
	Nº	GT	Nº	GT	Nº	GT
TANCS	66	1.231.479	691	13.616.571	757	14.848.050
GRANELERS	48	162.000	129	2.677.198	177	2.839.198
CÀRREGA GENERAL	33	245.526	1.163	5.520.379	1.196	5.765.905
RO-RO MERCADERIES	316	4.370.711	1.112	31.507.455	1.428	35.878.166
RO-RO MIXTOS	1.728	24.721.812	1.329	31.062.407	3.057	55.784.219
NOMÉS PASSATGE	1	7.478	706	37.202.720	707	37.210.198
PORTACONTENIDORS	202	2.796.927	1.951	60.252.585	2.153	63.049.512
FRIGORÍFICS	0	0	47	566.878	47	566.878
PETROLIERS	0	0	11	296.461	11	296.461
TOTAL TIPUS VAIXELL	2.394	33.535.933	7.139	182.702.654	9.533	216.238.587

4.2.2. Vaixells de guerra

	Espanyols	Estrangers	Total
Nombre	15	26	41
Ton. desplaçament	13.293	145.921	159.214

4.2.3. Embarcacions de pesca fresca

Amb base al port

Nombre:**	67
GT:	n/d

** Font Capitanía Marítima de Barcelona.

4.2.4. Embarcacions d'esbarjo

Nombre:**	35.096
GT:	n/d

** Font Capitanía Marítima de Barcelona.

4.2.5. Vaixells entrats per desballestar

No hi ha dades

4.2.6. Altres embarcacions

Tipus	Nombre	G.T.
Auxiliar	4	570
Barcaza	8	2.828
Bote prácticos	5	75
Draga	9	36.412
Lancha	12	158
Oceanogràfic	4	2.096
Pontona	1	7.319
Remolcador	31	10.314
Training	6	1.370
Altres	3	5.169
TOTAL	83	66.311

4.3. Mercaderies

4.3.1. Mogudes per molls i atracadors del Servei

Mercaderies	Cabotatge			Exterior			Total cab+ext		
	Càrrega	Descàrrega	Total	Càrrega	Descàrrega	Total	Càrrega	Descàrrega	Total
G. líquids									
2 FUEL	900	92.375	93.275	1.000	289.919	290.919	1.900	382.294	384.194
3 GASOILS			0		1.930.288	1.930.288	0	1.930.288	1.930.288
4 GASOLINA	7.318	209.456	216.774		241.909	241.909	7.318	451.366	458.684
6 ALTRES PRODUCTES PETROLÍFERS			0		37.580	37.580	0	37.580	37.580
7 GASOS ENERGÈTICS DEL PETROLI		40.357	40.357		58.393	58.393	0	98.750	98.750
16 ADOB NATURAL/ARTIFICIAL			0		3.375	3.375	0	3.375	3.375
17 PRODUCTES QUÍMICS	31.249	107.224	138.474	105.026	610.638	715.665	136.276	717.863	854.138
24 VINS, BEGUDES, ALCOHOLS I DERIVATS	372		372	820	11.634	12.454	1.192	11.634	12.826
29 OLIS I GREIXOS		380	380	47.393	424.164	471.558	47.393	424.544	471.938
30 ALTRES PRODUCTES ALIMENTARIS			0		18.661	18.661	0	18.661	18.661
TOTAL	39.839	449.794	489.633	154.240	3.626.561	3.780.800	194.079	4.076.354	4.270.433
G. sòlids inst. esp.									
18 CIMENT I CLÍNQUER	10	423.539	423.549	45.891	363.943	409.834	45.901	787.482	833.383
21 CEREALS I LES SEVES FARINES		0	0		612.270	612.270	0	612.270	612.270
22 FAVES I FARINA DE SOJA			0		687.296	687.296	0	687.296	687.296
23 FRUITES, HORTALISSES, LLEGUMS			0		18.534	18.534	0	18.534	18.534
TOTAL	10	423.539	423.549	45.891	1.682.043	1.727.934	45.901	2.105.581	2.151.482
G. sòlid. sense int.esp.									
10 ALTRES MINERALS		18.908	18.908		113.977	113.977	0	132.885	132.885
11 FERRALLA	4.002	15.421	19.422	24	378.412	378.436	4.026	393.833	397.858
12 CARBONS			0		229.792	229.792	0	229.792	229.792
15 POTASSES	26.870		26.870	289.143		289.143	316.013	0	316.013
16 ADOB NATURAL/ARTIFICIAL			0		3.497	3.497	0	3.497	3.497
17 PRODUCTES QUÍMICS			0		34.994	34.994			
21 CEREALS I LES SEVES FARINES			0	5.540	48.672	54.212			
25 SAL COMUNA		27.557	27.557			0	0	27.557	27.557
34 RESTA MERCADERIA SEGONS LA SEVA NATURALESA			0		11.861	11.861			
37 PINSO I FARRATGES			0	14.685		14.685	14.685	0	14.685
TOTAL	30.872	61.886	92.758	309.392	821.205	1.130.597	340.264	883.091	1.223.355
General									
1 CRU DE PETROLI	23	65	88	404	321	726	428	386	813
2 FUEL	3.089	106	3.196	4.500	787	5.287	7.589	894	8.483
3 GASOILS	86	1	87	373	23	396	459	24	483
4 GASOLINA	728		728	48	23	70	775	23	798
5 ASFALT	247		247	316	223	538	563	223	786
6 ALTRES PRODUCTES PETROLÍFERS	5.034	22	5.056	30.294	43.988	74.283	35.328	44.011	79.339
7 GASOS ENERGÈTICS DEL PETROLI	33.056	1.021	34.077	4.780	10.468	15.247	37.835	11.489	49.324

Mercaderies	Cabotatge			Exterior			Total cab+ext		
	Càrrega	Descàrrega	Total	Càrrega	Descàrrega	Total	Càrrega	Descàrrega	Total
8 MINERAL DE FERRO	45	4	49	454	731	1.185	499	734	1.234
9 PIRITES, PIRITES CALCINADES	35		35	534	234	769	569	234	804
10 ALTRES MINERALS	46.926	6.071	52.997	488.900	498.500	987.400	535.826	504.571	1.040.397
11 FERRALLA	198	65.691	65.890	38.705	48.380	87.086	38.904	114.072	152.975
12 CARBONS	890	774	1.664	10.910	30.030	40.940	11.800	30.804	42.604
13 PRODUCTES SIDERÚRGICS	170.830	1.252	172.082	328.772	1.082.108	1.410.880	499.603	1.083.360	1.582.962
14 FOSFATS	317	20	337	2.604	4.661	7.264	2.921	4.681	7.602
15 POTASSES	16		16	2.995	4.422	7.417	3.011	4.422	7.433
16 ADOB NATURAL/ARTIFICIAL	15.683	129	15.811	30.005	26.351	56.355	45.687	26.479	72.166
17 PRODUCTES QUÍMICS	219.824	18.167	237.991	1.880.744	1.439.431	3.320.175	2.100.568	1.457.598	3.558.166
18 CIMENT I CLÍNQUER	65.404	202	65.606	8.870	3.948	12.819	74.274	4.150	78.425
19 FUSTES	25.601	1.532	27.133	96.631	127.023	223.654	122.232	128.556	250.787
20 ALTRES MATERIALS DE CONSTRUCCIÓ	220.268	5.191	225.459	567.305	493.952	1.061.257	787.573	499.143	1.286.716
21 CEREALS I LES SEVES FARINES	28.344	1.309	29.654	53.930	56.944	110.874	82.274	58.254	140.528
22 FAVES I FARINA DE SOJA	397	197	594	1.066	2.320	3.386	1.463	2.517	3.980
23 FRUITES, HORTALISSES, LLEGUMS	55.074	54.352	109.425	193.091	296.513	489.604	248.164	350.865	599.029
24 VINS, BEGUDES, ALCOHOLS I DERIVATS	292.224	19.586	311.810	378.004	233.075	611.078	670.228	252.660	922.888
25 SAL COMUNA	2.185	487	2.672	19.874	24.614	44.488	22.059	25.101	47.160
26 PAPER I PASTA	35.544	45.076	80.620	1.037.609	523.521	1.561.130	1.073.153	568.597	1.641.750
27 CONSERVES	6.102	69	6.172	132.959	164.925	297.885	139.062	164.995	304.056
28 TABAC, CAFÈ I CACAU	17.243	395	17.638	207.881	436.705	644.586	225.124	437.100	662.224
29 OLIS I GREIXOS	13.182	1.120	14.301	151.784	66.744	218.528	164.965	67.864	232.829
30 ALTRES PRODUCTES ALIMENTARIS	606.202	24.913	631.116	636.898	567.403	1.204.301	1.243.100	592.316	1.835.416
31 MAQUINÀRIA I RECANVIS	117.800	23.900	141.700	616.098	872.973	1.489.071	733.898	896.873	1.630.771
32 AUTOMÒBILS I PECES	87.807	22.393	110.200	860.220	595.624	1.455.844	948.027	618.018	1.566.045
33 PESCA CONGELADA	3.897	1.275	5.172	23.092	37.670	60.762	26.989	38.945	65.934
34 RESTA MERCADERIA SEGONS LA SEVA NATURALESA	698.298	96.109	794.407	1.664.400	2.608.237	4.272.636	2.362.698	2.704.345	5.067.043
35 GAS NATURAL	5.534	60	5.594	302	308	610	5.837	368	6.204
36 ALTRES PRODUCTES METAL·LÚRGICS	7.837	177	8.014	87.042	146.208	233.250	94.879	146.385	241.264
37 PINSO I FARRATGES	106.924	1.644	108.568	181.409	85.597	267.006	288.333	87.241	375.575
38 TARA DE PLATAFORMES I VAGONS (RO-RO)	1.305.911	1.226.188	2.532.099	503.397	486.098	989.495	1.809.307	1.712.287	3.521.594
39 TARA DE CONTENIDORS	325.037	298.572	623.609	1.995.724	2.056.241	4.051.964	2.320.761	2.354.812	4.675.573
TOTAL	4.523.843	1.918.071	6.441.913	12.242.923	13.077.323	25.320.246	16.766.766	14.995.394	31.762.160
TOTAL	4.594.564	2.853.289	7.447.853	12.752.446	19.207.131	31.959.577	17.347.010	22.060.421	39.407.430

4.3.2. Mogudes per molls i atracadors de particulars

Mercancías	Cabotatge			Exterior			Total cab+ext		
	Càrrega	Descàrrega	Total	Càrrega	Descàrrega	Total	Càrrega	Descàrrega	Total
G. líquids									
2 FUEL		472.329	472.329			0	0	472.329	472.329
3 GASOILS	17.321	21.249	38.570	16.773	539.003	555.777	34.095	560.252	594.347
4 GASOLINA	19.485	115.729	135.214	0	240.396	240.396	19.485	356.125	375.610
29 OLIS I GREIXOS			0	24.000		24.000	24.000	0	24.000
35 GAS NATURAL			0		4.799.655	4.799.655	0	4.799.655	4.799.655
TOTAL	36.806	609.308	646.114	40.773	5.579.054	5.619.828	77.579	6.188.362	6.265.941
G. sòlids inst. esp.									
22 FAVES I FARINA DE SOJA			0	1.928	679.538	681.465	1.928	679.538	681.465
G. sòlid. sense int. esp.									
37 PINSO I FARRATGES			0	51.279		51.279	51.279	0	51.279
General									
17 PRODUCTES QUÍMICS			0		1	1	0	1	1
34 RESTA MERCADERIA SEGONS LA SEVA NATURALESA			0		1	1	0	1	1
TOTAL	0	0	0	0	2	2	0	2	2
TOTAL	36.806	609.308	646.114	93.981	6.258.594	6.352.575	130.787	6.867.902	6.998.689

4.3.3. Embarcades i desembarcades durant l'any

Mercaderies	Cabotatge			Exterior			Total cab+ext		
	Càrrega	Descàrrega	Total	Càrrega	Descàrrega	Total	Càrrega	Descàrrega	Total
G. líquids									
2 FUEL	900	564.705	565.605	1.000	289.919	290.919	1.900	854.623	856.523
3 GASOILS	17.321	21.249	38.570	16.773	2.469.291	2.486.065	34.095	2.490.541	2.524.635
4 GASOLINA	26.803	325.186	351.988	0	482.305	482.305	26.803	807.491	834.294
6 ALTRES PRODUCTES PETROLÍFERS			0		37.580	37.580	0	37.580	37.580
7 GASOS ENERGÈTICS DEL PETROLI		40.357	40.357		58.393	58.393	0	98.750	98.750
16 ADOB NATURAL/ARTIFICIAL			0		3.375	3.375	0	3.375	3.375
17 PRODUCTES QUÍMICS	31.249	107.224	138.474	105.026	610.638	715.665	136.276	717.863	854.138
24 VINS, BEGUDES, ALCOHOLS I DERIVATS	372		372	820	11.634	12.454	1.192	11.634	12.826
29 OLIS I GREIXOS		380	380	71.393	424.164	495.558	71.393	424.544	495.938
30 ALTRES PRODUCTES ALIMENTARIS			0		18.661	18.661	0	18.661	18.661
35 GAS NATURAL			0		4.799.655	4.799.655	0	4.799.655	4.799.655
TOTAL	76.645	1.059.101	1.135.747	195.013	9.205.615	9.400.628	271.659	10.264.716	10.536.375
G. sòlids inst. esp.									
18 CIMENT I CLÍNQUER	10	423.539	423.549	45.891	363.943	409.834	45.901	787.482	833.383
21 CEREALS I LES SEVES FARINES		0	0		612.270	612.270	0	612.270	612.270
22 FAVES I FARINA DE SOJA			0	1.928	1.366.834	1.368.761	1.928	1.366.834	1.368.761

Mercaderies	Cabotatge			Exterior			Total cab+ext		
	Càrrega	Descàrrega	Total	Càrrega	Descàrrega	Total	Càrrega	Descàrrega	Total
23 FRUITES, HORTALISSES, LLEGUMS			0		18.534	18.534	0	18.534	18.534
TOTAL	10	423.539	423.549	47.819	2.361.580	2.409.399	47.829	2.785.119	2.832.948
G. sòlid. sense int.esp.									
10 ALTRES MINERALS		18.908	18.908		113.977	113.977	0	132.885	132.885
11 FERRALLA	4.002	15.421	19.422	24	378.412	378.436	4.026	393.833	397.858
12 CARBONS			0		229.792	229.792	0	229.792	229.792
15 POTASSES	26.870		26.870	289.143		289.143	316.013	0	316.013
16 ADOB NATURAL/ARTIFICIAL			0		3.497	3.497	0	3.497	3.497
17 PRODUCTES QUÍMICS			0		34.994	34.994	0	34.994	34.994
21 CEREALS I LES SEVES FARINES			0	5.540	48.672	54.212	5.540	48.672	54.212
25 SAL COMUNA		27.557	27.557			0	0	27.557	27.557
34 RESTA MERCADERIA SEGONS LA SEVA NATURALESA			0		11.861	11.861	0	11.861	11.861
37 PINSO I FARRATGES			0	65.965		65.965	65.965	0	65.965
TOTAL	30.872	61.886	92.758	360.672	821.205	1.181.876	391.543	883.091	1.274.634
General									
1 CRU DE PETROLI	23	65	88	404	321	726	428	386	813
2 FUEL	3.089	106	3.196	4.500	787	5.287	7.589	894	8.483
3 GASOILS	86	1	87	373	23	396	459	24	483
4 GASOLINA	728		728	48	23	70	775	23	798
5 ASFALT	247		247	316	223	538	563	223	786
6 ALTRES PRODUCTES PETROLÍFERS	5.034	22	5.056	30.294	43.988	74.283	35.328	44.011	79.339
7 GASOS ENERGÈTICS DEL PETROLI	33.056	1.021	34.077	4.780	10.468	15.247	37.835	11.489	49.324
8 MINERAL DE FERRO	45	4	49	454	731	1.185	499	734	1.234
9 PIRITES, PIRITES CALCINADES	35		35	534	234	769	569	234	804
10 ALTRES MINERALS	46.926	6.071	52.997	488.900	498.500	987.400	535.826	504.571	1.040.397
11 FERRALLA	198	65.691	65.890	38.705	48.380	87.086	38.904	114.072	152.975
12 CARBONS	890	774	1.664	10.910	30.030	40.940	11.800	30.804	42.604
13 PRODUCTES SIDERÚRGICS	170.830	1.252	172.082	328.772	1.082.108	1.410.880	499.603	1.083.360	1.582.962
14 FOSFATS	317	20	337	2.604	4.661	7.264	2.921	4.681	7.602
15 POTASSES	16		16	2.995	4.422	7.417	3.011	4.422	7.433
16 ADOB NATURAL/ARTIFICIAL	15.683	129	15.811	30.005	26.351	56.355	45.687	26.479	72.166
17 PRODUCTES QUÍMICS	219.824	18.167	237.991	1.880.744	1.439.432	3.320.176	2.100.568	1.457.599	3.558.167
18 CIMENT I CLÍNQUER	65.404	202	65.606	8.870	3.948	12.819	74.274	4.150	78.425
19 FUSTES	25.601	1.532	27.133	96.631	127.023	223.654	122.232	128.556	250.787
20 ALTRES MATERIALS DE CONSTRUCCIÓ	220.268	5.191	225.459	567.305	493.952	1.061.257	787.573	499.143	1.286.716
21 CEREALS I LES SEVES FARINES	28.344	1.309	29.654	53.930	56.944	110.874	82.274	58.254	140.528
22 FAVES I FARINA DE SOJA	397	197	594	1.066	2.320	3.386	1.463	2.517	3.980
23 FRUITES, HORTALISSES, LLEGUMS	55.074	54.352	109.425	193.091	296.513	489.604	248.164	350.865	599.029
24 VINS, BEGUDES, ALCOHOLS I DERIVATS	292.224	19.586	311.810	378.004	233.075	611.078	670.228	252.660	922.888
25 SAL COMUNA	2.185	487	2.672	19.874	24.614	44.488	22.059	25.101	47.160
26 PAPER I PASTA	35.544	45.076	80.620	1.037.609	523.521	1.561.130	1.073.153	568.597	1.641.750
27 CONSERVES	6.102	69	6.172	132.959	164.925	297.885	139.062	164.995	304.056

Mercaderies	Cabotatge			Exterior			Total cab+ext		
	Càrrega	Descàrrega	Total	Càrrega	Descàrrega	Total	Càrrega	Descàrrega	Total
28 TABAC, CAFÈ I CACAU	17.243	395	17.638	207.881	436.705	644.586	225.124	437.100	662.224
29 OLIS I GREIXOS	13.182	1.120	14.301	151.784	66.744	218.528	164.965	67.864	232.829
30 ALTRES PRODUCTES ALIMENTARIS	606.202	24.913	631.116	636.898	567.403	1.204.301	1.243.100	592.316	1.835.416
31 MAQUINÀRIA I RECANVIS	117.800	23.900	141.700	616.098	872.973	1.489.071	733.898	896.873	1.630.771
32 AUTOMÒBILS I PECES	87.807	22.393	110.200	860.220	595.624	1.455.844	948.027	618.018	1.566.045
33 PESCA CONGELADA	3.897	1.275	5.172	23.092	37.670	60.762	26.989	38.945	65.934
34 RESTA MERCADERIA SEGONS LA SEVA NATURALESA	698.298	96.109	794.407	1.664.400	2.608.238	4.272.638	2.362.698	2.704.347	5.067.045
35 GAS NATURAL	5.534	60	5.594	302	308	610	5.837	368	6.204
36 ALTRES PRODUCTES METAL·LÚRGICS	7.837	177	8.014	87.042	146.208	233.250	94.879	146.385	241.264
37 PINSO I FARRATGES	106.924	1.644	108.568	181.409	85.597	267.006	288.333	87.241	375.575
38 TARA DE PLATAFORMES I VAGONS (RO-RO)	1.305.911	1.226.188	2.532.099	503.397	486.098	989.495	1.809.307	1.712.287	3.521.594
39 TARA DE CONTENIDORS	325.037	298.572	623.609	1.995.724	2.056.241	4.051.964	2.320.761	2.354.812	4.675.573
TOTAL	4.523.843	1.918.071	6.441.913	12.242.923	13.077.326	25.320.248	16.766.766	14.995.396	31.762.162
TOTAL	4.631.370	3.462.597	8.093.967	12.846.426	25.465.725	38.312.152	17.477.796	28.928.322	46.406.119

4.3.4. Total mercaderies per països d'origen i destinació

Pais	Embarcades	Desembarcades	Total
ALBÀNIA	309		309
ALEMANYA	36.743	180.455	217.198
ANGOLA	7.123	338	7.462
ANTIGUA I BARBUDA	11		11
ANTILLES NEERLANDESES	1.739	155	1.894
ARÀBIA SAUDITA	247.607	612.921	860.528
ALGÈRIA	677.806	1.068.062	1.745.868
ARGENTINA	108.483	262.764	371.247
ARUBA	73	68.501	68.574
AUSTRÀLIA	108.096	37.294	145.389
AZERBAIDJAN	197		197
BAHAMES	2.468	2.768	5.237
BAHRAIN	11.034	10.274	21.308
BANGLADESH	10.339	48.448	58.786
BARBADOS	1.936	690	2.626
BÈLGICA	36.987	116.889	153.875
BELIZE	493	208	701
BENÍN	24.984	2.728	27.712
BERMUDES	11		11
BRASIL	369.852	2.004.870	2.374.722
BRUNEI	176		176
BULGÀRIA	29.727	172.155	201.883
BURKINA FASO	221	21	242
CAP VERD	2.508	183	2.691
CAMBODJA (KAMPUCHEA)	62	6.176	6.239
CAMERUN	31.214	21.480	52.694
CANADÀ	136.003	268.999	405.002
XILE	57.874	111.115	168.989
XINA (EXCEPT. HONG KONG I MACAO)	732.090	1.995.902	2.727.993
XIPRE	34.393	2.690	37.083
COLÒMBIA	53.115	100.225	153.340
COMORES	65		65
CONGO	1.645	50	1.695
COREA DEL NORD		1.113	1.113
COREA DEL SUD	83.615	208.155	291.770
COSTA D'IVORI	55.772	81.485	137.258
COSTA RICA	16.061	25.729	41.790

Pais	Embarcades	Desembarcades	Total
CROÀCIA	3.032	25	3.056
CUBA	87.981	16.999	104.980
DESCONOCIDO	149.085	28.342	177.427
DINAMARCA	6.637	5.769	12.406
DJIBOUTI	12.553	7.290	19.843
DOMINICA	46		46
EQUADOR	8.297	8.321	16.618
EGIPTE	201.013	1.134.779	1.335.793
EL SALVADOR	6.202	245	6.446
EMIRATS ÀRABS	236.246	143.254	379.501
ERITREA	22	21	43
ESLOVÈNIA	30.538	8.984	39.522
ESPANYA	5.062.621	3.845.095	8.907.716
ESTATS UNITS	1.071.305	1.181.422	2.252.727
ESTÒNIA	1.933	99.189	101.122
FED. RUSSA	84.612	553.912	638.524
FILIPINES	10.211	39.481	49.692
FINLÀNDIA	33.426	11.090	44.516
FIJI (ILLES)	38	16	54
FRANÇA	149.240	795.020	944.260
GABON	2.383	251	2.633
GÀMBIA	5.169		5.169
GEÒRGIA	29.096	23.907	53.003
GHANA	102.660	29.050	131.710
GIBRALTAR	11	33.452	33.464
GRANADA	155		155
GRÈCIA	343.801	277.933	621.734
GUADALUPE	2.121	786	2.907
GUAM	54		54
GUATEMALA	17.548	4.789	22.337
GUAIANA FRANCESA	380		380
GUINEA	9.619	3.650	13.270
GUINEA BISSAU	414		414
GUINEA EQUATORIAL	28.349	2.922	31.271
GUYANA	3.411	8.492	11.903
HAITÍ	15.637	410	16.046
HONDURES	14.720	6.005	20.725
HONG KONG	158.566	180.236	338.802
HONGRIA		42.418	42.418
ILES VIERGES (E. U.)	83		83
ÍNDIA	198.425	751.879	950.304
INDONÈSIA	39.593	383.909	423.502
IRAK	45		45
IRAN	120.030	18.853	138.883
IRLANDA	29.392	33.424	62.816
ISLÀNDIA	1.133	209	1.341
ISRAEL	287.349	276.277	563.626
ITÀLIA	1.914.134	3.482.071	5.396.205
JAMAICA	35.671	3.310	38.981
JAPÓ	97.699	418.441	516.141
JORDÀNIA	33.747	9.598	43.345
KÈNIA	14.399	33.714	48.113
KUWAIT	33.974	52.180	86.154
LETÒNIA	4.862	178.743	183.605
LÍBAN	59.468	18.571	78.039
LIBÈRIA	1.221		1.221
LÍBIA	36.253	375.601	411.854
LITUÀNIA	1.595	65.323	66.918
MACAO	33	38	71
MADAGASCAR	2.188	3.402	5.589
MALÀISIA	119.616	193.699	313.315
MALTA	52.714	118.481	171.194
MARROC	562.442	145.978	708.420
MARTINICA	2.128	267	2.395
MAURICI	3.339	3.260	6.599
MAURITÀNIA	9.594	74	9.668
MAYOTTE	136	10	147
MÈXIC	284.620	297.026	581.645
MOZAMBIC	3.334	2.130	5.464
MYANMAR (BIRMÀNIA)	134	289	422
NAMÍBIA	195	74	269
NICARAGUA	29	19	49

Pais	Embarcades	Desembarcades	Total
NIGÈRIA	180.720	670.493	851.213
NORUEGA	4.888	4.869	9.757
NOVA CALEDÒNIA	498	7	505
NOVA ZELANDA	15.480	9.744	25.224
OMAN	10.382	132.833	143.215
PAÏSOS BAIXOS (HOLANDA)	88.626	149.928	238.555
PANAMÀ	13.170	4.338	17.508
PAPOUASIE NOUVELLE GUINEE	33	69.740	69.773
PAQUISTAN	32.371	85.664	118.035
PARAGUAY	5.811	2.165	7.975
PERÚ	22.903	36.780	59.683
POLINÈSIA FRANCESA	516		516
POLÒNIA	6.027	44.360	50.387
PORTUGAL	160.037	135.326	295.364
PUERTO RICO	23.780	23.405	47.185
QATAR	10.702	1.705.222	1.715.924
REGNE UNIT	261.744	208.920	470.664
REP. DOMINICANA	35.940	22.140	58.080
REP. SUDAFRICANA	154.121	69.035	223.156
REP. DEL CONGO	4.486	2.125	6.611
REUNION	14.919	2.697	17.616
RUMANIA	43.361	185.893	229.254
SAINT KITTS AND NEVIS	19		19
SAMOA ESTADOUNIDENSE	8		8
SAN VICENTE Y LAS GRANADINAS	36		36
SANTA LUCIA	26		26
SENEGAL	179.208	3.657	182.865
SERBIA Y MONTENEGRO	1.252	37.552	38.804
SEYCHELLES	515		515
SIERRA LEONA	792	296	1.088
SINGAPUR	108.554	76.324	184.878
SÍRIA	62.449	41.256	103.705
SRI LANKA (CEILAN)	8.703	38.118	46.820
SUDAN	10.994	15.702	26.697
SUÈCIA	27.504	7.133	34.637
SURINAM	3.871	640	4.512
TAIWAN (REPUBLICA XINA)	63.953	108.432	172.385
TANZÀNIA	6.686	8.663	15.348
TAILÀNDIA	30.821	368.059	398.880
TOGO	25.998	5.304	31.302
TRINIDAD I TOBAGO	11.355	93.589	104.944
TUNÍSIA	245.205	157.393	402.599
TURQUIA	724.253	908.952	1.633.205
UCRAÏNA	47.115	178.870	225.985
URUGUAI	23.686	41.282	64.968
VANUATU	4		4
VENEZUELA	55.483	341.631	397.114
VIETNAM	14.365	138.169	152.535
IEMEN	14.883	18.369	33.252
TOTAL	17.477.796	28.928.322	46.406.119

4.3.5. Mercaderies transbordades

Sense dades

4.3.6. Tràfic de càrrega horitzontal

4.3.6.1. Resum del tràfic de càrrega horitzontal

	Cabotatge	Exterior	Total
Mercaderia embarcada			
En contenidors	398.906	209.531	608.437
En altres mitjans	3.204.427	2.023.827	5.228.254
TOTAL	3.603.333	2.233.358	5.836.691
Mercaderia desembarcada			
En contenidors	152.372	159.540	311.912
En altres mitjans	1.458.923	1.784.462	3.243.385
TOTAL	1.611.295	1.944.002	3.555.296
Mercaderia embarcada + desembarcada			
En contenidors	551.278	369.071	920.349
En altres mitjans	4.663.350	3.808.288	8.471.639
TOTAL	5.214.628	4.177.359	9.391.987

4.3.6.2. Unitats de transport intermodal (UTI) de càrrega horitzontal

Tipus	Cabotatge			Exterior			Total cab+ext		
	Càrrega	Descàrrega	Total	Càrrega	Descàrrega	Total	Càrrega	Descàrrega	Total
PLATAFORMA	91	42	133			0	91	42	133
CAMIÓ, FURGÓ FRIGORÍFIC	106.244	100.855	207.099	20.913	22.085	42.998	127.157	122.940	250.097
REMOLCADORS	33.096	36.963	70.059	21.482	22.030	43.512	54.578	58.993	113.571
TOTAL	139.431	137.860	277.291	42.395	44.115	86.510	181.826	181.975	363.801

4.3.6.3. Unitats de vehicles en règim de mercaderia

Tipus	Cabotatge		Exterior		Total		Total
	Embarcades	Desembarcades	Embarcades	Desembarcades	Embarcades	Desembarcades	
Cotxes	67.899	21.889	409.044	224.184	476.943	246.073	723.016
TOTAL	67.899	21.889	409.044	224.184	476.943	246.073	723.016

4.3.7. Classificació de mercaderies

4.3.7.1. Classificació segons la seva naturalesa

Mercaderia	Cabotatge			Exterior			Total		
	Càrrega	Descàrrega	Total	Càrrega	Descàrrega	Total	Càrrega	Descàrrega	Total
1 CRU DE PETROLI	23	65	88	404	321	726	428	386	813
2 FUEL	3.989	564.811	568.800	5.500	290.706	296.206	9.489	855.517	865.006
3 GASOILS	17.407	21.250	38.657	17.147	2.469.314	2.486.461	34.554	2.490.564	2.525.118
4 GASOLINA	27.530	325.186	352.716	48	482.328	482.375	27.578	807.513	835.091
5 ASFALT	247		247	316	223	538	563	223	786
6 ALTRES PRODUCTES PETROLÍFERS	5.034	22	5.056	30.294	81.568	111.863	35.328	81.590	116.919
7 GASOS ENERGÈTICS DEL PETROLI	33.056	41.378	74.434	4.780	68.860	73.640	37.835	110.239	148.074
8 MINERAL DE FERRO	45	4	49	454	731	1.185	499	734	1.234
9 PIRITES, PIRITES CALCINADES	35		35	534	234	769	569	234	804
10 ALTRES MINERALS	46.926	24.979	71.905	488.900	612.477	1.101.377	535.826	637.456	1.173.282
11 FERRALLA	4.200	81.112	85.312	38.729	426.792	465.522	42.929	507.905	550.834
12 CARBONS	890	774	1.664	10.910	259.822	270.731	11.800	260.595	272.396
13 PRODUCTES SIDERÚRGICS	170.830	1.252	172.082	328.772	1.082.108	1.410.880	499.603	1.083.360	1.582.962
14 FOSFATS	317	20	337	2.604	4.661	7.264	2.921	4.681	7.602
15 POTASSES	26.886		26.886	292.138	4.422	296.560	319.024	4.422	323.446
16 ADOB NATURAL/ARTIFICIAL	15.683	129	15.811	30.005	33.223	63.227	45.687	33.351	79.039
17 PRODUCTES QUÍMICS	251.073	125.391	376.464	1.985.771	2.085.064	4.070.835	2.236.844	2.210.456	4.447.299
18 CIMENT I CLÍNQUER	65.414	423.741	489.155	54.761	367.892	422.653	120.175	791.632	911.808
19 FUSTES	25.601	1.532	27.133	96.631	127.023	223.654	122.232	128.556	250.787
20 ALTRES MATERIALS DE CONSTRUCCIÓ	220.268	5.191	225.459	567.305	493.952	1.061.257	787.573	499.143	1.286.716
21 CEREALS I LES SEVES FARINES	28.344	1.309	29.654	59.470	717.886	777.355	87.814	719.195	807.009
22 FAVES I FARINA DE SOJA	397	197	594	2.993	1.369.154	1.372.147	3.390	1.369.351	1.372.741
23 FRUITES, HORTALISSES, LLEGUMS	55.074	54.352	109.425	193.091	315.047	508.137	248.164	369.398	617.563
24 VINS, BEGUDES, ALCOHOLS I DERIVATS	292.596	19.586	312.182	378.824	244.708	623.532	671.420	264.294	935.714
25 SAL COMUNA	2.185	28.044	30.229	19.874	24.614	44.488	22.059	52.658	74.717
26 PAPER I PASTA	35.544	45.076	80.620	1.037.609	523.521	1.561.130	1.073.153	568.597	1.641.750
27 CONSERVES	6.102	69	6.172	132.959	164.925	297.885	139.062	164.995	304.056
28 TABAC, CAFÈ I CACAU	17.243	395	17.638	207.881	436.705	644.586	225.124	437.100	662.224
29 OLIS I GREIXOS	13.182	1.500	14.681	223.177	490.908	714.085	236.359	492.408	728.767
30 ALTRES PRODUCTES ALIMENTARIS	606.202	24.913	631.116	636.898	586.063	1.222.961	1.243.100	610.977	1.854.077
31 MAQUINÀRIA I RECANVIS	117.800	23.900	141.700	616.098	872.973	1.489.071	733.898	896.873	1.630.771
32 AUTOMÒBILS I PECES	87.807	22.393	110.200	860.220	595.624	1.455.844	948.027	618.018	1.566.045
33 PESCA CONGELADA	3.897	1.275	5.172	23.092	37.670	60.762	26.989	38.945	65.934
34 RESTA MERCADERIA SEGONS LA SEVA NATURALESA	698.298	96.109	794.407	1.664.400	2.620.099	4.284.499	2.362.698	2.716.208	5.078.906
35 GAS NATURAL	5.534	60	5.594	302	4.799.963	4.800.266	5.837	4.800.023	4.805.860

4.3.7.3. Classificació de mercaderies en trànsit segons la seva naturalesa

Mercaderia	Cabotatge			Exterior			Total		
	Càrrega	Descàrrega	Total	Càrrega	Descàrrega	Total	Càrrega	Descàrrega	Total
1 CRU DE PETROLI			0	269	269	538	269	269	538
2 FUEL			0	718	768	1.486	718	768	1.486
3 GASOILS	17.321		17.321	16.773		16.773	34.095	0	34.095
4 GASOLINA	19.485		19.485	7		7	19.492	0	19.492
5 ASFALT			0	223	223	445	223	223	445
6 ALTRES PRODUCTES PETROLÍFERS			0	14.837	15.563	30.401	14.837	15.563	30.401
7 GASOS ENERGÈTICS DEL PETROLI			0	2.475	2.511	4.987	2.475	2.511	4.987
8 MINERAL DE FERRO			0	173	214	386	173	214	386
9 PIRITES, PIRITES CALCINADES			0	110	104	214	110	104	214
10 ALTRES MINERALS		46	46	349.143	347.138	696.281	349.143	347.184	696.327
11 FERRALLA		10	10	23.008	23.557	46.565	23.008	23.566	46.575
12 CARBONS			0	10.646	11.209	21.855	10.646	11.209	21.855
13 PRODUCTES SIDERÚRGICS		10	10	127.332	129.833	257.165	127.332	129.843	257.175
14 FOSFATS			0	2.386	2.602	4.988	2.386	2.602	4.988
15 POTASSES			0	2.190	2.190	4.380	2.190	2.190	4.380
16 ADOB NATURAL/ARTIFICIAL		19	19	11.201	11.202	22.403	11.201	11.221	22.422
17 PRODUCTES QUÍMICS		56	56	560.806	564.754	1.125.560	560.806	564.810	1.125.616
18 CIMENT I CLÍNQUER		16	16	3.322	3.592	6.913	3.322	3.608	6.929
19 FUSTES		0	0	83.477	85.141	168.618	83.477	85.142	168.618
20 ALTRES MATERIALS DE CONSTRUCCIÓ		232	232	333.082	332.651	665.733	333.082	332.883	665.965
21 CEREALS I LES SEVES FARINES			0	46.520	47.596	94.116	46.520	47.596	94.116
22 FAVES I FARINA DE SOJA			0	732	734	1.466	732	734	1.466
23 FRUITES, HORTALISSES, LLEGUMS			0	148.894	153.568	302.462	148.894	153.568	302.462
24 VINS, BEGUDES, ALCOHOLS I DERIVATS		24	24	173.856	169.419	343.275	173.856	169.444	343.300
25 SAL COMUNA			0	15.601	16.653	32.254	15.601	16.653	32.254
26 PAPER I PASTA			0	372.038	372.732	744.770	372.038	372.732	744.770
27 CONSERVES		26	26	121.372	120.905	242.276	121.372	120.930	242.302
28 TABAC, CAFÈ I CACAU	4	4	7	163.321	161.709	325.031	163.325	161.713	325.038
29 OLIS I GREIXOS			0	58.647	53.589	112.236	58.647	53.589	112.236
30 ALTRES PRODUCTES ALIMENTARIS	21	16	37	431.965	454.953	886.918	431.986	454.969	886.955
31 MAQUINÀRIA I RECANVIS		50	50	235.667	235.824	471.491	235.667	235.874	471.541
32 AUTOMÒBILS I PECES	8	28	36	192.305	197.039	389.344	192.314	197.066	389.380
33 PESCA CONGELADA			0	14.162	15.209	29.371	14.162	15.209	29.371
34 RESTA MERCADERIA SEGONS LA SEVA NATURALESA	55	277	332	736.814	743.646	1.480.459	736.869	743.923	1.480.792
35 GAS NATURAL			0	291	291	582	291	291	582
36 ALTRES PRODUCTES METAL·LÚRGICS			0	51.064	53.212	104.276	51.064	53.212	104.276
37 PINSO I FARRATGES		75	75	63.535	61.975	125.510	63.535	62.050	125.585
38 TARA DE PLATAFORMES I VAGONS (RO-RO)	4	51	55	1.923	1.790	3.713	1.927	1.841	3.768
39 TARA DE CONTENIDORS	21	5.449	5.470	852.847	890.859	1.743.706	852.868	896.308	1.749.176
TOTAL	36.918	6.389	43.308	5.223.733	5.285.222	10.508.954	5.260.651	5.291.611	10.552.262

4.3.7.4. Classificació de mercaderies segons NST-2000

4.4. Tràfic interior

No tenim tràfic interior

4.5. Avituallaments

Avituallaments	Tones
Combustibles líquids	808.981
Aigua	388.912
Gel	
Provisions	50.025
Diversos	
TOTAL	1.247.918

4.6. Pesca capturada

	Pes (kg)	Valor 1a venda (Euros)
Moluscos	105.577	630.630
Crustacis	49.622	1.305.122
Peixos	3.328.501	5.979.182
TOTAL PESCA FRESCA	3.483.700	7.914.934
Bacallà "verd"		
TOTAL PESCA CAPTURADA	3.483.700	7.914.934

4.7. Tràfic de contenidors

4.7.1. Contenidors de 20 peus

	Cabotatge		Exterior		Total	
	Nombre	Tones	Nombre	Tones	Nombre	Tones
EMBARCATS	43.276	442.707	285.289	4.443.308	328.565	4.886.015
amb càrrega	28.512	412.873	223.496	4.316.410	252.008	4.729.283
buits	14.764	29.834	61.793	126.898	76.557	156.732
DESEMBARCATS	29.590	151.045	306.837	4.962.771	336.427	5.113.817
amb càrrega	6.762	98.977	261.713	4.866.552	268.475	4.965.529
buits	22.828	52.068	45.124	96.219	67.952	148.287
TOTAL	72.866	593.753	592.126	9.406.079	664.992	9.999.832
amb càrrega	35.274	511.850	485.209	9.182.962	520.483	9.694.812
buits	37.592	81.902	106.917	223.117	144.509	305.020

4.7.2. Contenedors de més de 20 peus

	Cabotatge		Exterior		Total	
	Nombre	Tones	Nombre	Tones	Nombre	Tones
EMBARCATS	57.972	828.712	353.192	5.707.342	411.164	6.536.054
amb càrrega	54.054	813.287	251.721	5.302.256	305.775	6.115.543
buits	3.918	15.425	101.471	405.086	105.389	420.511
DESEMBARCATS	56.464	307.888	357.393	5.728.812	413.857	6.036.701
amb càrrega	9.569	116.965	294.171	5.477.580	303.740	5.594.544
buits	46.895	190.924	63.222	251.232	110.117	442.156
TOTAL	114.436	1.136.601	710.585	11.436.154	825.021	12.572.755
amb càrrega	63.623	930.252	545.892	10.779.836	609.515	11.710.087
buits	50.813	206.349	164.693	656.318	215.506	862.667

4.7.3. Total contenidors de 20 peus o més grans

	Cabotatge		Exterior		Total	
	Nombre	Tones	Nombre	Tones	Nombre	Tones
EMBARCATS	101.248	1.271.420	638.481	10.150.650	739.729	11.422.069
amb càrrega	82.566	1.226.160	475.217	9.618.666	557.783	10.844.826
buits	18.682	45.260	163.264	531.984	181.946	577.244
DESEMBARCATS	86.054	458.934	664.230	10.691.584	750.284	11.150.517
amb càrrega	16.331	215.942	555.884	10.344.132	572.215	10.560.074
buits	69.723	242.992	108.346	347.452	178.069	590.443
TOTAL	187.302	1.730.353	1.302.711	20.842.233	1.490.013	22.572.587
amb càrrega	98.897	1.442.102	1.031.101	19.962.798	1.129.998	21.404.900
buits	88.405	288.251	271.610	879.436	360.015	1.167.687

4.7.4. Contenedors de 20 peus o més grans, en trànsit

	Cabotatge		Exterior		Total	
	Nombre	Tones	Nombre	Tones	Nombre	Tones
EMBARCATS	7	100	279.804	5.078.066	279.811	5.078.166
amb càrrega	6	95	234.688	4.938.551	234.694	4.938.646
buits	1	5	45.116	139.515	45.117	139.520
DESEMBARCATS	1.657	6.206	287.946	5.154.988	289.603	5.161.194
amb càrrega	93	1.030	234.337	4.975.583	234.430	4.976.614
buits	1.564	5.176	53.609	179.404	55.173	184.580
TOTAL	1.664	6.306	567.750	10.233.054	569.414	10.239.360
amb càrrega	99	1.126	469.025	9.914.134	469.124	9.915.260
buits	1.565	5.180	98.725	318.919	100.290	324.100

4.7.5. Total contenidors equivalents a 20 peus (TEUS)

	Cabotatge		Exterior		Total	
	Nombre	Tones	Nombre	Tones	Nombre	Tones
EMBARCATS	161.189	1.271.420	991.541	10.150.650	1.152.730	11.422.069
amb càrrega	138.576	1.226.160	726.939	9.618.666	865.515	10.844.826
buits	22.614	45.260	264.602	531.984	287.216	577.244
DESEMBARCATS	143.731	458.934	1.021.778	10.691.584	1.165.509	11.150.517
amb càrrega	26.250	215.942	850.195	10.344.132	876.445	10.560.074
buits	117.481	242.992	171.583	347.452	289.064	590.443
TOTAL	304.920	1.730.353	2.013.319	20.842.233	2.318.239	22.572.587
amb càrrega	164.826	1.442.102	1.577.134	19.962.798	1.741.960	21.404.900
buits	140.094	288.251	436.185	879.436	576.279	1.167.687

4.7.6. Contenidors equivalents a 20 peus (TEUS) en trànsit

	Cabotatge		Exterior		Total	
	Nombre	Tones	Nombre	Tones	Nombre	Tones
EMBARCATS	10	100	422.917	5.078.066	422.927	5.078.166
amb càrrega	8	95	353.758	4.938.551	353.766	4.938.646
buits	2	5	69.159	139.515	69.161	139.520
DESEMBARCATS	2.685	6.206	441.730	5.154.988	444.415	5.161.194
amb càrrega	135	1.030	352.495	4.975.583	352.630	4.976.614
buits	2.550	5.176	89.235	179.404	91.785	184.580
TOTAL	2.695	6.306	864.647	10.233.054	867.342	10.239.360
amb càrrega	143	1.126	706.253	9.914.134	706.396	9.915.260
buits	2.552	5.180	158.394	318.919	160.946	324.100

4.7.7. Mercaderies transportades en contenidors classificades segons la seva naturalesa

Mercaderies	Cabotatge			Exterior			Total		
	Càrrega	Descàrrega	Total	Càrrega	Descàrrega	Total	Càrrega	Descàrrega	Total
1 CRU DE PETROLI	23	21	44	404	321	726	428	342	769
2 FUEL	2.786	106	2.893	4.500	787	5.287	7.286	894	8.180
3 GASOILS	66	1	67	168	23	191	234	24	258
4 GASOLINA	558		558	48	23	70	606	23	628
5 ASFALT	76		76	316	223	538	392	223	615
6 ALTRES PRODUCTES PETROLÍFERS	3.765	22	3.788	30.288	43.800	74.088	34.053	43.823	77.876
7 GASOS ENERGÈTICS DEL PETROLI	3.014	2	3.015	4.780	10.468	15.247	7.793	10.469	18.263
8 MINERAL DE FERRO	0		0	454	683	1.137	454	683	1.137
9 PIRITES, PIRITES CALCINADES	16		16	534	234	769	550	234	785
10 ALTRES MINERALS	17.046	4.538	21.584	476.495	482.470	958.964	493.540	487.007	980.548
11 FERRALLA	67	29.581	29.647	38.702	26.852	65.554	38.769	56.433	95.202
12 CARBONS	339	398	737	10.910	30.030	40.940	11.249	30.428	41.677
13 PRODUCTES SIDERÚRGICS	54.582	303	54.885	207.246	435.609	642.855	261.829	435.912	697.741

Mercaderies	Cabotatge			Exterior			Total		
	Càrrega	Descàrrega	Total	Càrrega	Descàrrega	Total	Càrrega	Descàrrega	Total
14 FOSFATS	61		61	2.554	4.661	7.214	2.615	4.661	7.276
15 POTASSES			0	2.995	4.422	7.417	2.995	4.422	7.417
16 ADOB NATURAL/ARTIFICIAL	2.711	91	2.802	29.990	26.351	56.341	32.701	26.442	59.143
17 PRODUCTES QUÍMICS	183.467	17.855	201.322	1.765.966	1.366.597	3.132.563	1.949.433	1.384.453	3.333.885
18 CIMENT I CLÍQUER	15.113	16	15.130	8.131	3.806	11.938	23.245	3.822	27.067
19 FUSTES	6.405	148	6.553	93.665	117.824	211.490	100.070	117.972	218.042
20 ALTRES MATERIALS DE CONSTRUCCIÓ	82.507	1.756	84.263	505.767	467.601	973.368	588.274	469.357	1.057.631
21 CEREALS I LES SEVES FARINES	11.596	813	12.409	53.893	56.944	110.837	65.489	57.758	123.246
22 FAVES I FARINA DE SOJA	363	197	560	1.066	2.320	3.386	1.428	2.517	3.946
23 FRUITES, HORTALISSES, LLEGUMS	12.711	29.494	42.205	169.930	274.157	444.087	182.641	303.651	486.292
24 VINS, BEGUDES, ALCOHOLS I DERIVATS	121.531	6.632	128.163	377.576	233.052	610.628	499.107	239.684	738.791
25 SAL COMUNA	1.509	3	1.512	19.824	24.564	44.388	21.333	24.567	45.900
26 PAPER I PASTA	19.530	16.372	35.902	1.013.478	491.365	1.504.844	1.033.009	507.737	1.540.746
27 CONSERVES	4.786	69	4.855	132.723	164.901	297.625	137.509	164.970	302.480
28 TABAC, CAFÈ I CACAU	12.625	346	12.972	207.847	436.705	644.551	220.472	437.051	657.523
29 OLIS I GREIXOS	9.738	966	10.704	112.206	55.705	167.911	121.945	56.671	178.616
30 ALTRES PRODUCTES ALIMENTARIS	72.047	1.890	73.938	594.484	553.282	1.147.766	666.531	555.172	1.221.703
31 MAQUINÀRIA I RECANVIS	68.648	6.802	75.450	583.942	811.664	1.395.606	652.591	818.466	1.471.057
32 AUTOMÒBILS I PECES	9.329	866	10.194	239.353	253.008	492.361	248.682	253.873	502.555
33 PESCA CONGELADA	1.253	1.106	2.359	14.963	37.126	52.089	16.216	38.232	54.448
34 RESTA MERCADERIA SEGONS LA SEVA NATURALESA	140.754	39.307	180.061	1.185.854	1.995.139	3.180.993	1.326.609	2.034.445	3.361.054
35 GAS NATURAL	74	6	80	302	308	610	376	314	690
36 ALTRES PRODUCTES METAL·LÚRGICS	4.077	50	4.127	81.309	136.301	217.610	85.387	136.350	221.737
37 PINSO I FARRATGES	82.945	597	83.542	180.870	85.597	266.467	263.815	86.194	350.009
38 TARA DE PLATAFORMES I VAGONS (RO-RO	310	9	319	1.392	421	1.813	1.702	430	2.132
39 TARA DE CONTENIDORS	324.988	298.572	623.560	1.995.724	2.056.241	4.051.964	2.320.712	2.354.812	4.675.524
TOTAL	1.271.420	458.934	1.730.353	10.150.650	10.691.584	20.842.233	11.422.069	11.150.517	22.572.587

4.8. Resum general del tràfic marítim

4.8.1. Quadre general n. 1

Conceptes	Tones	
	Parcials	Totals
GRANELS LÍQUIDS		10.536.375
Productes petrolífers	4.491.807	
Gas natural	4.805.860	
Altres líquids	1.238.708	
GRANELS SÒLIDS		4.107.582
MERCADERIA GENERAL		31.762.162
TRÀFIC INTERIOR		-
AVITUALLAMENT		1.247.918
Productes petrolífers	808.981	
Resta	438.937	
PESCA FRESCA		3.483
TOTAL		47.657.520

4.8.2. Quadre general n. 2 (inclòs el tràfic interior, avituallament i pesca fresca)

Conceptes	Tones
Mercaderies embarcades	18.725.714
Mercaderies desembarcades	28.931.805
Mercaderies transbordades	-
TOTAL	47.657.520

4.8.3. Quadre general n. 3

Conceptes	Tones	
	Parcials	Totals
COMERÇ EXTERIOR		38.312.152
Importació	25.465.725	
Exportació	12.846.426	
Trasbordament		-
CABOTATGE		8.093.967
PESCA FRESCA, AVITUALLAMENT I TRÀFIC INTERIOR		1.251.401
TOTAL		47.657.520

4.9. Tràfic terrestre

Mitjà de transport utilitzat per a l'entrada o sortida de la zona de servei del port	Tones		
	Carregades al vaixell	Descarregades al vaixell	Total
FERROCARRIL	532.110	237.211	769.321
CARRETERA	11.735.060	18.577.217	30.312.277
CANONADA	388.912	4.825.767	5.214.679
ALTRES MITJANS	808.981	0	808.981
TOTAL TRANSPORT TERRESTRE	13.465.063	23.640.194	37.105.258
SENSE TRANSPORT TERRESTRE	5.260.651	5.291.611	10.552.262
TOTAL	18.725.714	28.931.805	47.657.520



5 Utilització del Port

Aquest capítol explica l'activitat del Port de Barcelona durant el 2006 des d'una perspectiva diferent a la del capítol anterior. Ofereix dades sobre l'ús de les diverses instal·lacions portuàries que abasten, des de les mercaderies embarcades i desembarcades a cada moll, fins al nombre de vaixells entrats al dic sec i el seu tonatge, passant per la suma de les eslores dels vaixells atracats durant l'any 2006.

INTRODUCCIÓN

- 5.1. Utilització de molls (t)**
- 5.2. Dàrsenes**
- 5.3. Amarradors de punta**
- 5.4. Atracades**
- 5.5. Ocupació de superfície (t/dia)**
- 5.6. Mitjans mecànics de terra**
 - 5.6.1. Grues**
- 5.7. Carretons elevadors**
- 5.8. Cintes transportadores**
- 5.9. Pales carregadores**
- 5.10. Tracció de maniobres**
- 5.11. Vagons**
- 5.12. Camions**
- 5.13. Bàscules**
- 5.14. Grues flotants**
- 5.15. Remolcadors**
- 5.16. Escars**
- 5.17. Descripció de terminals i molls operatius**
- 5.18. Dic flotant**
- 5.19. Barcasses**
- 5.20. Dic sec**

5 Utilització del Port

5.1. Utilització de molls (t)

Moll	envàs cap5	Embarcades (tones)	Desembarcades (tones)	Total (tones)
ADOSSAT 0 - 00A	Grànels sòlids	24	378.512	378.536
ADOSSAT 0 - 00A	Càrrega general	644.956	368.577	1.013.534
ADOSSAT 0 - 00A	Total moll	644.980	747.089	1.392.069
ADOSSAT C - 01C	Càrrega general	587.165	234.555	821.720
ADOSSAT C - 01C	Total moll	587.165	234.555	821.720
ADOSSAT D - 01D	Grànels líquids	1.186		1.186
ADOSSAT D - 01D	Càrrega general	1.122.187	471.389	1.593.576
ADOSSAT D - 01D	Total moll	1.123.373	471.389	1.594.762
ADOSSAT E - 01E	Càrrega general	27.610	16.693	44.303
ADOSSAT E - 01E	Total moll	27.610	16.693	44.303
ALV. DE LA CAMPA (RO-RO) - 26A	Grànels líquids	32		32
ALV. DE LA CAMPA (RO-RO) - 26A	Càrrega general	453.429	114.821	568.250
ALV. DE LA CAMPA (RO-RO) - 26A	Total moll	453.461	114.821	568.282
ALVAREZ DE LA CAMPA B - 26B	Grànels líquids	24.021		24.021
ALVAREZ DE LA CAMPA B - 26B	Grànels sòlids	53.207	679.538	732.745
ALVAREZ DE LA CAMPA B - 26B	Càrrega general	41.732	10.158	51.890
ALVAREZ DE LA CAMPA B - 26B	Total moll	118.960	689.696	808.655
BARCELONA (EST) - 18B	Càrrega general		25	25
BARCELONA (EST) - 18B	Total moll	0	25	25
BARCELONA (NORD) - 18A	Càrrega general	312.638	156.025	468.663
BARCELONA (NORD) - 18A	Total moll	312.638	156.025	468.663
BARCELONA (SUD) - 18C	Grànels líquids	116		116
BARCELONA (SUD) - 18C	Càrrega general	664.204	354.368	1.018.572
BARCELONA (SUD) - 18C	Total moll	664.320	354.368	1.018.688
CONTRADIC (EST) - 22B	Grànels sòlids		1.214.403	1.214.403
CONTRADIC (EST) - 22B	Total moll	0	1.214.403	1.214.403
CONTRADIC (NORD) - 22A	Grànels líquids	128.519	50.357	178.875
CONTRADIC (NORD) - 22A	Grànels sòlids	316.013	24.913	340.926
CONTRADIC (NORD) - 22A	Càrrega general		411	411
CONTRADIC (NORD) - 22A	Total moll	444.532	75.681	520.212
CONTRADIC (SUD) - 22C	Grànels líquids	22.469	13.319	35.788
CONTRADIC (SUD) - 22C	Grànels sòlids	55.461	1.127.180	1.182.641
CONTRADIC (SUD) - 22C	Càrrega general		22.415	22.415
CONTRADIC (SUD) - 22C	Total moll	77.930	1.162.914	1.240.844
DARSENA INTERIOR A - 31A	Càrrega general	283.374	187.303	470.677
DARSENA INTERIOR A - 31A	Total moll	283.374	187.303	470.677
DARSENA INTERIOR B - 31B	Càrrega general	116.742	15.088	131.830
DARSENA INTERIOR B - 31B	Total moll	116.742	15.088	131.830
DARSENA INTERIOR C - 31C	Càrrega general	907		907
DARSENA INTERIOR C - 31C	Total moll	907	0	907
DARSENA SUD A - 30A	Càrrega general	30.709	476.115	506.824
DARSENA SUD A - 30A	Total moll	30.709	476.115	506.824
DARSENA SUD B - 30B	Grànels sòlids		1.250	1.250
DARSENA SUD B - 30B	Càrrega general	87.855	83.773	171.627
DARSENA SUD B - 30B	Total moll	87.855	85.023	172.877
DARSENA SUD C - 30C	Grànels líquids	675		675
DARSENA SUD C - 30C	Càrrega general	167.251	139.400	306.651
DARSENA SUD C - 30C	Total moll	167.926	139.400	307.326

Moll	envàs cap5	Embarcades (tones)	Desembarcades (tones)	Total (tones)
DIC SEC - 04A	Càrrega general	16		16
DIC SEC - 04A	Total moll	16	0	16
DRASSANES B - 17B	Càrrega general	151	106	257
DRASSANES B - 17B	Total moll	151	106	257
INFLAMABLES A - 32A	Grànels líquids	7.318	2.134.156	2.141.474
INFLAMABLES A - 32A	Càrrega general	6	1.530	1.537
INFLAMABLES A - 32A	Total moll	7.324	2.135.686	2.143.010
INFLAMABLES B - 32B	Grànels líquids	1.575	55.406	56.981
INFLAMABLES B - 32B	Total moll	1.575	55.406	56.981
INFLAMABLES C - 32C	Grànels líquids	9.086	411.732	420.817
INFLAMABLES C - 32C	Total moll	9.086	411.732	420.817
INFLAMABLES D - 32D	Grànels líquids	2.714	321.316	324.029
INFLAMABLES D - 32D	Total moll	2.714	321.316	324.029
INFLAMABLES E - 32E	Grànels líquids	2.813	439.599	442.412
INFLAMABLES E - 32E	Càrrega general		596	596
INFLAMABLES E - 32E	Total moll	2.813	440.196	443.009
INFLAMABLES F - 32F	Grànels líquids	10.995	666.652	677.647
INFLAMABLES F - 32F	Total moll	10.995	666.652	677.647
INFLAMABLES H - 32H	Grànels líquids		471.386	471.386
INFLAMABLES H - 32H	Total moll	0	471.386	471.386
LEPANT A - 27A	Grànels líquids	62		62
LEPANT A - 27A	Grànels sòlids	10		10
LEPANT A - 27A	Càrrega general	299.469	93.212	392.681
LEPANT A - 27A	Total moll	299.541	93.212	392.753
LEPANT B - 27B	Càrrega general	19.223	7.642	26.865
LEPANT B - 27B	Total moll	19.223	7.642	26.865
NOU CONTRADIC C - 33C	Grànels líquids		4.328.269	4.328.269
NOU CONTRADIC C - 33C	Càrrega general		2	2
NOU CONTRADIC C - 33C	Total moll	0	4.328.272	4.328.272
OEST - 23A	Grànels líquids	5.500		5.500
OEST - 23A	Grànels sòlids	14.656	242.415	257.071
OEST - 23A	Càrrega general		1.922	1.922
OEST - 23A	Total moll	20.156	244.337	264.494
PANTALAN (PLTF. 2 NORD) - 25B	Grànels líquids	4.678	41.771	46.449
PANTALAN (PLTF. 2 NORD) - 25B	Total moll	4.678	41.771	46.449
PANTALAN (PLTF. 2 SUD) - 25E	Grànels líquids	36.609	102.651	139.260
PANTALAN (PLTF. 2 SUD) - 25E	Total moll	36.609	102.651	139.260
PANTALAN (PLTF. 3 NORD) - 25C	Grànels líquids	5.799	680.061	685.860
PANTALAN (PLTF. 3 NORD) - 25C	Total moll	5.799	680.061	685.860
PANTALAN (PLTF. 3 SUD) - 25D	Grànels líquids	6.492	548.042	554.534
PANTALAN (PLTF. 3 SUD) - 25D	Total moll	6.492	548.042	554.534
PONENT (EST) - 20C	Càrrega general	14.998	27.992	42.990
PONENT (EST) - 20C	Total moll	14.998	27.992	42.990
PONENT (NORD) - 20A	Càrrega general	726.584	719.065	1.445.649
PONENT (NORD) - 20A	Total moll	726.584	719.065	1.445.649
PONENT (SUD) - 20D	Càrrega general	279.231	184.238	463.469
PONENT (SUD) - 20D	Total moll	279.231	184.238	463.469
PRINCEP D'ESPANYA - 29A	Grànels líquids	1.000		1.000
PRINCEP D'ESPANYA - 29A	Càrrega general	5.187.925	5.365.476	10.553.401
PRINCEP D'ESPANYA - 29A	Total moll	5.188.925	5.365.476	10.554.401
SANT BERTRAN A - 19A	Càrrega general	834.266	618.547	1.452.813
SANT BERTRAN A - 19A	Total moll	834.266	618.547	1.452.813

Moll	envàs cap5	Embarcades (tones)	Desembarcades (tones)	Total (tones)
SANT BERTRAN B - 19B	Càrrega general	452.581	416.856	869.436
SANT BERTRAN B - 19B	Total moll	452.581	416.856	869.436
SUD (ESPERA) - 24X	Càrrega general	3.714.728	4.563.101	8.277.829
SUD (ESPERA) - 24X	Total moll	3.714.728	4.563.101	8.277.829
SUD (EST) - 24B	Càrrega general	589.075	313.054	902.129
SUD (EST) - 24B	Total moll	589.075	313.054	902.129
SUD (NORD) - 24A	Càrrega general	107.754	30.939	138.693
SUD (NORD) - 24A	Total moll	107.754	30.939	138.693
		17.477.796	28.928.322	46.406.119

5.2. Dàrsenes

Nombre de vaixells fondejats	-
G.T. de vaixells fondejats	-
G.T. per dies de fondeig	-

5.3. Amarradors de punta

Nombre de vaixells amarrats	-
G.T. de vaixells amarrats	-
G.T. per dies de vaixells amarrats	-

5.4. Atracades

Nombre de vaixells atracats	9.813
Metres lineals d'atracada (suma d'eslores)	1.586.274
Metres lineals per dies d'atracada	4.346

5.5. Ocupació de superfície (t/dia)

Zones	Descobertes (m2/dia)	Cobertes i obertes (m2/dia)	Tancades (m2/dia)	Totals (m2/dia)
Zona de molls	2.641,10			2.641,10
Altres zones				
TOTAL	2.641,10			2.641,10

5.6. Mitjans mecànics de terra

5.6.1. Grues

Tipus de Grues	Con pulpo 2006		Amb cullera		Totals	
	Hores	Tones	Hores	Tones	Hores	Tones
GRUES DEL SERVEI						
Més de 16 t			314	10.675	314	10.675
TOTAL GRUES DEL SERVEI			314	10.675	314	10.675
GRUES DE PARTICULARS						
Més de 40 t	2.050	410.000	475	93.402	2.525	503.402
Més de 100 t			2.119	488.240	2.119	488.240
TOTAL GRUES DE PARTICULARS	2.050	410.000	2.594	581.642	4.644	991.642
TOTAL GRUES	2.050	410.000	2.908	592.317	4.958	1.002.317

5.7. Carretons elevadors

Hores.- _____ -

5.8. Cintes transportadores

Hores.- _____ -

5.9. Pales carregadores

Hores.- _____ -

5.10. Tracció de maniobres

Hores.- _____ -

5.11. Vagons

Nbre. vagons transportats _____ -

5.12. Camions

Nbre. camions entrats al port _____ -

5.13. Bàscules

Nbre. pesades _____ -

Tones _____ -

5.14. Grues flotants

Nbre. de serveis _____ -

Hores.- _____ -

5.15. Remolcadors

Nbre. de serveis	-
Hores.-	-

5.16. Escars

Nombre d'avarades	-
Tones avarades	-

5.17. Descripció de terminals i molls operatius

5.18. Dic flotant

Nbre. vaixells	18
G.T.	71.940

5.19. Barcasses

Nbre. de serveis	-
Hores.-	-

5.20. Dic sec

Nbre. vaixells	23
G.T.	282.957



6 Obres

Dins d'aquest capítol figuren les inversions en obres realitzades, total o parcialment, durant l'any 2006 per l'Autoritat Portuària de Barcelona. També s'inclou una descripció de les obres principals.



Les obres d'ampliació del Port de Barcelona estan cofinançades pel Fons de Cohesió de la Unió Europea

INTRODUCCIÓ

6.1. Obres en execució o finalitzades durant l'any

6.2. Breu descripció de les obres més importants

6 Obres

6.1. Obres en execució o finalitzades durant l'any

N.	Codi d'inversió	Nom de l'obra	Pressupost líquid aprovat	Certificat el 31/12/2005	Obra executada el 2006	Certificat a l'origen	Situació a 31/12/2006
1	7212OP014	MOLL DE PALPLANXES AL M. ÀLVAREZ DE LA CAMPA	7.232.496,86	0,00	6.000.000,00	6.000.000,00	en execució
2	7239OP002	TORRE DE CONTROL PORTUÀRIA (MODIFICACIÓ)	3.348.220,17	1.992.068,68	1.347.236,29	3.339.304,97	en execució
3	7212OP004	MODIFICACIÓ PROJECTE CONSTRUCTIU DE L'AMPLIACIÓ DEL DIC DE RECER EST	197.284.124,18	126.576.748,23	44.000.000,00	170.576.748,23	en execució
4	7212OP005	MODIFICACIÓ DIC DE RECER SUD. TRAMS I i II	194.045.327,36	137.678.194,10	39.999.999,99	177.678.194,09	en execució
5	7212OP010	DIC DE RECER SUD. TRAM III	109.987.930,34	45.000.000,00	23.285.177,88	68.285.177,88	en execució
6	7239OP003	REMODELACIÓ DEL FAR DE MONTJUÏC (2a MODIFICACIÓ)	2.223.926,33	1.276.698,49	947.227,84	2.223.926,33	acabada
7	7213OP004	MOLL PRAT FASE I-A	51.343.995,37	49.408.235,36	1.935.760,01	51.343.995,37	acabada
8	7214OP005	REMODELACIÓ MOLL COSTA	5.843.638,00	3.000.000,00	2.843.638,00	5.843.638,00	acabada
9	7222OP014	LLAÇ FERROVIARI A L'ANTIGA ZONA TIR	1.664.025,69	0,00	300.000,00	300.000,00	en execució
10	7221OP000	DEFENSA ESPLANADA BOCANA NORD	5.227.468,00	0,00	5.227.468,00	5.227.468,00	acabada
11	7222OP024	VIAL DEL CONTRADIC DEL PORT	958.102,10	0,00	958.102,10	958.102,10	acabada
12	7222OP025	DESDOBLAMENT CARRER N. 3	1.971.080,27	0,00	1.951.080,43	1.951.080,43	en execució
13	7223OP049	REMODELACIÓ DEL SISTEMA D'ANCORATGE DEL PAVIMENT DE LA RAMBLA DE MAR	639.408,14	348.000,01	291.408,15	639.408,16	acabada
14	7222OP028	ACCÉS VIARI NORD A MEPSA	1.243.097,77	0,00	1.243.097,77	1.243.097,77	acabada
15	7213OP013	MOLL PRAT FASE II	17.513.305,10	935.000,00	16.578.305,10	17.513.305,10	acabada
16	7224OP013	URBANITZACIÓ TERMINALS DE CREUERS	4.608.295,00	1.442.000,00	2.500.000,00	3.942.000,00	en execució

N.	Codi d'inversió	Nom de l'obra	Pressupost líquid aprovat	Certificat el 31/12/2005	Obra executada el 2006	Certificat a l'origen	Situació a 31/12/2006
17	7213PP000	MESURES CORRECTORES A LA LÍNIA DE COSTA FASE III C-2 (desmuntar part dic Bunyola)	787.406,99	209.005,17	470.734,88	679.740,05	acabada
18	7212OP029	OMPLIMENT MOLL PRAT - FASES I i II	11.490.399,56	0,00	10.278.968,30	10.278.968,30	acabada
19	7212OP030	CONSOLIDACIÓ MOLL PRAT - FASES I i II	12.602.767,29	0,00	9.809.006,53	9.809.006,53	en execució
20	7219OP008	OBRES COMPLEMENTÀRIES DE LA 2a MOD. DEL PROJECTE DE REMODELACIÓ DEL FAR DE MONTJUÏC	659.956,39	0,00	83.205,21	83.205,21	en execució
21	7214OP013	HABILITACIÓ ÀREA PER A APARCAMENT DE CAMIONS	1.957.971,06	0,00	149.190,18	149.190,18	en execució
22	7212OP032	OBRES ADDICIONALS DEL PROJECTE MOLL PRAT FASE I (precàrrega Recinte 3)	2.926.392,66	1.499.958,77	1.426.433,89	2.926.392,66	acabada
23	7219OP010	CONDICIONAMENT D'ACCESSOS A LA ZONA D'AMPLIACIÓ SUD 2a FASE	2.221.522,06	0,00	2.221.522,06	2.221.522,06	acabada
24	7212OP033	MOVIMENT DE PRECÀRREGUES - FASE I - TERMINAL PRAT	2.078.706,83	0,00	318.861,81	318.861,81	en execució
25	7223OP051	HABILITACIÓ ÀREA INSPECCIÓ	436.982,41	0,00	436.982,41	436.982,41	acabada
26	7291OP316	MILLORA DE CALAT A L'ACCÉS SUD AL PORT INTERIOR	8.740.000,00	0,00	8.740.000,00	8.740.000,00	acabada
27	7212OC001	ACCÉS A LA CONSTRUCCIÓ DEL MOLL PRAT FASE II (pedraplè extradós)	1.763.844,04	0,00	1.705.383,78	1.705.383,78	acabada
28	7223OC041	OBRES COMPLEMENTÀRIES DESDOBLAMENT CARRER N. 3	364.061,27	0,00	364.061,27	364.061,27	acabada
29	7224OC001	COMPLEMENTARI TORRE DE CONTROL PORTUÀRIA	502.233,03	0,00	498.942,62	498.942,62	en execució
OBRES DE GRAN PRESSUPOST			651.666.684,27	369.365.908,81	185.911.794,50	555.277.703,31	
SALDOS DE LIQUIDACIÓ I REVISIONS DE PREUS					26.915.914,18		
OBRES DE PETIT PRESSUPOST					4.422.238,96		
TOTAL					217.249.947,64		

6.2. Breu descripció de les obres més importants

Orden	PPE	APB	Título
1	7212OP014	OB-GP-P-0345/1999	MOLL DE PALPLANXES AL MOLL ALVAREZ DE LA CAMPA
<p>La reordenació d'espais concessionals produïda els últims dos anys al moll Alvarez de la Campa implica la necessitat de millora de la línia d'atracada del moll per adaptar-la a una adequada explotació portuària, perquè actualment està en una situació precària (s'han donat de baixa els mòduls: 14, 15, 16 i 17) i hi ha diversos calats en aquesta alineació, per la qual cosa és necessari construir un nou moll que uniformitzi el calat i permeti l'operativa portuària.</p> <p>L'obra comprèn la construcció de 450 m de moll de palplanxes avançant en 1,5 m l'alineació actual i unificant el calat de tot el moll a la -12 m. Igualment inclou la construcció de la via de la capa de trànsit per a la grua panamax, al llarg del moll, necessària per a una demanda operativa portuària.</p>			
2	7239OP002	OB-GP-P-0371/2001	TORRE DE CONTROL PORTUÀRIA
<p>Hi ha diversos condicionants que han fet posar en marxa un centre portuari per al control del tràfic i la coordinació dels serveis al vaixell. En primer lloc, la creixent complexitat del tràfic portuari, deguda a la suma de factors diversos com ara l'increment continuat del tràfic, l'obertura de la segona bocana -suposarà disposar de dos canals d'accés al port- o les futures obres d'ampliació, que incrementaran significativament la longitud de les línies d'atracada i les superfícies d'aigua (zona I, fondejadors, ...).</p> <p>I, en segon lloc, l'edifici que actualment ocupen els pràctics presenta una situació precària, que a més està afectada per la segona fase d'ampliació del moll Adossat i la nova orientació d'usos que s'ha previst per a aquest edifici, per la qual cosa és necessari reubicar aquest col·lectiu.</p> <p>Comprèn la construcció de la torre de control i vigilància del Port de Barcelona i d'un edifici annex per ubicar la Corporació de Pràctics i els mariners, inclou, també, un aparcament per a 70 vehicles. L'alçada de la torre és de 46 m, amb 7 plantes, de les quals només les tres últimes s'habilitaran per als usos del control de la navegació portuària. La torre es projectarà amb estructura metàl·lica i l'edifici annex, amb estructura de formigó. El projecte inclou les instal·lacions necessàries per al funcionament.</p>			
3	7212OP004	OB-GP-M-0387/2001	MODIFICACIÓ PROJECTE CONSTRUCTIU DE L'AMPLIACIÓ DEL DIC DE RECER EST
<p>El port actual és el que s'havia planificat a final dels anys seixanta, principi dels setanta, i la seva configuració física és molt similar a la d'aquell port de final dels vuitanta que manipulava 18 milions de tones. Cal destacar, per tant, les previsions de trànsit actuals, que l'any 2000 van superar els 30 milions de tones, i que han sobrepassat les consideracions de l'escenari més optimista del Pla Director del 1989.</p> <p>Actualment, és evident la falta d'espai que, en general, pateix el Port de Barcelona, motivada pel retard de l'inici de les obres previstes al Pla Director. Aquest retard és degut a la laboriositat dels tràmits administratius que impliquen una obra d'aquesta envergadura, així com també per l'increment notable del tràfic en aquests últims anys, en què sobresurten de manera especial els contenidors, els vehicles i els creuers turístics, actualment, líder de tots els ports del Mediterrani.</p> <p>Aquest projecte consisteix en la construcció d'un dic en talús d'una longitud de 1.968 m amb secció tipus, a partir d'un dragatge previ de 3 m, formada per blocs de formigó en massa de 50 t, que descansen en capes successives d'escullera amb un mur emergent de formigó en massa coronat a la cota +12,00.</p>			
4	7212OP005	OB-GP-M-0388/2001	MODIFICACIÓ PROJECTE CONSTRUCTIU DEL DIC DE RECER SUD TRAMS I I II
<p>El port actual és el que s'havia planificat a final dels anys seixanta, principi dels setanta, i la seva configuració física és molt similar a la d'aquell port de final dels vuitanta que manipulava 18 milions de tones. Cal destacar, per tant, les previsions de trànsit actuals, que l'any 2000 van superar els 30 milions de tones, i que han sobrepassat les consideracions de l'escenari més optimista del Pla Director del 1989.</p> <p>Actualment, és evident la falta d'espai que, en general, pateix el Port de Barcelona, motivada pel retard de l'inici de les obres previstes al Pla Director. Aquest retard és degut a la laboriositat dels tràmits administratius que impliquen una obra d'aquesta envergadura, així com també per l'increment notable del tràfic en aquests últims anys, en què sobresurten de manera especial els contenidors, els vehicles i els creuers turístics, actualment, líder de tots els ports del Mediterrani.</p> <p>El projecte consisteix en la construcció d'un dic d'una longitud total de 3.700 m dividit en dos trams:</p> <p>El tram I és un dic en talús, amb una longitud de 2.000 m, format per blocs de formigó en massa de fins a 60 t, col·locats sobre capes successives d'escullera, i coronat amb un mur emergent de formigó en massa.</p> <p>El tram II és vertical amb longitud de 1.700 m, format per caixes de 35 x 24 x 17 m. Aquestes caixes se sustenten sobre una banqueta d'escullera, previ dragatge de la zona, i es coronen amb un mur emergent de formigó armat.</p> <p>El projecte també inclou l'execució d'uns recintes annexos al dic Sud, amb una superfície de 50 ha, mitjançant l'execució d'un dic paral·lel a la costa i de tancaments perpendiculars a aquest, formats per escullera, que permetran el dipòsit de materials.</p>			

Orden	PPE	APB	Títol
5	7212OP010	OB-GP-P-0389/2001	DIC DE RECER SUD TRAM III El port actual és el que s'havia planificat a finals dels anys seixanta, principis dels setanta i la seva configuració física és molt similar a la d'aquell port de finals dels vuitanta que manipulava 18 milions de tones. Cal destacar, per tant: les previsions de tràfic actuals, que l'any 2000 van superar els 30 milions de tones, i han sobrepassat les consideracions de l'escenari més optimista del Pla Director de 1989. Actualment és evident la falta d'espai que, en general, pateix el Port de Barcelona, motivada pel retard al començament de les obres previstes del Pla Director, produït per la laboriositat dels tràmits administratius que impliquen una obra d'aquesta envergadura, així com també per l'increment notable del tràfic en aquests últims anys, sobresortint de manera especial els contenidors, els vehicles i els creuers turístics, que en l'actualitat és líder de tots els ports de Mediterrani. Consisteix en la construcció d'un dic en talús d'una longitud de 1.126 m, que correspon al tram final del dic del Sud, amb un traçat corb, seguit d'un tram recte i d'un martell perpendicular a aquest últim. Està compost per blocs de formigó en massa de fins a 40 t al seu mantell exterior, que es recolza en successives capes d'escullera i amb un espigó de formigó en massa coronat a la cota +11,00.
6	7239OP003	OB-GP-M2-0397/2001	MODIFICACIÓ N. 2 REMODELACIÓ DEL FAR DE MONTJUÏC Com a conseqüència de les necessitats d'espai per part de la Comunitat Portuària s'ha previst utilitzar les instal·lacions del far de Montjuïc, prèviament remodelades, per a la seva seu i desenvolupament de les seves activitats. Comprèn l'ampliació i remodelació de l'edifici del far incloent el sospedrat de l'edifici, la millora estructural i l'adequació de noves dependències i serveis, mitjançant la creació d'una nova planta-soterrani.
7	7213OP004	OB-GP-P-0404/2001	MOLL PRAT FASE I La necessitat urgent que té el Port de Barcelona de disposar de noves superfícies per a ús portuari, fa necessària la construcció d'una nova terminal de contenidors per poder atendre la demanda existent. Consisteix en la construcció d'un moll de 1.000 m de longitud amb 16 m de calat mínim format per caixes de formigó armat. Aquesta obra permet la generació d'una superfície de 81 ha on s'inclou l'extradós del moll i el rebliment d'uns recintes adjacents.
8	7214OP005	OB-GP-P-0421/2001	REMODELACIÓ MOLL COSTA L'obra està justificada per la situació precària de la vorada de moll, on s'aprecien cavitats i sots produïts per la pèrdua de material de rebliment i insuficiència de resistència del formigó dels blocs que formen el moll. Comprèn, per part de l'APB, la construcció d'un moll nou de 460 m de longitud amb 17 caixes de formigó armat, situat a 100 m del moll actual. L'empresa TERCAT, d'acord amb la concessió existent, construirà la resta de l'obra: rebliment de terres, pavimentació, vies per a grues i trastainer, així com la il·luminació i senyalització del moll.
9	7220OP014	OB-GP-P-0427/2001	LLAÇ FERROVIARI A L'ANTIGA ZONA TIR El Ministeri de Foment té previst executar el ramal ferroviari d'entrada al Port de Barcelona directament des de la terminal de Can Tunis. Per això, és necessari connectar aquesta branca tant amb l'accés ferroviari al moll Sud, com amb l'accés al moll Príncep d'Espanya. El projecte comprèn la construcció d'una via de 1.102,26 m, dels quals 960 m corresponen a via sobre placa de formigó, la resta de via, sobre balast. Aquesta via serà de doble amplada RENFE i europea amb carrils del tipus VIC-54. Inclou la protecció dels encreuaments a nivell amb senyalització horitzontal, vertical, lluminosa i acústica S.L.A., la demolició i la reposició de la tanca que delimita la concessió i la reposició de serveis afectats.
10	7221OP000	OB-GP-P-0451/2003	DEFENSA ESPLANADA BOCANA NORD La ubicació d'una zona d'ús lúdic i turístic, que inclou un hotel, obliga a prendre mesures de protecció especials en relació amb el depassament que pot tenir lloc a la zona est del dic. D'altra banda, els temporals de Barcelona del mes de novembre de 2001 han demostrat que el depassament del dic és superior al que es va preveure i que cal corregir-lo si la zona es destina a l'ús que s'ha mencionat anteriorment. L'obra ha consistit a crear una berma submergida que recolzada al dic en talús es prolongarà 50 metres mar endins. D'aquesta manera es dissiparia una quantitat important de l'energia de l'onatge incident i s'anul·laria pràcticament la totalitat del depassament que pugui tenir lloc per a les condicions de l'onatge de disseny establertes en el projecte del dic.
11	7222OP024	OB-GP-P-0468/2004	VIAL DEL CONTRADIC DEL PORT Com a conseqüència de la construcció de la torre de control i les oficines per a pràctics i mariners, cal disposar d'un accés adequat que permeti atendre el trànsit de vehicles previst. El vial construït té una longitud de 1.300 m amb doble calçada de doble sentit i ferm d'aglomerat asfàltic. Igualment inclou voreres i canalitzacions per a serveis.
12	7222OP025	OB-GP-P-0469/2004	DESDOBLAMENT CARRER N. 3

Orden	PPE	APB	Titulo
			<p>L'obertura del nou curs del riu Llobregat a partir de l'estiu de 2004, va obligar a reconsiderar els accessos viaris propers al port, ZAL i Zona Franca. Entre les actuacions previstes hi havia el desdoblament del carrer n. 3 del polígon de la Zona Franca, que permetrà l'accés al port des de la ronda Litoral.</p> <p>El projecte, pràcticament acabat, ha consistit a convertir en doble sentit de circulació el carrer 3 de la Zona Franca, per això se n'ha augmentat la secció fins a sis carrils, tres de sentit port-cinturó i tres de sentit contrari, excepte del cinturó a la rotonda d'intersecció amb el carrer E, que continua sent de dos carrils. També s'ha fet la senyalització horitzontal i vertical, així com els ajustaments de les vorades i petites actuacions a les interseccions dels carrers que connecten al llarg del carrer 3.</p>
13	7223OP049	OB-GP-P-0471/2004	<p>REMODELACIÓ DEL SISTEMA D'ANCORATGE DEL PAVIMENT DE LA RAMBLA DE MAR</p> <p>L'any 1995 es va inaugurar la passarel·la d'accés al moll d'Espanya. Tota la superfície de la passarel·la està disposada mitjançant llistons de fusta de tipus bolondo. A causa de factors diversos, els ancoratges dels llistons, amb el temps, s'han anat desfent i han deixat molts llistons amb moviment. Aquests problemes fan que tant la seguretat dels vianants, com la imatge de la passarel·la s'hagin de millorar.</p> <p>L'obra ha consistit a modificar tot el sistema d'ancoratge dels llistons duplicant els punts de suport de la passarel·la. S'han intentat recuperar tants llistons com ha estat possible, fent-los les modificacions pertinents per adaptar-los al nou sistema d'ancoratge. Els que no s'han pogut aprofitar s'han substituït per altres de fusta nova amb característiques similars a les actuals.</p>
14	7222OP028	OB-GP-P-0476/2004	<p>ACCÉS VIARI NORD A MEPSA</p> <p>A causa de la modificació de les concessions de RELISA i ENAGAS, l'actual carrer A d'inflamables passa a ser terreny concessional, i per tant es fa necessària la construcció d'una nova calçada que permeti un accés a la concessió de MEPSA.</p> <p>S'han construït dues calçades de 7 m d'amplada i 265 m de longitud, situades als dos costats de la fossa que hi ha entre la rotonda nord de MEPSA i la fossa principal d'inflamables. Els vials s'uniran a la calçada principal d'inflamables mitjançant un pont entre l'actual fossa. També s'inclouen al pressupost els tancaments sobre la fossa de MEPSA i tots els serveis d'aigua, llum, clavegueram, etc., necessaris.</p>
15	7213OP013	OB-GP-P-0483/2004	<p>MOLL PRAT FASE II</p> <p>Com a conseqüència d'una demanda més gran de superfície per a la manipulació de contenidors, s'ha de fer una segona fase del moll Prat.</p> <p>L'obra consisteix en la prolongació del moll Prat en una longitud d'uns 300 m cap al sud. El límit meridional de la prolongació coincideix amb el canvi d'alineació dels molls, prevista a l'Ordenació de la dàrsena de l'Ampliació.</p>
16	7224OP013	OB-GP-P-0498/2004	<p>URBANITZACIÓ TERMINAL DE CREUERS</p> <p>Com a conseqüència de l'increment del tràfic, de grans creuers, que atraca al moll Adossat, cal remodelar l'esplanada per adequar-la com a terminal de creuers.</p> <p>Comprèn la urbanització d'aproximadament 1.360 m del moll Adossat, des de la bocana Nord. La urbanització, que és de qualitats similars a les que es fan servir als molls de Sant Bertran i Barcelona, comprèn la construcció d'un passeig central i voreres, marquesines a les zones d'espera i pavimentació i tanca de delimitació de la zona d'operacions. També inclou la canalització de serveis, drenatge, il·luminació, plantació, xarxa de reg, mobiliari urbà i senyalització.</p>
17	7123PP000	OB-GP-P-0504/2005	<p>MESURES CORRECTORES A LA LÍNIA DE COSTA FASE III C-2 (DESMUNTAR PART DEL DIC BUNYOLA)</p> <p>La platja pública del Prat va patir una important regressió durant l'hivern del 2005, principalment a la zona nord. Els estudis indiquen la possibilitat que una part de la problemàtica sigui deguda al fet que el dic de la Bunyola modifica el desenvolupament normal de la dinàmica litoral a la zona, i impedeix, en bona part, la mobilització de la sorra cap al sud. El Port va construir aquest dic com a part de les Mesures Correctores a la línia de la Costa, l'any 2001, i la seva funció inicial era l'estabilització d'una superfície de platja per a la nidificació del corriol. L'existència, actualment, d'una gran superfície de platja estable fa innecessària la funció que tenia el dic que, tanmateix, ha distorsionat la dinàmica litoral. Com a conseqüència, per tant, es fa necessari tallar la longitud del dic per pal·liar el problema de l'aportació natural de sorres a la platja pública del Prat.</p> <p>Les obres han consistit a desmuntar 180 m del dic que hi havia, d'uns 270 m de longitud total, 20,9 m d'amplada a la coronació, i cimentat a una profunditat màxima al voltant de la -5 tot i que a la zona propera al morro i puntualment es va assolir la cota -9. El dic està coronat per una capa d'escullera de 3 t, cosa que obliga a avançar desmuntant la coronació i a obrir l'accés fins al morro. Un cop assolit el morro es desmuntarà (escullera de 5 t) i es prosseguirà en retrocés desmuntant l'escullera dels talussos laterals (de 3 t al nord i de 0,4 t al sud) simultàniament al tot-u del nucli del dic, fins assolir la sorra sobre la qual s'assenta el nucli.</p>
18	7212OP029	OB-GP-P-0507/2005	<p>REBLIMENT MOLL PRAT - FASES I i II</p>

Orden	PPE	APB	Título
			<p>Un cop executada la línia d'atracada de les fases I i II del moll Prat, és necessari omplir els recintes respectius per obtenir les esplanades que necessitarà la futura terminal de contenidors.</p> <p>El rebliment del recinte que han deixat les obres d'atracada de les fases I i II del moll Prat es durà a terme mitjançant materials que procediran de dos llocs diferents: a) els provinents de les grans obres d'infraestructura que en aquests moments s'executen a l'entorn de la ciutat de Barcelona i b) els provinents d'operacions de dragatge a la bocana i la zona de maniobres de la nova dàrsena prevista a l'ampliació del port. Aquest projecte preveu els materials provinents d'aquest últim origen. El volum del dragatge previ és de 5,3 milions de m3.</p>
19	7212OP030	OB-GP-P-0508/2005	<p>CONSOLIDACIÓ MOLL PRAT - FASES I i II</p> <p>Tenint en compte la poca capacitat portant del terra on es construeix l'ampliació del port de Barcelona cal consolidar les esplanades obtingudes mitjançant el rebliment hidràulic o d'algun altre tipus, prèviament a la posada en operació.</p> <p>La consolidació de les esplanades que reforcen la línia d'atracada del moll Prat es farà mitjançant el procediment de precàrrega. La precàrrega s'executarà mitjançant pastilles de 300.000 m3 de material, que assoliran la cota +9. El temps que s'ha de deixar perquè actuïn les precàrregues s'estima que és de 6 mesos, tot i que la instrumentació que es col·loqui en el moment de l'obra serà la que determinarà els temps de precàrrega.</p>
20	7219OP008	OB-GP-P-0520/2005	<p>OBRES COMPLEMENTÀRIES DEL 2n MOD. DEL PROJECTE DE REMODELACIÓ DEL FAR DE MONTJUÏC</p> <p>Es tracta de construir una carretera que comuniqui el far de Montjuïc amb la vialitat urbana. Aquesta via s'ha de dissenyar per a la circulació d'automòbils i autocars, en els dos sentits. Per tant, haurà de ser de dos carrils amb una amplada de 3,5 metres cadascun i, complementàriament, s'estudiarà la possibilitat de disposar d'un voral amb vorera per a accés peatonal. El pendent màxim desitjable del traçat s'estableix en el 12%. No obstant, en alguns trams concrets, es podrà admetre un pendent de fins al 14%. El radi mínim es fixa en 40 metres, tenint en compte l'àmbit urbà de l'actuació.</p> <p>Complementàriament a les obres de remodelació del far de Montjuïc, s'ha plantejat la necessitat de millorar-ne l'accés, tenint en compte que actualment la carretera d'accés presenta un traç sinuós, amb pendents molt significatius i que, addicionalment, suposa un creuament de via de tren mitjançat pas a nivell sense barreres.</p>
21	7214OP013	OB-GP-P-0524/2005	<p>HABILITACIÓ ÀREA PER A APARCAMENT DE CAMIONS</p> <p>Actualment s'ha previst l'execució de nous accessos terrestres a la zona d'ampliació del port de Barcelona. La nova vialitat proposada suposa la construcció d'un ramal que partirà del cinturó litoral i discorrerà pel marge esquerre del riu Llobregat fins a connectar la ZAL i la zona sud del port. A causa del nou volum de tràfic que es generarà, es planteja la necessitat de dotar aquesta zona d'un aparcament per a camions. Per aquesta raó, s'estima oportuna la reserva i habilitació d'un terreny d'aproximadament 7 ha, a la part final de l'antiga llera del riu Llobregat.</p> <p>L'objecte de l'obra és habilitar una àrea d'aproximadament 7 ha a la part final de l'antiga llera del Llobregat, que permeti l'estacionament provisional de camions.</p>
22	7212OP032	OB-GP-P-0526/2005	<p>OBRES ADDICIONALS DEL PROJECTE MOLL PRAT FASE I. PRECÀRREGA RECINTE 3</p> <p>Dins del projecte del "Moll Prat. Fase I" s'inclou el dragatge per a la rasa d'assentament de les caixes del moll, amb un volum de 2.800.000 m3, i el dragatge de la zona de reviratge fins a la cota -15, amb un volum d'1.400.000 m3. La destinació prevista dels materials de dragatge és l'aportació de sorra a la platja del Prat, en un volum estimat d'1.000.000 m3, i el reblert dels recintes 3 i 4 amb el volum restant per anar configurant les noves superfícies, que constituïran la nova terminal de contenidors. La consolidació d'aquests reblerts estava prevista fer-la l'any 2006, mitjançant precàrrega amb material procedent de dragatge.</p> <p>El projecte consta del dragatge de 503.353,74 m3 a la zona de reviratge del projecte principal, assolint la cota -16, així com la formació de les motes de tancament al Recinte 3 per contenir la precàrrega de la zona. Els materials que es faran servir per a la formació de les motes seran, en primer lloc, procedents del dragatge, 368.343,67 m3, tant del projecte principal, com del que s'aboqui al recinte d'aquestes obres addicionals, i de tot-u de pedrera, 50.000 t, que s'utilitzarà com a protecció de les motes mencionades. La superfície aproximada que es genera per a la precàrrega serà de 100.000 m2, amb una alçada de terres de 5.50 m.</p>
23	7219OP010	OB-GP-P-0527/2005	<p>CONDICIONAMENT D'ACCESSOS A LA ZONA D'AMPLIACIÓ SUD 2a FASE</p> <p>La necessitat d'aquesta obra queda justificada pel següent: les obres d'accés executades el setembre de 2004, es van concebre com una cosa provisional que s'ha de condicionar definitivament, ja que comporten un cert risc per als que accedeixen a les obres d'ampliació i a les instal·lacions de CIMAT, tal com ha indicat la direcció de l'obra en reiterades ocasions.</p>

Orden	PPE	APB	Titulo
			Les obres han previst, entre d'altres, les actuacions següents: a) Consolidació de l'accés provisional efectuat a partir de setembre de 2004 b) Reforç i senyalització de l'accés d'obres. c) Accés independent de CIMAT i accés d'oficines d'obra. d) Accés directe des de la C/4 del port comercial a les noves esplanades generades al costat de l'antiga desembocadura, per tal d'independitzar el trànsit portuari del trànsit d'obra, i e) Reparació del vial del Polígon Pratense, afectat per les obres.
24	7212OP033	OB-GP-P-0529/2006	MOVIMENT DE PRECÀRRGUES - FASE I - TERMINAL PRAT
			<p>Els rebliments de la Terminal Prat es duen a terme per procediments hidràulics, fet que obliga a compactar-los prèviament a l'execució dels paviments. Tenint en compte que la superfície de la terminal és de 93 ha, s'ha decidit per motius econòmics recarregar una zona i moure aquesta precàrrega per pastilles de 300.000 m³.</p> <p>L'objecte del projecte és la planificació del moviment terrestre de precàrregues en l'àmbit dels espais associats al moll Prat. L'àrea d'actuació cobreix unes 93 ha i s'està omplint amb material procedent de dragatge.</p>
25	7223OP051	OB-GP-P-0531/2006	HABILITACIÓ ÀREA D'INSPECCIÓ
			<p>Amb motiu del conveni entre l'ens públic Ports de l'Estat i el Departament de Duanes i Imposos Especials de l'Agència Estatal d'Administració Tributària, d'11 de març de 2004, per a la inspecció de contenidors al port de Barcelona, cal habilitar una esplanada de 8.000 m², aproximadament.</p> <p>El projecte ha comprès la creació d'una zona de circulació, zona escàner i aparcament d'uns 8.000 m² als terrenys entre la porta 28 i el pantalà de petrolers, antigament ocupats per l'escola de Can Tunis. Inclou un ferm d'aglomerat asfàltic de 20 cm d'espessor sobre una capa de tot-u artificial. Inclou, a més, les actuacions següents: senyalització horitzontal i vertical; protecció de pas a nivell; canalitzacions per a tots els serveis; xarxa de drenatge amb embornals cada 15 m i connexió al sobreexidor existent, i subministrament i col·locació d'una torre d'enllumenat totalment equipada. S'ha previst l'execució de totes les canalitzacions necessàries per poder arribar amb tots els serveis al centre de control de l'escàner.</p>
26	7291OP316	OB-GP-P-0535/2006	MILLORA DEL CALAT A L'ACCÉS SUD AL PORT INTERIOR
			<p>Amb les obres d'ampliació del port de Barcelona, s'ha desplaçat la bocana 1 milla cap al sud, fet que suposa que en algunes zones el calat i l'amplada del canal de navegació estiguin molt ajustats, sobretot a les derrotes de sortida dels vaixells, on és necessari aproximar-se a la vora, de 12 m. A més, el calat dels vaixells que operen al port ja anat augmentant progressivament i ha arribat a calats superiors als 13m. Aquest tipus de vaixells tenint en compte l'efecte dinàmic poden arribar fins als 14 m. Per aquest motiu i per garantir en tot moment la seguretat a la navegació, la Corporació de Pràctics i el capità marítim del Port, sol·liciten a l'Autoritat Portuària de Barcelona el dragatge urgent del canal d'accés al port interior fins assolir la cota -14,50 m.</p> <p>S'ha dragat l'accés sud al port interior i s'ha deixat a una cota variable entre la -17,0 i la -19,0 m a la zona de maniobra, i s'ha abocat el material dragat als recintes de l'ampliació i a les diferents zones de precàrrega. El volum total dragat ha estat al voltant de 2.124,043 m³, en una superfície d'uns 530.000 m. La secció tipus dels dragatges presenta un talús de 4H:1 V, excepte a la petita rasa que hi ha a Inflammables, que serà 3H:1 V. S'hi inclou una partida per a l'execució de motes auxiliars necessàries quan els materials dragats es disposin com a precàrrega (cota de coronació +10,50 m). Per executar les obres s'ha fet servir una draga xucladora en marxa.</p>
27	7212OC001	OB-GP-P-0536/2006	ACCÉS A LA CONSTRUCCIÓ DEL MOLL PRAT FASE II (pedraplè extradós)
			<p>Per tal d'augmentar la garantia de seguretat del moll davant els fenòmens de sisme i l'alta presència de fins als materials de rebliment, s'ha optat per col·locar a l'extradós de les caixes de la fase II un pedraplè (angle de fricció intern mínim de 40 °). Aquesta actuació també es recomana a l'informe de Ports de l'Estat per eliminar incerteses, ja que és una operació de cost relatiu baix i de gran efectivitat.</p> <p>Construcció d'un pedraplè amb un angle de fricció intern de 40° a l'extradós de les caixes del moll Prat Fase II.</p>
28	7223OC041	OB-GP-P-0544/2006	OBRES COMPLEMENTÀRIES DESDOBLAMENT CARRER N. 3
			<p>El projecte preveu l'execució de les zones d'aparcament, el desplaçament del punt d'informació i l'enjardinament de la rotonda i els illots.</p> <p>Les obres han consistit a executar tres zones d'aparcament amb un total de 202 places, repartides en 3 zones: zona B-C, zona C-D i zona D-E. Primer, ha calgut demolir el drenatge actual i retirar els elements urbans i els arbres. S'ha fet el drenatge nou amb un col·lector de 250 mm i embornals i s'han traslladat els bàculs per continuar il·luminant aquesta zona. El ferm està dimensionat per a una categoria de trànsit 4.2 i unes esplanades tipus E1. El paviment ha estat de formigó reforçat amb una malla electrosoldada.</p>

Orden	PPE	APB	Título
29	7224OC001	OB-GP-P-0548/2006	COMPLEMENTARI TORRE DE CONTROL PORTUÀRIA

Com a conseqüència de les converses amb els responsables del Cos de Bombers de l'Ajuntament de Barcelona, un cop iniciades les obres, tenint en compte el que inclou el projecte original en matèria d'instal·lació contra incendis, aquests van considerar que a l'edifici torre era necessari disposar addicionalment d'un sistema d'extinció automàtica amb aigua nebulitzada, a les tres plantes superiors, i d'una columna seca des del peu de la torre fins a les plantes superiors.

Aquest projecte té per finalitat definir la instal·lació dels elements següents: sistema d'extinció automàtica per aigua nebulitzada i columna seca. La instal·lació d'aquests elements, juntament amb la xarxa de detecció de fums i extintors, que ja es van considerar al projecte original, definiran adequadament el sistema contra incendis de l'edifici torre.



7 Línees marítimes regulars

7.1. Armador/Consignatari

7.2. Àreas geogràfiques

Descripció de les àreas geogràfiques

7 Línees marítimes regulars

7.1. Armador/Consignatari

Armador	Consignatari	Ports
Espanya		
FLOTA SUARDIAZ	VAPORES SUARDIAZ	Barcelona, Las Palmas, Tenerife
CONTENEMAR	CIA. BARCELONESA DE CONSIG.	Barcelona-Mahon-Barcelona
ISCOMAR	CIA. BARCELONESA DE CONSIG.	Barcelona, Palma de Mallorca, Mahon, Ibiza, Barcelo
CONTENEMAR	CIA. BARCELONESA DE CONSIG.	Barcelona, Tarragona, Valencia, Alicante, Las Palmas, Tenerife, Fuerteventura, S.Cruz Palma, Barcelona
mitsui OSK LINE	TRANSCOMA	Barcelona, Argel, Lisboa, Santander, Amberes, Rotterdam, Brementhaven, Bristol, Pireo, Livorno, Singapur, Jokohama, Toyohashi, Kobe, Hiroshima, Nakanoseki, Nagoya, Yokkaichi
NAVIERA PINILLOS S.A.	NAVIERA PINILLOS	Barcelona, Valencia, Arrecife, Las Palmas, Tenerife, Santa Cruz de la Palma, Alicante
CONSORTIUM HISPANIA LINES	OKENDO MARITIMA, S.L.	Barcelona, Las Palmas, Malabo, Bata, Valencia, Barcelona
CORUS SHIPPING	A. PEREZ Y CIA	Swansea, NewPort, Mostyn, Sagunto, Barcelona
INT. MAR. TRANSPORT	VAPORES SUARDIAZ, S.A.	Casablanca, Valencia, Barcelona, Casablanca
NISA "NAVIMPORT INTERN. S.A."	ISAMAR (IBESMAR-SAGEMAR)	Las Palmas, Santa Cruz de Tenerife, Algeciras, Valencia, Barcelona
CIA. TRASATLANTICA	NAVIERA DEL ODIEL (CONTENOSA)	Las Palmas, Santa Cruz de Tenerife, Algeciras, Valencia, Barcelona
EMES LINE SHIPPING	CONSIGMAR	Barcelona, Túnez, Argel, Castellón, Valencia
EMES LINE SHIPPING	CONSIGMAR	Barcelona, Castellón, Túnez, Alexandria
CIA. TRASMEDITERRANEA	CIA. TRASMEDITERRANEA	Barcelona, Ibiza
CIA. TRASMEDITERRANEA	CIA. TRASMEDITERRANEA	Barcelona, Palma, Ibiza, Mahón
CIA. TRASMEDITERRANEA	CIA. TRASMEDITERRANEA	Barcelona, Palma, Ibiza, Mahón
CIA. TRASMEDITERRANEA	CIA. TRASMEDITERRANEA	Barcelona, Palma, Ibiza, Mahón
CIA. TRASMEDITERRANEA	CIA. TRASMEDITERRANEA	Barcelona, Palma
CIA. TRASMEDITERRANEA	CIA. TRASMEDITERRANEA	Barcelona, Palma, Ibiza.
CIA. TRASMEDITERRANEA	CIA. TRASMEDITERRANEA	Barcelona, Ibiza
ISCOMAR	CIA. BARCELONESA DE CONSIG.	Barcelona, Palma, Mahon, Ibiza
THYSSEN KRUPP STAHL	A.M. SEA SPAIN, S.A.	Barcelona, Duisborg, Rotterdam, Sagunto
EUROLINEAS MARITIMAS	EUROLINEAS MARITIMAS	Barcelona, Ciudadela, Alcodia, Mahon, Ibiza
CIA. TRASMEDITERRANEA	CIA. TRASMEDITERRANEA	Barcelona, Algeciras
CIA. TRASMEDITERRANEA	CIA. TRASMEDITERRANEA	Barcelona, Palma, Ibiza
TRANSITAINER FRANCE, SARL	TRANSITAINER	Barcelona, Lyon, Algeciras, Caronte, Barcelona.
CIA. TRASMEDITERRANEA	CIA. TRASMEDITERRANEA	Barcelona, Algeciras, Las Palmas
CIA. TRASMEDITERRANEA	CIA. TRASMEDITERRANEA	Barcelona, Mahón
Itàlia/França (Mediterrani)		
COSCO CONTAINER LINE (COSCON)	COSCO IBERIA SHIP. AGENCY	Shanghai, Hong Kong, Singapore, Napoles, Genova, Fos, Barcelona, Valencia, Shanghai
K LINE	BERGE MARITIMA, S.A.	Shanghai, Hong Kong, Singapore, Napoles, Genova, Fos, Barcelona, Valencia, Shanghai
COSCO CONTAINER LINE (COSCON)	COSCO IBERIA SHIP. AGENCY	New York, Norfolk, Charleston, Napoles, Genova, Barcelona, New York
YANG MING LINE	CATALANA DEL MAR	New York, Norfolk, Charleston, Napoles, Genova, Barcelona, New York
K LINE	BERGE MARITIMA, S.A.	New York, Norfolk, Charleston, Napoles, Genova, Barcelona, New York
CONTSHIP CONTAINER LINES	CP SHIPS AGENCIES SPAIN	Barcelona, Miami, Veracruz, Altamira, Houston, New Orleans, San Juan de P. Rico, Miami, Goia Tauro, Livorno, Genova
NAVIBULGARE/Navig. Mrtme Bulgara.	AG.MARITIMA SEA SPAIN	Barcelona, Valencia, Marsella, Genova, Istanbul, Izmir, Beirut, Ambarli, Mersin
MALAYSIAN INTER.SHIP.CORP.	M.I.L.S.	Barcelona, Fos, Damietta, Singapur, Sanghai, Hong Kong, Ningbo, Shekou
NIPPON YUSEN KAISHA	COMBALIA SAGRERA	Barcelona, Fos, Damietta, Singapur, Sanghai, Hong Kong, Ningbo, Shekou
ZIM INTEGRATED SHIPPING SERVICE	A. PEREZ Y CIA	Barcelona, Felixstowe, Rotterdam, Lagos, Tema, Abidjan, Haifa, Pireo, Genova, Livorno, Napoles, Fos, Valencia, New York, Savannah, Los Angeles, Kingston, Halifax, Taranto, Jeddah, Port Kelang, Penggarang, Haohsiung, Xiamen, Hong Kong, Lagos, Tema, Takoradi, Abdijan

Armador	Consignatari	Ports
CONTENEMAR	CIA. BARCELONESA DE CONSIG.	Barcelona, Marsella, Valencia, Casablanca, Barcelona
CNAM GROUP SPA	TRANSCOMA	Barcelona, Argel, Oran, Sete, Marsella, Tunez
CIA MARITIME D'AFFRETAMENT	CMA CGM IBERICA, S.A.	Barcelona, Fos, Genova, Malta, Damietta, Port Kelang, Hong Kong, Pusan, Quindao, Shanghai, Ningbo, Hong Kong, Chiwan, Port Kelang
NORASIA SHIPPING CO	UNIVERSAL MARITIMA	Barcelona, Genova, Malta, Damietta, Port Keelang, Hong Kong, Pusan, Shanghai, Hong Kong, Chiwan, Port Keelang, Damietta, Malta, Barcelona.
ISCOMAR	CIA. BARCELONESA DE CONSIG.	Barcelona, Valencia, Marsella, Oran, Argel, Barcelona
MAERSK LINE A.P. MOLLER	INTRAMEDITERRANEO	Barcelona, Algeciras, Valencia, Alicante, Fos Sur Mer, Livorno, Genova, Goia Tauro, Suez, Salalah, Jebel Ali, Tanjon Pelapas, Hong Kong, Kaosiung, Xiamen, Ningbo, Shanghai, Yantian
NEPTUNE SHIPPING AGENCIES	NEPTUNE BARCELONA	Barcelona, Koper, El Pireo, Derince, Yenikoy, Borusan, Izmir, Livorno, Marsella, Valencia, Argel
FAST LINE c/o DEMLINE MANAG.	UNIVERSAL MARITIMA	Barcelona, Castellon, Marsella, Limassol, Alexandria, Port Said, Beirut, Lattakia
UNITED ARAB SHIPPING COMPANY	NEPTUNE BARCELONA	Barcelona, Valencia, New York City, Norfolk, Savannah, Valencia, Genova, Gioia Tauro, Suez, Aqaba, Jeddah, Khorfakkan, Karachi, Mundra, Nava Sheva, Jebel Ali, Jeddah, Suez, Dekhezla, Gioia Tauro, La Spezia, Fos Sur Mer
BORCHARD LINES LTD.	MARMEDSA	Barcelona, Marsella, Genova, Salerno, Ashdod, Haifa, Alexandria, Limassol, Pireo, Estambul, Izmir
EVERGREEN LINE	GREEN IBERICA	Taranto, Jeddah, Colombo, Port Kelang, Penggarang, Kaohsiung, Xiamen, Hong Kong
ITALIA MARITIMA	GLOBAL CONTAINER SERVICE	Taranto, Jeddah, Colombo, Port Kelang, Penggarang, Kaohsiung, Xiamen, Hong Kong
COMANAV	SAMUEL M. BULL, S.A.	Casablanca, La Spezia, Barcelona, Casablanca.
YBARRA Y CIA SURAMERICANA, S.A.	BERGE MARITIMA, S.A.	Las Palmas, Barcelona, Genova, Livorno, Fos, Valencia, Rio de Janeiro, Santos, Paranagua, Buenos Aires, Montevideo, Rio Grande, San Francisco do Sul, Salvador
ZIM INTEGRATED SHIPPING SERVICE	A. PEREZ Y CIA	Las Palmas, Barcelona, Genova, Livorno, Fos, Valencia, Rio de Janeiro, Santos, Paranagua, Buenos Aires, Montevideo, Rio Grande, San Francisco do Sul, Salvador
CIA LIBRA DE NAVEGAÇÃO	UNIVERSAL MARITIMA	Las Palmas, Barcelona, Genova, Livorno, Fos, Valencia, Rio de Janeiro, Santos, Paranagua, Buenos Aires, Montevideo, Rio Grande, San Francisco do Sul, Salvador
COMPAGNIE MARITIME D'AFRETAMENT	NAVISPAIN	Las Palmas, Barcelona, Genova, Livorno, Fos, Valencia, Rio de Janeiro, Santos, Paranagua, Buenos Aires, Montevideo, Rio Grande, San Francisco do Sul, Salvador
IGNAZIO MESSINA AND CO., SPA	WITTY, S.A.	Napoles, Genova, Marsella, Sete, Barcelona, Castellon, Dakar, Conakry, Abidjan, Lome, Douala, Takoradi, Lagos, Cotonou, San Pedro
K LINE	BERGE MARITIMA, S.A.	Ashdod, Livorno, Barcelona, Zeebrugge, Southampton, Altamira, Veracruz, Galveston, Jacksonville, Baltimore, Newark
K LINE	A.M. CONDEMINAS	Ashdod, Livorno, Barcelona, Zeebrugge, Southampton, Altamira, Veracruz, Galveston, Jacksonville, Baltimore, Newark

Armador	Consignatari	Ports
COSTA CONTAINER LINE	TRANSITAINER, S.A.	Vado Ligure, Barcelona, Valencia, Halifax, La Habana, Valencia, Salerno, Vado Ligure
TRANSPORTS SAM	TRANSITAINER, S.A.	Vado Ligure, Valencia, Barranquilla, Turbo, Moin, Rio Haina, Lisboa, Barcelona, Vado Ligure
NIPPON YUSEN KAISHA	CIAL COMBALIA SAGRERA	Singapur, Laem Chabang, Pireo, Savona, Barcelona, Argel, Gibraltar, Bristol, Bremerhaven, Amberes, Southampton, Vado Ligure, Jeddah, Abu Dhabi, Dubai, Qatar, Kuwait, Hong Kong, Yokohama, Doha, Bahraim, Bandar Abbas
CCNI CIA. CHILENA DE NAV. INTERN	AGUNSA EUROPA, S.A.	Livorno, Genova, Barcelona, Valencia, San Juan, Puerto Cabello, Cartagena, Callao, Iquique, San Antonio, Christobal Outports
CSAV SHIPPING	UNIVERSAL MARITIMA	Livorno, Genova, Barcelona, Valencia, San Juan, Puerto Cabello, Cartagena, Callao, Iquique, San Antonio, Christobal Outports
TURKON CONTAINER	MARITIMA DAVILA, S.A.	Gemlik, Istanbul, Izmir, Génova, Marsella, Barcelona, Felixstowe, Hamburgo, Antwerpen
MARUBA	MARMEDSA	Barcelona, Vitoria, Rio de Janeiro, Santos, Salvador, Pecem, Sao Francisco do Sul, Paranagua, Rio Grande, Buenos Aires, Montevideo, Valencia, Genova, Livorno
COSTA CONTAINER LINE	TRANSITAINER, S.A.	Barcelona, Vitoria, Rio de Janeiro, Santos, Salvador, Pecem, Sao Francisco do Sul, Paranagua, Rio Grande, Buenos Aires, Montevideo, Valencia, Genova, Livorno
GRIMALDI GROUP NAPOLI	GRIMALDI LOGISTICA ESPANA	Gemlik, Salerno, Livorno, Fos, Barcelona, Valencia, Malta, Pireo, Limassol, Ashood,
CHINA SHIPPING CONTAINER LINES	CHINA SHIPPING (SPAIN) AGENCY	Shanghai, Ningbo, Yantian, Hong Kong, Chiwan, Port Kelang, Damietta, Ashdod, Haifa, Napoles, Genova, Fos Sur Mer, Barcelona, Valencia, Halifax, Norfolk, Savannah, Miami, Los Angeles, Shanghai
MARFRET MARSEILLE	AG. MARITIMA ESPAÑOLA EVGE	Algeciras, Valencia, Sete, Genova, Livorno, Barcelona, Algeciras, Fort de France, Base Terre, Ponte à Pitre, San Juan, Rio Haina, Manzanillo, Cartagena, Puerto Cabello, La Guaira
CMA - CGM	CMA - CGM IBERICA, S.A.	Algeciras, Valencia, Sete, Genova, Livorno, Barcelona, Algeciras, Fort de France, Base Terre, Ponte à Pitre, San Juan, Rio Haina, Manzanillo, Cartagena, Puerto Cabello, La Guaira
MAERSK LINE/ A.P. MOLLER	INTRAMEDITERRANEO	Algeciras, Valencia, Sete, Genova, Livorno, Barcelona, Algeciras, Fort de France, Base Terre, Ponte à Pitre, San Juan, Rio Haina, Manzanillo, Cartagena, Puerto Cabello, La Guaira
MAERSK LINE/ A.P. MOLLER	MAERSK	Algeciras, Valencia, Sete, Genova, Livorno, Barcelona, Algeciras, Fort de France, Base Terre, Ponte à Pitre, San Juan, Rio Haina, Manzanillo, Cartagena, Puerto Cabello, La Guaira
ILVA S.P.A.	AMP SHIPPING SYSTEMS, S.L.	Thessaloniki, Taranto, Genova, Savona, Porto Nogaró, Barcelona
CMA - CGM	NAVISPAIN	Barcelona, Marsella, Argel, Oran, Bejaia, Skikda, Annaba, Rades
SUDCARGOS MARSEILLE, S.A.	MACANDREWS S.A.	Barcelona, Marsella, Argel, Oran, Bejaia, Skikda, Annaba, Rades
EMES LINE SHIPPING	CONSIGMAR	Barcelona, Valencia, Pireo, Izmir, Thessaloniki, Istanbul, Haydarpasa
MELFI MARINE CORP. S.A.	PEREZ Y CIA.	Barcelona, Valencia, Napoles, Genova, Livorno, Habana, Halifax

Armador	Consignatari	Ports
UNITED FEEDER SERVICE	MARMEDSA	Barcelona, Lisboa, Leixoes, Bilbao, Gijón, Vigo, Leixoes, Lisboa, Algeciras, Valencia
HANJIN SHIPPING CO LTD	ISAMAR (IBESMAR-SAGEMAR)	Barcelona, Port Kelang, Hong Kong, Kaohsiung, Shanghai, Ningbo, Singapur, Port Said, Napoli, La Spezia
YANG MING LINE	CATALANA DEL MAR, S.A.	Barcelona, Port Kelang, Hong Kong, Kaohsiung, Shanghai, Ningbo, Singapur, Port Said, Napoli, La Spezia
K LINE	BERGE LINEAS REGULARES, S.A.	Barcelona, Port Kelang, Hong Kong, Kaohsiung, Shanghai, Ningbo, Singapur, Port Said, Napoli, La Spezia
GRANDI NAVI VELOCI, S.P.A.	AG. MARITIMA CONDEMINAS	Genova, Barcelona, Genova
ATLANTICA SPA DI NAVIGAZIONE	CIA. TRASMEDITERRANEA	Barcelona, Civitavecchia
TRANSITAINER FRANCE, SARL	TRANSITAINER	Barcelona, Lyon, Algeciras, Caronte, Barcelona.
CMA - CGM	CMA-CGM IBERICA, S.A.	Barcelona, Lisboa, New York, Norfolk, Savannah, Miami, Malta, Taranto, Estambul, Izmir, Taranto, Malta, Livorno, Génova, Fos-Sur-Mer, Barcelona
ITALIA MARITIMA	GLOBAL CONTAINER AGENCY, S.A.	Barcelona, Lisboa, New York, Norfolk, Savannah, Miami, Malta, Taranto, Estambul, Izmir, Taranto, Malta, Livorno, Génova, Fos-Sur-Mer, Barcelona
Mediterrani Or./Mar Negre/Caspi/Próx.Orient		
NAVIBULGARE/Navig. Mrtme Bulgara.	AG.MARITIMA SEA SPAIN	Barcelona, Valencia, Marsella, Genova, Istanbul, Izmir, Beirut, Ambarli, Mersin
MALAYSIAN INTER.SHIP.CORP.	M.I.L.S.	Barcelona, Fos, Damietta, Singapur, Sanghai, Hong Kong, Ningbo, Shekou
NIPPON YUSEN KAISHA	COMBALIA SAGRERA	Barcelona, Fos, Damietta, Singapur, Sanghai, Hong Kong, Ningbo, Shekou
ZIM INTEGRATED SHIPPING SERVICE	A. PEREZ Y CIA	Barcelona, Felixstowe, Rotterdam, Lagos, Tema, Abidjan, Haifa, Pireo, Genova, Livorno, Napoles, Fos, Valencia, New York, Savannah, Los Angeles, Kingston, Halifax, Taranto, Jeddah, Port Kelang, Penggarang, Haohsiung, Xiamen, Hong Kong, Lagos, Tema, Takoradi, Abidjan
CIA MARITIME D'AFFRETTAMENT	CMA CGM IBERICA, S.A.	Barcelona, Fos, Genova, Malta, Damietta, Port Kelang, Hong Kong, Pusan, Quindao, Shanghai, Ningbo, Hong Kong, Chiwan, Port Kelang
NORASIA SHIPPING CO	UNIVERSAL MARITIMA	Barcelona, Genova, Malta, Damietta, Port Keelang, Hong Kong, Pusan, Shanghai, Hong Kong, Chiwan, Port Keelang, Damietta, Malta, Barcelona.
NEPTUNE SHIPPING AGENCIES	NEPTUNE BARCELONA	Barcelona, Koper, El Pireo, Derince, Yenikoy, Borusan, Izmir, Livorno, Marsella, Valencia, Argel
UNITED ARAB SHIPPING COMPANY	NEPTUNE BARCELONA	Barcelona, Valencia, New York City, Norfolk, Savannah, Valencia, Genova, Gioia Tauro, Suez, Aqaba, Jeddah, Khorfakkan, Karachi, Mundra, Nava Sheva, Jebel Ali, Jeddah, Suez, Dekhezla, Gioia Tauro, La Spezia, Fos Sur Mer
BORCHARD LINES LTD.	MARMEDSA	Barcelona, Marsella, Genova, Salerno, Ashdod, Haifa, Alexandria, Limassol, Pireo, Estambul, Izmir
MEDEX CONT. SERVICE LTD.	INTRAMEDITERRANEO	Barcelona, Tunez, Malta, Pozzalo, Valencia
K LINE	BERGE MARITIMA, S.A.	Ashdod, Livorno, Barcelona, Zeebrugge, Southampton, Altamira, Veracruz, Galveston, Jacksonville, Baltimore, Newark
K LINE	A.M. CONDEMINAS	Ashdod, Livorno, Barcelona, Zeebrugge, Southampton, Altamira, Veracruz, Galveston, Jacksonville, Baltimore, Newark
WALLENIUS WILHEMSEN	AG. MARITIMA ESPAÑOLA EVGE	Bremerhaven, Southampton, Antwerp, Barcelona, Baltimore, Charleston, Beaumont, Napoli, Haifa, Izmir, Burgas, Aqaba, Jeddah, Port Qabas, Abu Dhabi, Dubai, Bahrain, Doha, Damman, Kuwait
EUKOR CAR CARRIERS INC.	BERGE MARITIMA, S.A.	Bremerhaven, Southampton, Antwerp, Barcelona, Baltimore, Charleston, Beaumont, Napoli, Haifa, Izmir, Burgas, Aqaba, Jeddah, Port Qabas, Abu Dhabi, Dubai, Bahrain, Doha, Damman, Kuwait
MITSUI OSK LINE	TRANSCOMA	Barcelona, Argel, Lisboa, Santander, Amberes, Rotterdam, Bremenhaven, Bristol, Pireo, Livorno, Singapur, Jokohama, Toyohashi, Kobe, Hiroshima, Nakanoseki, Nagoya, Yokkaichi

Armador	Consignatari	Ports
MITSUI OSK LINE	TRANSCOMA	Derince, Barcelona, Dublin, Zeebrugge, Newcastle, Southampton, Le Havre, Livorno, Pireo, Derince
NIPPON YUSEN KAISHA	CIAL COMBALIA SAGRERA	Singapur, Laem Chabang, Pireo, Savona, Barcelona, Argel, Gibraltar, Bristol, Bremerhaven, Amberes, Southampton, Vado Ligure, Jeddah, Abu Dhabi, Dubai, Qatar, Kuwait, Hong Kong, Yokohama, Doha, Bahraim, Bandar Abbas
MEDITERRANEAN SHIPP. CO	MEDITERRANEAN SHIPP. CO.	Barcelona, Valencia, Bejaia, Oran, Tunis, Freeport (Grand Bahama), Pireo, Beirut, Mersin, Istanbul, Izmir, Gemlik, Thessaloniki, Jeddah, Dubai, Singapur, Chiwan, Hong Kong, Shanghai, Qinhuangdao, Busan, Brasil, Santos, Buenos Aires, Itajai, Montevideo, Vitoria, Rio Grande, Rio Janeiro, Salvador Bahia, Port Everglades (Fl.), Veracruz, Altamira, Houston, Savannah, Boston, New York, Baltimore, Norfolk, Las Palmas, Dakar
SHIPPING INDIA CORP. LTD	A.M. CONDEMINAS	Colombo, Nhava Sheva, Suez, Port Said, Barcelona, Felixstowe, Hamburgo, Rotterdam, Colombo
YANG MING LINE	CATALANA DEL MAR, S.A.	Colombo, Nhava Sheva, Suez, Port Said, Barcelona, Felixstowe, Hamburgo, Rotterdam, Colombo
K LINE	BERGE MARITIMA, S.A.	Colombo, Nhava Sheva, Suez, Port Said, Barcelona, Felixstowe, Hamburgo, Rotterdam, Colombo
MALAYSIAN INTER.SHIP.CORP.	MILS-MEDITERRANEAN INT. LOGIT.	Colombo, Nhava Sheva, Suez, Port Said, Barcelona
EVERGREEN LINE	GREEN IBERICA	Colombo, Nhava Sheva, Suez, Port Said, Barcelona, Felixstowe, Hamburgo, Rotterdam, Colombo
TURKON CONTAINER	MARITIMA DAVILA, S.A.	Gemlik, Istanbul, Izmir, Génova, Marsella, Barcelona, Felixstowe, Hamburgo, Antwerpen
GRIMALDI GROUP NAPOLI	GRIMALDI LOGISTICA ESPANA	Gemlik, Salerno, Livorno, Fos, Barcelona, Valencia, Malta, Pireo, Limassol, Ashood,
CHINA SHIPPING CONTAINER LINES	CHINA SHIPPING (SPAIN) AGENCY	Shanghai, Ningbo, Yantian, Hong Kong, Chiwan, Port Kelang, Damietta, Ashdod, Haifa, Napoles, Genova, Fos Sur Mer, Barcelona, Valencia, Halifax, Norfolk, Savannah, Miami, Los Angeles, Shanghai
ILVA S.P.A.	AMP SHIPPING SYSTEMS, S.L.	Thessaloniki, Taranto, Genova, Savona, Porto Nogaro, Barcelona
EMES LINE SHIPPING	CONSIGMAR	Barcelona, Valencia, Pireo, Izmir, Thessaloniki, Istanbul, Haydarpasa
HANJIN SHIPPING CO LTD	ISAMAR (IBESMAR-SAGEMAR)	Barcelona, Port Kelang, Hong Kong, Kaohsiung, Shanghai, Ningbo, Singapur, Port Said, Napoli, La Spezia
YANG MING LINE	CATALANA DEL MAR, S.A.	Barcelona, Port Kelang, Hong Kong, Kaohsiung, Shanghai, Ningbo, Singapur, Port Said, Napoli, La Spezia
K LINE	BERGE LINEAS REGULARES, S.A.	Barcelona, Port Kelang, Hong Kong, Kaohsiung, Shanghai, Ningbo, Singapur, Port Said, Napoli, La Spezia
ISLAMIC REPUBLIC OF IRAN (IRISL)	A.M. SEA SPAIN, S.A.	Barcelona, Malta, Bandar Abbas, Dubai, Karachi, Nhava Sheva
EL KENZ	SAMUEL M. BULL, S.A.	Barcelona, Izmir, Istanbul, Argel, Oran
EMES LINE SHIPPING	CONSIGMAR	Barcelona, Castellón, Túnez, Alexandria
CMA - CGM	CMA-CGM IBERICA, S.A.	Barcelona, Lisboa, New York, Norfolk, Savannah, Miami, Malta, Taranto, Estambul, Izmir, Taranto, Malta, Livorno, Génova, Fos-Sur-Mer, Barcelona
ITALIA MARITIMA	GLOBAL CONTAINER AGENCY, S.A.	Barcelona, Lisboa, New York, Norfolk, Savannah, Miami, Malta, Taranto, Estambul, Izmir, Taranto, Malta, Livorno, Génova, Fos-Sur-Mer, Barcelona
Amèrica del Nord (EUA) Atlàn.		
COSCO CONTAINER LINE (COSCON)	COSCO IBERIA SHIP. AGENCY	New York, Norfolk, Charleston, Napoles, Genova, Barcelona, New York
YANG MING LINE	CATALANA DEL MAR	New York, Norfolk, Charleston, Napoles, Genova, Barcelona, New York
K LINE	BERGE MARITIMA, S.A.	New York, Norfolk, Charleston, Napoles, Genova, Barcelona, New York
CONTSHIP CONTAINER LINES	CP SHIPS AGENCIES SPAIN	Barcelona, Miami, Veracruz, Altamira, Houston, New Orleans, San Juan de P. Rico, Miami, Goia Tauro, Livorno, Genova

Armador	Consignatari	Ports
ZIM INTEGRATED SHIPPING SERVICE	A. PEREZ Y CIA	Barcelona, Felixstowe, Rotterdam, Lagos, Tema, Abidjan, Haifa, Pireo, Genova, Livorno, Napoles, Fos, Valencia, New York, Savannah, Los Angeles, Kingston, Halifax, Taranto, Jeddah, Port Kelang, Penggarang, Haohsiung, Xiamen, Hong Kong, Lagos, Tema, Takoradi, Abidjan
FAST LINE c/o DEMLINE MANAG.	UNIVERSAL MARITIMA	Barcelona, Castellon, Marsella, Limassol, Alexandria, Port Said, Beirut, Lattakia
UNITED ARAB SHIPPING COMPANY	NEPTUNE BARCELONA	Barcelona, Valencia, New York City, Norfolk, Savannah, Valencia, Genova, Gioia Tauro, Suez, Aqaba, Jeddah, Khorfakkan, Karachi, Mundra, Nava Sheva, Jebel Ali, Jeddah, Suez, Dekhezla, Gioia Tauro, La Spezia, Fos Sur Mer
HANJIN SHIPPING CO LTD	HANJIN SPAIN, S.A.	Barcelona, Valencia, New York, Norfolk, Savannah
K LINE	BERGE MARITIMA, S.A.	Ashdod, Livorno, Barcelona, Zeebrugge, Southampton, Altamira, Veracruz, Galveston, Jacksonville, Baltimore, Newark
K LINE	A.M. CONDEMINAS	Ashdod, Livorno, Barcelona, Zeebrugge, Southampton, Altamira, Veracruz, Galveston, Jacksonville, Baltimore, Newark
WALLENIUS WILHEMSEN	AG. MARITIMA ESPAÑOLA EVGE	Bremerhaven, Souhampton, Antwerp, Barcelona, Baltimore, Charleston, Beaumont, Napoli, Haifa, Izmir, Burgas, Aqaba, Jeddah, Port Qabas, Abu Dhabi, Dubai, Bahrain, Doha, Damman, Kuwait
EUKOR CAR CARRIERS INC.	BERGE MARITIMA, S.A.	Bremerhaven, Souhampton, Antwerp, Barcelona, Baltimore, Charleston, Beaumont, Napoli, Haifa, Izmir, Burgas, Aqaba, Jeddah, Port Qabas, Abu Dhabi, Dubai, Bahrain, Doha, Damman, Kuwait
MEDITERRANEAN SHIPP. CO	MEDITERRANEAN SHIPP. CO.	Barcelona, Valencia, Bejaia, Oran, Tunis, Freeport (Grand Bahama), Pireo, Beirut, Mersin, Istanbul, Izmir, Gemlik, Thessaloniki, Jeddah, Dubai, Singapur, Chiwan, Hong Kong, Shanghai, Qinhuangdao, Busan, Brasil, Santos, Buenos Aires, Itajai, Montevideo, Vitoria, Rio Grande, Rio Janeiro, Salvador Bahia, Port Everglades (Fl.), Veracruz, Altamira, Houston, Savannah, Boston, New York, Baltimore, Norfolk, Las Palmas, Dakar
CHINA SHIPPING CONTAINER LINES	CHINA SHIPPING (SPAIN) AGENCY	Shanghai, Ningbo, Yantian, Hong Kong, Chiwan, Port Kelang, Damietta, Ashdod, Haifa, Napoles, Genova, Fos Sur Mer, Barcelona, Valencia, Halifax, Norfolk, Savannah, Miami, Los Angeles, Shanghai
EMIRATES SHIPPING LINE	LINEAS REGULARES, S.L.	Barcelona, Colombo, Tuticorin, Nhava Sheva, Mundra, Barcelona, New York, Norfolk, Charleston
MACANDREWS, CO.	MACANDREWS S.A.	Barcelona, Colombo, Tuticorin, Nhava Sheva, Mundra, Barcelona, New York, Norfolk, Charleston
SHIPPING INDIA CORPORATION	AGENCIA MARITIMA CONDEMINAS	Barcelona, Colombo, Tuticorin, Nhava Sheva, Mundra, Barcelona, New York, Norfolk, Charleston
ZIM INTEGRATED SHIPPING	A. PEREZ Y CIA	Barcelona, Colombo, Tuticorin, Nhava Sheva, Mundra, Barcelona, New York, Norfolk, Charleston
CMA - CGM	CMA-CGM IBERICA, S.A.	Barcelona, Lisboa, New York, Norfolk, Savannah, Miami, Malta, Taranto, Estambul, Izmir, Taranto, Malta, Livorno, Génova, Fos-Sur-Mer, Barcelona
ITALIA MARITIMA	GLOBAL CONTAINER AGENCY, S.A.	Barcelona, Lisboa, New York, Norfolk, Savannah, Miami, Malta, Taranto, Estambul, Izmir, Taranto, Malta, Livorno, Génova, Fos-Sur-Mer, Barcelona
Amèrica del Nord (EUA) Pacífic		
CHINA SHIPPING CONTAINER LINES	CHINA SHIPPING (SPAIN) AGENCY	Shanghai, Ningbo, Yantian, Hong Kong, Chiwan, Port Kelang, Damietta, Ashdod, Haifa, Napoles, Genova, Fos Sur Mer, Barcelona, Valencia, Halifax, Norfolk, Savannah, Miami, Los Angeles, Shanghai
Àfrica del Nord		
HOLLAND MAAS	AG. MARITIMA ESPAÑOLA EVGE	Barcelona, Valencia, Casablanca, Barcelona
CONTENEMAR	CIA. BARCELONESA DE CONSIG.	Barcelona, Marsella, Valencia, Casablanca, Barcelona
CNAM GROUP SPA	TRANSCOMA	Barcelona, Argel, Oran, Skikda
CNAM GROUP SPA	TRANSCOMA	Barcelona, Argel, Oran, Sete, Marsella, Tunez

Armador	Consignatari	Ports
ISCOMAR	CIA. BARCELONESA DE CONSIG.	Barcelona, Valencia, Marsella, Oran, Argel, Barcelona
TARROS S.P.A.	LINEAS REGULARES	Barcelona, Valencia, Tunez
CIE.TUNISIEN.NAV.(COTUNAV)	ROMEU & CIA	Tunez, Barcelona, Tunez
COMANAV	SAMUEL M. BULL,S.A.	Casablanca, La Spezia, Barcelona, Casablanca.
MEDEX CONT. SERVICE LTD.	INTRAMEDITERRANEO	Barcelona, Tunez, Malta, Pozzalo, Valencia
MEDITERRANEAN SHIPP. CO	MEDITERRANEAN SHIPP. CO.	Barcelona, Valencia, Bejaia, Oran, Tunis, Freeport (Grand Bahama), Pireo, Beirut, Mersin, Istanbul, Izmir, Gemlik, Thessaloniki, Jeddah, Dubai, Singapur, Chiwan, Hong Kong, Shanghai, Qinhuangdao, Busan, Brasil, Santos, Buenos Aires, Itajai, Montevideo, Vitoria, Rio Grande, Rio Janeiro, Salvador Bahia, Port Everglades (Fl.), Veracruz, Altamira, Houston, Savannah, Boston, New York, Baltimore, Norfolk, Las Palmas, Dakar
INT. MAR. TRANSPORT	VAPORES SUARDIAZ, S.A.	Casablanca, Valencia, Barcelona, Casablanca
CMA - CGM	NAVISPAIN	Barcelona, Marsella, Argel, Oran, Bejaia, Skikda, Annaba, Rades
SUDCARGOS MARSEILLE, S.A.	MACANDREWS S.A.	Barcelona, Marsella, Argel, Oran, Bejaia, Skikda, Annaba, Rades
HANJIN SHIPPING CO LTD	ISAMAR (IBESMAR-SAGEMAR)	Barcelona, Port Kelang, Hong Kong, Kaohsiung, Shanghai, Ningbo, Singapur, Port Said, Napoli, La Spezia
YANG MING LINE	CATALANA DEL MAR, S.A.	Barcelona, Port Kelang, Hong Kong, Kaohsiung, Shanghai, Ningbo, Singapur, Port Said, Napoli, La Spezia
K LINE	BERGE LINEAS REGULARES, S.A.	Barcelona, Port Kelang, Hong Kong, Kaohsiung, Shanghai, Ningbo, Singapur, Port Said, Napoli, La Spezia
EMES LINE SHIPPING	CONSIGMAR	Barcelona, Túnez, Argel, Castellón, Valencia
EL KENZ	SAMUEL M. BULL, S.A.	Barcelona, Izmir, Istanbul, Argel, Oran
EMES LINE SHIPPING	CONSIGMAR	Barcelona, Castellón, Túnez, Alexandria
GRANDI NAVI VELOCÍ, S.P.A.	AGENCIA MARITIMA CONDEMINAS	Barcelona, Tanger, Barcelona
Extrem Orient i Japó		
COSCO CONTAINER LINE (COSCON)	COSCO IBERIA SHIP. AGENCY	Shanghai, Hong Kong, Singapur, Napoles, Genova, Fos, Barcelona, Valencia, Shanghai
K LINE	BERGE MARITIMA, S.A.	Shanghai, Hong Kong, Singapur, Napoles, Genova, Fos, Barcelona, Valencia, Shanghai
MALAYSIAN INTER.SHIP.CORP.	M.I.L.S.	Barcelona, Fos, Damietta, Singapur, Sanghai, Hong Kong, Ningbo, Shekou
NIPPON YUSEN KAISHA	COMBALIA SAGRERA	Barcelona, Fos, Damietta, Singapur, Sanghai, Hong Kong, Ningbo, Shekou
ZIM INTEGRATED SHIPPING SERVICE	A. PEREZ Y CIA	Barcelona, Felixstowe, Rotterdam, Lagos, Tema, Abidjan, Haifa, Pireo, Genova, Livorno, Napoles, Fos, Valencia, New York, Savannah, Los Angeles, Kingston, Halifax, Taranto, Jeddah, Port Kelang, Penggarang, Haohsiung, Xiamen, Hong Kong, Lagos, Tema, Takoradi, Abdijan
CIA MARITIME D'AFFRETAMENT	CMA CGM IBERICA, S.A.	Barcelona, Fos, Genova, Malta, Damietta, Port Kelang, Hong Kong, Pusan, Quindao, Shanghai, Ningbo, Hong Kong, Chiwan, Port Kelang
NORASIA SHIPPING CO	UNIVERSAL MARITIMA	Barcelona, Genova, Malta, Damietta, Port Keelang, Hong Kong, Pusan, Shanghai, Hong Kong, Chiwan, Port Keelang, Damietta, Malta, Barcelona.
MAERSK LINE A.P. MOLLER	INTRAMEDITERRANEO	Barcelona, Algeciras, Valencia, Alicante, Fos Sur Mer, Livorno, Genova, Goia Tauro, Suez, Salalah, Jebel Ali, Tanjon Pelapas, Hong Kong, Kaosiung, Xiamen, Ningbo, Shanghai, Yantian
NISSAN MOTOR CAR CARRIER CO. LT	MARMEDSA	Barcelona, Jokohama, Kobe, Kanda, Kawasaki, Setubal, Dublin, Newcastle, Amsterdam, Bremerhaven, Le Havre, Jeddah, Muscat, Dubai, Kuwait, Bahrein, Abu Dhabi, Singapur, Keelung
HOEGH UGLAND AUTOLINERS S/A	MARMEDSA	Barcelona, Jokohama, Kobe, Kanda, Kawasaki, Setubal, Dublin, Newcastle, Amsterdam, Bremerhaven, Le Havre, Jeddah, Muscat, Dubai, Kuwait, Bahrein, Abu Dhabi, Singapur, Keelung
EVERGREEN LINE	GREEN IBERICA	Taranto, Jeddah, Colombo, Port Kelang, Penggarang, Kaohsiung, Xiamen, Hong Kong
ITALIA MARITIMA	GLOBAL CONTAINER SERVICE	Taranto, Jeddah, Colombo, Port Kelang, Penggarang, Kaohsiung, Xiamen, Hong Kong

Armador	Consignatari	Ports
MITSUI OSK LINE	TRANSCOMA	Barcelona, Argel, Lisboa, Santander, Amberes, Rotterdam, Brementhaven, Bristol, Pireo, Livorno, Singapur, Jokohama, Toyohashi, Kobe, Hiroshima, Nakanoseki, Nagoya, Yokkaichi
NIPPON YUSEN KAISHA	CIAL COMBALIA SAGRERA	Singapur, Laem Chabang, Pireo, Savona, Barcelona, Argel, Gibraltar, Bristol, Bremerhaven, Amberes, Southampton, Vado Ligure, Jeddah, Abu Dhabi, Dubai, Qatar, Kuwait, Hong Kong, Yokohama, Doha, Bahraim, Bandar Abbas
MEDITERRANEAN SHIPP. CO	MEDITERRANEAN SHIPP. CO.	Barcelona, Valencia, Bejaia, Oran, Tunis, Freeport (Grand Bahama), Pireo, Beirut, Mersin, Istanbul, Izmir, Gemlik, Thessaloniki, Jeddah, Dubai, Singapur, Chiwan, Hong Kong, Shanghai, Qinhuangdao, Busan, Brasil, Santos, Buenos Aires, Itajai, Montevideo, Vitoria, Rio Grande, Rio Janeiro, Salvador Bahia, Port Everglades (Fl.), Veracruz, Altamira, Houston, Savannah, Boston, New York, Baltimore, Norfolk, Las Palmas, Dakar
CHINA SHIPPING CONTAINER LINES	CHINA SHIPPING (SPAIN) AGENCY	Shanghai, Ningbo, Yantian, Hong Kong, Chiwan, Port Kelang, Damietta, Ashdod, Haifa, Napoles, Genova, Fos Sur Mer, Barcelona, Valencia, Halifax, Norfolk, Savannah, Miami, Los Angeles, Shanghai
Sudamérica (Atlàntic)		
ZIM INTEGRATED SHIPPING SERVICE	A. PEREZ Y CIA	Barcelona, Felixstowe, Rotterdam, Lagos, Tema, Abidjan, Haifa, Pireo, Genova, Livorno, Napoles, Fos, Valencia, New York, Savannah, Los Angeles, Kingston, Halifax, Taranto, Jeddah, Port Kelang, Penggarang, Haohsiung, Xiamen, Hong Kong, Lagos, Tema, Takoradi, Abidjan
YBARRA Y CIA SURAMERICANA, S.A.	BERGE MARITIMA, S.A.	Las Palmas, Barcelona, Genova, Livorno, Fos, Valencia, Rio de Janeiro, Santos, Paranagua, Buenos Aires, Montevideo, Rio Grande, San Francisco do Sul, Salvador
ZIM INTEGRATED SHIPPING SERVICE	A. PEREZ Y CIA	Las Palmas, Barcelona, Genova, Livorno, Fos, Valencia, Rio de Janeiro, Santos, Paranagua, Buenos Aires, Montevideo, Rio Grande, San Francisco do Sul, Salvador
CIA LIBRA DE NAVEGAÇÃO	UNIVERSAL MARITIMA	Las Palmas, Barcelona, Genova, Livorno, Fos, Valencia, Rio de Janeiro, Santos, Paranagua, Buenos Aires, Montevideo, Rio Grande, San Francisco do Sul, Salvador
COMPAGNIE MARITIME D'AFRETAMENT	NAVISPAIN	Las Palmas, Barcelona, Genova, Livorno, Fos, Valencia, Rio de Janeiro, Santos, Paranagua, Buenos Aires, Montevideo, Rio Grande, San Francisco do Sul, Salvador
MEDITERRANEAN SHIPP. CO	MEDITERRANEAN SHIPP. CO.	Barcelona, Valencia, Bejaia, Oran, Tunis, Freeport (Grand Bahama), Pireo, Beirut, Mersin, Istanbul, Izmir, Gemlik, Thessaloniki, Jeddah, Dubai, Singapur, Chiwan, Hong Kong, Shanghai, Qinhuangdao, Busan, Brasil, Santos, Buenos Aires, Itajai, Montevideo, Vitoria, Rio Grande, Rio Janeiro, Salvador Bahia, Port Everglades (Fl.), Veracruz, Altamira, Houston, Savannah, Boston, New York, Baltimore, Norfolk, Las Palmas, Dakar
CCNI CIA. CHILENA DE NAV. INTERN	AGUNSA EUROPA, S.A.	Livorno, Genova, Barcelona, Valencia, San Juan, Puerto Cabello, Cartagena, Callao, Iquique, San Antonio, Christobal Outports
CSAV SHIPPING	UNIVERSAL MARITIMA	Livorno, Genova, Barcelona, Valencia, San Juan, Puerto Cabello, Cartagena, Callao, Iquique, San Antonio, Christobal Outports
MARUBA	MARMEDSA	Barcelona, Vitoria, Rio de Janeiro, Santos, Salvador, Pecem, Sao Francisco do Sul, Paranagua, Rio Grande, Buenos Aires, Montevideo, Valencia, Genova, Livorno

Armador	Consignatari	Ports
COSTA CONTAINER LINE	TRANSITAINER, S.A.	Barcelona, Vitoria, Rio de Janeiro, Santos, Salvador, Pecem, Sao Francisco do Sul, Paranagua, Rio Grande, Buenos Aires, Montevideo, Valencia, Genova, Livorno
Sudamèrica (Pacífic)		
CCNI CIA. CHILENA DE NAV. INTERN	AGUNSA EUROPA, S.A.	Livorno, Genova, Barcelona, Valencia, San Juan, Puerto Cabello, Cartagena, Callao, Iquique, San Antonio, Christobal Outports
CSAV SHIPPING	UNIVERSAL MARITIMA	Livorno, Genova, Barcelona, Valencia, San Juan, Puerto Cabello, Cartagena, Callao, Iquique, San Antonio, Christobal Outports
Àfrica Occidental		
ZIM INTEGRATED SHIPPING SERVICE	A. PEREZ Y CIA	Barcelona, Felixstowe, Rotterdam, Lagos, Tema, Abidjan, Haifa, Pireo, Genova, Livorno, Napoles, Fos, Valencia, New York, Savannah, Los Angeles, Kingston, Halifax, Taranto, Jeddah, Port Kelang, Penggarang, Haohsiung, Xiamen, Hong Kong, Lagos, Tema, Takoradi, Abidjan
COSCO CONTAINER LINE (COSCON)	COSCO IBERIA SHIP. AGENCY	Barcelona, Lagos, Tema, Takoradi, Abidjan
MAERSK LINE A.P. MOLLER	INTRAMEDITERRANEO	Barcelona, Algeciras, Valencia, Alicante, Fos Sur Mer, Livorno, Genova, Goa Tauro, Suez, Salalah, Jebel Ali, Tanjon Pelapas, Hong Kong, Kaosiung, Xiamen, Ningbo, Shanghai, Yantian
IGNAZIO MESSINA AND CO., SPA	WITTY, S.A.	Napoles, Genova, Marsella, Sete, Barcelona, Castellon, Dakar, Conakry, Abidjan, Lome, Douala, Takoradi, Lagos, Cotonou, San Pedro
CONSORTIUM HISPANIA LINES	OKENDO MARITIMA, S.L.	Barcelona, Las Palmas, Malabo, Bata, Valencia, Barcelona
Golf de Mèxic (Mèxic i EUA)		
CONTSHIP CONTAINER LINES	CP SHIPS AGENCIES SPAIN	Barcelona, Miami, Veracruz, Altamira, Houston, New Orleans, San Juan de P. Rico, Miami, Goa Tauro, Livorno, Genova
MEDITERRANEAN SHIPP. CO	MEDITERRANEAN SHIPP. CO.	Barcelona, Valencia, Bejaia, Oran, Tunis, Freeport (Grand Bahama), Pireo, Beirut, Mersin, Istanbul, Izmir, Gemlik, Thessaloniki, Jeddah, Dubai, Singapur, Chiwan, Hong Kong, Shanghai, Qinhuaangdao, Busan, Brasil, Santos, Buenos Aires, Itajai, Montevideo, Vitoria, Rio Grande, Rio Janeiro, Salvador Bahia, Port Everglades (Fl.), Veracruz, Altamira, Houston, Savannah, Boston, New York, Baltimore, Norfolk, Las Palmas, Dakar
Sud-est Asiàtic		
COSCO CONTAINER LINE (COSCON)	COSCO IBERIA SHIP. AGENCY	Shanghai, Hong Kong, Singapur, Napoles, Genova, Fos, Barcelona, Valencia, Shanghai
K LINE	BERGE MARITIMA, S.A.	Shanghai, Hong Kong, Singapur, Napoles, Genova, Fos, Barcelona, Valencia, Shanghai
MALAYSIAN INTER.SHIP.CORP.	M.I.L.S.	Barcelona, Fos, Damietta, Singapur, Sanghai, Hong Kong, Ningbo, Shekou
NIPPON YUSEN KAISHA	COMBALIA SAGRERA	Barcelona, Fos, Damietta, Singapur, Sanghai, Hong Kong, Ningbo, Shekou
ZIM INTEGRATED SHIPPING SERVICE	A. PEREZ Y CIA	Barcelona, Felixstowe, Rotterdam, Lagos, Tema, Abidjan, Haifa, Pireo, Genova, Livorno, Napoles, Fos, Valencia, New York, Savannah, Los Angeles, Kingston, Halifax, Taranto, Jeddah, Port Kelang, Penggarang, Haohsiung, Xiamen, Hong Kong, Lagos, Tema, Takoradi, Abidjan
CIA MARITIME D'AFFRETTAMENT	CMA CGM IBERICA, S.A.	Barcelona, Fos, Genova, Malta, Damietta, Port Kelang, Hong Kong, Pusan, Quindao, Shanghai, Ningbo, Hong Kong, Chiwan, Port Kelang
NORASIA SHIPPING CO	UNIVERSAL MARITIMA	Barcelona, Genova, Malta, Damietta, Port Keelang, Hong Kong, Pusan, Shanghai, Hong Kong, Chiwan, Port Keelang, Damietta, Malta, Barcelona.

Armador	Consignatari	Ports
MAERSK LINE A.P. MOLLER	INTRAMEDITERRANEO	Barcelona, Algeciras, Valencia, Alicante, Fos Sur Mer, Livorno, Genova, Goia Tauro, Suez, Salalah, Jebel Ali, Tanjon Pelapas, Hong Kong, Kaosiung, Xiamen, Ningbo, Shanghai, Yantian
NISSAN MOTOR CAR CARRIER CO. LT	MARMEDSA	Barcelona, Jokohama, Kobe, Kanda, Kawasaki, Setubal, Dublin, Newcastle, Amsterdam, Bremerhaven, Le Havre, Jeddah, Muscat, Dubai, Kuwait, Bahrein, Abu Dhabi, Singapore, Keelung
HOEGH UGLAND AUTOLINERS S/A	MARMEDSA	Barcelona, Jokohama, Kobe, Kanda, Kawasaki, Setubal, Dublin, Newcastle, Amsterdam, Bremerhaven, Le Havre, Jeddah, Muscat, Dubai, Kuwait, Bahrein, Abu Dhabi, Singapore, Keelung
EVERGREEN LINE	GREEN IBERICA	Taranto, Jeddah, Colombo, Port Kelang, Penggarang, Kaohsiung, Xiamen, Hong Kong
ITALIA MARITIMA	GLOBAL CONTAINER SERVICE	Taranto, Jeddah, Colombo, Port Kelang, Penggarang, Kaohsiung, Xiamen, Hong Kong
MITSUI OSK LINE	TRANSCOMA	Barcelona, Argel, Lisboa, Santander, Amberes, Rotterdam, Bremenhaven, Bristol, Pireo, Livorno, Singapur, Jokohama, Toyohashi, Kobe, Hiroshima, Nakanoseki, Nagoya, Yokkaichi
NIPPON YUSEN KAISHA	CIAL COMBALIA SAGRERA	Singapur, Laem Chabang, Pireo, Savona, Barcelona, Argel, Gibraltar, Bristol, Bremerhaven, Amberes, Southampton, Vado Ligure, Jeddah, Abu Dhabi, Dubai, Qatar, Kuwait, Hong Kong, Yokohama, Doha, Bahrain, Bandar Abbas
MEDITERRANEAN SHIPP. CO	MEDITERRANEAN SHIPP. CO.	Barcelona, Valencia, Bejaia, Oran, Tunis, Freeport (Grand Bahama), Pireo, Beirut, Mersin, Istanbul, Izmir, Gemlik, Thessaloniki, Jeddah, Dubai, Singapur, Chiwan, Hong Kong, Shanghai, Qinhuangdao, Busan, Brasil, Santos, Buenos Aires, Itajai, Montevideo, Vitoria, Rio Grande, Rio Janeiro, Salvador Bahia, Port Everglades (Fl.), Veracruz, Altamira, Houston, Savannah, Boston, New York, Baltimore, Norfolk, Las Palmas, Dakar
CHINA SHIPPING CONTAINER LINES	CHINA SHIPPING (SPAIN) AGENCY	Shanghai, Ningbo, Yantian, Hong Kong, Chiwan, Port Kelang, Damietta, Ashdod, Haifa, Napoles, Genova, Fos Sur Mer, Barcelona, Valencia, Halifax, Norfolk, Savannah, Miami, Los Angeles, Shanghai
HANJIN SHIPPING CO LTD	ISAMAR (IBESMAR-SAGEMAR)	Barcelona, Port Kelang, Hong Kong, Kaohsiung, Shanghai, Ningbo, Singapur, Port Said, Napoli, La Spezia
YANG MING LINE	CATALANA DEL MAR, S.A.	Barcelona, Port Kelang, Hong Kong, Kaohsiung, Shanghai, Ningbo, Singapur, Port Said, Napoli, La Spezia
K LINE	BERGE LINEAS REGULARES, S.A.	Barcelona, Port Kelang, Hong Kong, Kaohsiung, Shanghai, Ningbo, Singapur, Port Said, Napoli, La Spezia
Europa (Atlàntic)		
ZIM INTEGRATED SHIPPING SERVICE	A. PEREZ Y CIA	Barcelona, Felixstowe, Rotterdam, Lagos, Tema, Abidjan, Haifa, Pireo, Genova, Livorno, Napoles, Fos, Valencia, New York, Savannah, Los Angeles, Kingston, Halifax, Taranto, Jeddah, Port Kelang, Penggarang, Haohsiung, Xiamen, Hong Kong, Lagos, Tema, Takoradi, Abdijan
NISSAN MOTOR CAR CARRIER CO. LT	MARMEDSA	Barcelona, Jokohama, Kobe, Kanda, Kawasaki, Setubal, Dublin, Newcastle, Amsterdam, Bremerhaven, Le Havre, Jeddah, Muscat, Dubai, Kuwait, Bahrein, Abu Dhabi, Singapore, Keelung
HOEGH UGLAND AUTOLINERS S/A	MARMEDSA	Barcelona, Jokohama, Kobe, Kanda, Kawasaki, Setubal, Dublin, Newcastle, Amsterdam, Bremerhaven, Le Havre, Jeddah, Muscat, Dubai, Kuwait, Bahrein, Abu Dhabi, Singapore, Keelung
K LINE	BERGE MARITIMA, S.A.	Ashdod, Livorno, Barcelona, Zeebrugge, Southampton, Altamira, Veracruz, Galveston, Jacksonville, Baltimore, Newark

Armador	Consignatari	Ports
K LINE	A.M. CONDEMINAS	Ashdod, Livorno, Barcelona, Zeebrugge, Southampton, Altamira, Veracruz, Galveston, Jacksonville, Baltimore, Newark
TRANSPORTS SAM	TRANSITAINER, S.A.	Vado Ligure, Valencia, Barranquilla, Turbo, Moin, Rio Haina, Lisboa, Barcelona, Vado Ligure
WALLENIUS WILHEMSEN	AG. MARITIMA ESPAÑOLA EVGE	Bremerhaven, Southampton, Antwerp, Barcelona, Baltimore, Charleston, Beaumont, Napoli, Haifa, Izmir, Burgas, Aqaba, Jeddah, Port Qabas, Abu Dhabi, Dubai, Bahrain, Doha, Damman, Kuwait
EUKOR CAR CARRIERS INC.	BERGE MARITIMA, S.A.	Bremerhaven, Southampton, Antwerp, Barcelona, Baltimore, Charleston, Beaumont, Napoli, Haifa, Izmir, Burgas, Aqaba, Jeddah, Port Qabas, Abu Dhabi, Dubai, Bahrain, Doha, Damman, Kuwait
MITSUMI OSK LINE	TRANSCOMA	Barcelona, Argel, Lisboa, Santander, Amberes, Rotterdam, Bremenhaven, Bristol, Pireo, Livorno, Singapur, Jokohama, Toyohashi, Kobe, Hiroshima, Nakanoseki, Nagoya, Yokkaichi
MITSUMI OSK LINE	TRANSCOMA	Derince, Barcelona, Dublin, Zeebrugge, Newcastle, Southampton, Le Havre, Livorno, Pireo, Derince
NIPPON YUSEN KAISHA	CIAL COMBALIA SAGRERA	Singapur, Laem Chabang, Pireo, Savona, Barcelona, Argel, Gibraltar, Bristol, Bremerhaven, Amberes, Southampton, Vado Ligure, Jeddah, Abu Dhabi, Dubai, Qatar, Kuwait, Hong Kong, Yokohama, Doha, Bahrain, Bandar Abbas
MEDITERRANEAN SHIPP. CO	MEDITERRANEAN SHIPP. CO.	Barcelona, Valencia, Bejaia, Oran, Tunis, Freeport (Grand Bahama), Pireo, Beirut, Mersin, Istanbul, Izmir, Gemlik, Thessaloniki, Jeddah, Dubai, Singapur, Chiwan, Hong Kong, Shanghai, Qinhuangdao, Busan, Brasil, Santos, Buenos Aires, Itajai, Montevideo, Vitoria, Rio Grande, Rio Janeiro, Salvador Bahia, Port Everglades (Fl.), Veracruz, Altamira, Houston, Savannah, Boston, New York, Baltimore, Norfolk, Las Palmas, Dakar
SHIPPING INDIA CORP. LTD	A.M. CONDEMINAS	Colombo, Nhava Sheva, Suez, Port Said, Barcelona, Felixstowe, Hamburgo, Rotterdam, Colombo
YANG MING LINE	CATALANA DEL MAR, S.A.	Colombo, Nhava Sheva, Suez, Port Said, Barcelona, Felixstowe, Hamburgo, Rotterdam, Colombo
K LINE	BERGE MARITIMA, S.A.	Colombo, Nhava Sheva, Suez, Port Said, Barcelona, Felixstowe, Hamburgo, Rotterdam, Colombo
EVERGREEN LINE	GREEN IBERICA	Colombo, Nhava Sheva, Suez, Port Said, Barcelona, Felixstowe, Hamburgo, Rotterdam, Colombo
CORUS SHIPPING	A. PEREZ Y CIA	Swansea, Newport, Mostyn, Sagunto, Barcelona
TURKON CONTAINER	MARITIMA DAVILA, S.A.	Gemlik, Istanbul, Izmir, Génova, Marsella, Barcelona, Felixstowe, Hamburgo, Antwerpen
UNITED FEEDER SERVICE	MARMEDSA	Barcelona, Lisboa, Leixoes, Bilbao, Gijón, Vigo, Leixoes, Lisboa, Algeciras, Valencia
THYSSEN KRUPP STAHL	A.M. SEA SPAIN, S.A.	Barcelona, Duisborg, Rotterdam, Sagunto
CMA - CGM	CMA-CGM IBERICA, S.A.	Barcelona, Lisboa, New York, Norfolk, Savannah, Miami, Malta, Taranto, Estambul, Izmir, Taranto, Malta, Livorno, Génova, Fos-Sur-Mer, Barcelona
ITALIA MARITIMA	GLOBAL CONTAINER AGENCY, S.A.	Barcelona, Lisboa, New York, Norfolk, Savannah, Miami, Malta, Taranto, Estambul, Izmir, Taranto, Malta, Livorno, Génova, Fos-Sur-Mer, Barcelona

Mar Roja

Armador	Consignatari	Ports
ZIM INTEGRATED SHIPPING SERVICE	A. PEREZ Y CIA	Barcelona, Felixstowe, Rotterdam, Lagos, Tema, Abidjan, Haifa, Pireo, Genova, Livorno, Napoles, Fos, Valencia, New York, Savannah, Los Angeles, Kingston, Halifax, Taranto, Jeddah, Port Kelang, Penggarang, Haohsiung, Xiamen, Hong Kong, Lagos, Tema, Takoradi, Abdijan
MAERSK LINE A.P. MOLLER	INTRAMEDITERRANEO	Barcelona, Algeciras, Valencia, Alicante, Fos Sur Mer, Livorno, Genova, Goia Tauro, Suez, Salalah, Jebel Ali, Tanjon Pelapas, Hong Kong, Kaosiung, Xiamen, Ningbo, Shanghai, Yantian
NISSAN MOTOR CAR CARRIER CO. LT	MARMEDSA	Barcelona, Jokohama, Kobe, Kanda, Kawasaki, Setubal, Dublin, Newcastle, Amsterdam, Bremerhaven, Le Havre, Jeddah, Muscat, Dubai, Kuwait, Bahrein, Abu Dhabi, Singapore, Keelung
HOEGH UGLAND AUTOLINERS S/A	MARMEDSA	Barcelona, Jokohama, Kobe, Kanda, Kawasaki, Setubal, Dublin, Newcastle, Amsterdam, Bremerhaven, Le Havre, Jeddah, Muscat, Dubai, Kuwait, Bahrein, Abu Dhabi, Singapore, Keelung
EVERGREEN LINE	GREEN IBERICA	Taranto, Jeddah, Colombo, Port Kelang, Penggarang, Kaohsiung, Xiamen, Hong Kong
ITALIA MARITIMA	GLOBAL CONTAINER SERVICE	Taranto, Jeddah, Colombo, Port Kelang, Penggarang, Kaohsiung, Xiamen, Hong Kong
WALLENIUS WILHEMSEN	AG. MARITIMA ESPANOLA EVGE	Bremerhaven, Souhampton, Antwerp, Barcelona, Baltimore, Charleston,Beaumont, Napoli, Haifa, Izmir, Burgas, Aqaba, Jeddah, Port Qabas, Abu Dhabi, Dubai, Bahrain, Doha, Damman, Kuwait
EUKOR CAR CARRIERS INC.	BERGE MARITIMA, S.A.	Bremerhaven, Souhampton, Antwerp, Barcelona, Baltimore, Charleston,Beaumont, Napoli, Haifa, Izmir, Burgas, Aqaba, Jeddah, Port Qabas, Abu Dhabi, Dubai, Bahrain, Doha, Damman, Kuwait
NIPPON YUSEN KAISHA	CIAL COMBALIA SAGRERA	Singapur, Laem Chabang, Pireo, Savona, Barcelona, Argel, Gibraltar, Bristol, Bremerhaven, Amberes, Southampton, Vado Ligure, Jeddah, Abu Dhabi, Dubai, Qatar, Kuwait, Hong Kong, Yokohama, Doha, Bahrain, Bandar Abbas
Golf Pèrsic/Mar Aràbiga		
MAERSK LINE A.P. MOLLER	INTRAMEDITERRANEO	Barcelona, Algeciras, Valencia, Alicante, Fos Sur Mer, Livorno, Genova, Goia Tauro, Suez, Salalah, Jebel Ali, Tanjon Pelapas, Hong Kong, Kaosiung, Xiamen, Ningbo, Shanghai, Yantian
NISSAN MOTOR CAR CARRIER CO. LT	MARMEDSA	Barcelona, Jokohama, Kobe, Kanda, Kawasaki, Setubal, Dublin, Newcastle, Amsterdam, Bremerhaven, Le Havre, Jeddah, Muscat, Dubai, Kuwait, Bahrein, Abu Dhabi, Singapore, Keelung
HOEGH UGLAND AUTOLINERS S/A	MARMEDSA	Barcelona, Jokohama, Kobe, Kanda, Kawasaki, Setubal, Dublin, Newcastle, Amsterdam, Bremerhaven, Le Havre, Jeddah, Muscat, Dubai, Kuwait, Bahrein, Abu Dhabi, Singapore, Keelung
EVERGREEN LINE	GREEN IBERICA	Taranto, Jeddah, Colombo, Port Kelang, Penggarang, Kaohsiung, Xiamen, Hong Kong
ITALIA MARITIMA	GLOBAL CONTAINER SERVICE	Taranto, Jeddah, Colombo, Port Kelang, Penggarang, Kaohsiung, Xiamen, Hong Kong
WALLENIUS WILHEMSEN	AG. MARITIMA ESPANOLA EVGE	Bremerhaven, Souhampton, Antwerp, Barcelona, Baltimore, Charleston,Beaumont, Napoli, Haifa, Izmir, Burgas, Aqaba, Jeddah, Port Qabas, Abu Dhabi, Dubai, Bahrain, Doha, Damman, Kuwait

Armador	Consignatari	Ports
EUKOR CAR CARRIERS INC.	BERGE MARITIMA, S.A.	Bremerhaven, Southampton, Antwerp, Barcelona, Baltimore, Charleston, Beaumont, Napoli, Haifa, Izmir, Burgas, Aqaba, Jeddah, Port Qabas, Abu Dhabi, Dubai, Bahraim, Doha, Damman, Kuwait
NIPPON YUSEN KAISHA	CIAL COMBALIA SAGRERA	Singapur, Laem Chabang, Pireo, Savona, Barcelona, Argel, Gibraltar, Bristol, Bremerhaven, Amberes, Southampton, Vado Ligure, Jeddah, Abu Dhabi, Dubai, Qatar, Kuwait, Hong Kong, Yokohama, Doha, Bahraim, Bandar Abbas
ISLAMIC REPUBLIC OF IRAN (IRISL)	A.M. SEA SPAIN, S.A.	Barcelona, Malta, Bandar Abbas, Dubai, Karachi, Nhava Sheva
Amàrica central i Càrib		
ZIM INTEGRATED SHIPPING SERVICE	A. PEREZ Y CIA	Barcelona, Felixstowe, Rotterdam, Lagos, Tema, Abidjan, Haifa, Pireo, Genova, Livorno, Napoles, Fos, Valencia, New York, Savannah, Los Angeles, Kingston, Halifax, Taranto, Jeddah, Port Kelang, Penggarang, Haohsiung, Xiamen, Hong Kong, Lagos, Tema, Takoradi, Abdijan
K LINE	BERGE MARITIMA, S.A.	Ashdod, Livorno, Barcelona, Zeebrugge, Southampton, Altamira, Veracruz, Galveston, Jacksonville, Baltimore, Newark
K LINE	A.M. CONDEMINAS	Ashdod, Livorno, Barcelona, Zeebrugge, Southampton, Altamira, Veracruz, Galveston, Jacksonville, Baltimore, Newark
COSTA CONTAINER LINE	TRANSITAINER, S.A.	Vado Ligure, Barcelona, Valencia, Halifax, La Habana, Valencia, Salerno, Vado Ligure
TRANSPORTS SAM	TRANSITAINER, S.A.	Vado Ligure, Valencia, Barranquilla, Turbo, Moin, Rio Haina, Lisboa, Barcelona, Vado Ligure
MEDITERRANEAN SHIPP. CO	MEDITERRANEAN SHIPP. CO.	Barcelona, Valencia, Bejaia, Oran, Tunis, Freeport (Grand Bahama), Pireo, Beirut, Mersin, Istanbul, Izmir, Gemlik, Thessaloniki, Jeddah, Dubai, Singapur, Chiwan, Hong Kong, Shanghai, Qinhuangdao, Busan, Brasil, Santos, Buenos Aires, Itajai, Montevideo, Vitoria, Rio Grande, Rio Janeiro, Salvador Bahia, Port Everglades (Fl.), Veracruz, Altamira, Houston, Savannah, Boston, New York, Baltimore, Norfolk, Las Palmas, Dakar
MARFRET MARSEILLE	AG. MARITIMA ESPANOLA EVGE	Algeciras, Valencia, Sete, Genova, Livorno, Barcelona, Algeciras, Fort de France, Base Terre, Ponte à Pitre, San Juan, Rio Haina, Manzanillo, Cartagena, Puerto Cabello, La Guaira
CMA - CGM	CMA - CGM IBERICA, S.A.	Algeciras, Valencia, Sete, Genova, Livorno, Barcelona, Algeciras, Fort de France, Base Terre, Ponte à Pitre, San Juan, Rio Haina, Manzanillo, Cartagena, Puerto Cabello, La Guaira
MAERSK LINE/ A.P. MOLLER	INTRAMEDITERRANEO	Algeciras, Valencia, Sete, Genova, Livorno, Barcelona, Algeciras, Fort de France, Base Terre, Ponte à Pitre, San Juan, Rio Haina, Manzanillo, Cartagena, Puerto Cabello, La Guaira
MAERSK LINE/ A.P. MOLLER	MAERSK	Algeciras, Valencia, Sete, Genova, Livorno, Barcelona, Algeciras, Fort de France, Base Terre, Ponte à Pitre, San Juan, Rio Haina, Manzanillo, Cartagena, Puerto Cabello, La Guaira
MELFI MARINE CORP. S.A.	PEREZ Y CIA.	Barcelona, Valencia, Napoles, Genova, Livorno, Habana, Halifax
Canadà (Atlàntic) i G. Llacs		

Armador	Consignatari	Ports
ZIM INTEGRATED SHIPPING SERVICE	A. PEREZ Y CIA	Barcelona, Felixstowe, Rotterdam, Lagos, Tema, Abidjan, Haifa, Pireo, Genova, Livorno, Napoles, Fos, Valencia, New York, Savannah, Los Angeles, Kingston, Halifax, Taranto, Jeddah, Port Kelang, Penggarang, Haohsiung, Xiamen, Hong Kong, Lagos, Tema, Takoradi, Abidjan
COSTA CONTAINER LINE	TRANSITAINER, S.A.	Vado Ligure, Barcelona, Valencia, Halifax, La Habana, Valencia, Salerno, Vado Ligure
MELFI MARINE CORP. S.A.	PEREZ Y CIA.	Barcelona, Valencia, Napoles, Genova, Livorno, Habana, Halifax
Àfrica del Sud i de l'Est-Oceà Índic		
MEDITERRANEAN SHIPP. CO	MEDITERRANEAN SHIPP. CO.	Barcelona, Valencia, Bejaia, Oran, Tunis, Freeport (Grand Bahama), Pireo, Beirut, Mersin, Istanbul, Izmir, Gemlik, Thessaloniki, Jeddah, Dubai, Singapur, Chiwan, Hong Kong, Shanghai, Qinhuangdao, Busan, Brasil, Santos, Buenos Aires, Itajai, Montevideo, Vitoria, Rio Grande, Rio Janeiro, Salvador Bahia, Port Everglades (Fl.), Veracruz, Altamira, Houston, Savannah, Boston, New York, Baltimore, Norfolk, Las Palmas, Dakar
Pakistan/Índia/Sri Lanka/Bangladesh		
UNITED ARAB SHIPPING COMPANY	NEPTUNE BARCELONA	Barcelona, Valencia, New York City, Norfolk, Savannah, Valencia, Genova, Gioia Tauro, Suez, Aqaba, Jeddah, Khorfakkan, Karachi, Mundra, Nava Sheva, Jebel Ali, Jeddah, Suez, Dekhezla, Gioia Tauro, La Spezia, Fos Sur Mer
EVERGREEN LINE	GREEN IBERICA	Taranto, Jeddah, Colombo, Port Kelang, Penggarang, Kaohsiung, Xiamen, Hong Kong
ITALIA MARITIMA	GLOBAL CONTAINER SERVICE	Taranto, Jeddah, Colombo, Port Kelang, Penggarang, Kaohsiung, Xiamen, Hong Kong
SHIPPING INDIA CORP. LTD	A.M. CONDEMINAS	Colombo, Nhava Sheva, Suez, Port Said, Barcelona, Felixstowe, Hamburgo, Rotterdam, Colombo
YANG MING LINE	CATALANA DEL MAR, S.A.	Colombo, Nhava Sheva, Suez, Port Said, Barcelona, Felixstowe, Hamburgo, Rotterdam, Colombo
K LINE	BERGE MARITIMA, S.A.	Colombo, Nhava Sheva, Suez, Port Said, Barcelona, Felixstowe, Hamburgo, Rotterdam, Colombo
MALAYSIAN INTER.SHIP.CORP.	MILS-MEDITERRANEAN INT. LOGIT.	Colombo, Nhava Sheva, Suez, Port Said, Barcelona
EVERGREEN LINE	GREEN IBERICA	Colombo, Nhava Sheva, Suez, Port Said, Barcelona, Felixstowe, Hamburgo, Rotterdam, Colombo
ISLAMIC REPUBLIC OF IRAN (IRISL)	A.M. SEA SPAIN, S.A.	Barcelona, Malta, Bandar Abbas, Dubai, Karachi, Nhava Sheva
EMIRATES SHIPPING LINE	LINEAS REGULARES, S.L.	Barcelona, Colombo, Tuticorin, Nhava Sheva, Mundra, Barcelona, New York, Norfolk, Charleston
MACANDREWS, CO.	MACANDREWS S.A.	Barcelona, Colombo, Tuticorin, Nhava Sheva, Mundra, Barcelona, New York, Norfolk, Charleston
SHIPPING INDIA CORPORATION	AGENCIA MARITIMA CONDEMINAS	Barcelona, Colombo, Tuticorin, Nhava Sheva, Mundra, Barcelona, New York, Norfolk, Charleston
ZIM INTEGRATED SHIPPING	A. PEREZ Y CIA	Barcelona, Colombo, Tuticorin, Nhava Sheva, Mundra, Barcelona, New York, Norfolk, Charleston

7.2. Àrees geogràfiques

Linea	Armador	Àrees geogràfiques																				PORTS	
		1	2	3	4	5	6	7	8	9	10	11	12	13	14	15	16	17	18	19	20		
1	COSCO CONTAINER LINE (COSCON)	COSCO IBERIA SHIP. AGENCY	*					*															Shanghai, Hong Kong, Singapore, Napoles, Genova, Fos, Barcelona, Valencia, Shanghai
1	K LINE	BERGE MARITIMA, S.A.	*					*															Shanghai, Hong Kong, Singapore, Napoles, Genova, Fos, Barcelona, Valencia, Shanghai
2	COSCO CONTAINER LINE (COSCON)	COSCO IBERIA SHIP. AGENCY	*	*																			New York, Norfolk, Charleston, Napoles, Genova, Barcelona, New York
2	YANG MING LINE	CATALANA DEL MAR	*	*																			New York, Norfolk, Charleston, Napoles, Genova, Barcelona, New York
2	K LINE	BERGE MARITIMA, S.A.	*	*																			New York, Norfolk, Charleston, Napoles, Genova, Barcelona, New York
5	FLOTA SUARDIAZ	VAPORES SUARDIAZ	*																				Barcelona, Las Palmas, Tenerife
7	CONTSHIP CONTAINER LINES	CP SHIPS AGENCIES SPAIN	*	*						*													Barcelona, Miami, Veracruz, Altamira, Houston, New Orleans, San Juan de P. Rico, Miami, Goia Tauro, Livorno, Genova
10	NAVIBULGARE/Navig. Mritme Bulgara.	AG.MARITIMA SEA SPAIN	*	*																			Barcelona, Valencia, Marsella, Genova, Istanbul, Izmir, Beyrut, Ambarfi, Mersin
11	HOLLAND MAAS	AG.MARITIMA ESPAÑOLA EVGE						*															Barcelona, Valencia, Casablanca, Barcelona
12	MALAYSIAN INTER.SHIP.CORP.	M.I.L.S.	*	*				*															Barcelona, Fos, Damietta, Singapur, Sanghai, Hong Kong, Ningbo, Shekou
12	NIPPON YUSEN KAISHA	COMBALIA SAGRERA	*	*				*															Barcelona, Fos, Damietta, Singapur, Sanghai, Hong Kong, Ningbo, Shekou
14	ZIM INTEGRATED SHIPPING SERVICE	A. PEREZ Y CIA	*	*	*			*	*	*	*	*	*	*	*	*	*	*	*	*	*	*	Barcelona, Felixstowe, Rotterdam, Lagos, Tema, Abidjan, Haifa, Pireo, Genova, Livorno, Napoles, Fos, Valencia, New York, Savannah, Los Angeles, Kingston, Halifax, Taranto, Jeddah, Port Kelang, Penggarang, Haohsiung, Xiamen, Hong Kong, Lagos, Tema, Takoradi, Abidjan
14	COSCO CONTAINER LINE (COSCON)	COSCO IBERIA SHIP. AGENCY								*													Barcelona, Lagos, Tema, Takoradi, Abidjan
23	CONTENEMAR	CIA. BARCELONESA DE CONSIG.	*					*															Barcelona, Marsella, Valencia, Casablanca, Barcelona
25	CNAM GROUP SPA	TRANSCOMA	*					*															Barcelona, Argel, Oran, Skidda
26	CNAM GROUP SPA	TRANSCOMA	*					*															Barcelona, Argel, Oran, Sete, Marsella, Tunes
30	CIA MARITIME D'AFFRETTAMENT	CMA CGM IBERICA, S.A.	*	*				*		*													Barcelona, Fos, Genova, Malta, Damietta, Port Kelang, Hong Kong, Pusan, Quindao, Shanghai, Ningbo, Hong Kong, Chiwan, Port Kelang
31	NORASIA SHIPPING CO	UNIVERSAL MARITIMA	*	*				*		*													Barcelona, Genova, Malta, Damietta, Port Kelang, Hong Kong, Pusan, Shanghai, Hong Kong, Chiwan, Port Keelang, Damietta, Malta, Barcelona.
32	CONTENEMAR	CIA. BARCELONESA DE CONSIG.	*																				Barcelona-Mahon-Barcelona
33	ISCOMAR	CIA. BARCELONESA DE CONSIG.	*																				Barcelona, Palma de Mallorca, Mahon, Ibiza, Barcelona
34	CONTENEMAR	CIA. BARCELONESA DE CONSIG.	*																				Barcelona, Tarragona, Valencia, Alicante, Las Palmas, Tenerife, Fuerteventura, S.Cruz Palma, Barcelona
35	ISCOMAR	CIA. BARCELONESA DE CONSIG.	*					*															Barcelona, Valencia, Marsella, Oran, Argel, Barcelona
36	MAERSK LINE A.P. MOLLER	INTRAMEDITERRANEO	*					*	*	*	*	*	*	*	*	*	*	*	*	*	*	*	Barcelona, Algeciras, Valencia, Alicante, Fos Sur Mer, Livorno, Genova, Goia Tauro, Suez, Salalah, Jebel Ali, Tanjon Pelapas, Hong Kong, Kaohsiung, Xiamen, Ningbo, Shanghai, Yantian
38	TARROS S.P.A.	LINEAS REGULARES	*					*															Barcelona, Valencia, Tunes
39	NEPTUNE SHIPPING AGENCIES	NEPTUNE BARCELONA	*	*																			Barcelona, Koper, El Pireo, Derince, Yenikoy, Borusan, Izmir, Livorno, Marsella, Valencia, Argel
41	FAST LINE c/o DEMLINE MANAG.	UNIVERSAL MARITIMA	*	*																			Barcelona, Castellon, Marsella, Limassol, Alexandria, Port Said, Beirut, Lattakia
42	UNITED ARAB SHIPPING COMPANY	NEPTUNE BARCELONA	*	*	*																		Barcelona, Valencia, New York City, Norfolk, Savannah, Valencia, Genova, Goia Tauro, Suez, Aqaba, Jeddah, Khorfakkan, Karachi, Mundra, Nava Sheva, Jebel Ali, Jeddah, Suez, Dekhezla, Goia Tauro, La Spezia, Fos Sur Mer
42	HANJIN SHIPPING CO LTD	HANJIN SPAIN, S.A.	*																				Barcelona, Valencia, New York, Norfolk, Savannah
43	NISSAN MOTOR CAR CARRIER CO. LT	MARMEDSA	*					*		*	*	*	*	*	*	*	*	*	*	*	*	*	Barcelona, Jokohama, Kobe, Kanda, Kawasaki, Setubal, Dublin, Newcastle, Amsterdam, Bremerhaven, Le Havre, Jeddah, Muscat, Dubai, Kuwait, Bahrein, Abu Dhabi, Singapore, Keelung
43	HOEGH UGLAND AUTOLINERS S/A	MARMEDSA	*					*		*	*	*	*	*	*	*	*	*	*	*	*	*	Barcelona, Jokohama, Kobe, Kanda, Kawasaki, Setubal, Dublin, Newcastle, Amsterdam, Bremerhaven, Le Havre, Jeddah, Muscat, Dubai, Kuwait, Bahrein, Abu Dhabi, Singapore, Keelung
45	BORCHARD LINES LTD.	MARMEDSA	*	*																			Barcelona, Marsella, Genova, Salerno, Ashdod, Haifa, Alexandria, Limassol, Pireo, Estambul, Izmir
47	EVERGREEN LINE	GREEN IBERICA	*					*		*	*	*	*	*	*	*	*	*	*	*	*	*	Taranto, Jeddah, Colombo, Port Kelang, Penggarang, Kaohsiung, Xiamen, Hong Kong
47	ITALIA MARITIMA	GLOBAL CONTAINER SERVICE	*					*		*	*	*	*	*	*	*	*	*	*	*	*	*	Taranto, Jeddah, Colombo, Port Kelang, Penggarang, Kaohsiung, Xiamen, Hong Kong
49	CIE.TUNISIEN.NAV.(COTUNAV)	ROMEU & CIA	*					*															Tunes, Barcelona, Tunes
56	COMANAV	SAMUEL M. BULL, S.A.	*					*															Casablanca, La Spezia, Barcelona, Casablanca.
73	YBARRA Y CIA SURAMERICANA, S.A.	BERGE MARITIMA, S.A.	*					*		*													Las Palmas, Barcelona, Genova, Livorno, Fos, Valencia, Rio de Janeiro, Santos, Paranagua, Buenos Aires, Montevideo, Rio Grande, San Francisco do Sul, Salvador
73	ZIM INTEGRATED SHIPPING SERVICE	A. PEREZ Y CIA	*					*		*													Las Palmas, Barcelona, Genova, Livorno, Fos, Valencia, Rio de Janeiro, Santos, Paranagua, Buenos Aires, Montevideo, Rio Grande, San Francisco do Sul, Salvador
73	CIA LIBRA DE NAVEGAÇÃO	UNIVERSAL MARITIMA	*					*		*													Las Palmas, Barcelona, Genova, Livorno, Fos, Valencia, Rio de Janeiro, Santos, Paranagua, Buenos Aires, Montevideo, Rio Grande, San Francisco do Sul, Salvador
73	COMPAGNIE MARITIME D'AFRETTAMENT	NAVISPAIN	*					*		*													Las Palmas, Barcelona, Genova, Livorno, Fos, Valencia, Rio de Janeiro, Santos, Paranagua, Buenos Aires, Montevideo, Rio Grande, San Francisco do Sul, Salvador
85	IGNAZIO MESSINA AND CO., SPA	WITTY, S.A.	*					*		*													Napoles, Genova, Marsella, Sete, Barcelona, Castellon, Dakar, Conakry, Abidjan, Lome, Douala, Takoradi, Lagos, Cotonou, San Pedro
96	MEDEX CONT. SERVICE LTD.	INTRAMEDITERRANEO	*	*																			Barcelona, Tunes, Malta, Pozzalo, Valencia

Linea	Armador	Árees geográfiques	PORTS																				
			1	2	3	4	5	6	7	8	9	10	11	12	13	14	15	16	17	18	19	20	
105	K LINE	BERGE MARITIMA, S.A.	*	*	*									*		*							Ashdod, Livorno, Barcelona, Zeebrugge, Southampton, Altamira, Veracruz, Galveston, Jacksonville, Baltimore, Newark
105	K LINE	A.M. CONDEMINAS	*	*	*									*		*							Ashdod, Livorno, Barcelona, Zeebrugge, Southampton, Altamira, Veracruz, Galveston, Jacksonville, Baltimore, Newark
108	COSTA CONTAINER LINE	TRANSITAINER, S.A.	*													*	*						Vado Ligure, Barcelona, Valencia, Halifax, La Habana, Valencia, Salerno, Vado Ligure
109	TRANSPORTS SAM	TRANSITAINER, S.A.	*											*		*							Vado Ligure, Valencia, Barranquilla, Turbo, Moin, Rio Haina, Lisboa, Barcelona, Vado Ligure
111	WALLENIUS WILHEMSEN	AG. MARITIMA ESPAÑOLA EVGE		*	*									*	*	*							Bremerhaven, Southampton, Antwerp, Barcelona, Baltimore, Charleston, Beaumont, Napoli, Haifa, Izmir, Burgas, Aqaba, Jeddah, Port Qabas, Abu Dhabi, Dubai, Bahrain, Doha, Damman, Kuwait
111	EUKOR CAR CARRIERS INC.	BERGE MARITIMA, S.A.		*	*									*	*	*							Bremerhaven, Southampton, Antwerp, Barcelona, Baltimore, Charleston, Beaumont, Napoli, Haifa, Izmir, Burgas, Aqaba, Jeddah, Port Qabas, Abu Dhabi, Dubai, Bahrain, Doha, Damman, Kuwait
116	MITSUMI OSK LINE	TRANSCOMA	*	*		*								*	*								Barcelona, Argel, Lisboa, Santander, Amberes, Rotterdam, Bremenhaven, Bristol, Pireo, Livorno, Singapur, Jokohama, Toyohashi, Kobe, Hiroshima, Nakanoseki, Nagoya, Yokkaichi
117	MITSUMI OSK LINE	TRANSCOMA	*											*									Derince, Barcelona, Dublin, Zeebrugge, Newcastle, Southampton, Le Havre, Livorno, Pireo, Derince
150	NIPPON YUSEN KAISHA	CIAL. COMBALIA SAGRERA	*	*		*								*	*	*	*						Singapur, Laem Chabang, Pireo, Savona, Barcelona, Argel, Gibraltar, Bristol, Bremerhaven, Amberes, Southampton, Vado Ligure, Jeddah, Abu Dhabi, Dubai, Qatar, Kuwait, Hong Kong, Yokohama, Doha, Bahrain, Bandar Abbas
151	NAVIERA PINILLOS S.A.	NAVIERA PINILLOS	*																				Barcelona, Valencia, Arrecife, Las Palmas, Tenerife, Santa Cruz de la Palma, Alicante
165	CONSORTIUM HISPANIA LINES	OKENDO MARITIMA, S.L.	*								*												Barcelona, Las Palmas, Malabo, Bata, Valencia, Barcelona
171	MEDITERRANEAN SHIPP. CO	MEDITERRANEAN SHIPP. CO.	*	*	*	*	*	*	*	*	*	*	*	*	*	*	*	*	*	*	*	*	Barcelona, Valencia, Bejaia, Oran, Tunis, Freeport (Grand Bahama), Pireo, Beirut, Mersin, Istanbul, Izmir, Gemlik, Thessaloniki, Jeddah, Dubai, Singapur, Chiwan, Hong Kong, Shanghai, Qinhuangdao, Busan, Brasil, Santos, Buenos Aires, Itzai, Montevideo, Vitoria, Rio Grande, Rio Janeiro, Salvador Bahia, Port Everglades (FL), Veracruz, Altamira, Houston, Savannah, Boston, New York, Baltimore, Norfolk, Las Palmas, Dakar
174	SHIPPING INDIA CORP. LTD	A.M. CONDEMINAS	*											*									Colombo, Nhava Sheva, Suez, Port Said, Barcelona, Felixstowe, Hamburgo, Rotterdam, Colombo
174	YANG MING LINE	CATALANA DEL MAR, S.A.	*											*									Colombo, Nhava Sheva, Suez, Port Said, Barcelona, Felixstowe, Hamburgo, Rotterdam, Colombo
174	K LINE	BERGE MARITIMA, S.A.	*											*									Colombo, Nhava Sheva, Suez, Port Said, Barcelona, Felixstowe, Hamburgo, Rotterdam, Colombo
174	MALAYSIAN INTER.SHIP.CORP.	MILS-MEDITERRANEAN INT. LOGIT.	*											*									Colombo, Nhava Sheva, Suez, Port Said, Barcelona
174	EVERGREEN LINE	GREEN IBERICA	*	*										*									Colombo, Nhava Sheva, Suez, Port Said, Barcelona, Felixstowe, Hamburgo, Rotterdam, Colombo
175	CORUS SHIPPING	A. PEREZ Y CIA	*											*									Swansea, NewPort, Mostyn, Sagunto, Barcelona
179	INT. MAR. TRANSPORT	VAPORES SUARDIAZ, S.A.	*			*								*									Casablanca, Valencia, Barcelona, Casablanca
182	CCNI CIA. CHILENA DE NAV. INTERN	AGUNSA EUROPA, S.A.	*				*	*						*									Livorno, Genova, Barcelona, Valencia, San Juan, Puerto Cabello, Cartagena, Callao, Iquique, San Antonio, Christobal Outports
182	CSAV SHIPPING	UNIVERSAL MARITIMA	*				*	*						*									Livorno, Genova, Barcelona, Valencia, San Juan, Puerto Cabello, Cartagena, Callao, Iquique, San Antonio, Christobal Outports
191	TURKON CONTAINER	MARITIMA DAVILA, S.A.	*	*										*									Gemlik, Istanbul, Izmir, Génova, Marsella, Barcelona, Felixstowe, Hamburgo, Antwerpen
193	MARUBA	MARMEDSA	*					*						*									Barcelona, Vitoria, Rio de Janeiro, Santos, Salvador, Pecem, Sao Francisco do Sul, Paranagua, Rio Grande, Buenos Aires, Montevideo, Valencia, Genova, Livorno
193	COSTA CONTAINER LINE	TRANSITAINER, S.A.	*					*						*									Barcelona, Vitoria, Rio de Janeiro, Santos, Salvador, Pecem, Sao Francisco do Sul, Paranagua, Rio Grande, Buenos Aires, Montevideo, Valencia, Genova, Livorno
197	GRIMALDI GROUP NAPOLI	GRIMALDI LOGISTICA ESPAÑA	*	*										*									Gemlik, Salerno, Livorno, Fos, Barcelona, Valencia, Malta, Pireo, Limassol, Ashood, Las Palmas, Santa Cruz de Tenerife, Algeciras, Valencia, Barcelona
205	NISA "NAVIMPORT INTERN. S.A."	ISAMAR (IBESMAR-SAGEMAR)	*											*									Las Palmas, Santa Cruz de Tenerife, Algeciras, Valencia, Barcelona
205	CIA. TRASATLANTICA	NAVIERA DEL ODIEL (CONTENOSA)	*											*									Las Palmas, Santa Cruz de Tenerife, Algeciras, Valencia, Barcelona
208	CHINA SHIPPING CONTAINER LINES	CHINA SHIPPING (SPAIN) AGENCY	*	*	*	*	*	*						*									Shanghai, Ningbo, Yantian, Hong Kong, Chiwan, Port Kelang, Damietta, Ashdod, Haifa, Napolis, Genova, Fos Sur Mer, Barcelona, Valencia, Halifax, Norfolk, Savannah, Miami, Los Angeles, Shanghai
217	MARFRET MARSEILLE	AG. MARITIMA ESPAÑOLA EVGE	*											*									Algeciras, Valencia, Sete, Genova, Livorno, Barcelona, Algeciras, Fort de France, Base Terre, Ponte à Pitre, San Juan, Rio Haina, Manzanillo, Cartagena, Puerto Cabello, La Guaira
217	CMA - CGM	CMA - CGM IBERICA, S.A.	*											*									Algeciras, Valencia, Sete, Genova, Livorno, Barcelona, Algeciras, Fort de France, Base Terre, Ponte à Pitre, San Juan, Rio Haina, Manzanillo, Cartagena, Puerto Cabello, La Guaira
217	MAERSK LINE/ A.P. MOLLER	INTRAMEDITERRANEO	*											*									Algeciras, Valencia, Sete, Genova, Livorno, Barcelona, Algeciras, Fort de France, Base Terre, Ponte à Pitre, San Juan, Rio Haina, Manzanillo, Cartagena, Puerto Cabello, La Guaira
217	MAERSK LINE/ A.P. MOLLER	MAERSK	*											*									Algeciras, Valencia, Sete, Genova, Livorno, Barcelona, Algeciras, Fort de France, Base Terre, Ponte à Pitre, San Juan, Rio Haina, Manzanillo, Cartagena, Puerto Cabello, La Guaira
221	ILVA S.P.A.	AMP SHIPPING SYSTEMS, S.L.	*	*										*									Thessaloniki, Taranto, Genova, Savona, Porto Nogaro, Barcelona
222	CMA - CGM	NAVISPAIN	*			*								*									Barcelona, Marsella, Argel, Oran, Bejaia, Skikda, Annaba, Rades
222	SUDCARGOS MARSEILLE, S.A.	MACANDREWS S.A.	*			*								*									Barcelona, Marsella, Argel, Oran, Bejaia, Skikda, Annaba, Rades
223	EMES LINE SHIPPING	CONSIGMAR	*	*										*									Barcelona, Valencia, Pireo, Izmir, Thessaloniki, Istanbul, Haydarpara
226	MELFI MARINE CORP. S.A.	PEREZ Y CIA.	*											*		*							Barcelona, Valencia, Napolis, Genova, Livorno, Habana, Halifax
228	UNITED FEEDER SERVICE	MARMEDSA	*											*									Barcelona, Lisboa, Leixoes, Bilbao, Gijón, Vigo, Leixoes, Lisboa, Algeciras, Valencia

Linea	Armador		Àrees geogràfiques																		PORTS	
			1	2	3	4	5	6	7	8	9	10	11	12	13	14	15	16	17	18		19
229	HANJIN SHIPPING CO LTD	ISAMAR (IBESMAR-SAGEMAR)	*	*	*																	Barcelona, Port Kelang, Hong Kong, Kaohsiung, Shanghai, Ningbo, Singapur, Port Said, Napoli, La Spezia
229	YANG MING LINE	CATALANA DEL MAR, S.A.	*	*	*																	Barcelona, Port Kelang, Hong Kong, Kaohsiung, Shanghai, Ningbo, Singapur, Port Said, Napoli, La Spezia
229	K LINE	BERGE LINEAS REGULARES, S.A.	*	*	*																	Barcelona, Port Kelang, Hong Kong, Kaohsiung, Shanghai, Ningbo, Singapur, Port Said, Napoli, La Spezia
230	ISLAMIC REPUBLIC OF IRAN (IRISL)	A.M. SEA SPAIN, S.A.		*																	*	Barcelona, Malta, Bandar Abbas, Dubai, Karachi, Nhava Sheva
231	EMES LINE SHIPPING	CONSIGMAR	*		*																	Barcelona, Túnez, Argel, Castellón, Valencia
232	EL KENZ	SAMUEL M. BULL, S.A.		*	*																	Barcelona, Izmir, Istanbul, Argel, Oran
233	EMES LINE SHIPPING	CONSIGMAR	*	*	*																	Barcelona, Castellón, Túnez, Alexandria
301	CIA. TRASMEDITERRANEA	CIA. TRASMEDITERRANEA	*																			Barcelona, Ibiza
302	CIA. TRASMEDITERRANEA	CIA. TRASMEDITERRANEA	*																			Barcelona, Palma, Ibiza, Mahón
303	CIA. TRASMEDITERRANEA	CIA. TRASMEDITERRANEA	*																			Barcelona, Palma, Ibiza, Mahón
304	CIA. TRASMEDITERRANEA	CIA. TRASMEDITERRANEA	*																			Barcelona, Palma, Ibiza, Mahón
305	CIA. TRASMEDITERRANEA	CIA. TRASMEDITERRANEA	*																			Barcelona, Palma
306	CIA. TRASMEDITERRANEA	CIA. TRASMEDITERRANEA	*																			Barcelona, Palma, Ibiza
307	CIA. TRASMEDITERRANEA	CIA. TRASMEDITERRANEA	*																			Barcelona, Ibiza
308	ISCOMAR	CIA. BARCELONESA DE CONSIG.	*																			Barcelona, Palma, Mahón, Ibiza
309	GRANDI NAVI VELOCI, S.P.A.	AG. MARITIMA CONDEMINAS		*																		Genova, Barcelona, Genova
313	THYSSEN KRUPP STAHL	A.M. SEA SPAIN, S.A.	*								*											Barcelona, Duisborg, Rotterdam, Sagunto
315	EUROLINEAS MARITIMAS	EUROLINEAS MARITIMAS	*																			Barcelona, Ciudadeia, Alcudia, Mahón, Ibiza
318	ATLANTICA SPA DI NAVIGAZIONE	CIA. TRASMEDITERRANEA	*																			Barcelona, Civitavecchia
319	CIA. TRASMEDITERRANEA	CIA. TRASMEDITERRANEA	*																			Barcelona, Algeciras
320	CIA. TRASMEDITERRANEA	CIA. TRASMEDITERRANEA	*																			Barcelona, Palma, Ibiza
234	EMIRATES SHIPPING LINE	LINEAS REGULARES, S.L.		*																		Barcelona, Colombo, Tuticorin, Nhava Sheva, Mundra, Barcelona, New York, Norfolk, Charleston
234	MACANDREWS, CO.	MACANDREWS S.A.		*																		Barcelona, Colombo, Tuticorin, Nhava Sheva, Mundra, Barcelona, New York, Norfolk, Charleston
234	SHIPPING INDIA CORPORATION	AGENCIA MARITIMA CONDEMINAS		*																		Barcelona, Colombo, Tuticorin, Nhava Sheva, Mundra, Barcelona, New York, Norfolk, Charleston
234	ZIM INTEGRATED SHIPPING	A. PEREZ Y CIA		*																		Barcelona, Colombo, Tuticorin, Nhava Sheva, Mundra, Barcelona, New York, Norfolk, Charleston
235	TRANSITAINER FRANCE, SARL	TRANSITAINER	*	*																		Barcelona, Lyon, Algeciras, Caronte, Barcelona
236	CMA - CGM	CMA-CGM IBERICA, S.A.	*	*	*																	Barcelona, Lisboa, New York, Norfolk, Savannah, Miami, Malta, Taranto, Estambul, Izmir, Taranto, Malta, Livorno, Génova, Fos-Sur-Mer, Barcelona
236	ITALIA MARITIMA	GLOBAL CONTAINER AGENCY, S.A.	*	*	*																	Barcelona, Lisboa, New York, Norfolk, Savannah, Miami, Malta, Taranto, Estambul, Izmir, Taranto, Malta, Livorno, Génova, Fos-Sur-Mer, Barcelona
321	CIA. TRASMEDITERRANEA	CIA. TRASMEDITERRANEA	*																			Barcelona, Algeciras, Las Palmas
322	CIA. TRASMEDITERRANEA	CIA. TRASMEDITERRANEA	*																			Barcelona, Mahón
323	GRANDI NAVI VELOCI, S.P.A.	AGENCIA MARITIMA CONDEMINAS						*														Barcelona, Tanger, Barcelona

Descripció de les àrees geogràfiques

- 1.- Espanya
- 2.- Itàlia/França (Mediterrani)
- 3.- Mediterrani Or./Mar Negre/Caspi/Pròx.Orient
- 4.- Àmerica del Nord (EUA) Atlàntic
- 5.- Àmerica del Nord (EUA) Pacífic
- 6.- Àfrica del Nord
- 7.- Extrem Orient i Japó
- 8.- Amèrica del Sud (Atlàntic)
- 9.- Amèrica del Sud (Pacífic)
- 10.- Àfrica Occidental
- 11.- Golf de Mèxic (Mèxic i EUA)
- 12.- Sud-est Asiàtic
- 13.- Europa (Atlàntic)
- 14.- Mar Roja
- 15.- Golfo Pèrsic/Mar Aràbiga
- 16.- Amèrica Central i Carib
- 17.- Canadà (Atlàntic) i Grans Llacs
- 18.- Àfrica del Sud i de l'Est/ Ocea Índic
- 19.- Austràlia i Nova Zelanda/Illes del Pacífic
- 20.- Pakistan/Índia/Sri Lanka/Bangladesh