



Port de Barcelona

MEMORIA ANUAL 2010



1 États financiers

Figure dans le présent chapitre le bilan de situation, le compte de pertes et profits et le tableau de financement pour l'année 2010 de l'Autorité Portuaire de Barcelone.



Entité bénéficiaire du Fonds de Cohésion de l'Union européenne

INTRODUCTION

1.1. Bilan

1.2. Compte de pertes et profits

1.3. Tableau de financement

1 États financiers

1.1. Bilan de situation

	Milliers d'euros			Milliers d'euros	
	31/12/2010	31/12/2009		31/12/2010	31/12/2009
ACTIF IMMOBILISÉ	1.785.138	1.746.508	CAPITAUX PROPRES	1.272.997	1.194.795
Immobilisations incorporelles	16.641	16.174	Fonds propres	978.042	896.598
Propriété industrielle et autres immobilisations incorporelles	10.389	10.657	Patrimoine	512.743	512.743
Applications informatiques	6.252	5.517	Résultats cumulés	383.855	361.783
			Résultat de l'exercice	81.444	22.072
Immobilisations corporelles	1.418.176	1.365.304			
Terrains et ressources naturelles	193.142	170.733	Ajustements pour dépréciation	0	0
Constructions	968.513	931.204			
Matériel et équipement technique	1.867	2.857	Subventions, donations et legs reçus	294.955	298.197
Immobilisations corporelles en cours et acomptes	243.594	247.459			
Autres immobilisations corporelles	11.060	13.051	PASSIF IMMOBILISÉ	661.764	610.493
Investissements immobiliers	205.079	230.263	Provisions à long terme	22.680	24.589
Terrains	177.928	200.337	Provisions à long terme pour avantages au personnel	0	0
Constructions	27.151	29.926	Provisions pour charges	22.680	24.589
			Autres provisions	0	0
Investissements à long terme dans des entreprises du groupe ou associées	84.937	71.622			
Instruments de capitaux propres	74.447	61.580	Dettes à long terme	497.527	450.720
Prêts à des entreprises	10.490	10.042	Dettes auprès d'établissements de crédit	494.000	449.222
			Fournisseurs d'immobilisation à long terme	0	0
Investissements financiers à long terme	60.213	59.874	Autres dettes	3.527	1.498
Instruments de capitaux propres	2.090	1.646			
Prêts à des tiers	1.499	1.638	Dettes à long terme auprès d'entreprises du groupe et associées	0	0
Administrations publiques, subventions officielles à recevoir	55.441	55.441			
Autres actifs financiers	1.183	1.149	Dettes d'impôts différés	141.557	135.184
Créances non courantes	92	3.271	Comptes de régularisation à long terme		
ACTIF CIRCULANT	212.766	150.730	PASSIF CIRCULANT	63.143	91.950
Stocks	226	251	Provisions à court terme	0	9.924
Clients et autres créances	60.205	33.613	Dettes à court terme	23.281	58.079

	Milliers d'euros			Milliers d'euros	
	31/12/2010	31/12/2009		31/12/2010	31/12/2009
Clients pour ventes et prestations de services	35.454	21.109	Dettes auprès d'établissements de crédit	6.053	3.202
Clients et débiteurs, entreprises du groupe et associées	21.772	3.479	Fournisseurs d'immobilisation à court terme	14.729	45.788
Débiteurs divers	557	969	Autres passifs financiers	2.499	9.089
Administrations publiques, subventions officielles à recevoir	0	0			
Autres prêts accordés aux administrations publiques	2.422	8.056	Dettes à court terme auprès d'entreprises du groupe et associées	648	570
Investissements à court terme dans des entreprises du groupe et associées		383	Fournisseurs et autres dettes	39.205	23.362
			Fournisseurs et autres dettes	29.835	15.527
Investissements financiers à court terme	125	127	Administrations publiques, acomptes sur subventions	0	0
Prêts à des entreprises	125	127	Autres dettes auprès des administrations publiques	9.370	7.835
Comptes de régularisation	823	689	Comptes de régularisation	9	15
Trésorerie et équivalents de trésorerie	151.387	115.667			
Trésorerie	14.887	8.667			
Équivalents de trésorerie	136.500	107.000			
TOTAL ACTIF	1.997.904	1.897.238	TOTAL PASSIF	1.997.904	1.897.238

1.2. Compte de pertes et profits

(Milliers d'euros)	2010	2009	Variación	%Var
Montant net du chiffre d'affaires	167.360	162.197	5.163	3%
Taxes portuaires	160.631	151.688	8.943	6%
Taxe d'occupation privative du domaine public portuaire	58.867	57.858	1.009	2%
Taxes d'utilisation spéciale des installations portuaires	82.539	77.340	5.199	7%
Taxe navires	29.536	29.304	232	1%
Taxes navires de plaisance	603	565	38	7%
Taxes passagers	7.871	6.797	1.074	16%
Taxes marchandises	44.333	40.465	3.868	10%
Taxe pêche fraîche	196	209	-13	-6%
Taxe d'exploitation spéciale du domaine public portuaire	18.371	15.690	2.681	17%
Taxes sur services non commerciaux	854	800	54	7%
Autres recettes	6.729	10.509	-3.780	-36%
Montants supplémentaires	2.342	7.891	-5.549	-70%
Tarifs et autres	4.387	2.618	1.769	68%
Autres recettes d'exploitation	6.925	6.624	301	5%
Recettes accessoires et autres recettes de gestion courante	3.068	2.721	347	13%
Subventions d'exploitation virées au résultat de l'exercice	140	126	14	11%
Recettes de concessions rendues	835	835	0	-
Apport du Fonds de compensation interportuaire	2.882	2.942	-60	-2%
Dépenses de personnel	-34.360	-34.213	-147	0%
Salaires et traitements	-22.079	-22.278	199	-1%
Indemnités	-2.698	-2.292	-406	18%
Charges sociales	-9.583	-9.643	60	-1%
Provisions	0	0	0	-
Autres dépenses d'exploitation	-41.299	-48.041	6.742	-14%

(Milliers d'euros)	2010	2009	Variación	%Var
Services sous-traités	-24.020	-21.263	-2.757	13%
Réparations et entretien	-8.844	-5.047	-3.797	75%
Services de professionnels indépendants	-4.136	-4.127	-9	0%
Fournitures	-1.511	-1.624	113	-7%
Autres services sous-traités	-9.529	-10.465	936	-9%
Impôts	-1.250	-1.396	146	-10%
Pertes, charges et variation des provisions pour opérations commerciales	-1.060	-5.173	4.113	
Autres frais de gestion courante	-3.788	-8.439	4.651	-55%
Financement des ports d'État	-6.068	-6.460	392	-6%
Apport au Fonds de compensation interportuaire	-5.113	-5.310	197	-4%
Amortissements des immobilisations	-40.750	-40.594	-156	0%
Subventions d'équipement et autres subventions non financières virées au résu	5.694	8.126	-2.432	-30%
Excès de provisions	1.422	0	1.422	-
Charges et produits sur cessions d'immobilisations	-3.774	957	-4.731	-494%
Charges et pertes	-3.650	91	-3.741	-4111%
Produits sur cessions et autres	-124	866	-990	-114%
Autres résultats	16.628	-25.042	41.670	-166%
Recettes exceptionnels	16.628	0	16.628	-
Frais exceptionnels	0	-25.042	25.042	-100%
RÉSULTAT D'EXPLOITATION	77.846	30.014	47.832	159%
Recettes financières	12.981	4.921	8.060	164%
Recettes de participations en instruments de capitaux propres	288	679	-391	-58%
Recettes de valeurs négociables et autres actifs financiers	11.337	3.391	7.946	234%
Inscription de frais financiers à l'actif	1.356	851	505	59%
Frais financiers	-12.479	-11.780	-699	6%
Pour emprunts auprès de tiers	-11.232	-10.366	-866	8%
Pour mise à jour des provisions	-1.247	-1.414	167	-12%
Variation de la valeur raisonnable d'actifs financiers	-2.028	-1.051	-977	93%
Charges et produits sur cessions d'actifs financiers	5.124	-32	5.156	
Charges et pertes	0	-32	32	
Produits sur cessions et autres	5.124	0	5.124	
RÉSULTAT FINANCIER	3.598	-7.942	11.540	
RÉSULTAT AVANT IMPÔTS	81.444	22.072	59.372	
Impôt sur les bénéfices	-	-	-	-
RÉSULTAT DE L'EXERCICE	81.444	22.072	59.372	

1.3. Tableau de financement

(Milliers d'euros)	2010	2009
EMPLOIS	111.110	151.339
Autre actif immobilisé	95.541	115.131
Acquisitions d'immobilisée intangible	2.333	2.285
Acquisitions d'immobilisée matériel	69.025	105.215
Acquisitions d'immobilisée financier	24.183	7.631
Apport au Fonds de compensation interportuaire	5.113	5.310
Diminution du passif immobilisé	10.456	30.898
Annulation ou remboursement d'emprunts auprès d'établissements de crédit	5.222	2.444
Annulation ou remboursement d'emprunts auprès de fournisseurs d'immobilisations	0	0
Annulation ou remboursement d'emprunts auprès d'entreprises du groupe / associées	0	7.571
Annulation ou cession à court terme de produits perçus d'avance à long terme	4.114	474
Emploi et cession à court termes de provisions à long terme	1.120	20.409
RESSOURCES	201.953	132.125
Ressources issues des opérations	92.815	75.353
Apport du Fonds de compensation interportuaire	2.882	2.942
Recettes de concessions rendues	3.287	0
Augmentation du passif immobilisé	62.829	50.395
Dettes à long terme auprès d'établissements de crédit	50.000	50.000
Dettes à long terme auprès d'entreprises du groupes / associées et autres	0	395
Acomptes reçus sur les ventes ou sur la prestation de services	12.829	0
Diminution de l'actif immobilisé	18.879	3.435
Cession d'immobilisations incorporelles et corporelles	11	2.283
Cession d'éléments de capitaux propres	15.324	0
Annulation ou cession à court terme d'autres placements financiers à long terme	3.544	1.152
Autres ressources	21.261	0
Excédent ressources / emplois	90.843	0
Excédent emplois / ressources	0	19.214



2 Caractéristiques techniques du Port

Dans le présent chapitre figure la description physique du Port de Barcelone; la situation géographique, les conditions climatiques, les accès terrestres, les points où se trouvent les phares et les balises qui facilitent l'accès maritime, la répartition par usages des 828,9 ha dont dispose le Port (en comptant la ZAL) et le tirant d'eau tout au long de ses plus 20 km de quai. Ce chapitre comprend enfin un inventaire des installations et des équipements existants dans le Port.

INTRODUCCIÓN

2.1. Généralités

2.1.1. Emplacement

2.1.2. Régime des vents

2.1.3. Régime des tempêtes en eau profondes et valeurs théoriques

2.1.4. Marées

2.1.5. Entrées

2.1.5.1. Chenaux d'accès

2.1.5.1. bis Plan des chenaux d'accès et des zones de mouillage

2.1.5.2. Embouchures

2.1.5.3. Utilisation de remorqueurs pour l'entrée et la sortie de navires

2.1.5.4. Caractéristiques des plus grands navires entrés dans le Port en 2010

2.1.6. Surface maritime (ha)

2.1.6.1. Zone 1

2.1.6.2. Zone 2

2.2. Installations destinées au commerce maritime

2.2.1. Quais et postes d'amarrage

2.2.1.1. Classement par bassin

2.2.1.2. Classement par utilisation et tirant d'eau

2.2.2. Surface terrestre et zones de stockage (m2)

2.2.3. Entrepôts frigorifiques et usine à glace

2.2.4. Gares maritimes

2.2.5. Installations destinées à la pêche

2.2.6. Bâtiments et installations à usage public

2.4. Installations destinées aux navires

2.4.1. Cales et docks

2.4.1.1. Cales sèches

2.4.1.2. Docks flottants

2.4.2. Cales d'échouage

2.4.3. Chantiers navals

2.4.4. Services d'avitaillement

2.5. Équipements mécaniques terrestres

2.5.1. Grues

2.5.1.1. Grues de quai

2.5.1.2. Grues mobiles

2.5.1.3. Nombre de grues, résumé

2.5.2. Installations spéciales de chargement et de déchargement

2.5.3. Matériel roulant ferroviaire

2.5.4. Matériel auxiliaire de chargement, déchargement et transport

2.6. Matériel flottant

2.6.1. Dragues

2.6.2. Remorqueurs

2.6.3. Maries-salopes et allèges

2.6.4. Grues flottantes

2.6.5. Autres équipements auxiliaires du Port

2.7. Voies de communication terrestres

2.7.1. Communications intérieures et accès terrestres

2.7.2. Plan des voies de communication intérieures

2.7.3. Plan des voies d'accès terrestres

2.8. Brève description des installations pour trafics spéciaux

2.9. Plan général des phares et des balises

2.10. Plan général du Port

2 Caractéristiques techniques du Port

2.1. Généralités

2.1.1. Emplacement

Longitude	2° 10' E
Latitude	41° 21' N

2.1.2. Régime des vents

Vent régnant	3ème quadrant
Vent dominant	1er quadrant

2.1.3. Régime des tempêtes en eau profondes et valeurs théoriques

Longueur de fetch	300'
Hauteur maximale de vague (2h = Hs)	5
Longueur maximale de vague (2L)	207
Vague significative	2,5

2.1.4. Marées

Coefficient maximum de marée	125 cm
Niveau de la BMVE par rapport au zéro du Port	-5 cm
Niveau de la PMVE par rapport au zéro du Port	120 cm

2.1.5. Entrées

2.1.5.1. Chenaux d'accès

Chenal d'accès nord	
Orientation	125° / 305° vrais
Largeur	926 m
Longueur	2.778 m
Tirant d'eau en BMVE	30 m
Nature du fond	vase
Chenal d'accès sud	
Orientation	166° / 346° vrais
Largeur	de 926 à 1.111 m
Longueur	2.222 m
Tirant d'eau en BMVE	50 m
Nature du fond	vase

2.1.5.1. bis Plan des chenaux d'accès et des zones de mouillage

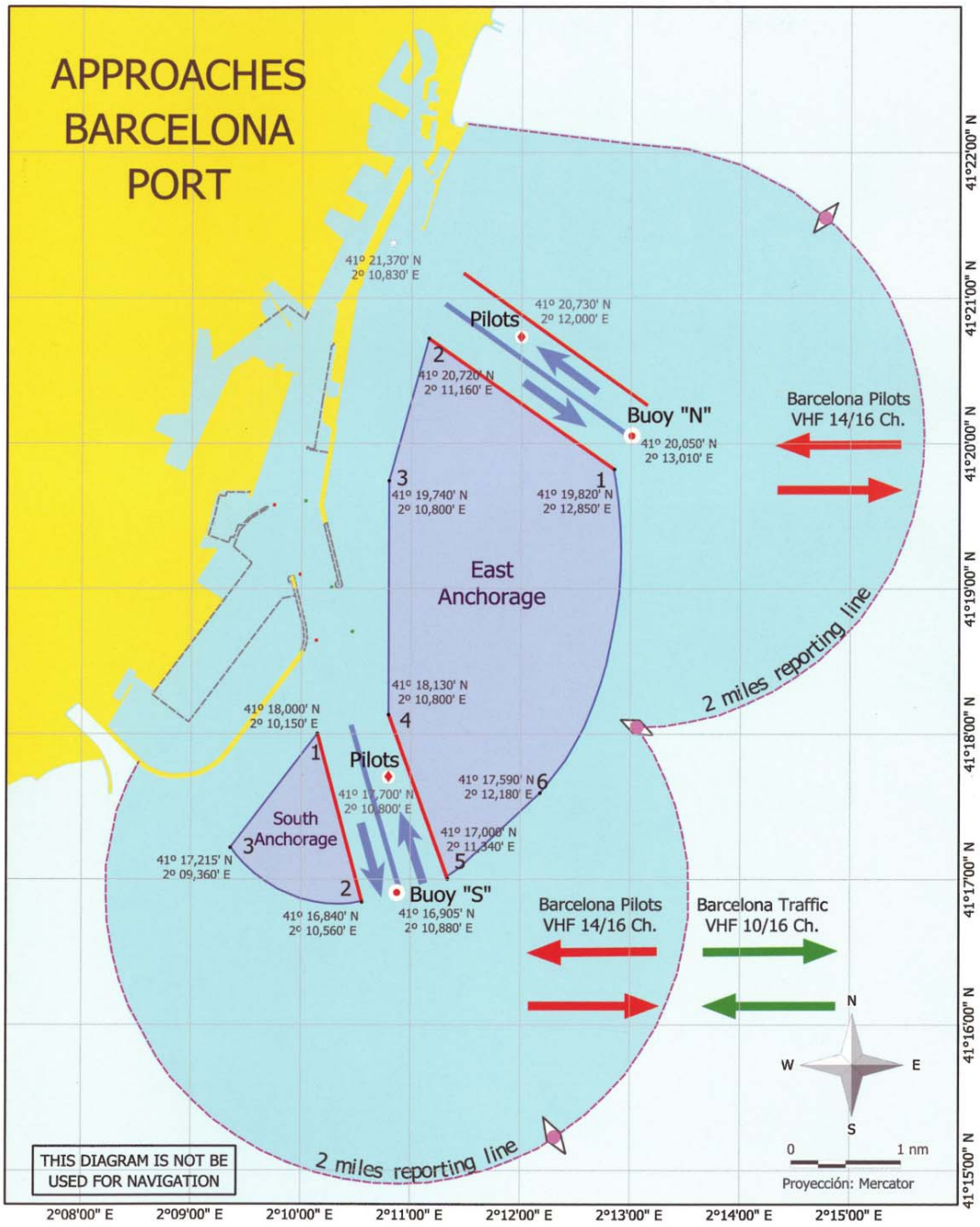

2.1.5.2. Embouchures

Embouchure nord	
Orientation	015° / 195° v
Largeur	278 m
Tirant d'eau en BMVE	11,50 m
Courant maximum enregistré	1 cm/seg

Embouchure sud (en travaux)	
Orientation	166° / 346° v
Largeur	525 m
Tirant d'eau en BMVE	18,5 m
Courant maximum enregistré	8 cm/seg

2.1.5.3. Utilisation de remorqueurs pour l'entrée et la sortie de navires

2.1.5.4. Caractéristiques des plus grands navires entrés dans le Port en 2010

Caractéristiques	Longueur		Tirant d'eau	
	Zone 1	Zone 2	Zone 1	Zone 2
Nom	Mette Maersk	MSC Sandra	Maersk Altair	Castillo de Trujillo
Pavillon	Danemark	Panamá	Singapur	España
Jauge brute	98.268	43.575	108.393	21.589
TPL	115.993	61.468	110.295	29.500
Longueur	371	273,7	337,60	182
Tirant d'eau	15,5	13	15,00	11,4
Type	Porte-conteneurs	Porte-conteneurs	Porte-conteneurs	Bateau-citerne
Tirant d'eau réel à l'entrée ou à la sortie	12	8	14,70	11,40

2.1.6. Surfaces de flottaison (ha)

2.1.6.1. Zone 1

EMPLACEMENT	Avant-port	Bassins			Total (ha)
		Commerce	Pêche	Autres	
Port intérieur (entre les balises d'embouchure)	-	331,3	3,68	581,52	916,5

2.1.6.2. Zone 2

Emplacement	Accès	Ancrage	Autres	Total (ha)
Limites des services du Port	492,24	1.604,71	2.444,35	4.541,30

2.2. Installations destinées au commerce maritime

2.2.1. Quais et postes d'amarrage

2.2.1.1. Classement par bassin

Nom	Longueur (m)	Tirant d'eau (m)	Largeur (m)	Utilisation
Services du Port				
BASSINS COMMERCIAUX				
Quai 00A Adossat Mod. 1-10	480,00	16,00	192,0	Marchandises diverses et vracs solides
Quai 00A Adossat Mod. 10-rampe	30,00	16,00	30,0	Navires ro-ro
Quai 01D Adossat Mod. (rampe S)	30,00	16,00	30,0	Navires ro-ro
Quai 01D Adossat Mod. 1-10	500,00	12,00	170,0	Marchandises diverses
Quai 01D Adossat Mod. 11-22	603,00	12,00	75,5	Passagers
Quai 01D Adossat (rampe N)	21,10	12,00	31	Navires ro-ro
Quai 01E Adossat Mod. (rampe)	21,10	11,80	31	Navires ro-ro
Quai 01E Adossat Mod. 1-15	765,00	11,80	75,5	Passagers
Quai 15B Espanya (Est)	310,00	8,60	12	Passagers et navires de prestige
Quai 17B Drassanes	99,50	7,00	23	Passagers/ro-ro
Quai 17B Drassanes (rampe)	29,00	7,00	15,6	Passagers/ro-ro
Quai 18A Barcelona (Nord) (rampe)	24,20	8,00	15,6	Passagers/ro-ro
Quai 18A Barcelona (Nord)	481,00	8,00	80	Passagers/ro-ro
Quai 18B Barcelona (Est)	160,00	9,50	40	Passagers
Quai 18C Barcelona (Sud)	430,00	9,00	80	Passagers/ro-ro
Quai 18C Barcelona (Sud) (rampe)	25,00	9,00	25	Passagers/ro-ro
Quai 19A Sant Bertran (rampe N.)	25,00	11,00	25	Passagers/ro-ro
Quai 19A Sant Bertran	258,00	11,00	83,0	Passagers/ro-ro
Quai 19A Sant Bertran (rampe S.)	30,00	11,00	50	Passagers/ro-ro
Quai 19B Sant Bertran (rampe N.)	30,00	11,00	50,0	Passagers/ro-ro
Quai 19B Sant Bertran	221,00	11,00	83,0	Passagers/ro-ro
Quai 19B Sant Bertran (rampe S.)	22,00	11,00	30	Passagers/ro-ro
Quai 20A Ponent (Nord) (rampe O.)	23,00	7,80	30,0	Passagers/ro-ro
Quai 20A Ponent (Nord) (1r. tronçon)	294,00	7,80	45,0	Passagers/ro-ro
Quai 20A Ponent (Nord) (rampe E.)	30,00	7,80	14	Passagers/ro-ro
Quai 20B Ponent (Nord) (2n. tronçon)	89,60	7,80	29,0	Marchandises diverses
Quai 20C Ponent (Est)	284,00	9,50	33	Marchandises diverses
Quai 20D Ponent (Sud) (rampe)	30,00	11,20	12,0	Passagers/ro-ro
Quai 20D Ponent (Sud)	306,00	11,20	62	Passagers/ro-ro
Quai 21A Costa (rampe)	30,15	11,2	10	Passagers/ro-ro
Quai 21A Costa	421,00	11,20	66,0	Passagers/ro-ro
Quai 22A Contradic (Nord) (rampe)	28,00	11,2	35	Navires ro-ro
Quai 22B Contradic (Nord)	282,00	11,20	85,0	Vracs liquides et vracs solides requérant des installations spéciales
Quai 22C Contradic (Sud)	419,00	12,00	160	Vracs liquides et vracs solides requérant des installations spéciales
Quai 22C Contradic (Sud) (rampe)	25,00	12	14	Navires ro-ro
Quai 23A Oest	198,00	12,00	77,00	Vracs solides
Quai 24A Sud (part Nord)	350,00	12,00	220	Conteneurs
Quai 24B Sud (part Est) Mod. 1-9	450,00	14,00	100	Conteneurs
Quai 24B Sud (part Est) Mod.10-20	562,00	16,00	100	Conteneurs
Quai 26B Álvarez de la Campa (1r. tronçon)	350,00	12,00	200/300	Produits pétroliers
Quai 26B Álvarez de la Campa (3r. tronçon)	460,00	12	100,0	Marchandises diverses
Quai 27A Lepant (atracadador núm. 1)	170,00	8,00	42,0	Navires ro-ro
Quai 27A Lepant (rampe)	14,90	8	3,5	Navires ro-ro
Quai 27B Lepant (rampe)	17,45	8,00	22,3	Navires ro-ro
Quai 27B Lepant (atracadador núm. 2)	123,50	8	25	Navires ro-ro
Quai 28B Evaristo Fernández (rampe S)	22,00	7,80	65	Navires ro-ro
Quai 29A Príncipe d'Espanya (1r. tronçon)	123,40	8,00	45	Conteneurs
Quai 30B Dàrsena Sud	209,00	12,00	190,0	Navires ro-ro
Quai 30B Dàrsena Sud (rampe N.)	25,00	12,00	20	Navires ro-ro
Quai 30B Dàrsena Sud (rampe S.)	20,00	12	14	Navires ro-ro (automobiles)
Quai 30C Dàrsena Sud	277,00	12,00	50/350	Navires ro-ro (automobiles)
Quai 31A Dàrsena Interior	286,00	12,00	50/400	Navires ro-ro (automobiles)
Quai 31A Dàrsena Interior (rampe)	22,00	12	36	Navires ro-ro (automobiles)
Quai 31B Dàrsena Interior (rampe)	36,00	7	22,0	Navires ro-ro (automobiles)
Quai 31B Dàrsena Interior	240,00	7,00	50,0	Navires ro-ro (automobiles)
Quai 31C Dàrsena Interior	87,00	8	0	Navires ro-ro (automobiles)
Quai 31C Dàrsena Interior (rampe)	29,00	8	12	Navires ro-ro (automobiles)
Quai 32 Inflammables (7 postes)	1.190,00	12,00	0,0	Gaz liquéfié et vracs liquides
Total	13.722,90			

Nom	Longueur (m)	Tirant d'eau (m)	Largeur (m)	Utilisation
BASSINS DE PÊCHE				
Quai 10A de Pescadors	75,00	8,00	50,0	Pêche / cale d'échouage
Quai 10B de Pescadors	68,50	8,00	35	Pêche
Quai 10C de Pescadors (Norte)	154,00	8,00	35	Pêche
Quai 11A de Balears	217,50	8,00	10	Pêche
Quai 11B de Balears	61,00	8,00	21	Pêche
Quai 11C de Balears	261,00	9,60	50	Pêche
Total	837,00			
AUTRES BASSINS				
Quai 02A de Llevant	43,00	8	45	Embarcations d'appoint
Quai 02B de Llevant	186,00	8,00	60	Embarcations d'appoint
Quai 02C de Llevant	156,00	8,00	45	Embarcations d'appoint
Quai 15A d'Espanya NE	437,00	8,30	34	Yachts et navires de prestige
Quai 15C d'Espanya Sud	177,00	7,60	36	Embarcations d'appoint
Quai 15D d'Espanya Oest-2	283,50	7,60	45	Navires de plaisance
Quai 15E d'Espanya Oest-1	221,00	7,60	19	Navires de plaisance
Quai 16A de Bosch et Alsina	451,00	6,60	55	Navires non commerciaux, distributeur
Quai 17A de Drassanes	97,00	7,00	0	Trafic local
Quai 27C Lepant (poste núm. 3)	79,00	7	15	Base remorqueurs
Quai 28A Evaristo Fernández	66,00	7,00	65	Base remorqueurs / lamaneurs
Quai 28B Evaristo Fernández	80,00	7	65	Base remorqueurs
Quai 33B Nou Contradic	160,00	6	0,5	Embarcations d'appoint
Quai 99B Dic Sud	450,00	11,7	12	Réparation et armement de navires
Total	2.966,50			
TOTAL BASSINS SERVICES DU PORT	17.526,40			
Entreprises privées				
BASSINS COMMERCIAUX				
Quai 26B Álvarez de la Campa (2º tronçono)	250,00	12,00	100/200	Vracs solides et liquides requérant des installations spéciales
Quai 32H Inflammables	258,00	12,00	0,00	Gaz naturel liquéfié
Quai 33C Nou Contradic	300,00	13,70	0,00	Gaz naturel liquéfié
Total	808,00			
DÁRSENAS PESQUERAS				
No hay				
OTRAS DÁRSENAS				
Quai 03A Oriental	210,00	8,50	0,00	Réparations navales
Quai 05A Occidental (testero)	58,50	9,00	10,00	Réparations navales
Quai 05B Occidental (Oeste)	210,00	9,00	19,50	Réparations navales
Quai 06A Catalunya Sud	35,00	8,00	5,50	Réparations navales
Quai 06B Catalunya (testera)	50,00	8,00	18,00	Réparations navales
Quai 06C Catalunya Nord	214,00	8,00	26,00	Réparations navales
Quai 06C Catalunya Est	50,00	8,00	42,00	Réparations navales
Quai 07C Marina '92	126,00	8,00	51,00	Réparations navales
Quai 07B Marina '92	103,50	8,00	62,00	Réparations navales
Quai 07A Marina '92	126,00	8,00	51,00	Réparations navales
Quai 08A Nou	98,00	8,00	42,00	Réparations navales
Quai 09A Escar	59,00	8,00	42,00	Réparations navales
Quai 12A del Relotge	202,00	8,00	65,00	Navires de plaisance
Quai 13A Marina Port Vell	439,00	8,00	52,00	Navires de plaisance
Quai 14A del Dipòsit	108,00	8,00	40,00	Navires de plaisance
Total	2.089,00			
TOTAL BASSINS ENTREPRISES PRIVÉES	2.897,00			
TOTAL	20.423,40			

2.2.1.2. Classement par utilisation et tirant d'eau

Utilisation	Longueur en mètres pour une valeur de tirant d'eau T					Total	C<4m
	C>=12m	12m>C<=10m	10m>C>=8m	8m>C>=6m	6m>C>=4m		
SERVICES DU PORT							
Quais commerciaux							
Marchandises diverses conventionnelles	1.771,00	-	284,00	89,60	-	2.144,60	-
Conteneurs	2.335,00	-	123,40	-	-	2.458,40	-
Amarrages ro-ro	969,10	84,10	441,85	298,00	-	1.793,05	-
Vracs solides ne requérant pas d'installations spéciales	198,00	-	-	-	-	198,00	-
Vracs solides requérant des installations spéciales	419,00	523,00	-	-	-	942,00	-
Vracs liquides	1.540,00	-	-	-	-	1.540,00	-
Passagers	603,00	2.138,15	1.430,20	475,50	-	4.646,85	-
Autres quais							
Pêche	-	-	837,00	-	-	837,00	-
Armement, réparation et casse	450,00	-	-	-	-	450,00	-
Divers	-	-	822,00	1.614,50	-	2.516,50	80,00
TOTAL SERVICES DU PORT	8.285,10	2.745,25	3.938,45	2.477,60	0,00	17.526,40	80,00
ENTREPRISES PRIVÉES							
Quais commerciaux							
Marchandises diverses conventionnelles	-	-	-	-	-	-	-
Conteneurs	-	-	-	-	-	-	-
Amarrages ro-ro	-	-	-	-	-	-	-
Vracs solides ne requérant pas d'installations spéciales	-	-	-	-	-	-	-
Vracs solides requérant des installations spéciales	250,00	-	-	-	-	250,00	-
Vracs liquides	558,00	-	-	-	-	558,00	-
Passagers	-	-	-	-	-	-	-
Autres quais							
Pêche	-	-	-	-	-	-	-
Armement, réparation et casse	-	-	1.340,00	-	-	1.340,00	-
Divers	-	-	749,00	-	-	749,00	-
TOTAL ENTREPRISES PRIVÉES	808,00	0,00	2.089,00	0,00	0,00	2.897,00	0,00
TOTAL	9.093,10	2.745,25	6.027,45	2.477,60	0,00	20.423,40	80,00

2.2.2. Surface terrestre et zones de stockage (m2)

SECTEUR	Zones de stockage				Autres	Total
	Désignation	Découvertes	Couvertes et ouvertes	Fermées		
SECTEUR 1						
Quai 01 Adossat						
Quai 02 Llevant						
Quai 03 Dic Flotant						
Quai 05 Occidental						
Surface:		195.256	0		145.763	446.874
SECTEUR 2						
Quai 06 Catalunya						
Quai 08 Nou						
Quai 10 Pescadors						
Quai 11 Balears						
Quai 12 Relotge						
Quai 13 Marina Port Vell						
Quai 14 Dipòsit						
Quai 15 Espanya						
Quai 16 Bosch i Alsina						
Quai 17 Drassanes						
Quai 18 Barcelona						
Surface:		146.662	0	0	105.581	342.039
SECTEUR 3						
Quai 19 Sant Bertran						
Quai 20 Ponent						
Quai 21 Costa						
Quai 22 Contradic						
Surface:		136.495	0	20.471	152.620	173.141
SECTEUR 4						
Quai 23 Oest						

SECTEUR	Zones de stockage				Autres	Total
	Désignation Découvertes	Couvertes et ouvertes	Fermées	Routes et voies ferrées		
Quai 24 Sur						
Quai 25 Pantalà						
Surface:	683.343	0	3.600	97.720	136.859	921.521
SECTEUR 5						
Quai 26 Álvarez de la Campa						
Quai 27 de Lepant						
Quai 28 Evaristo Fernández						
Surface:	282.842	0	4.845	158.757	178.701	625.145
SECTEUR 6						
Quai 29 Príncep d'Espanya						
Quai 30 Dàrsena Sur						
Surface:	535.981	38.578		77.741	152.704	805.005
SECTEUR 7						
Zona Sur						
Surface:	150.494	135.810		107.664	38.405	432.373
SECTEUR 8						
Quai 32 Inflammables						
Surface:	1.128.995	0		224.788	275.159	1.628.942
SECTEUR 9						
Z.A.L. 1	430.855			147.816	71.758	650.429
SECTEUR 10						
Z.A.L. 2	498.520			335.183	497.463	1.331.166
SECTEUR 11						
Ancient lit du fleuve Llobregat				349.623	47.003	396.626
SECTEUR 12						
Quai Prat	417.903			318.636	1.260.933	1.997.472
TOTAL PUERTO						10.653.579

2.2.3. Entrepôts frigorifiques et usine à glace

Emplacement	Dénomination	Propriétaire	Capacité de stockage (m³)	Observations
Quai 20 Ponent	Terminal fruitier	Terminal Port Nou, SA	23.040	
Quai 11 Balears	Usine à glace	Cofradía pescadores BCN	296	

2.2.4. Gares maritimes

Emplacement	Propriétaire	Type de trafic	Surface (m²)
Quai 01 Adossat, G.M. A	Creuers del Port de Barcelona, SA	International	5.678
Quai 01 Adossat, G.M. B	Creuers del Port de Barcelona, SA	International	6.756
Quai 01 Adossat, G.M. C	Creuers del Port de Barcelona, SA	International	4.143
Quai 01 Adossat, G.M. D	Costa Crociere SpA	International	5.385
Quai 18 Barcelona Nord	Creuers del Port de Barcelona, SA	International	1.934
Quai 18 Barcelona Sud	Creuers del Port de Barcelona, SA	International	1.934
Quai 18 Barcelona Nord	Autoritat Portuària de Barcelona	Baleares	1.400
Quai 19 Sant Bertran	Terminal Ferry de BCN, SRLU	International y Baleares	2.333
Quai 15B Espanya	Autoritat Portuària de Barcelona	International	516

2.2.5. Installations destinées à la pêche

Type d'installation	Emplacement	Surface (m²)
Criée	Moll 10 Pescadors	1.500
Séchoir à filets	Moll 10 Pescadors	2.500
Cabines du pêcheurs	Moll 10 Pescadors	480
Cabines du pêcheurs	Moll 11 Balears	638
Entrepôt de réparation de filets	Moll 11 Balears	2.013

2.2.6. Bâtiments et installations à usage public

Emplacement	Propriétaire	Utilisation	Caractéristiques
Ancient lit du fleuve Llobregat	Autoritat Portuària de Barcelona	Parc de stationnement public pour camions	Esplanade de 38.724 m²
Rue Anselm Clavé	Autoritat Portuària de Barcelona	Siège de Port 2000, bureaux	-
Ctra. Circumval·lació, tram 1	Autoritat Portuària de Barcelona	Porte n° 2 d'entrée / de sortie de la zone commerciale	Contrôle Guardamolls + Guardia Civil (contre-inspection)
Ctra. Circumval·lació, tram 3	Autoritat Portuària de Barcelona	Porte n° 25 d'entrée / de sortie de la zone commerciale	Contrôle Guardamolls + Guardia Civil (contre-inspection)
Ctra. Circumval·lació, tram 5	Autoritat Portuària de Barcelona	Gendarmerie / transporteurs	Immeuble de 3.730 m2
Ctra. Circumval·lació, tram 5	Autoritat Portuària de Barcelona	Porte n° 28 de sortie de la zone commerciale	Contrôle Guardia Civil (contre-inspection)
Ctra. Circumval·lació, tram 6	Autoritat Portuària de Barcelona	Bureau et ateliers APB	19.500 m2
Ctra. Circumval·lació, tram 6	Autoritat Portuària de Barcelona	Porte n° 29 d'entrée de la zone commerciale	Contrôle Guardamolls
Ctra. Circumval·lació, tram 6	Autoritat Portuària de Barcelona	Porte n° 30 d'entrée de la zone commerciale	Contrôle Guardamolls
Ctra. Circumval·lació, tram 7	Autoritat Portuària de Barcelona	Porte n° 33 d'entrée et de sortie de la ZAL	Contrôle Guardamolls
Quai 09 Escar	Autoritat Portuària de Barcelona	Retraités APB / Ligue navale	Surface: 780 m²
Quai 16 Bosch et Alsina	Autoritat Portuària de Barcelona	Dispensaire	Immeuble de 600 m2
Quai 17 Drassanes	Autoritat Portuària de Barcelona	Siège / bureaux	Immeuble de 1.060 m2
Quai 19 Sant Bertran	Autoritat Portuària de Barcelona	Stella Maris	Immeuble de 3 étages (300 m2 per étage)
Quai 24 Sud	Autoritat Portuària de Barcelona	PIF	Part Almacén et Esplanade 5.185 m²
Quai 29 Príncep d'Espanya	Autoritat Portuària de Barcelona	Gendarmerie / bureaux	Immeuble de 4.160 m2
Quai 32 Inflammables	Autoritat Portuària de Barcelona	Parc de stationnement public pour camions	Esplanade de 50.615 m²
Quai 32 Inflammables	Autoritat Portuària de Barcelona	Porte n° 31 d'entrée et de sortie du quai inflammables	Contrôle Guardamolls + Guardia Civil (contre-inspection)
Quai 32 Inflammables	Autoritat Portuària de Barcelona	Installations de service pour les pilotes	Amarrages de bateaux, locaux, esplanade atelier et tour de contrôle des pilotes
Quai 16A Bosch et Alsina	Barcelona Serveis Municipals, SA	Parc de stationnement public pour voitures de tourisme	Sup. Subterranea de 7.263 m² + 881 m² rampes
Quai 08A Nou	Club Natació Atlètic Barceloneta	Parc de stationnement public pour voitures de tourisme	Sup. Subterranea d'11.285 m² + 385 m² rampes
Quai 08A Nou	Club Natació Atlètic Barceloneta	Piscines et autres installations sportives	Surface: 8.939 m²
Quai 08A Nou	Club Natació Barcelona	Piscines et autres installations sportives	Surface: 21.512 m²
Quai 22 Contradic	Coma et Ribas, SA	Pont-bascule	Surface: 200 m²
Quai 02 Oriental	Creu Roja del Mar	Sauvetage	Part Immeuble de 120 m²
Ctra. Circumval·lació, tram 6	Dir. General Marina Mercant	Centre de contrôle de circulation maritime et sauvetage	4.862 m2

Emplacement	Propriétaire	Utilisation	Caractéristiques
Carrer Y, Zona Sud	Douane	Entrepôt de douane	Parcelle et nave de 4.926 m ²
Quai 17 Drassanes	Douane	Douane	Immeuble de 4.840 m ²
Quai 14A Dipòsit	Empark Aparcam. i Serveis, SA	Parc de stationnement public pour voitures de tourisme	Sup. Subterranea de 13.861 m ² + 818 m ² rampes
Ctra. Circumval·lació, tram 5	Estibarna	Sede / Bureau	Immeuble de 1.661 m ² reste parcelle 5.600 m ²
Ctra. Circumval·lació, tram 6	Estibarna	Centre assistencial et de formation professionnelle	1.090 m ²
Ctra. Circumval·lació, tram 6	Estibarna	Centre formation Estibarna	1.608 m ²
Carrer Y, Zona Sud	GALP Distribución Oil España	Station-service	Surface: 2.371 m ²
Ctra. Circumval·lació, tram 6	Generalitat de Catalunya	Ministère de l'Agriculture, de l'Élevage et de la Pêche	Immeuble de 1.964 m ² reste parcelle 1.642 m ²
Quai 12A Relotge	Marina Port Vell, SA	Marine pour navires sportives et de plaisance	Surface: 2.757 m ²
Desdoblament d'inflamables	Muelles et Espacios Portuarios, SA	Station-service du Truck Center	Surface: 5.493 m ²
Quai 15D Espanya	Real Club Marítimo de Barcelona	Marine pour navires sportives et de plaisance	Surface: 4.181 m ²
Quai 15D Espanya	Real Club Náutico de Barcelona	Marine pour navires sportives et de plaisance	Surface: 1.780 m ²
Quai 23 Oest	Terminal Catalunya, SA	Pont-bascule	Surface: 200 m ²
Quai 14 Dipòsit	Universitat Politècnica de Catalunya	Facultad de Náutica	Immeuble de 1.480 m ² reste parcelle 2.085 m ²
Quai 18 Barcelona	World Trade Center BCN	Bureau APB	Différent surfaces (7.456 m ²) dans WTC

2.4. Installations destinées aux navires

2.4.1. Cales et docks

2.4.1.1. Cales sèches

Emplacement	Propriétaire	Longueur (m)	Largeur (m)	Tirant d'eau par rapport au zéro du Port (m)	Capacité (t)
Bassin de la digue	Unión Naval Barcelona	215	35	8,5	50.000

2.4.1.2. Docks flottants

Propriétaire	Longueur (m)		Largeur (m)		Tirant d'eau maximum (m)		Force ascensionnelle (t)	Année de construction
	Extérieur	Intérieur	Extérieur	Intérieur	Extérieur	Intérieur		
Autorité Portuaire de Barcelone	117,3	101	28,4	19,8/21,6	8,5/9	4/4,5	4.500	1974

2.4.2. Cales d'échouage

Emplacement	Propriétaire	Nbre de rampes identiques	Longueur de rampe (m)	Largeur (m)	Pente (%)	Tirant d'eau à l'extrémité (m)	Tonnage maximum admissible
Quai 09 Escar	Marina Barcelona 92, SA	--	105/125/122	9/10,5/14	4,6	9	Travelift : 150 t Syncrolift : 1 600 t

2.4.3. Chantiers navals

Emplacement	Propriétaire	Nbre de cales	Longueur des cales (m)	Largeur des cales (m)	Surface (m²)
Quai 02 Llevant	Hélices y suministros navales, SL	Cap	--	--	1.052
Quai 02 Llevant	North Wind Yard, SL	Cap	--	--	4.452,0
Quai 02 Llevant	Fundació Priv. Navegació Oceànica B	Ninguna	--	--	2.487
Quai 03 Dic Flotant / 05 Occidental / 06 Catalunya	Unión Naval Barcelona, SA	Cap	--	--	31.013,0
Bassin de la digue	Unión Naval Barcelona, SA	Cap	--	--	36.977,5

2.4.4. Services d'avitaillement

Type d'avitaillement	Emplacement	Nbre de dispositifs	Capacité horaire de chaque dispositif	Capacité horaire du quai	Fournisseur
Gas-oil (pêche)	Quai 11 Balears	1	2,00 t	2,00 t	REPSOL
Essence et gas-oil	Marina Port Vell	4	1,50 t	6,00 t	PETROCAT
Essence et gas-oil	Quai 16 Bosch i Alsina	2	2,00 t	4,00 t	CEPSA
Gas-oil et mazout	Ensemble du Port (bateau-citern)	-	200/500 m3	-	REPSOL
Gas-oil et mazout	Ensemble du Port (bateau-citern)	-	250/500 m3	-	CEPSA

2.5. Équipements mécaniques terrestres

2.5.1. Grues

2.5.1.1. Grues de quai

Emplacement	Propriétaire	N.	Type	Marque	Type d'énergie utilisée	Force (t)	Hauteur au-dessus de BMVE (m)	Rendement dans des conditions normales de fonctionnement	Année de construction
Quai Adossat	T. Port Nou	1	Pont roulant	B.W.	A.T. 6.000 v.	50	24	30	1972
Quai Ponent E.	T. Port Nou	3	Portique	Bynsa	(C.a.) 440 v.	6	25	25	1982
Quai Adossat	T. Port Nou	1	Pont roulant	Demag	A.T. 6.000 v.	40	27	35	1969
Quai Sud N.	TCB	2	Pont roulant	B.W.	A.T. 6.000 v.	50	27	35	1982
Quai Sud N.	TCB	2	Pont roulant	Paceco	A.T. 6.000 v.	40	27	35	1996
Quai Sud E.	TCB	1	Pont roulant	Kone	A.T. 6.000 v.	50	33	35	1993
Quai Sud E.	TCB	2	Pont roulant	Kone	A.T. 6.000 v.	50	33	35	1995
Quai Sud E.	TCB	2	Pont roulant	Kone	A.T. 6.000 v.	60	33,5	35	2002
Quai Sud E.	TCB	1	Pont roulant	P.M.C.	A.T. 6.000 v.	50	27	35	1982
Quai Sud E.	TCB	3	Pont roulant	P.M.C.	A.T. 6.000 v.	65	41	35	2008
Quai Álvarez de la Campa	TCB	1	Pont roulant	B.W.	A.T. 6.000 v.	50	27	35	2009
Quai Adossat	Est. de Ponent	3	Pont roulant	Paceco	A.T. 6.000 v.	35	24	30	1986
Quai Príncipe d'Espanya	TERCAT	2	Pont roulant	Liebherr	A.T. 6.000 v.	50	33	35	1998
Quai Príncipe d'Espanya	TERCAT	2	Pont roulant	Liebherr	A.T. 6.000 v.	50	33	35	1999
Quai Príncipe d'Espanya	TERCAT	2	Pont roulant	Liebherr	A.T. 6.000 v.	50	35	35	2001
Quai Príncipe d'Espanya	TERCAT	2	Pont roulant	Liebherr	A.T. 6.000 v.	50	37	35	2004
Quai Príncipe d'Espanya	TERCAT	1	Pont roulant	B.W.	A.T. 6.000 v.	40	37	35	1970
TOTAL		31							

2.5.1.2. Grues mobiles

Emplacement	Propriétaire	N°	Type	Marque	Type d'énergie utilisée	Force (t)	Hauteur au-dessus de BMVE (m)	Rendement dans des conditions normales de fonctionnement (t/h)	Année de construction
Oest	Coma y Ribas, S.L.	1		Gotwald HMK260EG	Gas-oil	63 t			2006
Oest	Coma y Ribas, S.L.	1		Gotwald HMK300EG	Gas-oil	80 t			2001
Adossat	Terminal Port-Nou, S.A.	1		Liebherr		150 t			2007
TOTAL		3							

2.5.1.3. Nombre de grues, résumé

Type	Services du Port	Entreprises privées	Total
Grues à conteneurs		28	28
À portique :			
de 0 à 6 t	0	3	3
plus de 16 t	0		-
Nombre total de grues à portique	0	3	3
Nombre total de grues automobiles	0	3	3
Autres grues	0	0	-
TOTAL	-	34	34

2.5.2. Installations spéciales de chargement et de déchargement

Emplacement	Propriétaire	Année de construction	Caractéristiques
Quai 01 B Adossat	Cemex España, SA	1991	Entrepôt-silo à ciment
Quai 22 Contradic (N)	Tramer, SA	1935-41-69	Installations pour l'embarquement de potasse
Quai 22 Contradic (E)	Ergransa	1963-80	Station de réception de grains
Quai 22 Contradic (S)	Bunge Ibérica, SA	1966	Dépôts de produits oléagineux en vrac
Quai 22 Contradic (S)	Portcemen, SA	1975	Silos à ciment et à clinker
Quai 23 Oest	Bunge Ibérica, SA	1979-81	Station de mouture de graines de soja
Quai 24 Oest	CLH, SA	1929-76	Dépôts de produits pétroliers
Quai 26 Álvarez de la Campa	Cargill España, SA	1979	Station de mouture de graines de soja
Quai 32 Inflammables	Decal España, SA	1992 et prolongations	Dépôts de produits pétroliers et chimiques
Quai 32 Inflammables	Koalagas, SA	1992-01	Dépôts de propane
Quai 32 Inflammables	Terquimsa.	1975 et prolongations	Dépôts de produits chimiques
Quai 32 Inflammables	Terminales Portuarias, SL	1973 et prolongations	Dépôts de produits pétroliers et chimiques
Quai 32 Inflammables	Relisa	1975 et prolongations	Dépôts d'huiles en vrac
Quai 32 Inflammables	Enagas, SA	1969 et prolongations	Usine de regazification
Quai 32 Inflammables	Meroil, SA	2003 et prolongations	Dépôts de produits pétroliers

2.5.3. Matériel roulant ferroviaire

Propriétaire	Type de matériel	N°	Type d'énergie utilisée	Capacité de traction Capacité de chargement (t)	Largeur de voie	Année de construction
TCB, SL	Grue Jaso 262	1	Électricité			1997

2.5.4. Matériel auxiliaire de chargement, déchargement et transport

Type de matériel	Propriétaire	Nbre	Marque	Type d'énergie utilisée	Caractéristiques	Année
Nacelle élévatrice	Cemex España, S.A.	1	Haulotte HA 16X	Gasoli		2005
Chargeuse - pelleteuse	Cemex España, S.A.	2	Komatsu L-50	Gasoli		2001/2003
Chariots élévateurs	Cemex España, S.A.	1	Yale Power 095	Gasoli		1990
Bascules	Cemex España, S.A.	2	Mettler Jagxtreme	Eléctrica		2000
Balayeuses	Cemex España, S.A.	1	Komatsu SK714	Gasoli		2002
Bennes	Coma y Ribas, S.L.	1	Verstegen	-----	21,5 m3	2006
Bennes	Coma y Ribas, S.L.	1	Mecsa	-----	9,5 m3	1985
Bennes	Coma y Ribas, S.L.	1	Verstegen	-----	32 m3	2006
Bascules	Coma y Ribas, S.L.	1	Epelsa	Eléctrica	60 t	2005
Plateformes élévatrices	Coma y Ribas, S.L.	1	Grove	Eléctrica	15,5 m/227 Kg. Capac.	2000
Chariots élévateurs	Coma y Ribas, S.L.	1	Hu Lift CPCD40,		4 t	2008
Trémies	Coma y Ribas, S.L.	1	-----	-----	80 m³	2006
Bascules	DECAL, SA	2	Magriña	-----	60 t	
Chariots élévateurs	DECAL, SA	1	Maniton	Gasoli	4 t	
Chariots élévateurs	Enagas, S.A.	1	Still	Electricitat	1,5 t	
Bascules	Ergransa, S.A.	2	Mettler Toledo	Electricitat	60 t	1999
Chargeuse - pelleteuse	Ergransa, S.A.	2	GEHL 7810	Gasoli	1,6	2008/2009
Chargeuse - pelleteuse	Ergransa, S.A.	1	Bobcat Clark	Gasoli	3,5 t	1997
Chargeuse - pelleteuse	Ergransa, S.A.	1	Bobcat CAT950	Gasoli	18 t	
Chariots élévateurs	Estibadora de Ponent, S.A.	1	Hyster H-620 E	Gasoil	15 t	
Chariots élévateurs	Estibadora de Ponent, S.A.	1	Hyster H-4FT	Gasoli	4 t	
Mafi	Estibadora de Ponent, S.A.	4	SISU KALMAR PT	Gasoil	32 t	
Chariots élévateurs	Estibadora de Ponent, S.A.	2	Carterpillar S25	Gasoli	1,5 t	
Chariots élévateurs	Estibadora de Ponent, S.A.	1	Hyster H21/2FT	Gasoil	2,5 t	
Mafi	Estibadora de Ponent, S.A.	2	SISU KALMAR TT	Gasoil	32 t	
Mafi	Estibadora de Ponent, S.A.	6	SISU KALMAR TR	Gasoil	32 t	
Reach Stacker	Estibadora de Ponent, S.A.	6	Kalmar RSD 4531 5TL	Gasoil	45 t	
Reach Stacker	Estibadora de Ponent, S.A.	2	Kalmar RSD 4531 - S5	Gasoil	45 t	
Plateforme	Estibadora de Ponent, S.A.	7	FABRISEN 45'		65 t	
Plateforme élévatrice	José Llinás e Hijos, S.L.	1	GENIE	Eléctrica	12 metros	
Chariot intérieur	José Llinás e Hijos, S.L.	20	NISSAN		2 t	
Chariot à contrepoids	José Llinás e Hijos, S.L.	1	HYSTER	Gasoli	5 t	
Chariot à contrepoids	José Llinás e Hijos, S.L.	5	TOYOTA		1,8 t	
Chariot à contrepoids	José Llinás e Hijos, S.L.	38	NISSAN		1,8 t	
Chargeuse - pelleteuse	José Llinás e Hijos, S.L.	1	DAEWOO DL400	Gasoli		
Chariot à contrepoids	José Llinás e Hijos, S.L.	14	NISSAN		2,5 t	
Chariot à contrepoids	José Llinás e Hijos, S.L.	1	NISSAN		3,2 t	
Chariot intérieur	José Llinás e Hijos, S.L.	5	BT	Eléctrica	2 t	
Chariot à contrepoids	José Llinás e Hijos, S.L.	7	TOYOTA		2 t	
Chariot à contrepoids	José Llinás e Hijos, S.L.	3	TOYOTA		4 t	
Chariots élévateurs	José Llinás e Hijos, S.L.	1	MITSHUBISHI		1,5 t	
Pelles de manutention	José Llinás e Hijos, S.L.	1	SENNEBOGEN	Gasoli	45 t	
Chariot à contrepoids	José Llinás e Hijos, S.L.	6	CLARCK	Gasoli	7,5 T	
Chariot à contrepoids	José Llinás e Hijos, S.L.	10	KALMAR	Gasoli	16 t	
Chariot à contrepoids	José Llinás e Hijos, S.L.	1	CATERPILLAR	Diesel	24 t	
Chariot à contrepoids	José Llinás e Hijos, S.L.	1	NISSAN		3,2 t	
Chariot à contrepoids	José Llinás e Hijos, S.L.	4	HYSTER	Gasoli	4 t	
Chariot trilatéral	José Llinás e Hijos, S.L.	6	KALMAR	Gasoli	16 t	

Type de matériel	Propriétaire	Nbre	Marque	Type d'énergie utilisée	Caractéristiques	Année
Chariot à contrepoids	José Llinás e Hijos, S.L.	1	KALMAR	Gasoli	33 t	
Chargeuse - pelleuseuse	José Llinás e Hijos, S.L.	1	DAEWOO 440 plus	Gasoli		
Balayeuses	José Llinás e Hijos, S.L.	3	NILFISK	Gasoli		
Reach-Stacker	José Llinás e Hijos, S.L.	1	KALMAR	Gasoli	45 t	
Chariot à contrepoids	José Llinás e Hijos, S.L.	2	KALMAR	Gasoli	28 t	
Chariot à contrepoids	José Llinás e Hijos, S.L.	1	KALMAR	Gasoli	12 t	
Bancarrier	José Llinás e Hijos, S.L.	1	SISU		45 t	
Chariot intérieur	José Llinás e Hijos, S.L.	3	BT		2,2 t	
Chariot intérieur	José Llinás e Hijos, S.L.	2	BT		1,6 t	
Chariot à contrepoids	José Llinás e Hijos, S.L.	3	NISSAN		4 t	
Chariot élévateur à contrepoids	José Llinás e Hijos, S.L.	1	CARER		1,6 t	
Chariot élévateur à contrepoids	José Llinás e Hijos, S.L.	1	TCM		2,5	
Chariot élévateur à contrepoids	José Llinás e Hijos, S.L.	5	MIC		2 t	
Chariot élévateur à contrepoids	José Llinás e Hijos, S.L.	7	MIC		2,2 t	
Tracteur	José Llinás e Hijos, S.L.	3	6 X 4		78 t	
Tracteur	José Llinás e Hijos, S.L.	5	4 X 4		78 t	
Chariot à contrepoids	José Llinás e Hijos, S.L.	2	TOYOTA		2,5 t	
Chariot intérieur	José Llinás e Hijos, S.L.	2	JUNGHEINRICH	Eléctrica	1,4 t	
Chariot intérieur	José Llinás e Hijos, S.L.	10	JUNGHEINRICH	Eléctrica	1,6 t	
Nacelle	José Llinás e Hijos, S.L.	15			90 t	
Plateforme	José Llinás e Hijos, S.L.	12			55 t	
Tracteur de manœuvre	José Llinás e Hijos, S.L.	14			82 t	
Cisterna	Loiret & Haentjens España, S.A.	2	B.S.L.		21 m3.	
Cisterna	Loiret & Haentjens España, S.A.	1	B.S.L.		24 m3.	
Chariots élévateurs	Loiret & Haentjens España, S.A.	1	FIAT	Electricitat	1,75 t	
Chariots élévateurs	Loiret & Haentjens España, S.A.	1	HYSTER	Electricitat	1,5 t	
Chargeuse - pelleuseuse	Portcemen, S.A.	1	JCB 416	Gasoli	5,4 t	
Bascules	Receptora de Líquidos, SA	2	----	Electrónica	60 t	
Carretones	Receptora de Líquidos, SA	3	Nissan	----	----	
Carretones	Receptora de Líquidos, SA	1	Hyster	----	----	
Apilador de vacios	TCB, SL	5	Fantuzzi	Gasoli	9 t	2006/2007
Apilador de vacios	TCB, SL	3	Kalmar	Gasoli	9 t	2002/2004
Straddle Carrier	TCB, SL	18	Valmet-Sisu	Gasoli	40 t	1991/1995
Apilador de vacios	TCB, SL	1	Sisu	Gasoli	9 t	1998
Straddle Carrier	TCB, SL	16	kalmar	Gasoli	60 t	2004
Straddle Carrier	TCB, SL	17	Sisu/Kalmar	Gasoli	40 t	1996/2000
Straddle Carrier	TCB, SL	2	Sisu/kalmar	Gasoli	45 t	1998/2006
Straddle Carrier	TCB, SL	12	Noell	Gasoli	60 t	2007
Chariots élévateurs	TCB, SL	1	Hyster	Gasoli	6 t	1983
Mafi	Terminal Catalunya, S.A.	7	FABRISEN			
Chariots élévateurs	Terminal Catalunya, S.A.	4	KALMAR DCE90-45E8	Gasoli		
Mafi	Terminal Catalunya, S.A.	6	BUISCAR			
Chariots élévateurs	Terminal Catalunya, S.A.	9	HYSTER H-4.00	Gasoli	4 t	
Transtainers	Terminal Catalunya, S.A.	8	Fantuzzi Regianni	Gasoli	40 t	
Reach Stacker	Terminal Catalunya, S.A.	5	Fantuzzi 45	Gasoli	40 t	
Tracteur de manœuvre	Terminal Catalunya, S.A.	16	Terberg YT80 4 X2	Gasoli		
Mafi	Terminal Catalunya, S.A.	13	INTA-EIMAR	----		
Mafi	Terminal Catalunya, S.A.	6	PORTACONTENEDOR		65 t/45 t	
Plateforme	Terminal Catalunya, S.A.	1	HAULOTTE	----		
Transtainers	Terminal Catalunya, S.A.	3	Kalmar	Gasoli	40 t	
Reach Stacker	Terminal Catalunya, S.A.	10	P.P.M.	Gasoli	40 t	
Reach Stacker	Terminal Catalunya, S.A.	18	TEREX	Gasoli	40 t	
Tracteur de manœuvre	Terminal Catalunya, S.A.	6	Terberg RT220	Gasoli		

Type de matériel	Propriétaire	Nbre	Marque	Type d'énergie utilisée	Caractéristiques	Année
Tracteur de manœuvre	Terminal Catalunya, S.A.	6	Terberg YT182	Gasoli		
Chariots élévateurs	Terminal Ferry Barcelona, SRL	2	Hyster H4			
Chariots élévateurs	Terminal Ferry Barcelona, SRL	1	Caterpillar DP65			
Mafi	Terminal Ferry Barcelona, SRL	17	Kalmar 182			
Mafi	Terminal Ferry Barcelona, SRL	1	TERBERG RT 220			
Chariots élévateurs	Terminal Ferry Barcelona, SRL	1	KSLMST DCF330			
Mafi	Terminal Ferry Barcelona, SRL	2	KALMAR 618i			
Reach Stacker	Terminal Ferry Barcelona, SRL	1	FANTUZZI			
Reach Stacker	Terminal Ferry Barcelona, SRL	1	KALMAR CHAMP			
Reach Stacker	Terminal Ferry Barcelona, SRL	1	LUNA TH42C VERTICAL			
Chariots élévateurs	Terminal Port-Nou, S.A.	13	Toyota	Gasoli	4 t	2000/2005
Plateforme	Terminal Port-Nou, S.A.	4	Buisca		60 t	1998/2000
Chariots élévateurs	Terminal Port-Nou, S.A.	5	Doosan	Gasoli	3,5 t / 4 t	2007
Reach Steaker	Terminal Port-Nou, S.A.	1	Kalmar DRS 4527-55	Gasoli	40 t	2002
Transtainer	Terminal Port-Nou, S.A.	2	Kalmar	Gasoli	50 t	2008
Reach Steaker	Terminal Port-Nou, S.A.	1	Kalmar DRD 420-6055	Gasoli	40 t	1999
Mafi	Terminal Port-Nou, S.A.	1	Terberg	Gasoli	25 t	2001
Chariots élévateurs	Terminal Port-Nou, S.A.	1	kalmar RO/RO	Gasoli	28 t	1998
Reach Steaker	Terminal Port-Nou, S.A.	2	Kalmar DRS 4531-55	Gasoli	45 t	2004
Chariots élévateurs	Terminal Port-Nou, S.A.	2	Hyster	Gasoli	16 t	1994
Transpalette	Terminal Port-Nou, S.A.	2	Crown	Elèctrica		2005
Transpalette	Terminal Port-Nou, S.A.	2	Toyota	Elèctrica		2006
Mafi	Terminal Port-Nou, S.A.	3	Sisu	Gasoli	25 t	1999
Mafi	Terminal Port-Nou, S.A.	2	Kalmar	Gasoli	25 t	2010
Transpalette	Terminal Port-Nou, S.A.	5	Still	Elèctrica		2003
Balayeuses	Terminal Port-Nou, S.A.	1	Piquersa	Gasoli		1999
Plateforme élévatrice	Terminal Port-Nou, S.A.	1	Genie Z-5/2TRT	Gasoli		1999
Plateforme	Terminal Port-Nou, S.A.	4	Frabrisem SPC		60 t	2007/2008
Nacelle élévatrice	Terminal Port-Nou, S.A.	1	Tec Container C.M.U		6 t	2009
Mafi	Terminal Port-Nou, S.A.	1	Kalmar			2008
Chariots élévateurs	Terminal Port-Nou, S.A.	1	Hyster		14 t	
Chariots élévateurs	Terminal Port-Nou, S.A.	1	Hyster		7 t	
Reach Steaker	Terminal Port-Nou, S.A.	3	Kalmar DRF 450-60S5X	Gasoli	40 t	2008/2009
Spreader	Terminal Port-Nou, S.A.	1	Smits CH 6450 FT LW			2009
Rallonge	Terminal Port-Nou, S.A.	1	Jenko Oh - P05		20'/40'	2009
Chariots élévateurs	Terminal Port-Nou, S.A.	1	Kalmar DCD 320-12		32 t	1998
Bascules	Terminales Portuarias, S.L.	1	Bam-Eergio	Mecànica	250 kg	
Bascules	Terminales Portuarias, S.L.	4	Pibernat-Epelsa	Electricitat	60 t	
Chariots élévateurs	Terminales Portuarias, S.L.	2	Yale	Gasoil	37,5 KW	2006
Bascules	Terminales Portuarias, S.L.	1	Servi-barn	Mecànica	1.500 Kg	2000
Bascules	Terminales Portuarias, S.L.	1	Epelsa	Electricitat	1.800 Kg	2000
Bascules	Terminales Portuarias, S.L.	2	Bizerba	Electricitat	400 Kg	2002
Bascules	Terminales Portuarias, S.L.	1	Ariso	Mecànica	500 Kg	
Bascules	Terminales Portuarias, S.L.	4	mettler-Toledo	Elèctrica	60 t	2010
Chariots élévateurs	Terminales Portuarias, S.L.	1	Yale	Gasoil	37,5 KW	2008
Chariots élévateurs	Terminales Portuarias, S.L.	2	Yale	Gasoil	37,5 KW	2009
Chariots élévateurs	Terminales Químicos, S.A.	1	Nissan	Gasoil	2,5 t	
Chariots élévateurs	Terminales Químicos, S.A.	1	Daewoo	Gasoil	2,5 t	
Bascules	Tráfico de Mercancias, S.A	2	Schenck	sobre cinta	1.000 t/H	1983/1994
Bandes transporteuses	Tráfico de Mercancias, S.A	24	varias	Electricitat	1.300 m.	1971/1988
Pont de transbordement	Tráfico de Mercancias, S.A	1	M.I.T.	Electricitat	1000 t/H	1971
Racleur frontal	Tráfico de Mercancias, S.A	1	AMECO	Electricitat	600 t/h	1975

2.6. Matériel flottant

2.6.1. Dragues

Nom	Propriétaire	Type d'énergie utilisée	Longueur (m)	Largeur (m)	Creux (m)	Capacité de désagrégation ou des godets	Année de construction
-	-	-	-	-	-	-	-

2.6.2. Remorqueurs

Nom	Propriétaire	Type d'énergie utilisée	Puissance (BHP)	Longueur (m)	Largeur (m)	Creux (m)	Année de construction
Montalt	Remolcadores de Barcelona, SA	Gas-oil	6.530	29,50	11,00	4,00	2009
Montclar	Remolcadores de Barcelona, SA	Gas-oil	6.530	29,50	11,00	4,00	2009
Montbrío	Remolcadores de Barcelona, SA	Gas-oil	6.530	29,50	11,00	4,00	2007
Montfort	Remolcadores de Barcelona, SA	Gas-oil	6.530	29,50	11,00	4,00	2007
Montras	Remolcadores de Barcelona, SA	Gas-oil	6.530	29,50	11,00	4,00	2005
R. Catalunya	Remolcadores de Barcelona, SA	Gas-oil	6.530	29,50	11,00	4,00	2005
Montoriol	Remolcadores de Barcelona, SA	Gas-oil	4.004	27,00	9,70	3,90	2002
Montfred	Remolcadores de Barcelona, SA	Gas-oil	4.004	27,00	9,70	3,90	2002
Ramón Casas	SAR Remolcadores, SL	Gas-oil	5.073	27,55	15,25	3,30	2005
Salvador Dali	SAR Remolcadores, SL	Gas-oil	5.073	27,55	15,25	3,30	2005
Willy T	SAR Remolcadores, SL	Gas-oil	5.362	27,55	15,25	3,30	2008

2.6.3. Maries-salopes et allèges

Nom	Propriétaire	Type d'énergie utilisée	Puissance (BHP)	Longueur (m)	Largeur (m)	Creux (m)	Capacité en m³ ou GT	Année de construction
BARCAZA B-4	Port-Sub, SL	-	-	30	7,01	2	119	1968
GANGUIL NUMERO UNO	Port-Sub, SL	Gas-oil	239	31,72	7,33	2,82	139	1969
SUBMAR UNO	Port-Sub, SL	Gas-oil	410	12,50	4	1,90	23	2005

2.6.4. Grues flottantes

Nom	Propriétaire	Type d'énergie utilisée	Embarcation	Caractéristiques techniques			Année de construction
				Force (t)	Portée (m)	Hauteur au-dessus de la mer (m)	
-	-	-	-	-	-	-	-

2.6.5. Autres équipements auxiliaires du Port

Nom	Propriétaire	Type	Caractéristiques	Année de construction
APB BOMBERS BCN	APB	Zodiac	Pompiers plongeurs des services de sauvetage en mer	2000
Blavet	APB	Canot	Nettoyage des eaux de surface	1998
Consolat de Mar	APB	Embarcation pour passagers	Accueil des autorités et visiteurs	1992
Invicte	APB	Canot	Services diverses et control du environnement marin	1978
Barcaza B1	CEMESA	Allège	Bateau-citerne	1968
Barcelona Dosmil	CEMESA	Vedette à passagers	Services auxiliaires du Port	1994
Cemesa Uno	CEMESA	Vedette	Amarrage	2000
Cemesa Dos	CEMESA	Vedette	Amarrage	2000
Cemesa Cinco	CEMESA	Vedette	Amarrage	2008
Cemesa Seis	CEMESA	Vedette	Amarrage	2008
Cemesa Siete	CEMESA	Vedette	Amarrage	2008
Cemesa Ocho	CEMESA	Vedette	Amarrage	2008
Nial	CORPORACIÓ DE PRÀCTICS	Canot	Lamanage	1996
Nunki	CORPORACIÓ DE PRÀCTICS	Canot	Lamanage	2000
Orión	CORPORACIÓ DE PRÀCTICS	Canot	Lamanage	2008
Polar BCN	CORPORACIÓ DE PRÀCTICS	Canot	Lamanage	2005
Sirius	CORPORACIÓ DE PRÀCTICS	Canot	Lamanage	2007
Mini Pelican 11	ECOLMARE	Pelican	Nettoyage des eaux de surface	2002
Mini Pelican 15	ECOLMARE	Pelican	Nettoyage des eaux de surface	2002
Pelican 1000	ECOLMARE	Pelican	Nettoyage des eaux de surface	2007
Instalsub	INSTALSUB	Zodiac	Service de soutien aux travaux sous-marins	2001
Instalsub Tarragona	INSTALSUB	Catamaran	Service de soutien aux travaux sous-marins	2003
Orenga	INSTALSUB	Remorqueur	Service de soutien aux travaux sous-marins	1983
Estada	PORT-SUB	Vedette	Topographie maritime	1990
Orión Primera	PORT-SUB	Vedette	Topographie maritime	1990
Sermaco Uno	SERMACO	Vedette à passagers	Services auxiliaires du Port	2009
Marpol-V	SERVICIOS FLOTANTES	Barcassa	Recollida Marpol 5	2002
Servicios Flotantes	SERVICIOS FLOTANTES	Barcassa	Recollida Marpol 5	2006
Marpol SPRA	SPRA, S.A.	Barcasse	Collecte de déchets (Marpol I)	2002
Cocos	VICENÇ RIBAS MESTRE	Vedette	Topographie maritime	1992

2.7. Voies de communication terrestres

2.7.1. Communications intérieures et accès terrestres

Communications intérieures et accès terrestres

Route

Un périphérique de 13 km relie les différents quais et les zones de stockage sur le pourtour du Port de Barcelone. Il est doté de deux voies dans chaque sens sur la plus grande partie de son trajet.

Des voies d'accès et de service secondaires conduisant à chaque quai viennent compléter cette voie principale.

Réseau ferré

En ce qui concerne les communications intérieures par voie de chemin de fer, du quai Ponent en direction du sud, tous les quais disposent d'un accès ferroviaire. Les voies sont à écartement espagnol (1,668 m), à écartement catalan (1 m) ou mixtes.

Sur les 29 km qui composent le réseau ferroviaire du Port de Barcelone, 9,05 km sont à écartement espagnol, 4,543 km à écartement métrique, 5 km à écartement mixte espagnol / métrique, 8 km à écartement mixte espagnol / international et 2,25 km à écartement mixte espagnol - européen / métrique. Le reste est composé de voies de départ et d'arrivée.

L'opérateur ferroviaire espagnol RENFE répond à une demande variée : conteneurs, marchandises générales non conteneurisées, vracs solides et vracs liquides.

L'opérateur ferroviaire catalan Ferrocarrils de la Generalitat transporte depuis le quai Contradique, la potasse embarquée à Barcelone.

Le quai Sud dispose d'un terminal ferroviaire destiné au chargement et déchargement de conteneurs. Les terminaux automobiles disposent d'un terminal ferroviaire indépendant.

Le quai Príncipe de España dispose d'un terminal ferroviaire public polyvalent, essentiellement destiné aux voitures, produits sidérurgiques et conteneurs.

Accès terrestres

Le Port de Barcelone est situé à proximité d'un nœud d'infrastructures ferroviaires et routières qui le rapprochent de son hinterland.

L'accès au réseau routier est immédiat car la ronda, voie rapide contournant la ville de Barcelone, passe juste à côté du port.

Les principales routes sont les suivantes :

- L'autoroute AP-2, qui permet d'accéder au centre du pays, à l'Aragon et à la A-68 qui mène au nord de l'Espagne et à la frontière française via Irún.
- L'autoroute de la Méditerranée AP-7, qui, au sud, dessert le Levant et le centre de l'Espagne et, au nord, permet d'accéder à la frontière française et au réseau d'autoroutes européennes.
- L'autoroute AP-9, qui rejoint l'AP-7 à la frontière française, au niveau de La Jonquera.
- L'autoroute C-32, reliant Barcelone au sud de l'Espagne et au Levant.
- L'autoroute C-58 direction Sabadell, Terrassa et Manresa, qui permet d'accéder à l'axe du Llobregat et, par le tunnel du Cadí, à la France via Puigcerdà et le tunnel de Puymorens.
- L'autoroute C-31, qui mène à la nationale II en direction de la frontière française.
- La nationale II, en direction de l'ouest, du centre et du nord de l'Espagne.
- La nationale C-17, vers la frontière française via Puigcerdà.
- La nationale 150, vers Sabadell, Terrassa et Manresa.
- La nationale 340, qui dessert le sud de l'Espagne en passant par le Levant.

Réseau ferré

Le Port et ses environs sont reliés par chemin de fer aux destinations suivantes:

Renfe (écartement espagnol)

- Port-Bou (France) via Mataró et Granollers
- Puigcerdà (France)
- Centre, ouest et nord de l'Espagne via Manresa-Lérida, Sant Vicenç-Lérida, Tarragone-Saragosse
- Ouest, sud et Levant espagnol via Tarragone-Valence

FGC (chemins de fer du gouvernement de Catalogne)

- Manresa, Súria et Berga (écartement métrique)
- Igualada (écartement métrique)
- Sabadell et Terrassa

2.7.2. Plan des voies de communication intérieures



— Réseau routier interne

2.7.3. Plan des voies d'accès terrestres

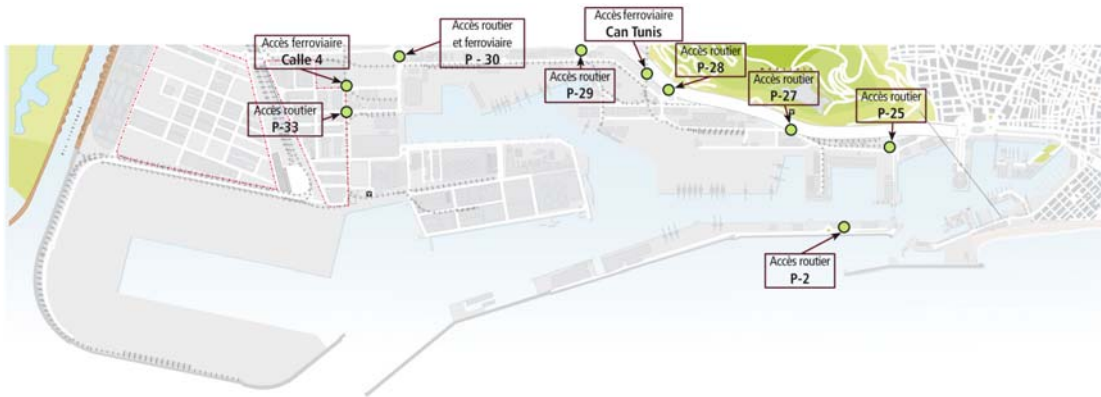

2.8. Brève description des installations pour trafics spéciaux

Terminaux de conteneurs et de marchandises diverses

Marchandises en régime de navigation internationale

Le quai 24 Sud accueille le terminal public de conteneurs, dont la concession a été octroyée à TCB, SL. Ce terminal occupe une surface de 54,9 ha et dispose de deux lignes d'amarrage. La première, située sur la face nord, mesure 350 m pour un tirant d'eau de 12 m et la seconde, située sur la face est, mesure 1 012 m pour un tirant d'eau compris entre 14 et 16 m. Ce terminal est également équipé de 14 grues porte-conteneurs, dont 8 de type overpanamax.

Sur le quai 29 Príncipe d'Espanya, l'entreprise Terminal Catalunya, SA est titulaire de la concession d'un terminal polyvalent d'une surface de 33,9 ha, doté de 1653 m de ligne d'amarrage pour un tirant d'eau compris entre 8,7 et 14 m. Ce terminal possède 2 rampes ro-ro et des entrepôts couverts d'une surface de 22 145 m². Il est également équipé de 9 grues porte-conteneurs, toutes de type overpanamax.

Le quai 01 Adossat accueille une terminal polyvalente exploitée par Terminal Port-Nou, SA. Cette terminal occupe une surface de 4,9 ha pour un tirant d'eau compris entre 12 et 16 m et de 480 m de lignes d'amarrage. Ce terminal possède 3 rampes ro-ro. Sur le quai Adossat, Terminal Port-Nou, SA dispose de 2 grues porte-conteneurs.

Marchandises en régime de cabotage

Sur les quais 19 Sant Bertran et 20 Ponent, l'entreprise Terminal Ferry de Barcelona, SRLU est titulaire d'une concession de 11,3 ha pour le trafic de passagers et le transroulage (ro-ro). Le terminal dispose de 1 270 m de ligne d'amarrage, d'un tirant d'eau compris entre 7,8 et 11,2 m et de 7 rampes ro-ro.

Terminaux d'automobiles

Les quais 30 Dàrsena Sud et 31 Dàrsena Interior accueillent deux terminaux d'automobiles : Autoterminal, SA et Setram SA. Ces quais disposent de 850 m de ligne d'amarrage et d'un tirant d'eau maximum de 12 m. Ils sont équipés de quatre postes ro-ro.

Autoterminal dispose d'une concession de 29,2 ha abritant 4 silos verticaux qui lui permettent d'augmenter sa surface de stockage de 377 975 m². Ce terminal a une capacité de 48 481 véhicules (26 981 places couvertes et 21 500 à l'air libre). Il possède également un centre de personnalisation de véhicules et un tunnel de lavage et de déparaffinage.

Setram est titulaire d'une concession de 9,4 ha et dispose d'un silo vertical qui lui a permis d'augmenter sa surface disponible de 81 845 m² (4 934 places).

Setram possède également en partie un second silo vertical (qu'elle partage avec la société Autoterminal) qui lui a permis d'augmenter sa surface couverte disponible de 88 700 m². Avec les deux silos verticaux, la capacité du terminal de Setram est donc de 15 000 places environ, dont environ 9 000 couvertes.

Terminal récepteur pour les grains en vrac

Le quai 22B Contradic Est accueille le terminal d'Ergransa, spécialisé dans la réception de grains en vrac. Ce terminal dispose de silos à cellules multiples dont la capacité de stockage est de 170 000 t. Le rendement pratique de déchargement pneumatique y est de 900 t / h.

Terminaux de mouture des graines de soja

Les quais 26B Álvarez de la Campa et 23B Oest sont occupés par les entreprises Cargill España, SA et Bunge Ibérica, SA (anciennement Moyresa), spécialisées dans le trafic de graines de soja. Elles disposent de stations de mouture d'une capacité de 1 400 000 t.

Terminal de réception et de chargement de ciment en vrac

Les quais 22C Contradic et 01 Adossat accueillent respectivement les terminaux de ciment Portcemen, SA, et Cemex España, SA. Ces terminaux disposent de silos d'une capacité de 104 800 t.

Terminal de chargement de potasse

Le quai 22A Contradic Nord accueille l'entreprise Tramer, SA, spécialisée dans le chargement de potasse. Le terminal dont elle dispose possède une capacité maximum de stockage de 80 000 t et est équipé d'un portique de chargement d'un rendement de 700 t / heure.

Terminaux de déchargement, chargement et stockage de liquides et de gaz liquéfié

Le Port de Barcelone accueille différents terminaux spécialisés dans ce segment de trafic : Enagás, SA (gaz naturel), Relisa (liquides huileux), Tepsa (produits chimiques et produits raffinés), Terquimsa (produits chimiques liquides), et Decal, Meroil et CLH, SA (produits pétroliers raffinés). Ces terminaux sont situés sur le quai 32 Inflammables et sur le tronçon 4 (Tram IV) du boulevard périphérique. Ils occupent une surface de 86,66 ha, possèdent 2 390 m de ligne d'amarrage exclusif et un tirant d'eau maximum de 12 m. Leur capacité totale de stockage de liquides s'élève à 2 166 954 m³ et de gaz liquéfié 544,000 m³.

Terminal fruitier

Le quai 20C Ponent abrite le terminal fruitier de Terminal Port Nou, SA, qui dispose de 5 556 m² d'entrepôt frigorifique répartis dans trois chambres à température indépendante pour le stockage simultané de 6 000 palettes, d'un système informatisé de contrôle par codes barres et d'une plate-forme de chargement pouvant accueillir 150 camions / jour.

Terminal de café et cacao

Le quai 26 Álvarez de la Campa accueille le terminal de café et de cacao de BIT, SA, qui possède une surface de 11 000 m² et une capacité de stockage de 14 000 t. En régime de zone franche, il bénéficie de l'homologation du LIFFE (London International Financial Futures and Options Exchange), nécessaire pour la livraison et la vente aux enchères du café.

2.9. Plan général des phares et des balises

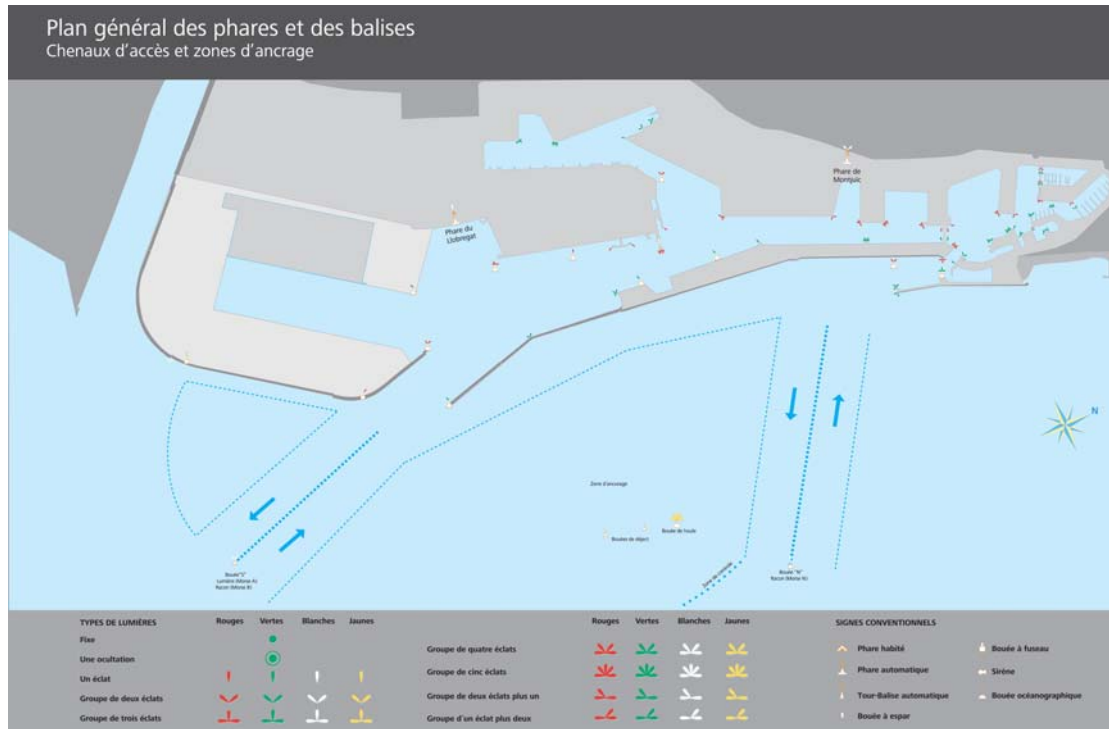

2.10. Plan général du Port





3 Travaux ou activités accordés à des entreprises privées

Bien que la propriété du sol corresponde au secteur public, la plupart de la surface du port est cédée, moyennant diverses décisions juridiques, à des entreprises privées, qui prêtent les services habituels d'un port. Dans ce chapitre, figurent en premier lieu tous les espaces cédés à des entreprises privées avant le début de l'année 2010, ordonnés par quais, avec des données comme leur extension, la destination fonctionnelle qui leur a été donné, la date à laquelle le titulaire a eu l'autorisation de les utiliser et la redevance qu'il paye pour ce concept à l'Autorité Portuaire de Barcelone. On trouvera ci-après les travaux ou activités autorisés en 2010.

INTRODUCTION

3.1. Autorisations accordées avant le début de l'année 2010 et encore en vigueur

3.2. Autorisations accordées en 2010

3 Travaux ou activités accordés à des entreprises privées

3.1. Autorisations accordées avant le début de l'année 2010 et actuellement en vigueur

	Désignation	Surface m ²	Autorisation initiale	Titulaire	Montant redevance + TSG	
DIC DE L'EST						
1	Approv. en eau potable de la digue de l'Est - rue Escar	6.494,10 m.l.	APB 26 févr. 1997	AGUAS DE BARCELONA, SA	-	
ADOSSAT						
2	Construction d'un silo et aménagement d'une usine à béton	8.640,68	APB 30 oct 2002	CEMEX ESPAÑA, SA	162.553	
3	Construction d'un hélicoptère	5.124,50	APB 28 mai 2003	CAT HELICOPTERS, SL	78.134	
4	Terminal passagers gare maritime "D"	5.385,64	APB 26 janv. 2005	BARCELONA CRUISE TERMINAL, SL	68.418	
5	Terminaux passagers gare maritime "A" et "B"	14.339,89	APB 28 mai 2003	CREUERS DEL PORT BCN, SL	197.805	
6	Terminal public polyvalent	75.924,95	APB 5 juin 2007	ESTIBADORA DE PONENT, SA	958.792	*
7	Terminal public polyvalent	37.454,63	APB 5 juin 2007	TERMINAL PORT-NOU, SA	472.983	
NOVA BOCANA						
8	Construction d'une nouvelle embouchure	50.599,30	APB 20 déc. 2006	NOVA BOCANA, SA	1.198.081	**
LLEVANT						
9	Hangar	1.052,00	APB 24 avril 1995	HÉLICES Y SUMINISTROS NAVALES, SL	35.076	
10	Partie d'entrepôt destinée à un atelier	462,00	PAB 27 mai 1991	INGENIERÍAS TÉCNICAS PORTUARIAS	6.126	
11	Construction navale et réparations	6.941,30	APB 30 avril 2003	NORTH WIND YARD, SL	126.940	**
CATALUNYA I OCCIDENTAL						
12	Terrains et installations pour réparation de navires	31.013,00	OM 30 oct. 1972	UNION NAVAL DE BARCELONA	314.407	*
NOU						
13	Bâtiments et installations	13.704,00	OM 20 févr. 1967	CLUB NATACIÓ BARCELONA	189.280	
14	Nouvelles installations sportives	6.220,00	APB 25 juin 1997	CLUB NATACIÓ BARCELONA	85.911	
15	Zone technique de réparation de navires	33.381,83	PAB 30 oct. 1989	MARINA BARCELONA 92, SA	373.915	**
	Surface de la nappe d'eau	877,55				
	Surface de la nappe d'eau	10.079,00				
16	Hangar à peinture pour navires	3.606,00	APB 25 avril 1994	MARINA BARCELONA 92, SA	16.861	**
		644,00				
17	Complexe sportif municipal	8.911,40	PAB 3 févr. 1993	C.N. ATLÉTIC BARCELONETA	87.918	
	Parcelle	70,00	PAB 14 juin 1960	TELEFÉRICOS DE BARCELONA	-	
18	Partie du bâtiment de l'ancienne OTP	3.961,66	APB 30 mai 2001	G.U. PORT 2000	-	
19	Entrepôt	733,00	APB 28 nov. 2001	CONSORTIUM EL FAR	exempt	
20	Aménagement et exploitation d'un parc de stationnement		APB 17 juillet 2002	PARC DE STATIONNEMENT C.N. ATLÉTIC-BARCELONETA	120.451	
	Souterrain	11.284,78				
	En élévation	385,09				
RELOTGE						
21	Marina pour navires de plaisance		PAB 05 nov. 1990	MARINA PORT-VELL, SA	242.622	
	Bâtiment Torre de Control	895,92				
	Bâtiment Capitania B	215,45				
	Bâtiment complémentaire	482,96				
	Surface de la nappe d'eau	80857,92				

	Désignation	Surface m ²	Autorisation initiale	Titulaire	Montant redevance + TSG
22	École des métiers de la mer (bâtiment complémentaire)	2.471,74	APV 15 févr. 1995	CONSORTIUM EL FAR	exempt
23	Projets liés à l'UPC (bâtiment complémentaire)	593,17	APB 25 juin 1998	UNIVERSITÉ POLYTECHNIQUE DE CATALOGNE (UPC)	exempt
BARCELONETA					
24	Parc de stationnement pg. Joan de Borbó	14.678,54	PAB 30 oct. 1989	EMPARK APARCAMIENTOS Y SERVICIOS	156.104
DIPÒSIT					
25	Bâtiment	295,00	OM 29 avril 1967	SYNDICAT OFFICIEL DES PESEURS ET MESUREURS	6.985
26	Partie du Palau del Mar	15.594,00	PAB 30 oct. 1989	PÒRTIC DE MAR, SA	391.610
27	Palau del Mar (musée d'histoire)	10.006,00	APB 30 mars 1995	GOUVERNEMENT CATALAN	140.293
ESPANYA					
28	Bâtiments et installations sportives	4.184,49	OM 25 mars 1968	REIAL CLUB MARÍTIM	107.734
	Nappe d'eau	18.241,71			
29	Bâtiments et installations sportives	6.610,17	OM 21 févr. 1967	REIAL CLUB NÀUTIC	159.172
	Nappe d'eau	24.765,00			
30	Centre del Mar L'Aquàrium	6.664,00	PAB 30 sept. 1992	ACUARIOS OCEANWORLD, SL	158.733
31	Centre del Mar L'Aquàrium		APB 27 mars 1996	ACUARIOS OCEANWORLD, SL	12.372
	Terrain	1087,15 m. l.			
	Transfert d'eau de mer destinée à l'aquarium (tronçon conduite souterraine)	593,22 m. l.			
	(tronçon conduite sous-marine)	32,56			
32	Centre commercial :		PAB 6 déc. 1989	CORIO REAL ESTATE ESPAÑA, SL	561.839
	Centre commercial Maremágnum	21813,25			
	Parc de stationnement souterrain	4.257,75			
33	Salle de cinéma	2.254,00	PAB 25 févr. 1991	TEATRE IMAX BARCELONA, SA	53.689
34	Terrasses	1.076,00	APB 24 avril 1995	TEATRE IMAX BARCELONA, SA	25.477
35	Approvisionnement en eau potable (Secteur A-B Port Vell)	2.996,00 m. l.	APB 27 oct. 1995	AGUAS DE BARCELONA, SA	-
BOSCH I ALSINA					
36	Parc de stationnement souterrain		PAB 25 janv. 1986	BARCELONA SERVEIS MUNICIPALS, SA	92.542
	Surface construite	882,25			
	Surface souterraine	7.262,75			
BARCELONA					
37	World Trade Center Barcelona :		PAB 23 avril 1990	WORLD TRADE CENTER BARCELONA, SA	444.509
	Surface construite	17.280,67			
	Surface souterraine	20.366,84			
	Surface 1er étage gare maritime	737,00			
38	Gares maritimes Nord et Sud, WTCB		APB 28 juillet 1999	CREUERS DEL PORT DE BARCELONA, SA	68.925
	Terrain	3.868,74			
	Surface souterraine	634,18			
SANT BERTRAN					
39	Terminal de passagers	113.139,60	APB 06 mars 2009	TERMINAL FERRY BARCELONA, SRL	1.453.266
40	Bâtiment Apostolat del Mar	900,00	PAB 18 mars 1991	ARCHEVÊCHÉ DE BARCELONE	exempt
41	Approvisionnement en eau potable (secteurs 6 et 7)	8.494,00 m. l.	APB 26 mai 1999	AGUAS DE BARCELONA, SA	-
CONTRADIC					

	Désignation	Surface m ²	Autorisation initiale	Titulaire	Montant redevance + TSG
42	Entrepôt de potasse et basculeur de wagons	4.663,00	OM 8 mai 1958	TRAMER, SA	58.885
43	Réservoir régulateur de sels potassiques	3.048,00	RO 20 nov. 1930	TRAMER, SA	38.491
44	Basculeur de wagons	253,00	OM 16 nov. 1959	TRAMER, SA	3.195
45	Entrepôt de sels	2.200,00	OM 23 janv. 1969	TRAMER, SA	27.782
46	Réservoir régulateur et inst. de chargement-déchargement	2.836,00	RO 16 janv. 1926	TRAMER, SA	35.813
47	Terminal pour vracs solides	10.265,58	OM 22 déc. 1961	ERGRANSA	148.276
	Surface aérienne	94,22			
	Bâtement Terminal	1.134,00			
48	Station de chargement et déchargement de wagons	164,00	OM 21 mars 1970	ERGRANSA	850 *
49	Hangar-entrepôt de produits agroalimentaires en vracs	5334,37	APB 30 oct. 1995	ERGRANSA	68.205
50	Terminal pour huiles et produits similaires		APB 14 févr. 1996	BUNGE IBERICA, SA	39.610 *
	Terrain	5.395,00			
	Conduites	455 m. l.			
51	Installations de chargement pour navires	10.675,20	APB 13 déc. 2000	PORTCEMEN, SA	360.075
OEST					
52	Gare de marchandises	5.481,00	OM 22 févr. 1922	FGC (CHEMINS DE FER DU GOUVERNEMENT CATALAN)	62.264
53	Local	30,00	OM 13 mai 1958	FGC (CHEMINS DE FER DU GOUVERNEMENT CATALAN)	341
54	Parcelle	30.214,00	OM 13 avril 1977	BUNGE IBERICA, SA	413.862 **
SUD					
55	Terminal public de conteneurs	352.725,00	PAB 24 févr. 1992	TCB, SL	6.416.127
	2ème alignement	196.732,50			
56	Pipeline BAPRAT	2.175,00 m. l.	APB 23 févr. 2000	CLH, SA	10.362
57	Parcelle appontement	98.592,57	APB 25 avril 2007	CLH, SA	944.184
	Conduites	2.196,34			
ÁLVAREZ DE LA CAMPA					
58	Usine d'extraction d'huile de soja	38.123,00	OM 23 janv. 1976	CARGILL ESPAÑA, SA	249.799
59	Entrepôt franc	58.086,54	PAB 1er janv. 1986	CONSORTIUM DE LA ZONE FRANCHE	770.203
EV. FERNANDEZ					
60	Aménagement d'un dépôt de conteneurs	65.200,00	APB 26 janv. 2000	ALMAC. DE DEPÓSITO MARTAINER, SA	864.525
61	Parcelle de stockage et de réparation de conteneurs	66.175,38	APB 29 juillet 1998	PROGECO, SA	877.458
62	Parcelle	1.811,22	APB 23 juillet 2001	REMOLCADORS BCN, SA	24.016
63	Parcelle	1.455,78	APB 23 juillet 2001	SAR REMOLCADORS, SA	19.303
TRAM V					
64	Bureaux	263,97	APB 10 nov. 2001	SDAD. ESTATAL DE ESTIBA Y DESESTIBA	3.500
65	Parcelle du dépôt de conteneurs	53.920,45	APB 29 mars 2003	TERMINAL CATALUNYA, SA	612.825
PRÍncep D'ESPANYA					
66	Terminal polyvalent	339.548,13	APB 8 juillet 1998	TERMINAL CATALUNYA, SA	4.759.821
67	Laboratoire	593,62	APB 28 oct. 1998	SGS ESPAÑOLA DE CONTROL, SA	21.148
TRAM VI					
68	Parcelle	25.014,21	APB 30 avril 2003	TRANS-CATALA, SA	413.939

Désignation	Surface m ²	Autorisation initiale	Titulaire	Montant redevance + TSG
69 Dépôt de stockage	15.516,87	APB 31 oct. 2001	LOGISTICA DE TIERRA, SL	195.130
70 Dépôt de stockage	32.300,35	APB 23 juillet 1997	DAMEX, SA	551.905
71 Entrepôt de sels	7.305,00	APB 30 sept 1998	SAL COSTA, SA	83.024
72 Exploitation d'un centre d'assistance	1.090,14	APB 25 oct. 2000	SDAD. ESTATAL DE ESTIBA Y DESESTIBA	12.390
73 Lazaret et laboratoire	3.606,40	OM 3 mars 1972	GOUVERNEMENT CATALAN	20.494
74 Centre de contrôle maritime	4.862,07	APB 16 déc 1991	D.P. M ^o FOMENTO-CAPITANIA MARITIMA	-
75 Approvisionnement en eau potable (secteur 5)	3.764,00 m. l.	APB 27 oct. 1995	AGUAS DE BARCELONA, SA	-
DÀRSENA SUD				
76 Terminal d'automobiles	291.977,00	PAB 27 nov. 1989	AUTOTERMINAL, SA	3.199.908
77 Terminal d'automobiles	94.351,63	PAB 25 nov. 1992	SETRAM, SA	1.080.972
ZONA SUD				
78 Hangar industriel (carrer Y)	12.094,00	APB 30 mai 2007	A. PEREZ Y CIA, SL	160.361
79 Parcelle	10.000,00	APB 17 déc. 2003	HIANSA, SA	132.596
80 Parcelle	6.931,97	APB 24 juillet 2002	HORMIGONES UNILAND, SA	91.915
81 Entrepôt industriel	4.926,00	PAB 26 févr. 1991	MINISTÈRE DES FINANCES (DOUANE)	exempt
82 Entrepôt de conditionnement industriel	10.823,33	APB 26 avril 2006	SERVEIS RECIPE (TM2)	202.038
INFLAMABLES				
83 Installation de lavage de citernes	10.992,70	APB 25 juin 1998	LAVADEROS DE CISTERNAS, SA	145.759
84 Parcelle pour entrepôt d'hydrocarbures et dérivés	107.881,98	PAB 3 oct. 1988	DECAL ESPAÑA, SA	1.170.268
85 Terminal de produits chimiques		APB 31 oct. 2007	TERMINALES QUÍMICOS, SA	810.922
Parcelle terminal	50.674,53			
Rack aérien	57,69 m. l.	APB 31 oct. 2007		
Fosse jusqu'à la P-32 B	63,30	APB 17 juillet 2008		
86 Terminal de produits pétroliers	166.691,70	APB 29 mars 2006	TERMINALES PORTUARIAS, SL	2.240.572
87 Parcelle pour entrepôt de produits liquides	27.946,86	OM 17 sept. 1973	RECEPTORA DE LÍQUIDOS, SL	551.595
88 Installation de regazéification		OM 24 févr. 1965	ENAGAS, SA	3.351.032
Terrain remblayé	139.505,00			
Terrain	130.247,00			
Conduites et canalisations aériennes	6.916,00			
Surface de la nappe d'eau	1.422,30			
Extension du terminal	59.433,76	APB 25 juin 2008		
89 Parcelle pour le traitement des déchets		PAB 27 mai 1991	ECOLOGICA IBERICA Y MEDITERRANEA	178.488
Terrain	12.887,10			
Rack aérien	59,76			
Fosse canalisation eau chaude	549,1	APB 26 nov. 2008		
90 Gazoduc		APB 30 juin 1999	ENAGAS, SA	7.922
Partie sous-marine	11.770,00 m. l.			
Partie terrestre	1050 m. l.			
91 Canalisation cycle combiné	6.118,36	APB 28 mai 2008	GAS NATURAL SDG, SA	31.255
92 Approvisionnement en eau potable (secteur 4)	3.515,00 m. l.	APB 23 juillet 1997	AGUAS DE BARCELONA, SA	-
RASA Cañerías				
93 Conduites	2.203,35 m. l.	PAB 3 oct. 1988	DECAL ESPAÑA, SA	26.456

Désignation	Surface m ²	Autorisation initiale	Titulaire	Montant redevance + TSG
94 Conduites	2.365,00 m. l.	PAB 3 oct. 1988	DECAL ESPAÑA, SA	28.397
95 Conduites	1.271,81 m. l.	APB 31 oct. 2007	TERMINALES QUÍMICOS, SA	14.053
96 Conduites	2.938,34 m. l.	JP 12 déc. 1974	TERMINALES PORTUARIAS, SL	32.468
97 Conduites	1.053,01 m. l.	PAB 1er janv. 1991	RECEPTORA DE LÍQUIDOS, SL	11.635
98 Tronçons de gazoduc	6.332,00 m. l.	APB 25 avril 2001	ENAGAS, SA	41.188
99 Gazoduc	2.300,00 m. l.	APB 26 mai 1999	ENAGAS, SA	23.777
100 Conduites	1.425,97 m. l.	APB 26 déc. 2006	MEROIL, SA	18.908
101 Conduites	1.737,00 m. l.	APB 26 juin 1996	GAS NATURAL SDG, SA	18.061
102 Conduites	3.949,31 m. l.	APB 27 nov. 2002	GIE DE GESTION DE LA CONCESSION DANS LE PORT DE BARCELONE	29.389
NOU CONTRADIC				
109 Surface destinée à l'aménagement d'un parc de terminaux	421.861,00	APB 26 juin 1996	MUELLES Y ESPACIOS PORTUARIOS, SA	2.330.708
Z.A.L.				
110 (1ère PHASE)	430.698,47	Sur plusieurs années	CENTRO INTERMODAL LOGÍSTICA, SA	4.895.041
111 (2ème PHASE)	492.338,62	Sur plusieurs années	CENTRO INTERMODAL LOGÍSTICA, SA	5.595.604
DIC SUD EST				
112 Parcelle remblais digue sud / est	160.000,00	APB 29 déc. 2008	GESTIÓ DE TERRES I RUNES	-
ZONA PRAT				
113 Parcelle canalisation	860,00	APB 26 sept 2009	ENS ABAST. AIGUA TER LLOBREGAT	4.073
114 Canalisation fibre optique	346,90	APB 29 avril 2009	DESARROLLO DEL CABLE, SA	1.643
115 Parcelle Zal-2	558,00	APB 23 mars 2009	ENTITAT METROP. SERVEIS HIDRAULICS	2.113 **
116 Parcelle pour construction sous-station électrique	6.175,98	APB 25 juillet 2007	ELECTRA DE ABUSEJO, SL	46.425
Conduites	3.768,00			
Terminal polyvalent	417.902,66	APB 15 novembre 2006	TERMINAL CATALUNYA, SA	1.895.473
AUTRES				
117 Parcelle	492,14	APB 29 mai 2002	MAIRIE DE CADAQUÉS	-
118 Écueils artificiels	90.251,00	APB 18 déc. 2002	MAIRIE DE BARCELONA	exempt
119 Parcelle	238,47	APB 18 déc. 2002	MAIRIE DE TOSSA DE MAR	-
120 Parcelle	283,55	APB 16 déc. 2009	MAIRIE DE CALELLA	2.025

(**) Modifiés en cours d'année

(*) Désistements enregistrés pendant l'année

3.2. Autorisées en 2010

N°	Désignation	Date d'autorisation	Titulaire	Redevance euros / m ² / an	Montant annuel (euros)
1	Octroi d'une concession dans les installations dont elle disposait déjà.	APB 27 janv 2010	BUNGE IBÉRICA, S.A.	12,05	438.914,54
2	Extinction, d'un commun accord, de la concession du bar du quai Contradic, détenue par Mme M ^{re} Isabel Rovira *Herrerros, avec effet au 1er janvier 2010.	APB 27 janv 2010	MARIBEL ROVIRA HERRERROS	15,24	1.461,48
3	OCTROI à l'entreprise SIRENAS, S.A. d'une autorisation d'exercer une activité commerciale de trafic intérieur de passagers pendant une période de deux ans éventuellement prolongeable d'un an.	APB 24 fév. 2010	SIRENAS, SA	0,01	21.576,63
4	OCTROI à BOLUDA TANKERS, S.A. OCTROI d'une autorisation d'exercer une activité commerciale de livraison de combustible à des navires marchands depuis une péniche, dans les darses commerciales du Port de Barcelone.	APB 24 fév. 2010	BOLUDA TANKERS, S.A.	0,08	43.538,94
5	DIVISION de la concession en deux concessions indépendantes, afin de permettre le transfert de la concession de l'entrepôt nord du quai Llevant à la FUNDACIÓ PER A LA NAVEGACIÓ OCEÀNICA BARCELONA.	APB 24 mars 2010	NORTH WIND YARD, S.L	13,41	126.940,08
6	OCTROI d'une autorisation d'exercer une activité commerciale de trafic intérieur de passagers dans le Port de Barcelone à l'aide de plusieurs embarcations, pendant une période de deux ans.	APB 24 mars 2010	CONSORCI EL FAR		exonéré
7	Modification de la concession pour permettre l'installation d'une usine de biodiesel.	APB 26 mai 2010	DECAL ESPAÑA, SA	10,72	1.156.749,80
8	AUTORISATION à l'entreprise LOGÍSTICA DE TERRA SL de souscrire un bail à l'entreprise FRANCO VAGO.	APB 26 mai 2010	LOGISTICA DE TERRA, SL	12,57	195.130,32
9	OCTROI d'une concession administrative portant sur la construction et l'exploitation d'un réseau de canalisations reliant le poste d'amarrage 34B à plusieurs terminaux de vracs liquides situés dans le Port de Barcelone.	APB 30 juin 2010	JETTY SUD, A.I.E.	11,24	45.363,43
10	OCTROI d'une autorisation de transport de personnes dans les eaux intérieures du port.	APB 30 juin 2010	CONSORCI EL FAR		exonéré
11	OCTROI en concession de l'ancien bâtiment des remorqueurs du quai Llevant, destiné à devenir le siège de la fondation.	APB 21 juil. 2010	FUNDACIÓ PER A LA NAVEGACIÓ OCEÀNICA BARCELONA	13,11	5.466,68

N°	Désignation	Date d'autorisation	Titulaire	Redevance euros / m ² / an	Montant annuel (euros)
12	APPROBATION d'une autorisation provisoire permettant à BARCELONA REEFER TERMINAL, S.A. d'assurer un service de manutention de marchandises pour le trafic de fruits dans le terminal du quai Ponent.	APB 15 oct. 2010	BARCELONA REEFER TERMINAL, SA		184.208,97
13	AUTORISATION de transfert de la concession de l'entrepôt nord du quai Llevant de North Wind Yard S.L. à la FUNDACIÓ PER A LA NAVEGACIÓ OCEÀNICA BARCELONA.	APB 15 oct. 2010	FUNDACIÓ PER A LA NAVEGACIÓ OCEÀNICA BARCELONA	13,11	32.613,60
14	PROLONGATION de la concession pour une durée de six (6) ans et modification en conséquence des redevances.	APB 15 oct. 2010	MUELLES Y ESPACIOS PORTUARIOS, SA	25,32	2.330.707,80
15	OCTROI d'une concession administrative portant sur l'exploitation d'une parcelle de 24 708 m ² située sur le tronçon VI de la rocade portuaire et destinée au dépôt, au nettoyage et à la réparation de conteneurs vides.	APB 17 nov. 2010	MEDITERRANEAN SHIPPING COMPANY, DEPOT S.L	11,24	277.724,44
16	APPROBATION d'une nouvelle délimitation et d'une modification de la durée de la concession portant sur la construction et l'exploitation d'une marina dans le Port de Barcelone, quai de la Barceloneta et darse commerciale, afin de prolonger la concession pour une durée de 5 ans.	APB 17 nov. 2010	MARINA PORT VELL, S.A.	2,94	242.621,82
17	OCTROI d'une autorisation d'exercer, dans les zones Y et II du Port de Barcelone, une activité commerciale de trafic intérieur de passagers à bord de l'embarcation "ORSOM" et une activité commerciale de trafic intérieur de passagers à bord de l'embarcation "X-MAX".	APB 17 nov. 2010	VOYAGES ORSOM, S.L.	0,01	5.494,31
18	MODIFICATION des calendriers de livraison de terrains et de démarrage et achèvement des travaux de la concession du Prat.	APB 17 nov. 2010	TERMINAL CATALUNYA, SA	9,63	4.106.413,01
19	OCTROI d'une concession administrative (deuxième concession) sur l'embouchure nord du Port de Barcelone, portant sur la gestion, le développement, la construction et l'exploitation des éléments prévus dans le Plan spécial de réaménagement de l'embouchure du Port de Barcelone.	APB 19 nov. 2010	NOVA BOCANA BUSINESS, SA	26,76	243.287,49
20	APPROBATION de l'extinction anticipée de la concession.	APB 19 nov. 2010	UNION NAVAL BARCELONA, SA	11,05	342.682,73
21	APPROBATION de l'extinction anticipée des concessions.	APB 19 nov. 2010	MARINA BARCELONA 92, SA.	8,80	390.412,66

N°	Désignation	Date d'autorisation	Titulaire	Redevance euros / m ² / an	Montant annuel (euros)
22	OCTROI aux quais Nou et Catalunya d'une concession portant sur l'occupation d'espaces destinés à l'exploitation d'une installation d'entretien, de réparation et de remise en état d'embarcations de plaisance.	APB 19 nov. 2010	MARINA BARCELONA 92, SA.	9,33	517.790,32
23	OCTROI d'une autorisation d'exercer une activité commerciale de livraison de combustible à des navires marchands depuis la péniche GREENOIL, dans les darses commerciales du Port de Barcelone.	APB 15 déc. 2010	SUARDÍAZ SERVEIS MARÍTIMS DE BARCELONA, S.L.	0,08	37.142,40



4 Statistiques de trafic

Ce chapitre contient une description détaillée du trafic du Port de Barcelone. Vous y trouverez des statistiques concernant les mouvements de passagers, le nombre de navires entrés dans le Port (classés par dimensions, pavillon et type) et le trafic de marchandises enregistré en 2010. Le point 4.7 regroupe des informations spécifiques sur le trafic de marchandises conteneurisées et le point 4.8 un résumé de l'ensemble du trafic du Port de Barcelone.

INTRODUCTION

4.1. Trafic de passagers

4.1.1. Passagers

4.1.1.1. Passagers, nombre

4.1.1.2. Passagers de lignes régulières, nombre. Ports d'origine et de destination

4.1.2. Véhicules accompagnés, nombre

4.2. Navires

4.2.1. Navires marchands

4.2.1.1. Classement par jauge brute

4.2.1.2. Classement par pavillon

4.2.1.3. Classement par type de navire

4.2.2. Navires de guerre

4.2.3. Navires de pêche

4.2.4. Navires de plaisance

4.2.5. Navires destinés à la casse

4.2.6. Autres navires

4.3. Marchandises

4.3.1. Mouvements sur les quais et postes d'amarrage des services portuaires

4.3.2. Mouvements sur les quais et postes d'amarrage des entreprises privées

4.3.3. Marchandises embarquées et débarquées dans l'année

4.3.4. Total des marchandises par pays d'origine et de destination

4.3.5. Marchandises transbordées

4.3.6. Trafic roll-on/roll-off

4.3.6.1 Résumé du trafic ro-ro

4.3.6.2 Unités de transport intermodal (UTI) ro-ro

4.3.6.3 Véhicules en régime de marchandises

4.3.7. Classement des marchandises

4.3.7.1 Classement des marchandises selon leur nature

4.3.7.2 Classement des marchandises selon leur nature et leur présentation

4.3.7.3 Classement des marchandises en transit selon leur nature

4.3.7.4 Classement des marchandises selon leur catégorie NST-2000

4.4. Trafic intérieur

4.5. Avitaillement

4.6. Pêche

4.7. Trafic de conteneurs

4.7.1. Conteneurs de 20 pieds

4.7.2. Conteneurs de plus de 20 pieds

4.7.3. Total des conteneurs de 20 pieds ou plus

4.7.4. Conteneurs de 20 pieds ou plus en transit

4.7.5. Total des conteneurs EVP

4.7.6. Conteneurs EVP en transit

4.7.7. Classement des marchandises conteneurisées selon leur nature

4.8. Résumé général du trafic maritime

4.8.1. Tableau récapitulatif n° 1

4.8.2. Tableau récapitulatif n° 2 (pêche fraîche, trafic intérieur et avitaillement compris)

4.8.3. Tableau récapitulatif n° 3

4.9. Trafic terrestre

4 Statistiques de trafic

4.1. Trafic de passagers

4.1.1. Passagers

4.1.1.1. Passagers, nombre

		Cabotage	International	Total	Intérieur
LIGNES RÉGULIÈRES	Passagers embarqués	298.426	253.296	551.722	
	Passagers débarqués	285.598	259.195	544.793	
	Total	584.024	512.491	1.096.515	
CROISIÈRES	Début de ligne			632.443	
	Fin de ligne			630.863	
	En transit			1.084.670	

4.1.1.2. Passagers de lignes régulières, nombre. Ports d'origine et de destination

Port d'origine ou de destination	Cabotage		International		Total
	Embarquements	Débarquements	Embarquements	Débarquements	
ALCUDIA	3.348	4.841			8.189
IBIZA	58.523	53.665			112.188
MAHON	86.478	79.924			166.402
PALMA DE MALLORCA	140.140	137.602			277.742
CIUDADELA	9.937	9.540			19.477
LAS PALMAS DE GRAN CANARIA	0	3			3
SANTA CRUZ DE TENERIFE	0	23			23
SOUS-TOTAL	298.426	285.598			584.024
CIVITAVECCHIA			120.604	128.764	249.368
GENOVA			22.721	25.304	48.025
LIVORNO			19.628	19.886	39.514
PORTO TORRES			29.200	26.176	55.376
SOUS-TOTAL			192.153	200.130	392.283
ALGER			1.263	1.507	2.770
TANGER			59.880	57.558	117.438
SOUS-TOTAL			61.143	59.065	120.208
TOTAL	298.426	285.598	253.296	259.195	1.096.515

4.1.2. Véhicules accompagnés, nombre

Type de navigation	Type de véhicule	Embarquements	Débarquements	Total
CABOTAGE	MOTOS	6.589	7.262	13.851
	VOITURES	83.910	79.691	163.601
	FOURGONNETTES			0
	AUTOBUS	220	200	420
	TOTAL	90.719	87.153	177.872
INTERNATIONAL	MOTOS	3.027	3.059	6.086
	VOITURES	55.483	54.310	109.793
	FOURGONNETTES	331	107	438
	AUTOBUS	916	999	1.915
	TOTAL	59.757	58.475	118.232
TOTAL		150.476	145.628	296.104

4.2. Navires

4.2.1. Navires marchands

4.2.1.1. Classement par jauge brute

	Total	Jusqu'à 3.000	3.001 - 5.000	5.001 - 10.000	10.001 - 25.000	25.001 - 50.000	Plus de 50.000
ESPAGNOLS							
Nombre	1.480	96	74	7	660	631	12
Jauge brute	32.162.632	233.520	288.537	50.228	13.683.573	16.813.124	1.093.650
ÉTRANGERS							
Nombre	6.702	391	484	1.197	1.108	1.780	1.742
Jauge brute	224.019.761	902.775	1.962.238	9.209.760	19.031.931	59.299.404	133.613.653
TOTAL							
Nombre	8.182	487	558	1.204	1.768	2.411	1.754
Jauge brute	256.182.393	1.136.295	2.250.775	9.259.988	32.715.504	76.112.528	134.707.303
Pourcentage par rapport au total							
Nombre	100,00%	5,95%	6,82%	14,72%	21,61%	29,47%	21,44%
Jauge brute	100,00%	0,44%	0,88%	3,61%	12,77%	29,71%	52,58%

4.2.1.2. Classement par pavillon

Pavillon	Nombre	Jauge brute
ALLEMAGNE	216	7.803.730
ANTIGUA-ET-BARBUDA	387	2.843.027
ANTILLES NÉERLANDAISES	16	40.528
ARABIE SAOUDITE	15	628.849
ALGÉRIE	13	253.402
BAHAMAS	347	22.802.584
BAHREÏN	6	288.924
BARBADE	3	9.743
BELGIQUE	2	102.774
BELIZE	18	99.087
BERMUDES	147	8.863.281
CHINE	2	49.764
CHYPRE	150	2.034.609
COMORES	2	7.052
COOK, ISLANDS	6	15.298
CORÉE DU SUD	5	214.742

Pavillon	Nombre	Jauge brute
DANEMARK	75	5.058.503
DOMINIQUE	1	5.581
ÉGYPTE	5	60.380
ESPAGNE	1.480	32.162.632
RUSSIE	12	45.291
PHILIPPINES	3	62.251
FINLANDE	2	21.987
FRANCE	44	1.102.967
GÉORGIE	3	15.532
GIBRALTAR	30	107.415
GRÈCE	21	856.757
TERRITOIRE DE HONG-KONG	43	2.217.307
INDE	11	453.666
IRLANDE	4	25.362
Îles Caïmans	10	488.388
ÎLES MARSHALL	340	8.052.394
ÎLES WALLIS-ET-FUTUNA	2	63.058
ITALIE	1.476	60.677.374
JAPON	29	1.664.962
KOWEÏT	10	481.540
LETTONIE	4	9.299
LIBERIA	322	12.514.780
LITUANIE	31	276.556
LUXEMBOURG	68	304.581
MALAISIE	1	25.613
MALTE	1.017	22.653.656
MAROC	78	748.299
MOLDOVA	3	5.980
NORVÈGE	85	2.790.058
PAYS-BAS	207	2.756.614
PANAMA	635	36.830.298
POLOGNE	1	1.843
PORTUGAL	110	2.260.073
QATAR	6	288.924
ROYAUME-UNI	311	7.115.508
SAINT-VINCENT-ET-LES GRENADINES	20	89.169
SIERRA LEONE	1	3.131
SINGAPOUR	108	4.520.121
SLOVAQUIE	5	10.267
SUÈDE	17	814.504
SUISSE	1	9.990
THAÏLANDE	1	16.784
TUNISIE	51	889.206
TURQUIE	158	1.439.997
TUVALU	1	2.996
UKRAINE	2	7.663
RÉPUBLIQUE DU VANUATU	2	115.742
TOTAL	8.182	256.182.393

4.2.1.3. Classement par type de navire

Types de navires	Espagnols		Étrangers		Totals	
	Nombre	Jauge brute	Nombre	Jauge brute	Nombre	Jauge brute
BATEAUX-CITERNES	59	1.540.582	846	15.227.883	905	16.768.465
VRAQUIERS	4	10.200	83	2.027.017	87	2.037.217
MARCHANDISES DIVERSES	19	102.695	646	3.000.660	665	3.103.355
RO-RO MARCHANDISES	223	4.345.290	639	22.620.493	862	26.965.783
RO-RO MIXTES	1.146	25.851.579	1.348	45.270.371	2.494	71.121.950
PASSAGERS UNIQUEMENT	7	1.344	843	64.296.118	850	64.297.462
PORTE-CONTENEURS	22	310.942	2.253	70.512.501	2.275	70.823.443
BATEAUX FRIGORIFIQUES			33	573.850	33	573.850
PÉTROLIERS			11	490.868	11	490.868
TOTAL NAVIRES	1.480	32.162.632	6.702	224.019.761	8.182	256.182.393

4.2.2. Navires de guerre

	Espagnols	Étrangers	Total
Nombre	6	23	29
Tonnes de déplacement	2.396	84.426	86.822

4.2.3. Navires de pêche

Basés dans le Port	
Nombre**	39
Jauge brute	n/d
** Source : Gérance Port 2000	

4.2.4. Navires de plaisance

Nombre**	680
Jauge brute	n/d
** Source : Marina Port Vell, R.C.N. et R.C.M.	

4.2.5. Navires destinés à la casse

Chiffres non disponibles

4.2.6. Autres navires

Type	Nombre	Jauge brute
Barcasse	8	8.316
Canots lamaneurs	6	89
Navire-école	1	157
Dragues	10	33.091
Gangil	4	1.280
Dragues/Gangil	1	323
Chaloupe	11	895
Navires océanographiques	10	15.889
Patrouiller des douanes	1	727
Ponton	6	912
Remorqueurs	78	61.311
Approvisionnement du combustible	7	19.201
TOTAL	143	142.191

4.3. Marchandises

4.3.1. Mouvements sur les quais et postes d'amarrage des services portuaires

Marchandises	Cabotage			International			Total cabotage + international		
	Charg.	Décharg.	Total	Charg.	Décharg.	Total	Charg.	Décharg.	Total
Vracs liquides									
2 MAZOUT		538.800	538.800	1.030	135.984	137.014	1.030	674.784	675.814
3 GAS-OIL		71.977	71.977	99.588	2.558.968	2.658.555	99.588	2.630.945	2.730.533
4 ESSENCE	1.709	341.006	342.715	74.037	767.291	841.328	75.746	1.108.297	1.184.043
6 AUTRES PRODUITS PÉTROLIERS			0	1.000	58.768	59.768	1.000	58.768	59.768
7 GAZ ÉNERGÉTIQUES ISSUS DU PÉTROLE		10.859	10.859		122.255	122.255	0	133.114	133.114
12 CHARBON			0		23.611	23.611	0	23.611	23.611
16 ENGRAIS NATURELS/ARTIFICIELS			0		9.116	9.116	0	9.116	9.116
17 PRODUITS CHIMIQUES	53.311	128.217	181.528	209.125	640.458	849.583	262.437	768.674	1.031.111
24 VINS, BOISSONS, ALCOOLS ET DÉRIVÉS	354		354	4.429	10.587	15.016	4.783	10.587	15.370
29 HUILES ET GRAISSES	39.592	0	39.592	131.239	356.120	487.359	170.831	356.120	526.951
30 AUTRES PRODUITS ALIMENTAIRES			0	8.000		16.001			16.001
35 GAZ NATUREL			0		5.089.424	5.089.424			5.089.424
TOTAL	94.966	1.090.859	1.185.826	528.449	9.780.582	10.309.031	623.415	10.871.441	11.494.856
Vracs solides requérant des installations spéciales									
15 POTASSE	3.506		3.506	319.273		319.273	322.779	0	322.779
18 CIMENT ET CLINKER		22.469	22.469	373.004	8.636	381.640	373.004	31.105	404.109
21 CÉRÉALES ET FARINES			0		345.086	345.086	0	345.086	345.086
22 GRAINES ET FARINE DE SOJA		11.210	11.210	326	868.031	868.357	326	879.241	879.567
23 FRUITS, LÉGUMES, LÉGUMES SECS			0		5.896	5.896	0	5.896	5.896
37 ALIMENTS POUR ANIMAUX ET FOURRAGE	2.364		2.364	34.845		34.845	37.209	0	37.209
TOTAL	5.870	33.679	39.549	727.448	1.227.649	1.955.096	733.318	1.261.328	1.994.646
Vracs solides ne requérant pas d'installations spéciales									
10 AUTRES MINÉRAIS		9.372	9.372	2.474	63.679	66.153	2.474	73.052	75.526
11 FERRAILLE		16.781	16.781		312.660	312.660	0	329.441	329.441
12 CHARBON			0	3.997	116.371	120.368	3.997	116.371	120.368
16 ENGRAIS NATURELS/ARTIFICIELS			0		4.000	4.000	0	4.000	4.000
17 PRODUITS CHIMIQUES			0		58.498	58.498	0	58.498	58.498
25 SEL COMMUN			0	84.572	29.803	114.375			114.375
31 MACHINES ET PIÈCES DE RECHANGE			0	12		12			12
TOTAL	0	26.153	26.153	91.055	585.011	676.066	91.055	611.164	702.219
Marchandises diverses									
1 PÉTROLE BRUT	6	0	6	594	240	834	601	240	840
2 MAZOUT	1.266	49	1.314	6.203	130	6.333	7.469	179	7.647
3 GAS-OIL	15		15	547	1	548	562	1	563
4 ESSENCE	37		37	145	60	205	182	60	242
5 ASPHALTE	2.571	1	2.572	778	465	1.243	3.349	466	3.815

Marchandises	Cabotage			International			Total cabotage + international		
	Charg.	Décharg.	Total	Charg.	Décharg.	Total	Charg.	Décharg.	Total
6 AUTRES PRODUITS PÉTROLIERS	1.827	421	2.249	35.633	23.993	59.626	37.460	24.415	61.874
7 GAZ ÉNERGÉTIQUES ISSUS DU PÉTROLE	26.300	28	26.328	7.123	9.397	16.519	33.423	9.425	42.847
8 MINÉRAI DE FER	9.709	924	10.633	9.668	38.053	47.721	19.377	38.977	58.354
9 PYRITE, PYRITE CALCINÉE	24	13	37	2.029	2.359	4.388	2.053	2.372	4.425
10 AUTRES MINÉRAIS	23.487	13.307	36.794	233.422	249.418	482.840	256.909	262.725	519.634
11 FERRAILLE	799	25.539	26.338	68.695	35.318	104.013	69.495	60.857	130.351
12 CHARBON	1.204	172	1.375	4.760	35.952	40.712	5.964	36.124	42.087
13 PRODUITS SIDÉRURGIQUES	38.276	1.219	39.496	599.303	668.702	1.268.004	637.579	669.921	1.307.500
14 PHOSPHATES	33	24	57	1.117	1.572	2.688	1.150	1.596	2.746
15 POTASSE	84		84	4.493	3.669	8.161	4.577	3.669	8.246
16 ENGRAIS NATURELS/ARTIFICIELS	6.637	520	7.157	50.514	14.379	64.894	57.151	14.899	72.050
17 PRODUITS CHIMIQUES	148.987	3.775	152.762	1.934.894	1.421.622	3.356.516	2.083.881	1.425.397	3.509.278
18 CIMENT ET CLINKER	30.011	224	30.235	21.254	19.531	40.786	51.265	19.755	71.020
19 BOIS	7.016	3.248	10.265	110.652	87.522	198.174	117.669	90.770	208.439
20 AUTRES MATÉRIAUX DE CONSTRUCTION	57.824	4.504	62.328	346.227	355.548	701.775	404.051	360.052	764.103
21 CÉRÉALES ET FARINES	14.562	162	14.724	81.753	78.121	159.873	96.315	78.282	174.597
22 GRAINES ET FARINE DE SOJA	405		405	574	5.870	6.444	979	5.870	6.849
23 FRUITS, LÉGUMES, LÉGUMES SECS	83.303	72.781	156.084	116.422	226.796	343.218	199.725	299.577	499.302
24 VINS, BOISSONS, ALCOOLS ET DÉRIVÉS	227.620	6.042	233.663	246.065	85.241	331.306	473.685	91.283	564.968
25 SEL COMMUN	1.320	106	1.426	8.844	5.115	13.960	10.164	5.222	15.386
26 PAPIER ET PÂTE	72.877	35.113	107.990	997.235	369.841	1.367.076	1.070.112	404.953	1.475.066
27 CONSERVES	8.024	69	8.093	51.299	78.430	129.729	59.323	78.498	137.822
28 TABAC, CAFÉ ET CACAO	11.385	675	12.060	116.069	356.058	472.127	127.454	356.733	484.187
29 HUILES ET GRAISSES	8.064	1.825	9.889	213.549	53.701	267.250	221.613	55.526	277.139
30 AUTRES PRODUITS ALIMENTAIRES	418.516	33.112	451.628	621.587	387.695	1.009.281	1.040.102	420.807	1.460.909
31 MACHINES ET PIÈCES DE RECHANGE	60.501	24.718	85.219	644.400	716.235	1.360.635	704.901	740.953	1.445.853
32 AUTOMOBILES ET PIÈCES	56.685	13.879	70.564	643.466	477.148	1.120.614	700.151	491.027	1.191.178
33 PÊCHE CONGELÉE	563	65	628	7.499	23.703	31.202	8.062	23.769	31.831
34 AUTRES MARCHANDISES	526.205	58.820	585.025	1.818.205	2.355.153	4.173.358	2.344.409	2.413.973	4.758.383
35 GAZ NATUREL	4.122	100	4.222	356	77	433	4.478	176	4.655
36 AUTRES PRODUITS MÉTALLURGIQUES	3.422	279	3.702	65.670	124.881	190.552	69.092	125.161	194.253
37 ALIMENTS POUR ANIMAUX ET FOURRAGE	90.399	1.968	92.367	583.736	46.760	630.496	674.135	48.728	722.863
38 TARE DES PLATES-FORMES ET WAGONS (RO-RO)	1.119.157	1.113.496	2.232.652	745.738	627.772	1.373.510	1.864.895	1.741.267	3.606.162
39 TARE DES CONTENEURS	196.262	171.460	367.722	1.761.376	1.780.016	3.541.392	1.957.638	1.951.476	3.909.114
TOTAL	3.259.506	1.588.639	4.848.145	12.161.895	10.766.540	22.928.435	15.421.401	12.355.178	27.776.580
TOTAL	3.360.343	2.739.330	6.099.673	13.508.846	22.359.781	35.868.628	16.869.189	25.099.112	41.968.301

4.3.2. Mouvements sur les quais et postes d'amarrage des entreprises privées

Marchandises	Cabotage			International			Total cabotage + international		
	Charg.	Décharg.	Total	Charg.	Décharg.	Total	Charg.	Décharg.	Total
Vracs liquides									
29 HUILES ET GRAISSES	13.000		13.000	50.300		50.300	63.300	0	63.300
TOTAL	13.000	0	13.000	50.300	0	50.300	63.300	0	63.300
Vracs solides requérant des installations spéciales									
22 GRAINES ET FARINE DE SOJA			0	1.832	795.177	797.009	1.832	795.177	797.009
37 ALIMENTS POUR ANIMAUX ET FOURRAGE	3.372		3.372	44.972		44.972	48.344	0	48.344
TOTAL	3.372	0	3.372	46.805	795.177	841.982	50.176	795.177	845.353
TOTAL	16.372	0	16.372	97.105	795.177	892.282	113.476	795.177	908.653

4.3.3. Marchandises embarquées et débarquées dans l'année

Marchandises	Cabotage			International			Total cabotage + international		
	Charg.	Décharg.	Total	Charg.	Décharg.	Total	Charg.	Décharg.	Total
Vracs liquides									
2 MAZOUT		538.800	538.800	1.030	135.984	137.014	1.030	674.784	675.814
3 GAS-OIL		71.977	71.977	99.588	2.558.968	2.658.555	99.588	2.630.945	2.730.533
4 ESSENCE	1.709	341.006	342.715	74.037	767.291	841.328	75.746	1.108.297	1.184.043
6 AUTRES PRODUITS PÉTROLIERS			0	1.000	58.768	59.768	1.000	58.768	59.768
7 GAZ ÉNERGÉTIQUES ISSUS DU PÉTROLE		10.859	10.859		122.255	122.255	0	133.114	133.114
12 CHARBON			0		23.611	23.611	0	23.611	23.611
16 ENGRAIS NATURELS/ARTIFICIELS			0		9.116	9.116	0	9.116	9.116
17 PRODUITS CHIMIQUES	53.311	128.217	181.528	209.125	640.458	849.583	262.437	768.674	1.031.111
24 VINS, BOISSONS, ALCOOLS ET DÉRIVÉS	354		354	4.429	10.587	15.016	4.783	10.587	15.370
29 HUILES ET GRAISSES	52.592	0	52.592	181.539	TARE DE	537.659	234.131	356.120	590.251
30 AUTRES PRODUITS ALIMENTAIRES			0	8.000	8.000	16.001	8.000	8.000	16.001
35 GAZ NATUREL			0		5.089.424	5.089.424	0	5.089.424	5.089.424
TOTAL	107.966	1.090.859	1.198.826	578.749	9.780.582	10.359.331	686.715	10.871.441	11.558.156
Vracs solides requérant des installations spéciales									
15 POTASSE	3.506		3.506	319.273		319.273	322.779	0	322.779
18 CIMENT ET CLINKER		22.469	22.469	373.004	8.636	381.640	373.004	31.105	404.109
21 CÉRÉALES ET FARINES			0		345.086	345.086	0	345.086	345.086
22 GRAINES ET FARINE DE SOJA		11.210	11.210	2.158	1.663.208	1.665.366	2.158	1.674.418	1.676.577
23 FRUITS, LÉGUMES, LÉGUMES SECS			0		5.896	5.896	0	5.896	5.896
37 ALIMENTS POUR ANIMAUX ET FOURRAGE	5.736		5.736	79.817		79.817	85.553	0	85.553
TOTAL	9.242	33.679	42.921	774.252	2.022.826	2.797.078	783.494	2.056.505	2.839.999
Vracs solides ne requérant pas d'installations spéciales									
10 AUTRES MINÉRAIS		9.372	9.372	2.474	63.679	66.153	2.474	73.052	75.526
11 FERRAILLE		16.781	16.781		312.660	312.660	0	329.441	329.441
12 CHARBON			0	3.997	116.371	120.368	3.997	116.371	120.368
16 ENGRAIS NATURELS/ARTIFICIELS			0		4.000	4.000	0	4.000	4.000
17 PRODUITS CHIMIQUES			0		58.498	58.498	0	58.498	58.498
25 SEL COMMUN			0	84.572	29.803	114.375	84.572	29.803	114.375
31 MACHINES ET PIÈCES DE RECHANGE			0	12		12	12	0	12
TOTAL	0	26.153	26.153	91.055	585.011	676.066	91.055	611.164	702.219
Marchandises diverses									
1 PÉTROLE BRUT	6	0	6	594	240	834	601	240	840
2 MAZOUT	1.266	49	1.314	6.203	130	6.333	7.469	179	7.647
3 GAS-OIL	15		15	547	1	548	562	1	563
4 ESSENCE	37		37	145	60	205	182	60	242
5 ASPHALTE	2.571	1	2.572	778	465	1.243	3.349	466	3.815
6 AUTRES PRODUITS PÉTROLIERS	1.827	421	2.249	35.633	23.993	59.626	37.460	24.415	61.874
7 GAZ ÉNERGÉTIQUES ISSUS DU PÉTROLE	26.300	28	26.328	7.123	9.397	16.519	33.423	9.425	42.847
8 MINÉRAI DE FER	9.709	924	10.633	9.668	38.053	47.721	19.377	38.977	58.354
9 PYRITE, PYRITE CALCINÉE	24	13	37	2.029	2.359	4.388	2.053	2.372	4.425
10 AUTRES MINÉRAIS	23.487	13.307	36.794	233.422	249.418	482.840	256.909	262.725	519.634
11 FERRAILLE	799	25.539	26.338	68.695	35.318	104.013	68.495	60.857	130.351
12 CHARBON	1.204	172	1.375	4.760	35.952	40.712	5.964	36.124	42.087
13 PRODUITS SIDÉRGUQUES	38.276	1.219	39.496	599.303	668.702	1.268.004	637.579	669.921	1.307.500
14 PHOSPHATES	33	24	57	1.117	1.572	2.688	1.150	1.596	2.746
15 POTASSE	84		84	4.493	3.669	8.161	4.577	3.669	8.246
16 ENGRAIS NATURELS/ARTIFICIELS	6.637	520	7.157	50.514	14.379	64.894	57.151	14.899	72.050
17 PRODUITS CHIMIQUES	148.987	3.775	152.762	1.934.894	1.421.622	3.356.516	2.083.881	1.425.397	3.509.278
18 CIMENT ET CLINKER	30.011	224	30.235	21.254	19.531	40.786	51.265	19.755	71.020
19 BOIS	7.016	3.248	10.265	110.652	87.522	198.174	117.669	90.770	208.439
20 AUTRES MATÉRIAUX DE CONSTRUCTION	57.824	4.504	62.328	346.227	355.548	701.775	404.051	360.052	764.103
21 CÉRÉALES ET FARINES	14.562	162	14.724	81.753	78.121	159.873	96.315	78.282	174.597
22 GRAINES ET FARINE DE SOJA	405		405	574	5.870	6.444	979	5.870	6.849
23 FRUITS, LÉGUMES, LÉGUMES SECS	83.303	72.781	156.084	116.422	226.796	343.218	199.725	299.577	499.302
24 VINS, BOISSONS, ALCOOLS ET DÉRIVÉS	227.620	6.042	233.663	246.065	85.241	331.306	473.685	91.283	564.968
25 SEL COMMUN	1.320	106	1.426	8.844	5.115	13.960	10.164	5.222	15.386
26 PAPIER ET PÂTE	72.877	35.113	107.990	997.235	369.841	1.367.076	1.070.112	404.953	1.475.066
27 CONSERVES	8.024	69	8.093	51.299	78.430	129.729	59.323	78.498	137.822
28 TABAC, CAFÉ ET CACAO	11.385	675	12.060	116.069	356.058	472.127	127.454	356.733	484.187
29 HUILES ET GRAISSES	8.064	1.825	9.889	213.549	53.701	267.250	221.613	55.526	277.139
30 AUTRES PRODUITS ALIMENTAIRES	418.516	33.112	451.628	621.587	387.695	1.009.281	1.040.102	420.807	1.460.909
31 MACHINES ET PIÈCES DE RECHANGE	60.501	24.718	85.219	644.400	716.235	1.360.635	704.901	740.953	1.445.853
32 AUTOMOBILES ET PIÈCES	56.685	13.879	70.564	643.466	477.148	1.120.614	700.151	491.027	1.191.178
33 PÊCHE CONGELÉE	563	65	628	7.499	23.703	31.202	8.062	23.769	31.831
34 AUTRES MARCHANDISES	526.205	58.820	585.025	1.818.205	2.355.153	4.173.358	2.344.409	2.413.973	4.758.383
35 GAZ NATUREL	4.122	100	4.222	356	77	433	4.478	176	4.655
36 AUTRES PRODUITS MÉTALLURGIQUES	3.422	279	3.702	65.670	124.881	190.552	69.092	125.161	194.253
37 ALIMENTS POUR ANIMAUX ET FOURRAGE	90.399	1.968	92.367	583.736	46.760	630.496	674.135	48.728	722.863
38 TARE DES PLATES-FORMES ET WAGONS (RO-RO)	1.119.157	1.113.496	2.232.652	745.738	627.772	1.373.510	1.864.895	1.741.267	3.606.162
39 TARE DES CONTENEURS	196.262	171.460	367.722	1.761.376	1.780.016	3.541.392	1.957.638	1.951.476	3.909.114

Marchandises	Cabotage			International			Total cabotage + international		
	Charg.	Décharg.	Total	Charg.	Décharg.	Total	Charg.	Décharg.	Total
TOTAL	3.259.506	1.588.639	4.848.145	12.161.895	10.766.540	22.928.435	15.421.401	12.355.178	27.776.580
TOTAL	3.376.714	2.739.330	6.116.045	13.605.951	23.154.959	36.760.909	16.982.665	25.894.289	42.876.954

4.3.4. Total des marchandises par pays d'origine et de destination

Pays	March. Embarquées	March. Débarquées	Total
ALBANIE	14.197	1.786	15.983
ALLEMAGNE	42.851	77.090	119.941
ANGOLA	12.849	4	12.853
ANGUILLA	18		18
ANTIGUA-ET-BARBUDA		2	2
ANTILLES NÉERLANDAISES	297	24.884	25.181
ARABIE SAOUDITE	265.948	380.063	646.011
ALGÉRIE	1.419.364	995.717	2.415.081
ARGENTINE	154.611	357.968	512.580
ARUBA	17		17
AUSTRALIE	90.873	8.693	99.566
AZERBAÏDJAN	349		349
BAHAMAS	50	1.548	1.598
BAHREÏN	12.540	18.489	31.028
BANGLADESH	20.765	32.114	52.880
BARBADE	357	43	399
BELGIQUE	27.497	324.724	352.221
BELIZE	23	24	47
BÉNIN	9.251	135	9.386
BERMUDES	31	128	159
BOLIVIE	1.417		1.417
BRÉSIL	635.975	1.290.875	1.926.850
BRUNEI	85		85
BULGARIE	8.652	48.180	56.832
BURKINA FASO	461		461
BIRMANIE	107		107
CAP VERT	2.725		2.725
CAMBODGE	459	5.640	6.098
CAMEROUN	16.361	12.144	28.505
CANADA	53.548	370.132	423.680
CHILI	102.736	91.496	194.232
CHINE (HORMIS TERRITOIRE DE HONG-KONG)	787.931	2.282.363	3.070.294
CHYPRE	69.915	8.029	77.945
COLOMBIE	38.408	49.405	87.813
COMORES	180	13	194
RÉPUBLIQUE DU CONGO	1.813	943	2.756
CORÉE DU SUD	120.217	224.769	344.985
CÔTE D'IVOIRE	68.939	47.936	116.874
COSTA RICA	5.238	5.780	11.018
CROATIE	359	30	389
CUBA	86.812	19.730	106.542
INCONNU	10.442	26.608	37.050
DANEMARK	540	23.746	24.285
DJIBOUTI	6.394	3.597	9.991
ÉQUATEUR	14.763	12.124	26.887
ÉGYPTE	217.592	493.215	710.807
SALVADOR	1.975	354	2.329
ÉMIRATS ARABES UNIS	617.410	126.065	743.475
ÉRYTHRÉE	21		21
SLOVÉNIE	3.630	5.114	8.744
ESPAGNE	3.570.156	2.921.719	6.491.874
ÉTATS-UNIS	314.631	1.446.588	1.761.219
ESTONIE	670	21.265	21.935
RUSSIE	53.458	262.142	315.600
PHILIPPINES	14.007	42.060	56.067
FINLANDE	12.730	19.633	32.363
FIDJI	5		5
FRANCE	356.869	523.766	880.636
GABON	2.851	2.470	5.321

Pays	March. Embarquées	March. Débarquées	Total
GAMBIE	4.529	21	4.550
GEORGIE	10.738	1.050	11.788
GHANA	18.627	38.606	57.233
GIBRALTAR	1.181	3	1.184
GRENADE	39		39
GRÈCE	250.373	105.648	356.020
GUADELOUPE	4.451	1.393	5.844
GUAM	38		38
GUATEMALA	11.134	3.330	14.464
GUYANE FRANÇAISE	1.207	55	1.261
GUINÉE	8.700	4.868	13.568
GUINÉE-BISSAU	435		435
GUINÉE-ÉQUATORIALE	5.006	523	5.529
GUYANE	266		266
HAÏTI	456	209	666
HONDURAS	4.429	14.478	18.906
TERRITOIRE DE HONG-KONG	176.576	125.380	301.956
HONGRIE	2.772	26.848	29.620
ÎLES VIERGES (ÉTATS-UNIS)	244		244
ÎLES VIERGES (ROYAUME-UNI)	37		37
INDE	365.515	570.584	936.099
INDONÉSIE	36.058	346.581	382.638
IRAK	1.856		1.856
IRAN	75.237	7.044	82.281
IRLANDE	22.402	25.993	48.395
ISLANDE	26		26
ÎLES SALOMON		11.669	11.669
ISRAËL	165.133	110.677	275.809
ITALIE	2.245.690	4.495.928	6.741.618
JAMAÏQUE	1.181	20	1.201
JAPON	127.704	223.495	351.199
JORDANIE	34.476	2.400	36.876
KENYA	6.191	22.197	28.388
KOWEÏT	32.942	185.399	218.341
LETTONIE	5.547	13.392	18.939
LIBAN	156.524	5.347	161.870
LIBERIA	2.241	972	3.213
LIBYE	33.589	129.131	162.720
LITUANIE	905	63.753	64.657
MACAO	242	4	246
MADAGASCAR	3.431	2.907	6.338
MALAISIE	41.698	126.976	168.673
MALDIVES	127		127
MALI	6.057		6.057
MALTE	90.426	154.392	244.817
MAROC	625.798	209.989	835.787
MARTINIQUE	5.309	5.289	10.598
MAURICE	7.715	4.068	11.783
MAURITANIE	6.673	990	7.663
MAYOTTE	678	56	735
MEXIQUE	220.748	179.110	399.858
MONACO		0	0
MONTÉNÉGRO	2.161	7.295	9.456
MOZAMBIQUE	2.921	2.413	5.333
MYANMA	1.022	800	1.822
NAMIBIE	244	436	680
NICARAGUA	216	3.165	3.382
NIGERIA	65.204	1.427.929	1.493.133
NORVÈGE	5.689	125.367	131.055
NOUVELLE-CALÉDONIE	2.288	1.016	3.304
NOUVELLE-ZÉLANDE	13.972	20.558	34.530
OMAN	17.816	73.954	91.770
PAYS-BAS	129.720	178.053	307.773
PANAMA	20.184	6.821	27.005
PAPOUASIE-NOUVELLE-GUINÉE	63	114.989	115.052
PAKISTAN	33.907	70.484	104.391
PARAGUAY	12.750	1.461	14.211
PÉROU	41.164	88.057	129.221
POLYNÉSIE FRANÇAISE	1.024	19	1.043
POLOGNE	4.787	44.204	48.991
PORTUGAL	151.064	40.466	191.530
PORTO RICO	112.623	9.130	121.754
QATAR	15.841	1.916.697	1.932.539
ROYAUME-UNI	179.667	133.064	312.731

Pays	March. Embarquées	March. Débarquées	Total
RÉP. DOMINICAINE	32.757	22.018	54.775
RÉP. SUD-AFRICAINE	163.008	50.432	213.440
RÉPUBLIQUE DÉMOCRATIQUE DU CONGO (RDC)	4.245	2.016	6.261
RÉUNION	20.927	4.078	25.005
ROUMANIE	21.508	90.716	112.224
St Kitts & Nevis	28		28
SAINTE-LUCIE	84	6	90
SAO- TOMÉ ET PRÍNCIPE	44		44
SÉNÉGAL	44.124	1.944	46.068
SERBIE		17.252	17.252
SERBIE-ET-MONTÉNÉGRO		27.515	27.515
SEYCHELLES	951	84	1.036
SIERRA LEONE	2.007	737	2.744
SINGAPOUR	177.960	190.742	368.702
SYRIE	242.127	14.614	256.741
SRI LANKA	26.243	65.783	92.026
SOUDAN	10.253	4.537	14.790
SUÈDE	10.971	14.966	25.937
SURINAM	937	166	1.103
TAIWAN (RÉPUBLIQUE DE CHINE)	108.751	124.283	233.033
TANZANIE	6.043	2.810	8.853
THAÏLANDE	35.655	102.436	138.091
TOGO	7.986	10.355	18.341
TRINITÉ-ET-TOBAGO	3.524	290.141	293.665
TUNISIE	339.841	106.019	445.859
Turkmenistan	25		25
TURQUIE	656.518	425.137	1.081.655
UKRAINE	25.381	53.880	79.261
OUGANDA	216		216
URUGUAY	63.108	7.616	70.724
VENEZUELA	30.644	17.679	48.323
VIETNAM	26.847	147.691	174.539
YÉMEN	9.904	140	10.044
TOTAL	16.982.665	25.894.289	42.876.954

4.3.5. Marchandises transbordées

Chiffres non disponibles

4.3.6. Trafic roll-on/roll-off

4.3.6.1. Résumé du trafic ro-ro

	Cabotage	International	Total
Marchandises embarquées			
Conteneurisées	269.324	94.000	363.323
Autres	2.398.724	2.444.770	4.843.495
TOTAL	2.668.048	2.538.770	5.206.818
Marchandises débarquées			
Conteneurisées	57.441	69.053	126.494
Autres	1.316.076	1.891.261	3.207.338
TOTAL	1.373.517	1.960.314	3.333.832
Marchandises embarquées + débarquées			
Conteneurisées	326.765	163.053	489.817
Autres	3.714.800	4.336.032	8.050.832
TOTAL	4.041.565	4.499.084	8.540.649

4.3.6.2. Unités de transport intermodal (UTI) ro-ro

Type	Cabotage			International			Total cabotage + international		
	Charg.	Décharg.	Total	Charg.	Décharg.	Total	Charg.	Décharg.	Total
PLATES-FORMES		2	2			0	0	2	2
CAMIONS	99.971	99.165	199.136	31.369	24.067	55.436	131.340	123.232	254.572
REMORQUES	11.267	11.676	22.942	28.825	29.314	58.139	40.092	40.989	81.081
TOTAL	111.238	110.843	222.080	60.194	53.381	113.575	171.432	164.223	335.655

4.3.6.3. Véhicules en régime de marchandises

Type	Cabotage		International		Total		Total
	Embarquées	Débarquées	Embarquées	Débarquées	Embarquées	Débarquées	
Voitures	47.820	14.127	321.209	167.718	369.029	181.845	550.874
TOTAL	47.820	14.127	321.209	167.718	369.029	181.845	550.874

4.3.7. Classement des marchandises

4.3.7.1. Classement des marchandises selon leur nature

Marchandises	Cabotage			International			Total			
	Charg.	Décharg.	Total	Charg.	Décharg.	Total	Charg.	Décharg.	Total	
1 PÉTROLE BRUT		6	0	6	594	240	834	601	240	840
2 MAZOUT	1.266	538.849	540.115	7.233	136.114	143.347	8.499	674.963	683.462	
3 GAS-OIL	15	71.977	71.992	100.135	2.558.969	2.659.103	100.150	2.630.946	2.731.096	
4 ESSENCE	1.746	341.006	342.753	74.182	767.351	841.533	75.928	1.108.357	1.184.285	
5 ASPHALTE	2.571	1	2.572	778	465	1.243	3.349	466	3.815	
6 AUTRES PRODUITS PÉTROLIERS	1.827	421	2.249	36.633	82.761	119.394	38.460	83.182	121.642	
7 GAZ ÉNERGÉTIQUES ISSUS DU PÉTROLE	26.300	10.887	37.187	7.123	131.652	138.774	33.423	142.539	175.961	
8 MINÉRAI DE FER	9.709	924	10.633	9.668	38.053	47.721	19.377	38.977	58.354	
9 PYRITE, PYRITE CALCINÉE	24	13	37	2.029	2.359	4.388	2.053	2.372	4.425	
10 AUTRES MINÉRAIS	23.487	22.679	46.166	235.896	313.097	548.993	259.383	335.776	595.159	
11 FERRAILLE	799	42.320	43.119	68.695	347.977	416.673	69.495	390.297	459.792	
12 CHARBON	1.204	172	1.375	8.757	175.934	184.691	9.961	176.105	186.066	
13 PRODUITS SIDÉRURGIQUES	38.276	1.219	39.496	599.303	668.702	1.268.004	637.579	669.921	1.307.500	
14 PHOSPHATES	33	24	57	1.117	1.572	2.688	1.150	1.596	2.746	
15 POTASSE	3.590		3.590	323.765	3.669	327.434	327.355	3.669	331.024	
16 ENGRAIS NATURELS/ARTIFICIELS	6.637	520	7.157	50.514	27.496	78.010	57.151	28.016	85.167	
17 PRODUITS CHIMIQUES	202.298	131.992	334.290	2.144.019	2.120.578	4.264.597	2.346.317	2.252.570	4.598.887	
18 CIMENT ET CLINKER	30.011	22.693	52.704	394.258	28.167	422.426	424.269	50.860	475.129	
19 BOIS	7.016	3.248	10.265	110.652	87.522	198.174	117.669	90.770	208.439	
20 AUTRES MATÉRIAUX DE CONSTRUCTION	57.824	4.504	62.328	346.227	355.548	701.775	404.051	360.052	764.103	
21 CÉRÉALES ET FARINES	14.562	162	14.724	81.753	423.207	504.959	96.315	423.368	519.683	
22 GRAINES ET FARINE DE SOJA	405	11.210	11.615	2.733	1.669.078	1.671.810	3.138	1.680.288	1.683.426	
23 FRUITS, LÉGUMES, LÉGUMES SECS	83.303	72.781	156.084	116.422	232.692	349.114	199.725	305.473	505.198	
24 VINS, BOISSONS, ALCOOLS ET DÉRIVÉS	227.974	6.042	234.017	250.494	95.828	346.322	478.468	101.871	580.339	
25 SEL COMMUN	1.320	106	1.426	93.416	34.918	128.334	94.736	35.025	129.760	
26 PAPIER ET PÂTE	72.877	35.113	107.990	997.235	369.841	1.367.076	1.070.112	404.953	1.475.066	
27 CONSERVES	8.024	69	8.093	51.299	78.430	129.729	59.323	78.498	137.822	
28 TABAC, CAFÉ ET CACAO	11.385	675	12.060	116.069	356.058	472.127	127.454	356.733	484.187	
29 HUILES ET GRAISSES	60.656	1.825	62.481	395.088	409.821	804.909	455.744	411.646	867.390	
30 AUTRES PRODUITS ALIMENTAIRES	418.516	33.112	451.628	629.587	395.695	1.025.282	1.048.103	428.807	1.476.910	
31 MACHINES ET PIÈCES DE RECHANGE	60.501	24.718	85.219	644.412	716.235	1.360.646	704.912	740.953	1.445.865	
32 AUTOMOBILES ET PIÈCES	56.685	13.879	70.564	643.466	477.148	1.120.614	700.151	491.027	1.191.178	
33 PÊCHE CONGELÉE	563	65	628	7.499	23.703	31.202	8.062	23.769	31.831	
34 AUTRES MARCHANDISES	526.205	58.820	585.025	1.818.205	2.355.153	4.173.358	2.344.409	2.413.973	4.758.383	
35 GAZ NATUREL	4.122	100	4.222	356	5.089.500	5.089.856	4.478	5.089.600	5.094.078	
36 AUTRES PRODUITS MÉTALLURGIQUES	3.422	279	3.702	65.670	124.881	190.552	69.092	125.161	194.253	
37 ALIMENTS POUR ANIMAUX ET FOURRAGE	96.135	1.968	98.102	663.553	46.760	710.313	759.688	48.728	808.416	
38 TARE DES PLATES-FORMES ET WAGONS (RO-RO)	1.119.157	1.113.496	2.232.652	745.738	627.772	1.373.510	1.864.895	1.741.267	3.606.162	
39 TARE DES CONTENEURS	196.262	171.460	367.722	1.761.376	1.780.016	3.541.392	1.957.638	1.951.476	3.909.114	
TOTAL	3.376.714	2.739.330	6.116.045	13.605.951	23.154.959	36.760.909	16.982.665	25.894.289	42.876.954	

4.3.7.2. Classement des marchandises selon leur nature et leur présentation

Marchandises	Vracs liquides (tonnes)			Vracs solides (tonnes)			March. diverses conteneurisées (tonnes)			March. diverses non conteneurisées (tonnes)			Total marchandises diverses (tonnes)			Total marchandises (tonnes)		
	Carga	Descarga	Total	Carga	Descarga	Total	Carga	Descarga	Total	Carga	Descarga	Total	Carga	Descarga	Total	Carga	Descarga	Total
1 PÉTROLE BRUT			0	0	601	240	840				0	601	240	840	601	240	840	
2 MAZOUT	1.030	674.784	675.814	0	7.350	176	7.526	119	3	122	7.469	179	7.647	8.499	674.953	683.462		
3 GAS-OIL	99.588	2.630.945	2.730.533	0	962	1	963				962	1	963	100.150	2.630.946	2.731.096		
4 ESSENCE	75.746	1.108.297	1.184.043	0	182	60	242				182	60	242	75.928	1.108.357	1.184.285		
5 ASPHALTE			0	0	797	466	1.263	2.552			2.552	3.349	466	3.815	3.349	466	3.815	
6 AUTRES PRODUITS PÉTROLIERS	1.000	58.768	59.768	0	36.944	24.163	61.108	515	252	767	37.460	24.415	61.874	38.460	83.182	121.642		
7 GAZ ÉNERGÉTIQUES ISSUS DU PÉTROLE		133.114	133.114	0	10.166	9.416	19.581	23.257	9	33.266	33.423	9.425	42.847	33.423	142.539	175.961		
8 MINÉRAI DE FER			0	0	9.825	13.580	23.405	5.552	25.397	34.949	19.377	38.977	58.354	19.377	38.977	58.354		
9 PYRITE, PYRITE CALCINÉE			0	0	414	721	1.135	1.639	1.651	3.290	2.053	2.372	4.425	2.053	2.372	4.425		
10 AUTRES MINÉRAIS		2.474	73.052	75.526	229.416	244.824	474.241	TOTAL	17.900	45.383	256.909	262.725	519.634	259.383	335.776	595.159		
11 FERRAILLE			0	329.441	329.441	687.709	40.533	109.242	795	20.324	21.109	69.495	60.657	130.351	69.495	390.297	459.792	
12 CHARBON		23.611	23.611	3.997	116.371	120.368	4.816	36.005	40.821	1.148	119	1.266	5.964	36.124	42.087	9.961	176.105	186.066
13 PRODUITS SIDÉRURGIQUES			0	0	344.638	330.190	674.818	292.941	339.741	632.682	637.579	669.921	1.307.500	637.579	669.921	1.307.500		
14 PHOSPHATES			0	0	1.124	1.578	2.702	27	18	44	1.150	1.596	2.746	1.150	1.596	2.746		
15 POTASSE			0	322.779	322.779	4.533	3.669	8.202	44	44	4.577	3.669	8.246	327.355	3.669	331.024		
16 ENGRAIS NATURELS/ARTIFICIELS		9.116	9.116	4.000	53.434	14.385	67.818	3.717	515	4.232	57.151	14.899	72.050	57.151	28.016	85.167		
17 PRODUITS CHIMIQUES	262.437	768.674	1.031.111	58.498	58.498	2.022.803	1.390.633	3.413.437	61.077	34.754	95.841	2.083.861	1.425.397	3.509.278	2.346.317	2.252.570	4.598.887	
18 CIMENT ET CLINKER			0	373.004	31.105	404.109	21.930	15.797	37.727	29.335	3.988	33.293	91.255	19.755	71.020	404.269	59.860	473.129
19 BOIS			0	0	112.665	86.511	199.177	5.003	4.259	9.262	117.669	90.770	208.439	117.669	90.770	208.439		
20 AUTRES MATÉRIAUX DE CONSTRUCTION			0	0	356.619	349.363	705.981	47.433	10.689	58.122	404.051	360.052	764.103	404.051	360.052	764.103		
21 CÉRÉALES ET FARINES			0	345.086	345.086	85.507	77.721	163.229	562	113.370	96.315	78.262	174.597	96.315	423.368	519.683		
22 GRAINES ET FARINE DE SOJA			0	2.158	1.674.418	1.676.577	587	5.820	6.406	392	50	443	979	5.870	6.849	3.138	1.680.288	1.683.426
23 FRUITS, LÉGUMES, LÉGUMES SECS			0	5.896	5.896	129.626	228.470	358.096	70.099	71.107	141.206	199.725	299.577	499.302	199.725	305.473	505.198	
24 VINS, BOISSONS, ALCOOLS ET DÉRIVÉS	4.783	10.587	15.370	0	324.155	84.321	408.476	149.530	6.962	156.492	473.685	91.283	564.968	478.468	101.871	580.339		
25 SEL COMMUN			0	84.572	29.803	114.375	9.371	5.070	14.441	793	152	945	18.164	5.222	15.386	94.796	35.025	129.760
26 PAPIER ET PÂTE			0	0	1.014.897	293.858	1.308.754	55.216	111.096	166.312	1.070.112	404.953	1.475.066	1.070.112	404.953	1.475.066		
27 CONSERVES			0	0	54.941	77.901	132.843	4.362	597	4.979	59.323	78.498	137.822	59.323	78.498	137.822		
28 TABAC, CAFÉ ET CACAO			0	0	126.751	356.639	483.390	703	94	797	127.454	356.733	484.187	127.454	356.733	484.187		
29 HUILES ET GRAISSES	234.131	356.120	590.251	0	111.581	40.049	151.630	110.032	15.477	125.509	221.613	55.526	277.139	455.744	411.646	867.390		
30 AUTRES PRODUITS ALIMENTAIRES			0	0	559.960	344.449	904.409	480.142	76.358	556.500	1.040.102	420.807	1.460.909	1.040.102	428.807	1.476.910		
31 MACHINES ET PIÈCES DE RECHANGE	8.000	8.000	16.000	0	12	612.781	885.024	1.297.805	92.119	55.929	148.048	704.901	740.953	1.445.853	704.912	740.953	1.445.865	
32 AUTOMOBILES ET PIÈCES			0	0	190.790	189.937	370.726	509.361	304.090	813.451	700.151	491.027	1.191.178	700.151	491.027	1.191.178		
33 PÊCHE CONGELÉE			0	0	7.682	23.704	31.386	380	65	445	8.062	23.769	31.831	8.062	23.769	31.831		
34 AUTRES MARCHANDISES	0	0	0	0	1.146.404	1.751.604	2.898.008	1.198.005	662.369	1.860.375	2.344.409	2.413.973	4.758.383	2.344.409	2.413.973	4.758.383		
35 GAZ NATUREL	5.089.424	5.089.424	0	0	512	82	593	3.967	95	4.061	4.478	176	4.655	4.478	5.089.600	5.094.078		
36 AUTRES PRODUITS MÉTALLURGIQUES			0	0	65.526	122.985	188.511	3.566	2.176	5.742	69.092	125.161	194.253	69.092	125.161	194.253		
37 ALIMENTS POUR ANIMAUX ET FOURRAGE			0	85.553	85.553	662.901	44.420	697.322	21.234	4.307	25.541	674.135	48.728	722.863	759.688	48.728	806.416	
38 TARE DES PLATES-FORMES ET WAGONS (RO-RO)			0	0	3.587	2.978	6.565	1.861.308	1.738.289	3.599.597	1.864.895	1.741.267	3.606.162	1.864.895	1.741.267	3.606.162		
39 TARE DES CONTENEURS			0	0	1.957.388	1.950.642	3.908.030	250	634	1.084	1.957.638	1.951.676	3.909.114	1.957.638	1.951.676	3.909.114		
TOTAL	686.715	10.871.441	11.558.156	874.548	2.667.669	3.542.218	10.342.477	8.844.971	19.197.449	5.078.924	3.510.207	8.589.131	15.421.401	12.355.178	27.776.580	16.882.665	25.894.289	42.876.954

4.3.7.3. Classement des marchandises en transit selon leur nature

Marchandises	Cabotage			International			Total		
	Charg.	Décharg.	Total	Charg.	Décharg.	Total	Charg.	Décharg.	Total
1 PÉTROLE BRUT			0	161	152	313	161	152	313
2 MAZOUT		2.143	2.143	159	88	247	159	2.231	2.390
3 GAS-OIL		205	205	71.871		71.871	71.871	205	72.076
4 ESSENCE	1.709		1.709	74.037		74.037	75.746	0	75.746
5 ASPHALTE			0	367	402	769	367	402	769
6 AUTRES PRODUITS PÉTROLIERS			0	15.311	16.017	31.328	15.311	16.017	31.328
7 GAZ ÉNERGÉTIQUES ISSUS DU PÉTROLE			0	2.189	2.232	4.421	2.189	2.232	4.421
8 MINÉRAI DE FER			0	9.330	11.232	20.562	9.330	11.232	20.562
9 PYRITE, PYRITE CALCINÉE			0	394	418	812	394	418	812
10 AUTRES MINÉRAIS			0	104.223	109.115	213.338	104.223	109.115	213.338
11 FERRAILLE	25	2	26	26.813	24.392	51.205	26.838	24.393	51.231
12 CHARBON			0	7.732	3.771	11.503	7.732	3.771	11.503
13 PRODUITS SIDÉRURGIQUES	50		50	189.822	190.144	379.966	189.873	190.144	380.016
14 PHOSPHATES			0	990	1.071	2.062	990	1.071	2.062
15 POTASSE			0	1.823	2.123	3.946	1.823	2.123	3.946
16 ENGRAIS NATURELS/ARTIFICIELS			0	9.986	10.454	20.440	9.986	10.454	20.440

Marchandises	Cabotage			International			Total		
	Charg.	Décharg.	Total	Charg.	Décharg.	Total	Charg.	Décharg.	Total
17 PRODUITS CHIMIQUES	45	88	133	576.615	536.250	1.112.865	576.660	536.338	1.112.998
18 CIMENT ET CLINKER			0	15.533	15.568	31.101	15.533	15.568	31.101
19 BOIS			0	69.399	68.651	138.050	69.399	68.651	138.050
20 AUTRES MATÉRIAUX DE CONSTRUCTION		8	8	222.111	232.341	454.453	222.111	232.349	454.461
21 CÉRÉALES ET FARINES			0	68.156	63.769	131.925	68.156	63.769	131.925
22 GRAINES ET FARINE DE SOJA			0	514	514	1.029	514	514	1.029
23 FRUITS, LÉGUMES, LÉGUMES SECS	428	428	855	73.040	76.693	149.733	73.468	77.121	150.588
24 VINS, BOISSONS, ALCOOLS ET DÉRIVÉS			0	42.025	43.491	85.516	42.025	43.491	85.516
25 SEL COMMUN			0	1.615	1.692	3.306	1.615	1.692	3.306
26 PAPIER ET PÂTE			0	168.134	167.572	335.706	168.134	167.572	335.706
27 CONSERVES			0	37.301	37.059	74.360	37.301	37.059	74.360
28 TABAC, CAFÉ ET CACAO			0	80.324	80.505	160.829	80.324	80.505	160.829
29 HUILES ET GRAISSES			0	63.196	25.169	88.364	63.196	25.169	88.364
30 AUTRES PRODUITS ALIMENTAIRES	18		18	264.897	263.403	528.299	264.915	263.403	528.318
31 MACHINES ET PIÈCES DE RECHANGE	68	50	118	243.919	246.794	490.713	243.987	246.844	490.831
32 AUTOMOBILES ET PIÈCES	2	1	4	109.810	113.056	222.866	109.812	113.057	222.869
33 PÊCHE CONGELÉE			0	6.796	7.368	14.163	6.796	7.368	14.163
34 AUTRES MARCHANDISES	13	0	13	580.445	600.577	1.181.022	580.458	600.577	1.181.035
35 GAZ NATUREL			0	14	14	28	14	14	28
36 AUTRES PRODUITS MÉTALLURGIQUES			0	28.047	30.661	58.708	28.047	30.661	58.708
37 ALIMENTS POUR ANIMAUX ET FOURRAGE			0	28.218	26.637	54.856	28.218	26.637	54.856
38 TARE DES PLATES-FORMES ET WAGONS (RO-RO)	93	80	173	4.231	4.758	8.988	4.324	4.838	9.162
39 TARE DES CONTENEURS	225	8.678	8.904	555.162	713.871	1.269.033	555.387	722.549	1.277.937
TOTAL	2.677	11.683	14.359	3.754.710	3.728.023	7.482.732	3.757.386	3.739.705	7.497.092

4.3.7.4. Classement des marchandises selon leur catégorie NST-2000

4.4. Trafic intérieur

4.5. Avitaillement

Avitaillement	Tonnes
Combustible liquide	747.713
Eau	313.010
Glace	
Provisions	47.487
Divers	
Total	1.108.210

4.6. Pêche

	Poids (kg)	Valeur lors de la 1ère vente (€)
Mollusques	19.418	73.015
Crustacés	97.215	2.270.279
Poisson	2.606.712	5.447.908
TOTAL PÊCHE FRAÎCHE	2.723.344	7.791.201
Morue verte		
TOTAL PÊCHE	2.723.344	7.791.201

4.7. Trafic de conteneurs

4.7.1. Conteneurs de 20 pieds

	Cabotage		International		Total	
	Nombre	Tonnes	Nombre	Tonnes	Nombre	Tonnes
EMBARQUÉS	24.432	204.870	239.336	3.798.032	263.768	4.002.902
Pleins	12.417	180.263	190.785	3.699.318	203.202	3.879.580
Vides	12.015	24.607	48.551	98.714	60.566	123.321
DÉBARQUÉS	12.414	46.127	251.646	4.007.653	264.060	4.053.780
Pleins	1.854	24.237	212.738	3.928.508	214.592	3.952.745
Vides	10.560	21.890	38.908	79.146	49.468	101.036
Total	36.846	250.997	490.982	7.805.685	527.828	8.056.682
Pleins	14.271	204.500	403.523	7.627.825	417.794	7.832.325
Vides	22.575	46.497	87.459	177.860	110.034	224.357

4.7.2. Conteneurs de plus de 20 pieds

	Cabotage		International		Total	
	Nombre	Tonnes	Nombre	Tonnes	Nombre	Tonnes
EMBARQUÉS	35.014	652.552	318.943	5.687.024	353.957	6.339.575
Pleins	33.983	648.346	252.519	5.421.575	286.502	6.069.922
Vides	1.031	4.205	66.424	265.448	67.455	269.654
DÉBARQUÉS	35.181	226.200	316.341	4.564.991	351.522	4.791.191
Pleins	7.557	112.146	238.183	4.252.503	245.740	4.364.649
Vides	27.624	114.054	78.158	312.488	105.782	426.542
Total	70.195	878.752	635.284	10.252.014	705.479	11.130.766
Pleins	41.540	760.492	490.702	9.674.078	532.242	10.434.571
Vides	28.655	118.260	144.582	577.936	173.237	696.196

4.7.3. Total des conteneurs de 20 pieds ou plus

	Cabotage		International		Total	
	Nombre	Tonnes	Nombre	Tonnes	Nombre	Tonnes
EMBARQUÉS	59.446	857.422	558.279	9.485.055	617.725	10.342.477
Pleins	46.400	828.609	443.304	9.120.893	489.704	9.949.502
Vides	13.046	28.813	114.975	364.162	128.021	392.975
DÉBARQUÉS	47.595	272.327	567.987	8.572.644	615.582	8.844.971
Pleins	9.411	136.383	450.921	8.181.011	460.332	8.317.394
Vides	38.184	135.944	117.066	391.634	155.250	527.578
Total	107.041	1.129.749	1.126.266	18.057.700	1.233.307	19.187.449
Pleins	55.811	964.992	894.225	17.301.904	950.036	18.266.896
Vides	51.230	164.757	232.041	755.796	283.271	920.553

4.7.4. Conteneurs de 20 pieds ou plus en transit

	Cabotage		International		Total	
	Nombre	Tonnes	Nombre	Tonnes	Nombre	Tonnes
EMBARQUÉS	65	590	181.891	3.434.187	181.956	3.434.776
Pleins	20	432	162.406	3.371.359	162.426	3.371.791
Vides	45	158	19.485	62.828	19.530	62.985
DÉBARQUÉS	2.258	8.989	225.638	3.639.868	227.896	3.648.856
Pleins	15	372	165.647	3.429.365	165.662	3.429.737
Vides	2.243	8.616	59.991	210.503	62.234	219.119
Total	2.323	9.578	407.529	7.074.054	409.852	7.083.632
Pleins	35	804	328.053	6.800.724	328.088	6.801.528
Vides	2.288	8.774	79.476	273.331	81.764	282.105

4.7.5. Total des conteneurs EVP

	Cabotage		International		Total	
	Nombre	Tonnes	Nombre	Tonnes	Nombre	Tonnes
EMBARQUÉS	97.664	857.422	877.714	9.485.055	975.378	10.342.477
Pleins	83.556	828.609	695.910	9.120.893	779.467	9.949.502
Vides	14.108	28.813	181.804	364.162	195.912	392.975
DÉBARQUÉS	85.558	272.327	884.797	8.572.644	970.355	8.844.971
Pleins	17.732	136.383	689.511	8.181.011	707.243	8.317.394
Vides	67.827	135.944	195.286	391.634	263.112	527.578
Total	183.222	1.129.749	1.762.510	18.057.700	1.945.733	19.187.449
Pleins	101.288	964.992	1.385.421	17.301.904	1.486.709	18.266.896
Vides	81.935	164.757	377.089	755.796	459.024	920.553

4.7.6. Conteneurs EVP en transit

	Cabotage		International		Total	
	Nombre	Tonnes	Nombre	Tonnes	Nombre	Tonnes
EMBARQUÉS	107	590	277.045	3.434.187	277.152	3.434.776
Pleins	31	432	245.768	3.371.359	245.799	3.371.791
Vides	76	158	31.277	62.828	31.353	62.985
DÉBARQUÉS	4.151	8.989	356.705	3.639.868	360.856	3.648.856
Pleins	29	372	251.318	3.429.365	251.347	3.429.737
Vides	4.122	8.616	105.387	210.503	109.509	219.119
Total	4.258	9.578	633.749	7.074.054	638.007	7.083.632
Pleins	60	804	497.086	6.800.724	497.146	6.801.528
Vides	4.198	8.774	136.664	273.331	140.862	282.105

4.7.7. Classement des marchandises conteneurisées selon leur nature

Marchandises	Cabotage			International			Total		
	Charg.	Décharg.	Total	Charg.	Décharg.	Total	Charg.	Décharg.	Total
1 PÉTROLE BRUT	6	0	6	594	240	834	601	240	840
2 MAZOUT	1.147	46	1.193	6.203	130	6.333	7.350	176	7.526
3 GAS-OIL	15		15	547	1	548	562	1	563
4 ESSENCE	37		37	145	60	205	182	60	242
5 ASPHALTE	19	1	20	778	465	1.243	797	466	1.263
6 AUTRES PRODUITS PÉTROLIERS	1.405	291	1.696	35.539	23.872	59.412	36.944	24.163	61.108
7 GAZ ÉNERGÉTIQUES ISSUS DU PÉTROLE	3.067	19	3.086	7.099	9.397	16.495	10.166	9.416	19.581
8 MINÉRAI DE FER	157	6	163	9.668	13.574	23.242	9.825	13.580	23.405
9 PYRITE, PYRITE CALCINÉE			0	414	721	1.135	414	721	1.135
10 AUTRES MINÉRAIS	8.202	2.396	10.598	221.214	242.428	463.642	229.416	244.824	474.241
11 FERRAILLE	36	8.125	8.161	68.674	32.407	101.081	68.709	40.533	109.242
12 CHARBON	56	147	204	4.760	35.857	40.617	4.816	36.005	40.821
13 PRODUITS SIDÉRGUQUES	21.755	315	22.070	322.883	329.865	652.748	344.638	330.180	674.818
14 PHOSPHATES	7	7	13	1.117	1.572	2.688	1.124	1.578	2.702
15 POTASSE	40		40	4.493	3.669	8.161	4.533	3.669	8.202
16 ENGRAIS NATURELS/ARTIFICIELS	3.071	5	3.076	50.363	14.379	64.742	53.434	14.385	67.818
17 PRODUITS CHIMIQUES	122.993	1.400	124.393	1.899.810	1.389.233	3.289.044	2.022.803	1.390.633	3.413.437
18 CIMENT ET CLINKER	809		809	21.121	15.797	36.919	21.930	15.797	37.727
19 BOIS	2.485	660	3.144	110.180	85.852	196.032	112.665	86.511	199.177
20 AUTRES MATÉRIAUX DE CONSTRUCTION	17.307	557	17.863	339.312	348.806	688.118	356.619	349.363	705.981
21 CÉRÉALES ET FARINES	4.091	40	4.132	81.415	77.681	159.096	85.507	77.721	163.228
22 GRAINES ET FARINE DE SOJA	38		38	549	5.820	6.368	587	5.820	6.406
23 FRUITS, LÉGUMES, LÉGUMES SECS	17.032	38.398	55.430	112.594	190.072	302.666	129.626	228.470	358.096
24 VINS, BOISSONS, ALCOOLS ET DÉRIVÉS	81.235	3.686	84.921	242.920	80.635	323.555	324.155	84.321	408.476
25 SEL COMMUN	869	2	871	8.502	5.068	13.571	9.371	5.070	14.441
26 PAPIER ET PÂTE	43.672	14.120	57.792	971.225	279.737	1.250.962	1.014.897	293.858	1.308.754
27 CONSERVES	5.489	47	5.536	49.452	77.854	127.306	54.941	77.901	132.843

Marchandises	Cabotage			International			Total		
	Charg.	Décharg.	Total	Charg.	Décharg.	Total	Charg.	Décharg.	Total
28 TABAC, CAFÉ ET CACAO	11.005	675	11.681	115.746	355.963	471.709	126.751	356.639	483.390
29 HUILES ET GRAISSES	5.674	1.151	6.825	105.907	38.898	144.805	111.581	40.049	151.630
30 AUTRES PRODUITS ALIMENTAIRES	65.402	3.795	69.196	494.559	340.654	835.213	559.960	344.449	904.409
31 MACHINES ET PIÈCES DÉTACHÉES	31.869	4.565	36.434	580.913	680.458	1.261.371	612.781	685.024	1.297.805
32 AUTOMOBILES ET PIÈCES	4.435	522	4.958	186.355	186.414	372.769	190.790	186.937	377.726
33 PÊCHE CONGELÉE	183	10	194	7.499	23.693	31.192	7.682	23.704	31.386
34 AUTRES MARCHANDISES	133.765	19.631	153.395	1.012.639	1.731.973	2.744.613	1.146.404	1.751.604	2.898.008
35 GAZ NATUREL	156	5	161	356	77	433	512	82	593
36 AUTRES PRODUITS MÉTALLURGIQUES	1.804	48	1.852	63.722	122.937	186.659	65.526	122.985	188.511
37 ALIMENTS SECS POUR ANIMAUX ET FOURRAGE	71.751	196	71.947	581.150	44.225	625.375	652.901	44.420	697.322
38 TARE DES PLATES-FORMES ET WAGONS (RO-RO)	77	1	78	3.510	2.977	6.487	3.587	2.978	6.565
39 TARE DES CONTENEURS	196.262	171.460	367.722	1.761.127	1.779.182	3.540.308	1.957.388	1.950.642	3.908.030
TOTAL	857.422	272.327	1.129.749	9.485.055	8.572.644	18.057.700	10.342.477	8.844.971	19.187.449

4.8. Résumé général du trafic maritime

4.8.1. Tableau récapitulatif n° 1

Postes	Poids en tonnes	
	Partiel	Total
VRACS LIQUIDES		11.558.156
Produits pétroliers	4.901.101	
Gaz naturel	5.094.078	
Autres liquides	1.562.977	
VRACS SOLIDES		3.542.218
MARCHANDISES DIVERSES		27.776.580
TRAFIC INTÉRIEUR		-
AVITAILLEMENT		1.108.210
Produits pétroliers	747.713	
Autres	360.497	
PÊCHE FRAÎCHE		2.723
TOTAL		43.987.887

4.8.2. Tableau récapitulatif n° 2 (pêche fraîche, trafic intérieur et avitaillement compris)

Postes	Poids en tonnes
Marchandises embarquées	18.090.875
Marchandises débarquées	25.897.012
Marchandises transbordées	-
Total	43.987.887

4.8.3. Tableau récapitulatif n° 3

Postes	Poids en tonnes	
	Partiel	Totales
INTERNATIONAL		36.760.909
Importations	23.154.959	
Exportations	13.605.951	
Transbordements		-
CABOTAGE		6.116.045
PÊCHE FRAÎCHE, AVITAILLEMENT ET TRAFIC INTÉRIEUR		1.110.933
TOTAL		43.987.887

4.9. Trafic terrestre

Moyen de transport utilisé pour entrer ou sortir de la zone de services du Port	Poids en tonnes		
	Chargé sur navires	Déchargé des navires	Total
RAIL	1.000.854	327.984	1.328.838
ROUTE	12.271.912	16.719.739	28.991.651
CONDUITES	313.010	5.109.584	5.422.594
AUTRES	-	-	0
TOTAL TRANSPORT TERRESTRE	13.585.776	22.157.307	35.743.083
SANS TRANSPORT TERRESTRE	4.505.099	3.739.705	8.244.805
TOTAL	18.090.875	25.897.012	43.987.887



5 Utilisation du Port

Ce chapitre décrit l'activité du Port de Barcelone en 2010 à partir d'une optique différente de celle du chapitre antérieur. Il contient des données sur l'utilisation des différentes installations portuaires, qui vont des marchandises embarquées et débarquées sur chaque quai, au nombre et au tonnage des navires entrés en cale sèche, en passant par la somme des longueurs des navires amarrés au cors de l'année 2010.

INTRODUCTION

- 5.1. Utilisation des quais (t)**
- 5.2. Bassins**
- 5.3. Postes d'amarrage**
- 5.4. Postes à quai**
- 5.5. Occupation de la surface (t/jour)**
- 5.6. Équipements mécaniques terrestres**
 - 5.6.1. Grues**
- 5.7. Chariots élévateurs**
- 5.8. Convoyeurs à bande**
- 5.9. Pelles mécaniques**
- 5.10. Locotracteurs**
- 5.11. Wagons**
- 5.12. Camions**
- 5.13. Bascules**
- 5.14. Grues flottantes**
- 5.15. Remorqueurs**
- 5.16. Cales d'échouage**
- 5.17. Descriptif des terminaux et des quais**
- 5.18. Dock flottant**
- 5.19. Allèges**
- 5.20. Cale sèche**

5 Utilisation du Port

5.1. Utilisation des quais (t)

Quai	Conditionnement	Embarquées (tonnes)	Debarquées (tonnes)	Total (tonnes)
00A ADOSSAT 0	Vracs solides		18.310	18.310
00A ADOSSAT 0	March. diverses	5.165	232	5.397
00A ADOSSAT 0	Total quai	5.165	18.542	23.707
01C (BAJA)	March. diverses	23.634	9.704	33.337
01C (BAJA)	Total quai	23.634	9.704	33.337
01D ADOSSAT D	Vracs liquides	35		35
01D ADOSSAT D	Vracs solides	12		12
01D ADOSSAT D	March. diverses	791.369	390.336	1.181.705
01D ADOSSAT D	Total quai	791.416	390.336	1.181.752
01E ADOSSAT E	March. diverses	99.043	52.617	151.660
01E ADOSSAT E	Total quai	99.043	52.617	151.660
06C CATALUNYA (NORD)	March. diverses	4		4
06C CATALUNYA (NORD)	Total quai	4		4
17B DRASSANES B	March. diverses	217	197	415
17B DRASSANES B	Total quai	217	197	415
18A BARCELONA (NORD)	March. diverses	316.565	148.744	465.309
18A BARCELONA (NORD)	Total quai	316.565	148.744	465.309
18C BARCELONA (SUD)	Vracs liquides	130		130
18C BARCELONA (SUD)	March. diverses	501.563	255.551	757.114
18C BARCELONA (SUD)	Total quai	501.693	255.551	757.244
19A SANT BERTRAN A	Vracs liquides	5		5
19A SANT BERTRAN A	March. diverses	599.980	426.701	1.026.681
19A SANT BERTRAN A	Total quai	599.985	426.701	1.026.686
19B SANT BERTRAN B	March. diverses	350.956	224.671	575.626
19B SANT BERTRAN B	Total quai	350.956	224.671	575.626
20A PONENT (NORD)	Vracs liquides	1.152		1.152
20A PONENT (NORD)	March. diverses	939.960	674.542	1.614.502
20A PONENT (NORD)	Total quai	941.112	674.542	1.615.654
20C PONENT (EST)	March. diverses		3.170	3.170
20C PONENT (EST)	Total quai		3.170	3.170
20D PONENT (SUD)	Vracs liquides	199		199
20D PONENT (SUD)	March. diverses	910.283	686.778	1.597.061
20D PONENT (SUD)	Total quai	910.482	686.778	1.597.260
21A COSTA	Vracs liquides	570		570
21A COSTA	March. diverses	341.455	254.317	595.772
21A COSTA	Total quai	342.025	254.317	596.342
22A CONTRADIC (NORD)	Vracs liquides	2.625		2.625
22A CONTRADIC (NORD)	Vracs solides	407.350		407.350
22A CONTRADIC (NORD)	Total quai	409.975		409.975
22B CONTRADIC (EST)	Vracs solides		1.140.486	1.140.486
22B CONTRADIC (EST)	Total quai		1.140.486	1.140.486
22C CONTRADIC (SUD)	Vracs liquides	12.520		12.520
22C CONTRADIC (SUD)	Vracs solides	413.889	478.021	891.910
22C CONTRADIC (SUD)	March. diverses	1.844	1.244	3.088
22C CONTRADIC (SUD)	Total quai	428.253	479.266	907.518
23A OEST	Vracs liquides	80.050		80.050
23A OEST	Vracs solides		220.128	220.128
23A OEST	March. diverses		40.812	40.812

Quai	Conditionnement	Embarquées (tonnes)	Debarquées (tonnes)	Total (tonnes)
23A OEST	Total quai	80.050	260.940	340.990
24A SUD (NORD)	March. diverses	79.763	26.893	106.656
24A SUD (NORD)	Total quai	79.763	26.893	106.656
24B SUD (EST)	March. diverses	811.946	95.318	907.264
24B SUD (EST)	Total quai	811.946	95.318	907.264
24X SUD (ESPERA)	March. diverses	3.772.429	3.726.601	7.499.030
24X SUD (ESPERA)	Total quai	3.772.429	3.726.601	7.499.030
25C (BAJA)	Vracs liquides		2.502	2.502
25C (BAJA)	Total quai		2.502	2.502
25D (BAJA)	Vracs liquides	10.594	298.450	309.045
25D (BAJA)	Total quai	10.594	298.450	309.045
26A ALVAREZ DE LA CAMPA A	Vracs liquides	68.449	1.259.877	1.328.326
26A ALVAREZ DE LA CAMPA A	Vracs solides	36.733	681.228	717.960
26A ALVAREZ DE LA CAMPA A	Total quai	105.182	1.941.104	2.046.286
26B (BAJA)	Vracs liquides	12.000		12.000
26B (BAJA)	Vracs solides	16.565	123.420	139.984
26B (BAJA)	Total quai	28.565	123.420	151.984
29A PRINCEP D'ESPANYA	March. diverses	5.253.750	4.845.680	10.099.430
29A PRINCEP D'ESPANYA	Total quai	5.253.750	4.845.680	10.099.430
30A DARSENA SUD A	March. diverses	125.633	213.553	339.186
30A DARSENA SUD A	Total quai	125.633	213.553	339.186
30B DARSENA SUD B	March. diverses	104.565	40.654	145.219
30B DARSENA SUD B	Total quai	104.565	40.654	145.219
30C DARSENA SUD C	March. diverses	124.536	97.186	221.722
30C DARSENA SUD C	Total quai	124.536	97.186	221.722
31A DARSENA INTERIOR A	March. diverses	195.414	126.067	321.481
31A DARSENA INTERIOR A	Total quai	195.414	126.067	321.481
31B DARSENA INTERIOR B	March. diverses	69.901	13.532	83.433
31B DARSENA INTERIOR B	Total quai	69.901	13.532	83.433
31C DARSENA INTERIOR C	March. diverses	1.427	75	1.501
31C DARSENA INTERIOR C	Total quai	1.427	75	1.501
32A INFLAMABLES A	Vracs liquides	24.953	2.309.620	2.334.573
32A INFLAMABLES A	Total quai	24.953	2.309.620	2.334.573
32B INFLAMABLES B	Vracs liquides	2.500	132.077	134.577
32B INFLAMABLES B	Total quai	2.500	132.077	134.577
32C INFLAMABLES C	Vracs liquides	32.150	267.288	299.438
32C INFLAMABLES C	Total quai	32.150	267.288	299.438
32D INFLAMABLES D	Vracs liquides	4.696	264.979	269.675
32D INFLAMABLES D	March. diverses		0	0
32D INFLAMABLES D	Total quai	4.696	264.980	269.675
32E INFLAMABLES E	Vracs liquides	214.080	337.916	551.996
32E INFLAMABLES E	Vracs solides		6.078	6.078
32E INFLAMABLES E	Total quai	214.080	343.993	558.074
32F INFLAMABLES F	Vracs liquides	220.007	906.961	1.126.967
32F INFLAMABLES F	Total quai	220.007	906.961	1.126.967
32G INFLAMABLES G	Vracs liquides		2.348	2.348
32G INFLAMABLES G	Total quai		2.348	2.348
32H INFLAMABLES H	Vracs liquides		465.646	465.646
32H INFLAMABLES H	Total quai		465.646	465.646
33C NOU CONTRADIC C	Vracs liquides		4.623.778	4.623.778
33C NOU CONTRADIC C	March. diverses		3	3
33C NOU CONTRADIC C	Total quai		4.623.781	4.623.781
TOTAL		16.982.665	25.894.289	42.876.954

5.2. Bassins

Nombre de navires au mouillage	-
Jauge brute des navires au mouillage	-
Jauge brute par jour de mouillage	-

5.3. Postes d'amarrage

Nombre de navires à l'amarre	
Jauge brute des navires amarrés	
Jauge brute par jour d'amarrage	

5.4. Postes à quai

Nombre de navires à quai	8.486
Longueur totale d'accostage (en mètres)	1.509.509
Longueur d'accostage par jour (en mètres)	4.136

5.5. Occupation de la surface (t/jour)

Zones	Non couvertes (m ² /jour)	Couvertes et ouvertes (m ² /jour)	Fermées (m ² /jour)	Total (m ² /jour)
Quais	1.901,40	245,86		2.147,26
Autres				
TOTAL	1.901,40	245,86		2.147,26

5.6. Équipements mécaniques terrestres

5.6.1. Grues

Types de grues	À Crochet		À Godet		Total	
	Heures	Tonnes	Heures	Tonnes	Heures	Tonnes
GRUES D'ENTREPRISES PRIVÉES						
> 40 t	0	0	289	46.609	289	46.609
> 100 t	1.400	248.000	1.720	489.141	3.120	737.141
TOTAL GRUES D'ENTREPRISES PRIVÉES	1.400	248.000	2.009	535.750	3.409	783.750

5.7. Chariots élévateurs

Durée d'utilisation (en heures)	-
---------------------------------	---

5.8. Convoyeurs à bande

Durée d'utilisation (en heures)

-

5.9. Pelles mécaniques

Durée d'utilisation (en heures)

-

5.10. Locotracteurs

Durée d'utilisation (en heures)

-

5.11. Wagons

Nombre de wagons transportés

-

5.12. Camions

Nombre de camions ayant pénétré dans le Port

-

5.13. Bascules

Nombre de pesées

-

Poids (en tonnes)

-

5.14. Grues flottantes

Nombre d'utilisations

-

Durée (en heures)

-

5.15. Remorqueurs

Nombre d'utilisations

-

Durée (en heures)

-

5.16. Cales d'échouage

Nombre de mises à l'eau	-
Poids (en tonnes)	-

5.17. Descriptif des terminaux et des quais

5.18. Dock flottant

Nombre de navires	5
Jauge brute	14.766

5.19. Allèges

Nombre d'utilisations	-
Durée (en heures)	-

5.20. Cale sèche

Nombre de navires	5
Jauge brute	195.828



6 Travaux

Dans ce chapitre figurent les investissements en travaux réalisés totalement ou partiellement en 2010 par l’Autorité Portuaire de Barcelone. On trouvera également une description des principaux travaux.



Les travaux d'extension du Port de Barcelone sont cofinancés par le Fonds de cohésion de l'Union européenne

INTRODUCTION

6.1. Travaux en cours ou achevés pendant l'année

6.2. Principaux travaux

6 Travaux

6.1. Travaux terminés ou en cours d'exécution

N.	Code d'investissement	Intitulé des travaux	Budget disponible approuvé	Certifié au 31/12/2009	Travaux exécutés en 2010	Certifié à l'origine	État d'avancement au 31/12/2010
1	PBN1B2053E001	SURÉLEVATION DE LA CHAUSSÉE DU TERMINAL AUTOTERMINAL	5.104.426,24	0,00	2.153.122,63	2.153.122,63	En cours
2	PBN1A9066E001	REMPLACEMENT DE L'ALIGNEMENT DU MODULE 1 DU QUAI ADOSSAT	2.980.243,83	2.889.583,33	90.660,50	2.980.243,83	Achevé
3	PBN1A3020E001	POSTE D'AMARRAGE POUR VRAQUIERS LIQUIDES SUR LE FLANC NORD-OUEST DU QUAI INFLAMABLES	7.220.617,96	3.774.332,71	2.544.377,54	6.318.710,25	Achevé
4	PBN1A3033E001	MUSOIR DU QUAI CONTRADIC - ERGRANSA	4.029.236,85	3.369.433,90	659.802,94	4.029.236,84	Achevé
5	PBN1A3348E001	RÉAMÉNAGEMENT DU QUAI PRAT	80.398.526,62	76.027.711,70	2.755.793,15	78.783.504,85	Achevé
6	PBN1C9019E001	BÂTIMENT DU POSTE D'INSPECTION AUX FRONTIÈRES (PIF)	6.075.721,49	0,00	3.204.268,93	3.204.268,93	En cours
7	PBN1A3021E001	EXTENSION DE LA STRUCTURE D'AMARRAGE RO-RO SUR LE QUAI COSTA	853.029,85	0,00	853.029,85	853.029,85	Achevé
8	PBN1B2001E001	AMÉNAGEMENT DE LA ROCADE (2010)	707.500,00	0,00	707.500,00	707.500,00	Achevé
9	PBN1A4014E001	EXTENSION DU QUAI ADOSSAT 2ème PHASE B	42.201.368,91	4.663.960,52	703.361,06	5.367.321,58	En cours
10	PBN1A3028E001	EXTENSION DU QUAI SUD	40.316.652,86	19.643.337,69	17.797.078,60	37.440.416,29	En cours
11	PBN1B1003E001	AMÉNAGEMENT DE LA LIGNE D'AMARRAGE DU QUAI PRAT (ZONE SUD)	4.316.967,71	101.101,00	3.760.382,11	3.861.483,11	En cours
12	PBN1A4043E001	COUCHE DE PROTECTION ET DE DRAINAGE SUR L'ESPLANADE DU QUAI PRAT - PHASE I (caissons 10 à 25)	2.948.435,67	0,00	2.070.158,85	2.070.158,85	En cours
13	PBN1G2359F001	POSE DE GÉODRAINS SUR LE QUAI PRAT - PHASE I (caissons 10 à 25)	3.086.860,00	0,00	2.001.669,77	2.001.669,77	En cours
14	PBN1A9057E001	RENFORCEMENT DES BLOCS DU QUAI DE BARCELONE - ALIGNEMENT SUD - PHASE I	1.839.145,30	0,00	124.952,82	124.952,82	En cours
15	PBN1A9059E001	INSTALLATION DE CANALISATIONS DEPUIS LE QUAI D'AMARRAGE DES VRAQUIERS LIQUIDES	1.293.886,90	0,00	1.293.886,90	1.293.886,90	Achevé
16	PBN1A9062E001	AMÉNAGEMENT DE LA PASSERELLE À LA GARE MARITIME "C"	2.238.460,05	805.105,01	1.431.238,73	2.236.343,74	Achevé

N.	Code d'investissement	Intitulé des travaux	Budget disponible approuvé	Certifié au 31/12/2009	Travaux exécutés en 2010	Certifié à l'origine	État d'avancement au 31/12/2010
17	PBN1A3004E001	EXTENSION DE L'ESPLANADE DU TERMINAL PRAT VERS LE SUD	2.264.191,47	1.555.318,70	359.308,18	1.914.626,88	Achevé
18	PBN1B3005E001	AMÉNAGEMENT DE LA RUE 100	3.195.677,88	202.923,39	2.798.320,07	3.001.243,46	Achevé
19	PBN1A2035E001	AMÉLIORATION DE LA DIGUE EST - PHASE I (renforcement promenade Gabriel Roca)	4.610.131,07	0,00	281.457,65	281.457,65	En cours
20	PBN1A2036E001	VOIE FERROVIAIRE QUAI COSTA	2.539.923,00	0,00	58.294,36	58.294,36	En cours
21	PBN1B3010E001	ÉCARTEMENT UIC POUR L'ACCÈS AU TERMINAL DE CONTENEURS DU QUAI PRÍNCIPE DE ESPAÑA	3.903.034,24	0,00	425.561,48	425.561,48	En cours
22	PBN1A4386G001	TRAVAUX D'EXTENSION COMPLÉMENTAIRES DU QUAI ADOSSAT 2ème PHASE B	2.317.245,14	0,00	1.718.025,30	1.718.025,30	En cours
23	PBN1A9578E001	EXTENSION DU TERMINAL FERROVIAIRE VERS LE QUAI SUD - PHASE I	306.191,19	0,00	235.442,59	235.442,59	En cours
24		AUTRES			7.396.583,57		
TRAVAUX A GROS BUDGET			224.747.474,23	113.032.807,95	55.424.277,58	161.060.501,96	
SOLDES DE LIQUIDATION ET RÉVISION DES PRIX					903.481,30		
TRAVAUX À PETIT BUDGET					4.477.602,90		
TOTAL					60.805.361,78		

6.2. Brève description des travaux les plus importants

N°	PPEE	APB	Description
1	PBN1B2053E001	OB-GP-M-0401/2001	<p>SURÉLEVATION DE LA CHAUSSÉE DU TERMINAL AUTOTERMINAL</p> <p>L'accès au quai Inflammables suit actuellement un tracé quelque peu tortueux qui oblige à longer le terminal d'automobiles Autoterminal. Afin de jouir d'un accès direct et d'optimiser le passage des véhicules dans l'enceinte portuaire, le Port de Barcelone réalise des travaux de surélévation de la chaussée de la rue 3 au-dessus d'Autoterminal. L'intervention part du rond-point de la porte d'accès 30, au croisement avec la rocade, pour continuer ensuite en ligne droite jusqu'au rond-point d'accès sud au quai Inflammables où se trouve la porte 31. Le tracé traverse une partie des concessions Autoterminal et Setram.</p> <p>Les travaux de construction de cette nouvelle chaussée de 800 m de long, dont un tronçon en surélévation, ont été définis en détail. Les contreforts du tronçon reposent sur des murs de soutènement en terre armée, au-dessus de la concession.</p> <p>La solution envisagée consiste à créer un passage supérieur d'environ 380 m répartis comme suit : 130 mètres de voie entre des murs, suivis de 100 mètres intermédiaires de viaduc dont les piles sont espacées de 25 m, et 150 derniers mètres de voie entre des murs. Le tout fait 16 m de large (quatre voies de 3,5 m de large avec des bas-côtés de 1 m). La nouvelle chaussée culminera à 10 m au-dessus de la cote actuelle du quai, soit un gabarit vertical minimum de 5,30 m.</p>

N°	PPEE	APB	Description
2	PBN1A9066E001	OB-GP-M-0465/2004	<p>REMPLACEMENT DE L'ALIGNEMENT DU MODULE 1 DU QUAI ADOSSAT</p> <p>La zone sud du quai Adossat abrite la darse des lamaneurs et un poste ro-ro desservant les esplanades alentour. Ces alignements de 500 et 600 m ne permettent pas d'amarrer plus d'un navire de grande taille, soit une perte considérable de ligne d'amarrage et d'espace à terre, ainsi qu'une baisse de l'efficacité des opérations portuaires.</p> <p>Il est nécessaire de modifier environ 45 m du quai actuel afin de doter le tronçon d'un alignement droit unique. Pour ce faire, il sera nécessaire d'éliminer le poste ro-ro et de créer un nouveau quai sur la darse des lamaneurs. L'ensemble ainsi créé mesurera environ 1 200 m et permettra l'amarrage simultané de plusieurs grands navires de croisière et porte-conteneurs.</p> <p>Le projet comprend la démolition de la superstructure du système ro-ro, l'extraction de ses enrochements, le renflouage des deux caissons dont il est constitué et leur mouillage dans les eaux du port.</p>
3	PBN1A3020E001	OB-GP-M-0517/2005	<p>POSTE D'AMARRAGE POUR VRAQUIERS LIQUIDES SUR LE FLANC NORD-OUEST DU QUAI INFLAMABLES</p> <p>L'augmentation croissante de la manutention de vrac liquides rend nécessaire la construction d'un nouveau poste d'amarrage pour ce type de navires. Ce projet prévoit, sur le flanc nord-ouest du quai destiné à l'énergie (Inflamables), un poste de déchargement de produits raffinés. Le terminal accueillera des navires de 180 à 275 m de long.</p> <p>Le poste d'amarrage comprend trois structures : une plateforme, deux structures d'accostage (de type duc d'albe) et un accès terrestre. La structure d'amarrage avec les ducs d'albe repose sur des caissons semblables à ceux utilisés pour le quai Prat, phase II.</p> <p>En outre, une voie à écartement mixte (international et ibérique). Le tracé et les caractéristiques fonctionnelles de la voie devront en outre prévoir un futur agrandissement à 6 voies à écartement mixte. L'objectif est un</p>
4	PBN1A3033E001	OB-GP-M-0550/2006	<p>MUSOIR DU QUAI CONTRADIC - ERGRANSA</p> <p>La partie avant (le musoir ou avancée) du quai Contradic, de 240 m de long, comprend deux types de structures : un premier tronçon de 114 m contigu à la contredigue Nord, avec une structure en blocs de béton cyclopéen contenant de grands blocs de pierre ; et le reste du quai, soit 126 m, dont la structure se compose de blocs de béton armé (renforcé par des barres d'acier, afin d'en augmenter la résistance).</p> <p>Le projet consiste à définir les travaux de réaménagement du tronçon en blocs de béton, ainsi que les mesures nécessaires à la bonne exploitation du musoir du quai Contradic.</p>
5	PBN1A3348E001	OB-GP-M-0598/2007	<p>RÉAMÉNAGEMENT DU QUAI PRAT</p> <p>Le quai Prat est l'infrastructure d'accostage la plus importante de l'extension sud du Port de Barcelone. Ce projet de réaménagement porte sur la reconstruction du quai Prat à la suite de l'incident survenu en janvier 2007. 16 des 37 caissons en béton du nouveau mur de quai se sont déplacés (600 m de mur de quai) en raison d'une liquéfaction du sable de remblai.</p> <p>Le principal problème identifié pour entreprendre les réparations, était la difficulté de savoir avec suffisamment de précision quels caissons renflouer et quels caissons démolir, dans quel état se trouvait la structure des caissons susceptibles d'être renfloués et s'ils pourraient être réutilisés. Finalement, presque tous les caissons sont récupérables.</p>
6	PBN1C9019E001	OB-GP-P-0417/2001	<p>BÂTIMENT DU POSTE D'INSPECTION AUX FRONTIÈRES (PIF)</p> <p>Les Postes d'Inspection aux Frontières (PIF) présentent les garanties sanitaires nécessaires à l'inspection de produits destinés à la consommation humaine et animale, afin de vérifier qu'ils respectent les critères sanitaires fixés par l'Union européenne. Ces PIF sont installés au niveau des accès des marchandises en provenance de pays extérieurs à l'UE, tels que ports, aéroports ou postes frontières entre l'UE et des pays tiers.</p> <p>L'APB possède un PIF installé sur le quai Sud - Terminal TCB et dont la mise en service remonte à 1994. Afin d'adapter la capacité d'inspection de produits alimentaires aux trafics de marchandises actuels et à venir, le Port de Barcelone construit, dans le cadre de ce projet, un nouveau PIF.</p> <p>Ce nouveau PIF comprendra des installations uniques permettant de réaliser les opérations d'inspection physique et documentaire des produits alimentaires qui arrivent en Espagne par voie maritime pour être distribués sur le marché de la consommation.</p> <p>Le lieu choisi pour développer et implanter le nouveau PIF est la parcelle 22 de la Zone d'activités logistiques (ZAL Prat). L'objectif du projet consiste à définir les travaux d'aménagement de la parcelle, de l'entrepôt du PIF et de l'aire de stationnement destinée aux camions en attente.</p>
7	PBN1A3021E001	OB-GP-P-0518/2005	<p>EXTENSION DE LA STRUCTURE D'AMARRAGE RO-RO SUR LE QUAI COSTA</p> <p>Dans le cadre de l'extension du quai d'amarrage existant sur le quai Costa, ce projet cherche à définir les éléments nécessaires à la construction d'un poste ro-ro installé à l'intersection entre le quai Costa et le quai Contradic nord du Port de Barcelone, afin de garantir la fiabilité et le bon fonctionnement des opérations de chargement et de déchargement des marchandises par transroulage.</p> <p>Le poste se compose de deux caissons en béton armé de 21,94 m x 8,38 m x 11,50 m mouillés à la cote -12,00 m (caissons renfloués provenant du module 1 du quai Adossat), et constitués de 20 cellules circulaires et 2 cellules polygonales, d'un remblai en matériaux recyclés, et d'une couronne en béton pauvre.</p>

N°	PPEE	APB	Description
8	PBN1B2001E001	OB-GP-P-0542/2006	<p>AMÉNAGEMENT DE LA ROCADE (2010)</p> <p>Le trafic journalier de la rocade est supérieur au chiffre prévu dans la réglementation dans la catégorie "T00", trafic lourd (nombre de véhicules en circulation par jour). La rocade doit donc être aménagée en renforçant et en réaménageant les zones dont la résistance a été affaiblie, pour ainsi éviter une détérioration rapide et généralisée.</p> <p>Le chantier porte sur le renforcement et le réaménagement de 46 000 m² de revêtement, sur toute la longueur de la rocade, de l'ancien Porta Coeli (Tronçon I) à la zone Inflammables (tronçon VIII).</p>
9	PBN1A4014E001	OB-GP-P-0546/2006	<p>EXTENSION DU QUAI ADOSSAT 2ème PHASE B</p> <p>Les travaux de ce projet font partie du Plan Directeur du Port de Barcelone et s'inscrivent dans le réaménagement en cours des terminaux de conteneurs. Le projet prévoit la création d'une infrastructure destinée à abriter un nouveau terminal mixte de conteneurs et de marchandises diverses, avec une ligne d'amarrage de 1 035 m de long pour 16 m de tirant d'eau, le tout adossé à la digue Est.</p> <p>La solution retenue est un quai composé de 25 caissons de béton armé reposant sur des fondations. Les grues devant être utilisées dans le terminal font 50 pieds, mais le quai a été conçu pour permettre à l'avenir l'exploitation de grues de 100 pieds.</p>
10	PBN1A3028E001	OB-GP-P-0557/2006	<p>EXTENSION DU QUAI SUD</p> <p>L'extension du quai Sud du Port de Barcelone répond au besoin d'agrandir la zone de manœuvre des navires en face du terminal d'Enagas. Le projet consiste à construire un poste d'amarrage de 623 m et une esplanade de 18 ha. L'apportement de la société CLH (Compañía Logística de Hidrocarburos) sera par ailleurs supprimé, ce qui améliorera la manœuvrabilité de la darse située entre les quais Sud, Adossat et Inflammables.</p> <p>C'est dans cette zone que virent actuellement les navires et les travaux permettront d'augmenter les distances et le tirant d'eau de la darse. En outre, sur la face est du quai Sud, la ligne d'amarrage gagnera 10%. La nouvelle surface obtenue grâce à l'extension du quai Sud permettra de faire passer la capacité de stockage de conteneurs du terminal de 1,3 à 2,1 millions d'EVP.</p>
11	PBN1A1003E001	OB-GP-P-0568/2007	<p>AMÉNAGEMENT DE LA LIGNE D'AMARRAGE DU QUAI PRAT (ZONE SUD)</p> <p>Le terminal du quai Prat est actuellement en cours de construction. Une fois les travaux achevés, le terminal disposera d'une nouvelle esplanade de 93 ha et d'une nouvelle ligne d'amarrage de 1 500 m. Ce quai abritera un terminal de conteneurs d'une capacité annuelle prévue de 2,5 millions de conteneurs. Le concessionnaire est la société Terminal Catalunya (Tercat), détenue à 70% par le groupe chinois Hutchison Port Holding et à 30% par le groupe catalan Maestro. Outre une intense activité d'import-export avec le train comme principal mode de transport, le terminal devrait servir de hub permettant de regrouper et distribuer des conteneurs depuis / vers les avant-ports.</p> <p>Le projet couvre la superstructure de béton reposant sur les caissons du mur du quai Prat, les poutres armées sur les caissons, les bollards de 150 Tm de résistance installés tous les 17 m et les défenses de quai installées tous les 17 m. La superstructure prévoit un ensemble d'éléments et de détails qui devront ensuite permettre à Tercat d'installer différents éléments nécessaires au fonctionnement du terminal : bornes, prises de courant, etc.</p>
12	PBN1A4043E001	OB-GP-P-0586/2007	<p>COUCHE DE PROTECTION ET DE DRAINAGE SUR L'ESPLANADE DU QUAI PRAT - PHASE I (caissons 10 à 25)</p> <p>En janvier 2007, un incident a entraîné le déplacement de 16 caissons en béton du mur du quai Prat Phase I. Depuis, des travaux d'achèvement du remblai et de renforcement de la Phase II et de la Phase I (caissons 1 à 9) ont été effectués. En parallèle, le chantier "Réaménagement du quai Prat" portant sur la Phase I (caissons 10 à 25) est bien avancé. La surface concernée par ce chantier fait l'objet de travaux de renforcement, dont ce projet fait partie.</p> <p>Le projet porte sur la mise en place d'un système de drainage horizontal permettant d'évacuer l'eau par des géodrains verticaux. Ce système comprend une couche de matériel drainant de 0,5 m d'épaisseur confinée entre deux géofilets (inférieur et supérieur) et des puits et conduites permettant la récupération et l'évacuation de l'eau.</p>
13	PBN1G2359F001	OB-GP-P-0587/2007	<p>POSE DE GÉODRAINS SUR LE QUAI PRAT - PHASE I (caissons 10 à 25)</p> <p>L'incident survenu sur le quai Prat a entraîné le déplacement de 16 caissons du mur du quai Prat Phase I. Depuis, plusieurs travaux d'achèvement du remblai et de renforcement de la Phase II et de la Phase I (caissons 1 à 9) ont été effectués. En parallèle, le chantier "Réaménagement du quai Prat" portant sur la Phase I (caissons 10 à 25) est bien avancé. La surface concernée par ce chantier fait l'objet de travaux de renforcement, dont ce projet fait partie.</p> <p>Des drains à mèche (géodrains) sont installés sur la surface de l'esplanade correspondant aux caissons 10 à 25 du quai Prat Phase I. Ces géodrains servent à accélérer la consolidation d'une strate peu perméable. Ainsi, au drainage vertical existant vient s'ajouter le drainage horizontal ou radial créé par ce drainage vertical, permettant un écoulement multidirectionnel de l'eau et donc une accélération de l'évacuation. Le niveau de consolidation obtenu est alors suffisant.</p>

N°	PPEE	APB	Description
14	PBN1A9057E001	OB-GP-P-0613/2008	<p>RENFORCEMENT DES BLOCS DU QUAI DE BARCELONE - ALIGNEMENT SUD -</p> <p>Plusieurs inspections du quai de Barcelone (inspections des parties immergées et émergées et analyses géotechniques) ont mis en évidence une détérioration de ses blocs et un relâchement des composants de l'extrados. Ce diagnostic est particulièrement flagrant sur le tronçon des modules 1 et 2 qui présentent un affaissement du revêtement et des déplacements relativement importants.</p> <p>Les travaux consistent à protéger les modules 1 et 2 et à renforcer l'extrados de la zone correspondant à ces modules ainsi que les bollards sur tout l'alignement du quai.</p>
15	PBN1A9059E001	OB-GP-P-0615/2008	<p>INSTALLATION DE CANALISATIONS DEPUIS LE QUAI D'AMARRAGE DES VRAQUIERS LIQUIDES</p> <p>Dans le cadre de l'extension en cours du Port de Barcelone vers la "zone Delta", il est prévu de construire de nouvelles plateformes d'amarrage pour vraquiers liquides, sur le flanc est du quai destiné à l'énergie (Inflamables). Afin de pouvoir exploiter cette zone, il convient de relier l'ensemble actuel de canalisations de la rue Puerto de Alejandria à la première plateforme d'amarrage à réaliser. Ainsi, les nouveaux concessionnaires venant s'installer dans ce secteur pourront décharger les vracs liquides depuis la plateforme d'amarrage.</p> <p>Le projet consiste à définir, justifier et évaluer les mesures nécessaires à la réalisation d'un ensemble de canalisations pour vraquiers liquides amarrés sur le flanc est du quai Inflamables du Port de Barcelone.</p>
16	PBN1A9062E001	OB-GP-P-0624/2008	<p>AMÉNAGEMENT DE LA PASSERELLE À LA GARE MARITIME "C"</p> <p>Les travaux consistent à équiper le terminal C d'une passerelle fixe destinée à l'embarquement et au débarquement de passagers et d'un dispositif d'élévation reliant le terminal et la passerelle. Le dispositif d'élévation longera la façade sud-ouest du terminal, dans un rectangle constitué par une passerelle installée à 21 m de ladite façade et sa perpendiculaire installée à 34 m de l'angle de la façade nord-est.</p> <p>La passerelle sera installée le long de la façade nord-ouest du terminal C, dans un périmètre de 6,64 m de large sur 213,12 m de long.</p>
17	PBN1A3004E001	OB-GP-P-0630/2008	<p>EXTENSION DE L'ESPLANADE DU TERMINAL PRAT VERS LE SUD</p> <p>Cette mesure est née des derniers accords conclus entre l'APB et la société Terminal Catalunya SA, dans le cadre de la procédure de modification de la concession du terminal Prat, approuvée par le Conseil d'administration de l'APB du 17 décembre 2008. L'accord prévoit que la surface du terminal passe de 93 à 100 ha. A cet effet, la zone concédée est étendue vers le sud du quai Prat. Il s'agit d'une extension de 50 m dans la zone de manutention et de stockage et de 75 m dans la zone arrière.</p> <p>Il convient de souligner que la zone de l'extension a déjà été gagnée sur la mer lors du remblayage hydraulique effectué lors de précédents travaux.</p> <p>Le projet prévoit le retrait (chargement, transport, déversement et application) des matériaux de préchargement de l'esplanade réalisée dans le cadre de l'extension vers le sud du quai Prat.</p>
18	PBN1BA3005E001	OB-GP-P-0631/2008	<p>AMÉNAGEMENT DE LA RUE 100</p> <p>Le concessionnaire doit commencer à exploiter le quai Prat fin 2010. Il est auparavant indispensable de créer de nouvelles voies d'accès terrestre au terminal et de définir des points de contrôle d'accès à la zone à accès restreint. Le nouveau terminal doit également être relié (écartement international) au réseau ferroviaire du reste du Port de Barcelone. L'absence d'installations de dimensions appropriées pourrait entraîner une paralysie du futur terminal de conteneurs du quai Prat.</p> <p>Le projet consiste à aménager la rue 100 dans sa largeur définitive (36 m) sur la partie comprise entre l'intersection avec la rue 114 et le début des rampes de la future liaison routière sud de la voie Prado, y compris les liaisons avec les voies et zones industrielles existantes.</p> <p>Le projet porte également sur la liaison avec les installations existantes, la définition de nouveaux réseaux et le redimensionnement du réseau d'égouts afin de permettre l'évacuation des eaux pluviales des différentes chaussées concernées par le projet.</p>
19	PBN1A2035E001	OB-GP-P-0646/2009	<p>AMÉLIORATION DE LA DIGUE EST - PHASE I (renforcement promenade Gabriel Roca)</p> <p>Le chantier consiste à démolir le revêtement, le trottoir et le mur actuels de la promenade Gabriel Roca, et à construire une nouvelle superstructure couronnée à la cote de +11,20 et avec une rampe de 5,20 m de large à la cote +10,00.</p> <p>Le projet comprend également l'installation ponctuelle de brise-lames sur la zone supérieure, si nécessaire. La liaison avec la promenade existante se fait par une rampe de 5,20 m de large et de 40 m de long.</p>

N°	PPEE	APB	Description
20	PBN1A2036E001	OB-GP-P-0647/2009	<p>VOIE FERROVIAIRE QUAI COSTA</p> <p>Ce chantier répond aux besoins d'amélioration du transport de marchandises et s'inscrit dans le train de mesures prévu sur le périmètre du quai Costa du Port de Barcelone, à savoir :</p> <ul style="list-style-type: none"> - travaux d'extension du quai Costa, en cours d'exécution. - développement du transport ferroviaire de marchandises dans l'enclenche portuaire, afin d'améliorer le rendement des différents terminaux ferroviaires et augmenter la capacité du réseau ferroviaire. <p>Les travaux consistent à adapter la voie ferroviaire du quai Costa du Port de Barcelone, pour qu'elle soit exploitable par un opérateur logistique lors des opérations de chargement et déchargement de compositions ferroviaires transportant des véhicules automobiles et leur permettre d'accéder au quai Costa grâce à un système de voies totalement séparé des trafics du Port. Le projet comprend la construction d'une voie ferrée sur le quai Costa et d'un pont venant enjamber la rocade du Port de Barcelone. La nouvelle voie, à écartement ibérique et métrique, fera 530 m de long.</p>
21	PBN1B3010E001	OB-GP-P-0650/2009	<p>ÉCARTEMENT UIC POUR L'ACCÈS AU TERMINAL DE CONTENEURS DU QUAI PRÍNCIPE DE ESPAÑA</p> <p>L'extension de l'hinterland du Port de Barcelone signifie obligatoirement encourager l'utilisation du train. Afin de garantir l'accès ferroviaire au marché français, les terminaux de conteneurs doivent disposer d'un accès à écartement UIC.</p> <p>L'intervention vise à achever l'adaptation de l'infrastructure ferroviaire du Port de Barcelone, afin de permettre l'accès de compositions ferroviaires à écartement UIC en provenance du terminal de Can Tunis, au terminal de conteneurs installé sur le quai Principe de España, à partir du circuit ferroviaire actuel.</p>
22	PBN1A4386G001	OB-GP-P-0655/2009	<p>TRAVAUX D'EXTENSION COMPLÉMENTAIRES DU QUAI ADOSSAT 2ème PHASE B</p> <p>L'APB a conclu un accord avec le service maritime de la Guardia Civil pour que celui-ci dispose d'une base permanente au sud de l'extension du quai Adossat 2ème phase B. Le chantier consiste à créer une nouvelle darse de protection sur l'esplanade, dotée des postes d'amarrage nécessaires pour accueillir les embarcations du service maritime de la Guardia Civil.</p> <p>Ce projet complémentaire prévoit les interventions suivantes :</p> <ul style="list-style-type: none"> - Gestion et recyclage des matériaux d'extraction provenant des déblais du chantier principal. Cette intervention comprend le broyage des matériaux de grosse taille afin de les uniformiser et d'en limiter la taille maximale, en éliminant au passage d'éliminer les tiges d'acier restantes. Il sera ainsi possible d'obtenir un ensemble de produits facilement exploitables par plusieurs chantiers maritimes : création d'esplanades, remblayage ou encore construction de levées. - Exécution de l'infrastructure de protection pour l'amarrage du service maritime de la Guardia Civil. Il s'agit de créer une petite darse d'eaux abritées de 120 m x 100 m, formée par une levée en "L" partant de la digue Est, à 120 m au sud de la levée de protection de l'extension du quai Adossat.
23	PBN1A9578E001	OB-GP-P-0672/2010	<p>EXTENSION DU TERMINAL FERROVIAIRE VERS LE QUAI SUD - PHASE I</p> <p>Au vu de la demande croissante enregistrée par le Terminal de Conteneurs de Barcelone (TCB), de la volonté de favoriser le transport ferroviaire de marchandises afin de désengorger les accès au Port de Barcelone, et de la mise en service fin 2010 de la nouvelle liaison ferroviaire à écartement UIC avec la France, il s'avère nécessaire de mettre en service avant la fin de cette année, au moins une voie à écartement mixte (écartement international de 1 435 mm et écartement ibérique de 1 668 mm) dans le terminal ferroviaire du TCB.</p> <p>Ce projet définit l'ensemble des travaux nécessaires à la mise en service d'une voie à écartement mixte (international et ibérique). Le tracé et les caractéristiques fonctionnelles de la voie devront en outre prévoir un futur agrandissement à 6 voies à écartement mixte. L'objectif est un terminal ferroviaire de plus grande capacité et qui respecte les normes d'interopérabilité fixées par la Commission européenne.</p>



7 Lignes maritimes regulars

7.1. Armateur/Consignataire

7.2. Zones géographiques

Description des zones géographiques

7 Lignes maritimes regulars

7.1. Armateur/Consignataire

Armateur	Consignataire	Ports
Espagne		
FLOTA SUARDIAZ	VAPORES SUARDIAZ BARCELONA	Barcelona, Las Palmas, Tenerife, Lanzarote, Sagunto, Valencia, Tarragona
BOLUDA LINES	BOLUDA LINES S.A.	Barcelona, Las Palmas, Arrecife, Fuerteventura, Santa Cruz de la Palma, Barcelona
NISA (NAVIMPORT-INTERNA)	MARITIMA ALISEA, S.L.	Barcelona, Sagunto, Las Palmas, Santa Cruz de Tenerife, Santa Cruz de la Palma, Alicante, Sagunto, Barcelona
X-PRESS CONTAINER LINE (UK) LTD	A. PEREZ Y CIA	Barcelona, Ibiza, Tarragona, Almeria, Sevilla, Fos sur Mer, Palermo, Salerno, Napoli, Genova, Valencia, Tanger Med, Casablanca, Vigo, Leixoes, Lisboa, Algeciras, Tarragona, Barcelona
CIA. TRASMEDITERRANEA	CIA. TRASMEDITERRANEA	Barcelona, Maó
CIA. TRASMEDITERRANEA	CIA. TRASMEDITERRANEA	Barcelona, Ibiza
UNITED EUROP CAR-CARR. UE	BERGE MARITIMA, S.L.	Barcelona, Palma, Alcudia, Mahon, Ibiza, Valencia, Barcelona
THYSSEN KRUPP STAHL	A.M. SEA SPAIN, S.A.	Barcelona, Duisborg, Rotterdam, Sagunto
EUROLINEAS MARITIMAS	EUROLINEAS MARITIMAS	Barcelona, Mahón
CIA. TRASMEDITERRANEA	CIA. TRASMEDITERRANEA	Barcelona, Palma
CIA. TRASMEDITERRANEA	CIA. TRASMEDITERRANEA	Barcelona, Mahón
EUROLINEAS MARITIMAS	EUROLINEAS MARITIMAS	Barcelona, Mahón
EUROLINEAS MARITIMAS	EUROLINEAS MARITIMAS	Barcelona, Ciutadella, Alcudia
EUROLINEAS MARITIMAS	EUROLINEAS MARITIMAS	Barcelona, Ibiza
CIA. TRASMEDITERRANEA	CIA. TRASMEDITERRANEA	Barcelona, Palma
EUROPA FERRYS S.A.U.	TERMINAL FERRY BARCELONA	Barcelona, Palma
CIA. TRASMEDITERRANEA	CIA. TRASMEDITERRANEA	Barcelona, Ibiza
WEC LINES B.V	WEC LINES ESPAÑA, S.L.U.	Barcelona, Valencia, Cádiz, Las Palmas, Santa Cruz de Tenerife, Fuerteventura, Tarragona, Barcelona
ARKAS CONTAINER TRANSPORT	CONSIGMAR	Barcelona, Sagunto, Alicante, Arrecife de Lanzarote, Santa Cruz de Tenerife, Barcelona
Italie/France (Méditerranée)		
COSCO CONTAINER LINE (COSCON)	COSCO IBERIA SHIP. AGENCY	Barcelona, Valencia, Pireo, Suez, Singapour, Hong Kong, Shanghai, Ningbo, Hong Kong, Shekou, Singapour, Suez, Pireo, Naples, Genova, Barcelona
HAPAG-LLOYD, AG.	HAPAG-LLOYD SPAIN, S.L.	Barcelona, Valencia, Savannah, Port Everglades, Veracruz, Altamira, Houston, New Orleans, Savannah, Cagliari, Livorno, Genova, Fos, Barcelona
MALAYSIAN INTER.SHIP.CORP.	DEEP SEA SHIPPING S.L.	Barcelona, Valencia. Fos, Damietta, Jeddah, Singapour, Hong Kong, Busan, Sanghaï, Ningbo, Chiwan, Shekou, Port Kelang
ORIENT OVERSEAS CONT. LINE	TRANSITAINER, S.A.	Barcelona, Valencia. Fos, Damietta, Jeddah, Singapour, Hong Kong, Busan, Sanghaï, Ningbo, Chiwan, Shekou, Port Kelang
HAPAG-LLOYD, AG.	HAPAG-LLOYD SPAIN, S.L.	Barcelona, Valencia. Fos, Damietta, Jeddah, Singapour, Hong Kong, Busan, Sanghaï, Ningbo, Chiwan, Shekou, Port Kelang
NIPPON YUSEN KAISHA	COMBALIA SAGRERA	Barcelona, Valencia. Fos, Damietta, Jeddah, Singapour, Hong Kong, Busan, Sanghaï, Ningbo, Chiwan, Shekou, Port Kelang
ORIENT OVERSEAS CONT. LINE	ORIENT OVERSEAS CONTAINER LINE(SPAIN)	Barcelona, Valencia. Fos, Damietta, Jeddah, Singapour, Hong Kong, Busan, Sanghaï, Ningbo, Chiwan, Shekou, Port Kelang
MITSUI OSK LINE	TRANSCOMA	Barcelona, Valencia. Fos, Damietta, Jeddah, Singapour, Hong Kong, Busan, Sanghaï, Ningbo, Chiwan, Shekou, Port Kelang

Armateur	Consignataire	Ports
HYUNDAI MARINE MERCHANT	MARITIMA DAVILA BARCELONA, S.A.	Barcelona, Valencia, Fos, Damietta, Jeddah, Singapour, Hong Kong, Busan, Sanghai, Ningbo, Chiwan, Shekou, Port Kelang
CMA - CGM	CMA CGM IBERICA, S.A.	Barcelona, Fos, Genova, Napoles, Marsaxlokk, Damietta, Khor Al Fakkan, Port Kelang, Chiwan, Yokohama, Kobe, Hong Kong, Pusan, Gwangyang, Shanghai, Ningbo, Xiamen, Hong Kong, Chiwan, Port Kelang, Beirut, Marsaxlokk, Valecia, Barcelona
MAERSK LINE A.P. MOLLER	MARITIMA DEL MEDITERRANEO, SA	Barcelona, Fos, Algeciras, Tanger Med, Valencia, Salerno, Genova, Napoli, Goa Tauro, Suez, Salalah, Jebel Ali, Colombo, Tanjung Pelapas, Hong Kong, Kaosung, Xiamen, Ningbo, Shanghai, Yantian, Yokohama, Nagoya, Shimizu
HAPAG-LLOYD, AG.	HAPAG-LLOYD SPAIN, S.L.	Barcelona, Valencia, Cartagena, Manzanillo, Los Angeles, Oakland, Vancouver, Portland, Manzanillo, Puerto Quetzal, Caucedo, Valencia, Cagliari, Livorno, Genova, Fos, Barcelona
NEPTUNE SHIPPING AGENCIES	NEPTUNE BARCELONA	Barcelona, Koper, El Pireo, Derince, Buyukcukur, Ilychevsk, Livorno, Marsella, Valencia, Argel, Casablanca, Alexandria, Civitavecchia, Savona, Djen-Djen, Mostaganem, Marsella, Barcelona
FAST LINE c/o DEMLINE MANAG.	UNIVERSAL MARITIMA	Barcelona, Castellon, Marsella, Limassol, Alexandria, Port Said, Beirut, Lattakia
UNITED ARAB SHIPPING COMPANY	ROCA NEPTUNE, S.A.	Barcelona, Valencia, New York City, Norfolk, Savannah, Valencia, Genova, Port Said, Jeddah, Khorfakkan, Jebel Ali, Muhammad Bin Qasim, Karachi, Nava Sheva, Jeddah, Port Said, Cagliari, La Spezia, Genova, Fos Sur Mer, Barcelona
HANJIN SHIPPING CO LTD	HANJIN SPAIN, S.A.	Barcelona, Valencia, New York City, Norfolk, Savannah, Valencia, Genova, Port Said, Jeddah, Khorfakkan, Jebel Ali, Muhammad Bin Qasim, Karachi, Nava Sheva, Jeddah, Port Said, Cagliari, La Spezia, Genova, Fos Sur Mer, Barcelona
BORCHARD LINES LTD.	MARITIMA DEL MEDITERRANEO, SA	Barcelona, Marsella, Genova, Salerno, Ashdod, Haifa, Alexandria, Limassol, Pireo, Estambul, Izmir, Ambarli, Barcelona
MARFRET SHIPPING LINES	AG. MARITIMA ESPAÑOLA EVGE	Barcelona, Marsella, Argel, Skkida, Dejem-Djem, Mostagarem, Oran, Annaba, Bejaia, Alkhums, Tripoli, Benghazi
COMANAV	SAMUEL M. BULL, S.A.	Barcelona, Valencia, Tanger, Casablanca, Agadir, Port Vendres, Marsella, Barcelona
NAVALE DELMAS	MACANDREWS S.A.	Barcelona, Marsella, Marsaxlokk, Napoles, Livorno, Genova, Valencia, Tanger Med, Dakar, Conakry, San Pedro, Lome, Tema, Takoradi, Abidjan, Barcelona
HAMBURG SUD	TRANSITAINER, S.A.	Barcelona, Rio de Janeiro, Santos, Buenos Aires, Montevideo, Rio Grande, Itajai, Paranagua, Pecem, Tanger Med, Valencia, Tarragona, Livorno, Genova, Vado Ligure, Barcelona
CIA LIBRA DE NAVEGAÇÃO	CSAV AGENCIA MARITIMA	Barcelona, Rio de Janeiro, Santos, Buenos Aires, Montevideo, Rio Grande, Itajai, Paranagua, Pecem, Tanger Med, Valencia, Tarragona, Livorno, Genova, Vado Ligure, Barcelona
CMA - CGM	CMA CGM IBERICA, S.A.	Barcelona, Rio de Janeiro, Santos, Buenos Aires, Montevideo, Rio Grande, Itajai, Paranagua, Pecem, Tanger Med, Valencia, Tarragona, Livorno, Genova, Vado Ligure, Barcelona

Armateur	Consignataire	Ports
ZIM INTEGRATED SHIPPING SERV	A. PEREZ Y CIA	Barcelona, Rio de Janeiro, Santos, Buenos Aires, Montevideo, Rio Grande, Itajai, Paranagua, Pecem, Tanger Med, Valencia, Tarragona, Livorno, Genova, Vado Ligure, Barcelona
NIVER LINES	AG. MARITIMA ESPAÑOLA EVGE	Barcelona, Rio de Janeiro, Santos, Buenos Aires, Montevideo, Rio Grande, Itajai, Paranagua, Pecem, Tanger Med, Valencia, Tarragona, Livorno, Genova, Vado Ligure, Barcelona
IGNAZIO MESSINA AND CO., SPA	WECO AGENCIA MARÍTIMA	Barcelona, Castellon, Dakar, Conakry, Abidjan, Douala, Cotonou, Tema, Lome, Takoradi, Lagos, San Pedro, Dakar, Castellon, Genova, Marsella, Barcelona
MEDEX CONT. SERVICE LTD.	INTRAMEDITERRANEO	Barcelona, Radis/Tunez, Pozallo, Marsaxlokk, Valencia, Barcelona
K LINE	BERGE MARITIMA, S.L.	Ashdod, Pireo, Livorno, Civitavecchia, Barcelona, Zeebrugge, Southampton, Santander, Vigo, Veracruz, Galveston, Jacksonville, Baltimore, Newark, Barcelona
MITSUMI OSK LINE	TRANSCOMA	Barcelona, Livorno, Derince
NIPPON YUSEN KAISHA	CIAL COMBALIA SAGRERA	Barcelona, Savona, Port Kelang, Singapur, Bombay, Hong Kong, Toyohashi, Hitachi, Xingang, Shanghai, Aqaba, Jeddah, Port Qabas, Dubai, Abu Dhabi, Kuwait, Doha, Bahrain, Bandar Abbas, Umm Qasr
MEDITERRANEAN SHIPP. CO	MEDITERRANEAN SHIPP. CO.	Barcelona, Valencia, Castellon, Bejaia, Napoles, Felistowe, Oran, Tunis, Misurata, Trípoli, Pireus, Thessaloniki, Pireo, Beirut, Mersin, Istanbul, Izmir, Gemlik, Thessaloniki, Jeddah, Jebel Ali, Dubai, Karachi, Nhava Shava Sheva, Mundra, Muscat, Singapur, Chiwan, Hong Kong, Dalian, Xingang (Tanggu), Shanghai, Busan, Ningbo, Suez, Goia Tauro, Napoles, La Spezia, Fos, Santos, Cristobal, Manzanillo, Itajai, Montevideo, Vitoria, Rio Grande, Rio Janeiro, Salvador Bahia, Port Everglades (Fl.), Freeport (Grand Bahama), Veracruz, Altamira, Houston, Savannah, Boston, New York, Baltimore, Norfolk, Las Palmas, Dakar, Capetown, Port Elisabeth, Durban
SHIPPING INDIA CORP. LTD	A.M. CONDEMINAS	Barcelona, Genova, La Spezia, Port Said, Salalah, Colombo, Nhava Sheva, Mundra, Salalah, Port Said, Istanbul, Barcelona
CCNI CIA. CHILENA DE NAV. INTERN	AGUNSA EUROPA, S.A.	Barcelona, Valencia, Cartagena, Guayaquil, Callao, Iquique, Mejillones, San Antonio, Antofagasta, Ilo, Valencia, Salerno, Livorno, Vado Ligure, Barcelona
CSAV SHIPPING	CSAV AGENCIA MARITIMA	Barcelona, Valencia, Cartagena, Guayaquil, Callao, Iquique, Mejillones, San Antonio, Antofagasta, Ilo, Valencia, Salerno, Livorno, Vado Ligure, Barcelona
TURKON CONTAINER	MARITIMA DAVILA BARCELONA, S.A.	Barcelona, Marsella, Genova, Evyap, Istanbul, Gemlik, Istanbul, Izmir, Felixstowe, Hamburgo, Antwerpen, Valencia, Barcelona
GRIMALDI GROUP NAPOLI	GRIMALDI LOGISTICA ESPAÑA	Barcelona, Valencia, Alkhums, Pireo, Derince, Gemlik, Fos sur Mer, Barcelona
X-PRESS CONTAINER LINE (UK) LTD	A. PEREZ Y CIA	Barcelona, Ibiza, Tarragona, Almeria, Sevilla, Fos sur Mer, Palermo, Salerno, Napoli, Genova, Valencia, Tanger Med, Casablanca, Vigo, Leixoes, Lisboa, Algeciras, Tarragona, Barcelona
MARFRET MARSEILLE	AG. MARITIMA ESPAÑOLA EVGE	Barcelona, Fos sur Mer, Livorno, Genova, Tanger Med, Fort de France, Ponte à Pitre, Rio Haina, La Guaira-Caracas, Manzanillo, Cartagena, Puerto Cabello, Fort de France, Algeciras, Barcelona

Armateur	Consignataire	Ports
CMA - CGM	CMA CGM IBERICA, S.A.	Barcelona, Fos sur Mer, Livorno, Genova, Tanger Med, Fort de France, Ponte à Pitre, Rio Haina, La Guaira-Caracas, Manzanillo, Cartagena, Puerto Cabello, Fort de France, Algeciras, Barcelona
ILVA S.P.A.	AMP SHIPPING SYSTEMS, S.L.	Thessaloniki, Taranto, Genova, Savona, Porto Nogaro, Barcelona
ILVA S.P.A.	INTRAMEDITERRANEO	Thessaloniki, Taranto, Genova, Savona, Porto Nogaro, Barcelona
CMA - CGM	CMA CGM IBERICA, S.A.	Barcelona, Marsella, Argel, Oran, Mostaganem, Bejaia, Skikda, Annaba, Rades/Tunis
AGREXCO AGRICULTURAL EXPORT	ROMEY & CIA	Barcelona, Valencia, Haifa, Ashood, Vado Ligure, Marsella, Barcelona
MELFI MARINE CORP. S.A.	A. PEREZ Y CIA	Barcelona, Valencia, Halifax, Habana, Napoles, Livorno, Genova, Barcelona
HANJIN SHIPPING CO LTD	HANJIN SPAIN, S.A.	Barcelona, Valencia, Algeciras, Marsaxlokk, Port Said, Singapour, Hong Kong, Xingang, Busan, Shanghai, Ningbo, Yantian, Singapour, Port Said, Marsaxlokk, La Spezia, Barcelona
DAMIGHREB	A.M. CONDEMINAS	Barcelona, Genova, Rades/Tunis, Casablanca, Barcelona
ARKAS CONTAINER TRANSPORT	CONSIGMAR	Barcelona, Valencia, Alger, Oran, Livorno, Vado Ligure, Barcelona
GRANDI NAVI VELOCI, S.P.A.	TERMINAL FERRY BARCELONA	Genova, Barcelona, Genova
ATLANTICA SPA DI NAVIGAZIONE	TERMINAL FERRY BARCELONA	Barcelona, Puerto Torres, Civitavecchia, Puerto Torres, Barcelona
ATLANTICA SPA DI NAVIGAZIONE	TERMINAL FERRY BARCELONA	Barcelona, Livorno, Barcelona
Méditerranée orientale/Mer noire/Caspienne/Proche Orient		
MALAYSIAN INTER.SHIP.CORP.	DEEP SEA SHIPPING S.L.	Barcelona, Valencia. Fos, Damietta, Jeddah, Singapour, Hong Kong, Busan, Sanghaï, Ningbo, Chiwan, Shekou, Port Kelang
ORIENT OVERSEAS CONT. LINE	TRANSITAINER, S.A.	Barcelona, Valencia. Fos, Damietta, Jeddah, Singapour, Hong Kong, Busan, Sanghaï, Ningbo, Chiwan, Shekou, Port Kelang
HAPAG-LLOYD, AG.	HAPAG-LLOYD SPAIN, S.L.	Barcelona, Valencia. Fos, Damietta, Jeddah, Singapour, Hong Kong, Busan, Sanghaï, Ningbo, Chiwan, Shekou, Port Kelang
NIPPON YUSEN KAISHA	COMBALIA SAGRERA	Barcelona, Valencia. Fos, Damietta, Jeddah, Singapour, Hong Kong, Busan, Sanghaï, Ningbo, Chiwan, Shekou, Port Kelang
ORIENT OVERSEAS CONT. LINE	ORIENT OVERSEAS CONTAINER LINE(SPAIN)	Barcelona, Valencia. Fos, Damietta, Jeddah, Singapour, Hong Kong, Busan, Sanghaï, Ningbo, Chiwan, Shekou, Port Kelang
MITSUI OSK LINE	TRANSCOMA	Barcelona, Valencia. Fos, Damietta, Jeddah, Singapour, Hong Kong, Busan, Sanghaï, Ningbo, Chiwan, Shekou, Port Kelang
HYUNDAI MARINE MERCHANT	MARITIMA DAVILA BARCELONA, S.A.	Barcelona, Valencia. Fos, Damietta, Jeddah, Singapour, Hong Kong, Busan, Sanghaï, Ningbo, Chiwan, Shekou, Port Kelang
CMA - CGM	CMA CGM IBERICA, S.A.	Barcelona, Fos, Genova, Napoles, Marsaxlokk, Damietta, Khor Al Fakkan, Port Kelang, Chiwan, Yokohama, Kobe, Hong Kong, Pusan, Gwangyang, Shanghai, Ningbo, Xiamen, Hong Kong, Chiwan, Port Kelang, Beirut, Marsaxlokk, Valencia, Barcelona
MAERSK LINE A.P. MOLLER	MARITIMA DEL MEDITERRANEO, SA	Barcelona, Fos, Algeciras, Tanger Med, Valencia, Salerno, Genova, Napoli, Goia Tauro, Suez, Salalah, Jebel Ali, Colombo, Tanjong Pelapas, Hong Kong, Kaosiung, Xiamen, Ningbo, Shanghai, Yantian, Yokohama, Nagoya, Shimizu

Armateur	Consignataire	Ports
NEPTUNE SHIPPING AGENCIES	NEPTUNE BARCELONA	Barcelona, Koper, El Pireo, Derince, Buyukcukur, Ilychevsk, Livorno, Marsella, Valencia, Argel, Casablanca, Alexandria, Civitavecchia, Savona, Djen-Djen, Mostaganem, Marsella, Barcelona
UNITED ARAB SHIPPING COMPANY	ROCA NEPTUNE, S.A.	Barcelona, Valencia, New York City, Norfolk, Savannah, Valencia, Genova, Port Said, Jeddah, Khorfakkan, Jebel Ali, Muhammad Bin Qasim, Karachi, Nava Sheva, Jeddah, Port Said, Cagliari, La Spezia, Genova, Fos Sur Mer, Barcelona
HANJIN SHIPPING CO LTD	HANJIN SPAIN, S.A.	Barcelona, Valencia, New York City, Norfolk, Savannah, Valencia, Genova, Port Said, Jeddah, Khorfakkan, Jebel Ali, Muhammad Bin Qasim, Karachi, Nava Sheva, Jeddah, Port Said, Cagliari, La Spezia, Genova, Fos Sur Mer, Barcelona
BORCHARD LINES LTD.	MARITIMA DEL MEDITERRANEO, SA	Barcelona, Marsella, Genova, Salerno, Ashdod, Haifa, Alexandria, Limassol, Pireo, Estambul, Izmir, Ambarli, Barcelona
MEDEX CONT. SERVICE LTD.	INTRAMEDITERRANEO	Barcelona, Radis/Tunez, Pozallo, Marsaxlokk, Valencia, Barcelona
K LINE	BERGE MARITIMA, S.L.	Ashdod, Pireo, Livorno, Civitavecchia, Barcelona, Zeebrugge, Southampton, Santander, Vigo, Veracruz, Galveston, Jacksonville, Baltimore, Newark, Barcelona
EUKOR CAR CARRIERS INC.	BERGE MARITIMA, S.L.	Barcelona, Aqaba, Jeddah, Jebel Ali, Abu Dhabi, Dubai, Bahraim, Doha, Damman, Kuwait, Bombay, Keelung, Xingang, Masan, Pyeongtaek
AMERICAN ROLL ON ROLL OFF	AG. MARITIMA ESPAÑOLA EVGE	Barcelona, Alexandria, Haifa, Izmir, Barcelona, Bremerhaven, Zeebrugge, Southampton, Baltimore, Charleston, Galveston
NETSUI OSK LINE	TRANSCOMA	Barcelona, Livorno, Derince
NIPPON YUSEN KAISHA	CIAL COMBALIA SAGRERA	Barcelona, Savona, Port Kelang, Singapour, Bombay, Hong Kong, Toyohashi, Hitachi, Xingang, Shanghai, Aqaba, Jeddah, Port Qabas, Dubai, Abu Dhabi, Kuwait, Doha, Bahrain, Bandar Abbas, Umm Qasr
MEDITERRANEAN SHIPP. CO	MEDITERRANEAN SHIPP. CO.	Barcelona, Valencia, Castellon, Bejaia, Napoles, Felistowe, Oran, Tunis, Misurata, Tripoli, Pireus, Thessaloniki, Pireo, Beirut, Mersin, Istanbul, Izmir, Gemlik, Thessaloniki, Jeddah, Jebel Ali, Dubai, Karachi, Nhava Shava Sheva, Mundra, Muscat, Singapour, Chiwan, Hong Kong, Dalian, Xingang (Tanggu), Shanghai, Busan, Ningbo, Suez, Goia Tauro, Napoles, La Spezia, Fos, Santos, Cristobal, Manzanillo, Itajai, Montevideo, Vitoria, Rio Grande, Rio Janeiro, Salvador Bahia, Port Everglades (Fl.), Freeport (Grand Bahama), Veracruz, Altamira, Houston, Savannah, Boston, New York, Baltimore, Norfolk, Las Palmas, Dakar, Capetown, Port Elisabeth, Durban
SHIPPING INDIA CORP. LTD	A.M. CONDEMINAS	Barcelona, Genova, La Spezia, Port Said, Salalah, Colombo, Nhava Sheva, Mundra, Salalah, Port Said, Istanbul, Barcelona
TURKON CONTAINER	MARITIMA DAVILA BARCELONA, S.A.	Barcelona, Marsella, Genova, Evyap, Istanbul, Gemlik, Istanbul, Izmir, Felixstowe, Hamburgo, Antwerpen, Valencia, Barcelona
GRIMALDI GROUP NAPOLI	GRIMALDI LOGISTICA ESPAÑA	Barcelona, Valencia, Alkhums, Pireo, Derince, Gemlik, Fos sur Mer, Barcelona
ILVA S.P.A.	AMP SHIPPING SYSTEMS, S.L.	Thessaloniki, Taranto, Genova, Savona, Porto Nogaro, Barcelona
ILVA S.P.A.	INTRAMEDITERRANEO	Thessaloniki, Taranto, Genova, Savona, Porto Nogaro, Barcelona
AGREXCO AGRICULTURAL EXPORT	ROMEU & CIA	Barcelona, Valencia, Haifa, Ashood, Vado Ligure, Marsella, Barcelona

Armateur	Consignataire	Ports
ISLAMIC REPUBLIC OF IRAN (IRISL)	A.M. SEA SPAIN, S.A.	Malta, Misurata, Tripoli, Benghazi, Jeddah, Dubai, Bandar Abbas, Aqaba, Port Sudan, Sharjah, Abu Dhabi, Muscat, Bahrain, Kuwait, Doha, Damman, Umm Qasr, Khorramshahr, Bandar Khomeini, Bushehr, Karachi, Mundra, Nhava Sheva, Shanghai, Ningbo, Chiwan, Laem Chabang, Singapore.
ARKAS CONTAINER TRANSPORT	CONSIGMAR	Barcelona, Cagliari, Izmir, Mersin, Thessaloniki, Pireo, Alexandria, Valencia, Castellón, Barcelona
EMES LINE SHIPPING	CONSIGMAR	Barcelona, Pireo, Thessaloniki, Marport, Izmir, Haydarpasa, Barcelona
Amérique du Nord (USA) - Atlantique		
HAPAG-LLOYD, AG.	HAPAG-LLOYD SPAIN, S.L.	Barcelona, Valencia, Savannah, Port Everglades, Veracruz, Altamira, Houston, New Orleans, Savannah, Cagliari, Livorno, Genova, Fos , Barcelona
UNITED ARAB SHIPPING COMPANY	ROCA NEPTUNE, S.A.	Barcelona, Valencia, New York City, Norfolk, Savannah, Valencia, Genova, Port Said, Jeddah, Khorfakkan, Jebel Ali, Muhammad Bin Qasim, Karachi, Nava Sheva, Jeddah, Port Said, Cagliari, La Spezia, Genova, Fos Sur Mer, Barcelona
HANJIN SHIPPING CO LTD	HANJIN SPAIN, S.A.	Barcelona, Valencia, New York City, Norfolk, Savannah, Valencia, Genova, Port Said, Jeddah, Khorfakkan, Jebel Ali, Muhammad Bin Qasim, Karachi, Nava Sheva, Jeddah, Port Said, Cagliari, La Spezia, Genova, Fos Sur Mer, Barcelona
K LINE	BERGE MARITIMA, S.L.	Ashdod, Pireo, Livorno, Civitavecchia, Barcelona, Zeebrugge, Southampton, Santander, Vigo, Veracruz, Galveston, Jacksonville, Baltimore, Newark, Barcelona
AMERICAN ROLL ON ROLL OFF	AG. MARITIMA ESPAÑOLA EVGE	Barcelona, Alexandria, Haifa, Izmir, Barcelona, Bremerhaven, Zeebrugge, Southampton, Baltimore, Charleston, Galveston
MEDITERRANEAN SHIPP. CO	MEDITERRANEAN SHIPP. CO.	Barcelona, Valencia, Castellon, Bejaia, Napoles, Felistowe, Oran, Tunis, Misurata, Tripoli, Pireus, Thessaloniki, Pireo, Beirut, Mersin, Istanbul, Izmir, Gemlik, Thessaloniki, Jeddah, Jebel Ali, Dubai, Karachi, Nhava Shava Sheva, Mundra, Muscat, Singapur, Chiwan, Hong Kong, Dalian, Xingang (Tanggu), Shanghai, Busan, Ningbo, Suez, Goia Tauro, Napoles, La Spezia, Fos, Santos, Cristobal, Manzanillo, Itajai, Montevideo, Vitoria, Rio Grande, Rio Janeiro, Salvador Bahia, Port Everglades (Fl.), Freeport (Grand Bahama), Veracruz, Altamira, Houston, Savannah, Boston, New York, Baltimore, Norfolk, Las Palmas, Dakar, Capetown, Port Elisabeth, Durban
Amérique du Nord (USA) - Pacifique		
HAPAG-LLOYD, AG.	HAPAG-LLOYD SPAIN, S.L.	Barcelona, Valencia, Cartagena, Manzanillo, Los Angeles, Oakland, Vancouver, Portland, Manzanillo, Puerto Quetzal, Caucedo, Valencia, Cagliari, Livorno, Genova, Fos, Barcelona
Afrique du Nord		
CNAM GROUP SPA	TRANSCOMA	Barcelona, Argel, Oran, Skikda, Annaba, Bejaia, Marsella, Valencia, Alicante, Castellón, Barcelona
GRANDI NAVI VELOCI, S.P.A.	CIA. TRASMEDITERRANEA	Barcelona, Tánger, Barcelona
NORASIA SHIPPING LINE	CSAV AGENCIA MARITIMA	Jebel Ali, Karachi, Mundra, Nhava Sheva, Port Said, Barcelona, Rotterdam, Hamburgo, Felixstowe
MAERSK LINE A.P. MOLLER	MARITIMA DEL MEDITERRANEO, SA	Barcelona, Fos, Algeciras, Tanger Med, Valencia, Salerno, Genova, Napoli, Goia Tauro, Suez, Salalah, Jebel Ali, Colombo, Tanjung Pelapas, Hong Kong, Kaosiung, Xiamen, Ningbo, Shanghai, Yantian, Yokohama, Nagoya, Shimizu

Armateur	Consignataire	Ports
NEPTUNE SHIPPING AGENCIES	NEPTUNE BARCELONA	Barcelona, Koper, El Pireo, Derince, Buyukcukur, Ilychevsk, Livorno, Marsella, Valencia, Argel, Casablanca, Alexandria, Civitavecchia, Savona, Djen-Djen, Mostaganem, Marsella, Barcelona
WEC LINES B.V	WEC LINES ESPAÑA, S.L.U.	Barcelona, Valencia, Casablanca
AFRICA CONTAINER LINES	A.M. SEA SPAIN, S.A.	Barcelona, Sagunto, Casablanca, Oran, Barcelona
CIE.TUNISIEN.NAV.(COTUNAV)	ROMEU & CIA	Tunez, Barcelona, Tunez
MARFRET SHIPPING LINES	AG. MARITIMA ESPAÑOLA EVGE	Barcelona, Marsella, Argel, Skkida, Dejem-Djem, Mostagarem, Oran, Annaba, Bejaia, Alkhums, Tripoli, Benghazi
CIA. TRASMEDITERRANEA	CIA. TRASMEDITERRANEA	Barcelona, Tanger-Med, Barcelona
EUROPA FERRYS S.A.U.	CIA. TRASMEDITERRANEA	Barcelona, Tanger-Med, Barcelona
WHITE LINE SHIPPING	LINEAS REGULARES S.L.	Barcelona, Alger, Skkida, Barcelona
COMANAV	SAMUEL M. BULL, S.A.	Barcelona, Valencia, Tanger, Casablanca, Agadir, Port Vendres, Marsella, Barcelona
HAMBURG SUD	TRANSITAINER, S.A.	Barcelona, Rio de Janeiro, Santos, Buenos Aires, Montevideo, Rio Grande, Itajai, Paranagua, Pecem, Tanger Med, Valencia, Tarragona, Livorno, Genova, Vado Ligure, Barcelona
CIA LIBRA DE NAVEGAÇÃO	CSAV AGENCIA MARITIMA	Barcelona, Rio de Janeiro, Santos, Buenos Aires, Montevideo, Rio Grande, Itajai, Paranagua, Pecem, Tanger Med, Valencia, Tarragona, Livorno, Genova, Vado Ligure, Barcelona
CMA - CGM	CMA CGM IBERICA, S.A.	Barcelona, Rio de Janeiro, Santos, Buenos Aires, Montevideo, Rio Grande, Itajai, Paranagua, Pecem, Tanger Med, Valencia, Tarragona, Livorno, Genova, Vado Ligure, Barcelona
ZIM INTEGRATED SHIPPING SERV	A. PEREZ Y CIA	Barcelona, Rio de Janeiro, Santos, Buenos Aires, Montevideo, Rio Grande, Itajai, Paranagua, Pecem, Tanger Med, Valencia, Tarragona, Livorno, Genova, Vado Ligure, Barcelona
NIVER LINES	AG. MARITIMA ESPAÑOLA EVGE	Barcelona, Rio de Janeiro, Santos, Buenos Aires, Montevideo, Rio Grande, Itajai, Paranagua, Pecem, Tanger Med, Valencia, Tarragona, Livorno, Genova, Vado Ligure, Barcelona
MEDEX CONT. SERVICE LTD.	INTRAMEDITERRANEO	Barcelona, Radis/Tunez, Pozallo, Marsaxlokk, Valencia, Barcelona
WALLENUS WILHEMSEN	AG. MARITIMA ESPAÑOLA EVGE	Barcelona, Djen-Djen, Setubal, Bremerhaven, Antwerpen, Rotterdam, Zeebrugge, Southampton, Malmo, Gothenburg
MEDITERRANEAN SHIPP. CO	MEDITERRANEAN SHIPP. CO.	Barcelona, Valencia, Castellon, Bejaia, Napoles, Felistowe, Oran, Tunis, Misurata, Tripoli, Pireus, Thessaloniki, Pireo, Beirut, Mersin, Istanbul, Izmir, Gemlik, Thessaloniki, Jeddah, Jebel Ali, Dubai, Karachi, Nhava Shava Sheva, Mundra, Muscat, Singapur, Chiwan, Hong Kong, Dalian, Xingang (Tanggu), Shanghai, Busan, Ningbo, Suez, Goia Tauro, Napoles, La Spezia, Fos, Santos, Cristobal, Manzanillo, Itajai, Montevideo, Vitoria, Rio Grande, Rio Janeiro, Salvador Bahia, Port Everglades (Fl.), Freeport (Grand Bahama), Veracruz, Altamira, Houston, Savannah, Boston, New York, Baltimore, Norfolk, Las Palmas, Dakar, Capetown, Port Elisabeth, Durban
X-PRESS CONTAINER LINE (UK) LTD	A. PEREZ Y CIA	Barcelona, Ibiza, Tarragona, Almeria, Sevilla, Fos sur Mer, Palermo, Salerno, Napoli, Genova, Valencia, Tanger Med, Casablanca, Vigo, Leixoes, Lisboa, Algeciras, Tarragona, Barcelona

Armateur	Consignataire	Ports
MARFRET MARSEILLE	AG. MARITIMA ESPAÑOLA EVGE	Barcelona, Fos sur Mer, Livorno, Genova, Tanger Med, Fort de France, Ponte à Pitre, Rio Haina, La Guaira-Caracas, Manzanillo, Cartagena, Puerto Cabello, Fort de France, Algeciras, Barcelona
CMA - CGM	CMA CGM IBERICA, S.A.	Barcelona, Fos sur Mer, Livorno, Genova, Tanger Med, Fort de France, Ponte à Pitre, Rio Haina, La Guaira-Caracas, Manzanillo, Cartagena, Puerto Cabello, Fort de France, Algeciras, Barcelona
CMA - CGM	CMA CGM IBERICA, S.A.	Barcelona, Marsella, Argel, Oran, Mostaganem, Bejaia, Skikda, Annaba, Rades/Tunis
HANJIN SHIPPING CO LTD	HANJIN SPAIN, S.A.	Barcelona, Valencia, Algeciras, Marsaxlokk, Port Said, Singapour, Hong Kong, Xingang, Busan, Shanghai, Ningbo, Yantian, Singapour, Port Said, Marsaxlokk, La Spezia, Barcelona
INTERN. MARIT. TRANSP	VAPORES SUARDIAZ BARCELONA	Barcelona, Rades/Tunis, Algeciras, Casablanca, Tangier, Barcelona
DAMIGHREB	A.M. CONDEMINAS	Barcelona, Genova, Rades/Tunis, Casablanca, Barcelona
ISLAMIC REPUBLIC OF IRAN (IRISL)	A.M. SEA SPAIN, S.A.	Malta, Misurata, Tripoli, Benghazi, Jeddah, Dubai, Bandar Abbas, Aqaba, Port Sudan, Sharjah, Abu Dhabi, Muscat, Bahrain, Kuwait, Doha, Damman, Umm Qasr, Khorramshahr, Bandar Khomeini, Bushehr, Karachi, Mundra, Nhava Sheva, Shanghai, Ningbo, Chiwan, Laem Chabang, Singapore.
ARKAS CONTAINER TRANSPORT	CONSIGMAR	Barcelona, Valencia, Alger, Oran, Livorno, Vado Ligure, Barcelona
ARKAS CONTAINER TRANSPORT	CONSIGMAR	Barcelona, Valencia, Casablanca, Oran, Barcelona
INTERN. MARIT. TRANSP	VAPORES SUARDIAZ BARCELONA	Barcelona, Valencia, Casablanca, Oran, Barcelona
ARKAS CONTAINER TRANSPORT	CONSIGMAR	Barcelona, Cagliari, Izmir, Mersin, Thessaloniki, Pireo, Alexandria, Valencia, Castellón, Barcelona
Extrême-Orient et Japon		
COSCO CONTAINER LINE (COSCON)	COSCO IBERIA SHIP. AGENCY	Barcelona, Valencia, Pireo, Suez, Singapour, Hong Kong, Shanghai, Ningbo, Hong Kong, Shekou, Singapour, Suez, Pireo, Naples, Genova, Barcelona
MALAYSIAN INTER.SHIP.CORP.	DEEP SEA SHIPPING S.L.	Barcelona, Valencia. Fos, Damietta, Jeddah, Singapour, Hong Kong, Busan, Sanghaï, Ningbo, Chiwan, Shekou, Port Kelang
ORIENT OVERSEAS CONT. LINE	TRANSITAINER, S.A.	Barcelona, Valencia. Fos, Damietta, Jeddah, Singapour, Hong Kong, Busan, Sanghaï, Ningbo, Chiwan, Shekou, Port Kelang
HAPAG-LLOYD, AG.	HAPAG-LLOYD SPAIN, S.L.	Barcelona, Valencia. Fos, Damietta, Jeddah, Singapour, Hong Kong, Busan, Sanghaï, Ningbo, Chiwan, Shekou, Port Kelang
NIPPON YUSEN KAISHA	COMBALIA SAGRERA	Barcelona, Valencia. Fos, Damietta, Jeddah, Singapour, Hong Kong, Busan, Sanghaï, Ningbo, Chiwan, Shekou, Port Kelang
ORIENT OVERSEAS CONT. LINE	ORIENT OVERSEAS CONTAINER LINE(SPAIN)	Barcelona, Valencia. Fos, Damietta, Jeddah, Singapour, Hong Kong, Busan, Sanghaï, Ningbo, Chiwan, Shekou, Port Kelang
mitsui OSK LINE	TRANSCOMA	Barcelona, Valencia. Fos, Damietta, Jeddah, Singapour, Hong Kong, Busan, Sanghaï, Ningbo, Chiwan, Shekou, Port Kelang
HYUNDAI MARINE MERCHANT	MARITIMA DAVILA BARCELONA, S.A.	Barcelona, Valencia. Fos, Damietta, Jeddah, Singapour, Hong Kong, Busan, Sanghaï, Ningbo, Chiwan, Shekou, Port Kelang

Armateur	Consignataire	Ports
CMA - CGM	CMA CGM IBERICA, S.A.	Barcelona, Fos, Genova, Napoles, Marsaxlokk, Damietta, Khor Al Fakkan, Port Kelang, Chiwan, Yokohama, Kobe, Hong Kong, Pusan, Gwangyang, Shanghai, Ningbo, Xiamen, Hong Kong, Chiwan, Port Kelang, Beirut, Marsaxlokk, Vaecia, Barcelona
MAERSK LINE A.P. MOLLER	MARITIMA DEL MEDITERRANEO, SA	Barcelona, Fos, Algeciras, Tanger Med, Valencia, Salerno, Genova, Napoli, Goia Tauro, Suez, Salalah, Jebel Ali, Colombo, Tanjung Pelapas, Hong Kong, Kaosiung, Xiamen, Ningbo, Shanghai, Yantian, Yokohama, Nagoya, Shimizu
NISSAN MOTOR CAR CARRIER CO. LT	MARITIMA DEL MEDITERRANEO, SA	Barcelona, Jokohama, Kobe, Kanda, Kawasaki, Setubal, Dublin, Newcastle, Amsterdam, Bremerhaven, Le Havre, Jeddah, Muscat, Dubai, Kuwait, Bahrein, Abu Dhabi, Singapore, Keelung
HOEGH UGLAND AUTOLINERS S/A	MARITIMA DEL MEDITERRANEO, SA	Barcelona, Jokohama, Kobe, Kanda, Kawasaki, Setubal, Dublin, Newcastle, Amsterdam, Bremerhaven, Le Havre, Jeddah, Muscat, Dubai, Kuwait, Bahrein, Abu Dhabi, Singapore, Keelung
EVERGREEN LINE	EVERGREEN SHIPPING SPAIN, S.L.	Barcelona, Valencia, Taranto, Suez, Jeddah, Colombo, Tanjung Pelepas, Qingdao, Yantian, Hong Kong, Kaohsiung, Ningbo, Shanghai, Hong Kong, Yantian, Tanjung Pelepas, Colombo, Suez, Ashdod, Alexandria, Taranto, Genova, Barcelona
EUKOR CAR CARRIERS INC.	BERGE MARITIMA, S.L.	Barcelona, Aqaba, Jeddah, Jebel Ali, Abu Dhabi, Dubai, Bahrain, Doha, Damman, Kuwait, Bombay, Keelung, Xingang, Masan, Pyeongtaek
NIPPON YUSEN KAISHA	CIAL COMBALIA SAGRERA	Barcelona, Savona, Port Kelang, Singapur, Bombay, Hong Kong, Toyohashi, Hitachi, Xingang, Shanghai, Aqaba, Jeddah, Port Qabas, Dubai, Abu Dhabi, Kuwait, Doha, Bahrain, Bandar Abbas, Umm Qasr
MEDITERRANEAN SHIPP. CO	MEDITERRANEAN SHIPP. CO.	Barcelona, Valencia, Castellon, Bejaia, Napoles, Felistowe, Oran, Tunis, Misurata, Tripoli, Pireus, Thessaloniki, Pireo, Beirut, Mersin, Istanbul, Izmir, Gemlik, Thessaloniki, Jeddah, Jebel Ali, Dubai, Karachi, Nhava Shava Sheva, Mundra, Muscat, Singapur, Chiwan, Hong Kong, Dalian, Xingang (Tanggu), Shanghai, Busan, Ningbo, Suez, Goia Tauro, Napoles, La Spezia, Fos, Santos, Cristobal, Manzanillo, Itajai, Montevideo, Vitoria, Rio Grande, Rio Janeiro, Salvador Bahia, Port Everglades (Fl.), Freeport (Grand Bahama), Veracruz, Altamira, Houston, Savannah, Boston, New York, Baltimore, Norfolk, Las Palmas, Dakar, Capetown, Port Elisabeth, Durban
HANJIN SHIPPING CO LTD	HANJIN SPAIN, S.A.	Barcelona, Valencia, Algeciras, Marsaxlokk, Port Said, Singapur, Hong Kong, Xingang, Busan, Shanghai, Ningbo, Yantian, Singapur, Port Said, Marsaxlokk, La Spezia, Barcelona
ISLAMIC REPUBLIC OF IRAN (IRISL)	A.M. SEA SPAIN, S.A.	Malta, Misurata, Tripoli, Benghazi, Jeddah, Dubai, Bandar Abbas, Aqaba, Port Sudan, Sharjah, Abu Dhabi, Muscat, Bahrain, Kuwait, Doha, Damman, Umm Qasr, Khorramshahr, Bandar Khomeini, Bushehr, Karachi, Mundra, Nhava Sheva, Shanghai, Ningbo, Chiwan, Laem Chabang, Singapur.
Amérique du Sud - Atlantique		
CMA-CGM	CMA-CGM	Barcelona, Tarragona, Vado Ligure, Marsaxlokk, Dakar, Rio de Janeiro, Santos, Paranagua, Buenos Aires, Montevideo, Rio Grande, Paranagua, Pecem, Valencia, Tarragona
HAMBURG SUD	BERGE MARITIMA, S.A.	Barcelona, Tarragona, Vado Ligure, Marsaxlokk, Dakar, Rio de Janeiro, Santos, Paranagua, Buenos Aires, Montevideo, Rio Grande, Paranagua, Pecem, Valencia, Tarragona

Armateur	Consignataire	Ports
ZIM INTEGRATED SHIPPING SERVICE	A. PEREZ Y CIA	Barcelona, Tarragona, Vado Ligure, Marsaxlokk, Dakar, Rio de Janeiro, Santos, Paranagua, Buenos Aires, Montevideo, Rio Grande, Paranagua, Pecem, Valencia, Tarragona
CIA LIBRA DE NAVEGAÇÃO	UNIVERSAL MARITIMA	Barcelona, Tarragona, Vado Ligure, Marsaxlokk, Dakar, Rio de Janeiro, Santos, Paranagua, Buenos Aires, Montevideo, Rio Grande, Paranagua, Pecem, Valencia, Tarragona
MEDITERRANEAN SHIPP. CO	MEDITERRANEAN SHIPP. CO.	Barcelona, Valencia, Bejaia, Oran, Tunis, Misurata, Tripoli, Pireus, Thessaloniki, Beirut, Mersin, Pireo, Beirut, Mersin, Istanbul, Izmir, Gemlik, Thessaloniki, Jeddah, Jebel Ali, Dubai, Singapour, Chiwan, Hong Kong, Dalian, Xingang (Tanggu), Shanghai, Busan, Ningbo, Suez, Goia Tauro, Napoles, La Spezia, Fos, Santos, Buenos Aires, Itajai, Montevideo, Vitoria, Rio Grande, Rio Janeiro, Salvador Bahia, Port Everglades (Fl.), Freeport (Grand Bahama), Veracruz, Altamira, Houston, Savannah, Boston, New York, Baltimore, Norfolk, Las Palmas, Dakar, Capetown, Port Elisabeth, Durban
CCNI CIA. CHILENA DE NAV. INTERN	AGUNSA EUROPA, S.A.	Barcelona, Valencia, Haina (Rio Haina), Cartagena, Callao, Iquique, San Antonio, Antofagasta, Valencia, Salerno, Livorno, Vado Ligure, Barcelona
CSAV SHIPPING	CSAV AGENCIA MARITIMA	Barcelona, Valencia, Haina (Rio Haina), Cartagena, Callao, Iquique, San Antonio, Antofagasta, Valencia, Salerno, Livorno, Vado Ligure, Barcelona
MARFRET MARSEILLE	AG. MARITIMA ESPAÑOLA EVGE	Barcelona, Marsella, Livorno, Genova, Tanger Med, Fort de France, Base Terre, Ponte à Pitre, Rio Haina, La Guaira-Caracas, Manzanillo, Cartagena, Puerto Cabello, Point a Pitre, Algeciras
CMA - CGM	CMA CGM IBERICA, S.A.	Barcelona, Marsella, Livorno, Genova, Tanger Med, Fort de France, Base Terre, Ponte à Pitre, Rio Haina, La Guaira-Caracas, Manzanillo, Cartagena, Puerto Cabello, Point a Pitre, Algeciras
Amérique du Sud - Pacifique		
CCNI CIA. CHILENA DE NAV. INTERN	AGUNSA EUROPA, S.A.	Barcelona, Valencia, Cartagena, Guayaquil, Callao, Iquique, Mejillones, San Antonio, Antofagasta, Ilo, Valencia, Salerno, Livorno, Vado Ligure, Barcelona
CSAV SHIPPING	CSAV AGENCIA MARITIMA	Barcelona, Valencia, Cartagena, Guayaquil, Callao, Iquique, Mejillones, San Antonio, Antofagasta, Ilo, Valencia, Salerno, Livorno, Vado Ligure, Barcelona
Afrique occidentale		
MAERSK LINE A.P. MOLLER	MARITIMA DEL MEDITERRANEO, SA	Barcelona, Fos, Algeciras, Tanger Med, Valencia, Salerno, Genova, Napoli, Goia Tauro, Suez, Salalah, Jebel Ali, Colombo, Tanjung Pelapas, Hong Kong, Kaosiung, Xiamen, Ningbo, Shanghai, Yantian, Yokohama, Nagoya, Shimizu
NAVALE DELMAS	MACANDREWS S.A.	Barcelona, Marsella, Marsaxlokk, Napoles, Livorno, Genova, Valencia, Tanger Med, Dakar, Conakry, San Pedro, Lome, Tema, Takoradi, Abidjan, Barcelona
IGNAZIO MESSINA AND CO., SPA	WECO AGENCIA MARÍTIMA	Barcelona, Castellon, Dakar, Conakry, Abidjan, Douala, Cotonou, Tema, Lome, Takoradi, Lagos, San Pedro, Dakar, Castellon, Genova, Marsella, Barcelona

Armateur	Consignataire	Ports
MEDITERRANEAN SHIPP. CO	MEDITERRANEAN SHIPP. CO.	Barcelona, Valencia, Castellon, Bejaia, Napoles, Felistowe, Oran, Tunis, Misurata, Tripoli, Pireus, Thessaloniki, Pireo, Beirut, Mersin, Istanbul, Izmir, Gemlik, Thessaloniki, Jeddah, Jebel Ali, Dubai, Karachi, Nhava Shava Sheva, Mundra, Muscat, Singapour, Chiwan, Hong Kong, Dalian, Xingang (Tanggu), Shanghai, Busan, Ningbo, Suez, Goia Tauro, Napoles, La Spezia, Fos, Santos, Cristobal, Manzanillo, Itajai, Montevideo, Vitoria, Rio Grande, Rio Janeiro, Salvador Bahia, Port Everglades (Fl.), Freeport (Grand Bahama), Veracruz, Altamira, Houston, Savannah, Boston, New York, Baltimore, Norfolk, Las Palmas, Dakar, Capetown, Port Elisabeth, Durban
Golfe du Mexique (Mexique et USA)		
HAPAG-LLOYD, AG.	HAPAG-LLOYD SPAIN, S.L.	Barcelona, Valencia, Savannah, Port Everglades, Veracruz, Altamira, Houston, New Orleans, Savannah, Cagliari, Livorno, Genova, Fos, Barcelona
HAPAG-LLOYD, AG.	HAPAG-LLOYD SPAIN, S.L.	Barcelona, Valencia, Cartagena, Manzanillo, Los Angeles, Oakland, Vancouver, Portland, Manzanillo, Puerto Quetzal, Caucedo, Valencia, Cagliari, Livorno, Genova, Fos, Barcelona
K LINE	BERGE MARITIMA, S.L.	Ashdod, Pireo, Livorno, Civitavecchia, Barcelona, Zeebrugge, Southampton, Santander, Vigo, Veracruz, Galveston, Jacksonville, Baltimore, Newark, Barcelona
MEDITERRANEAN SHIPP. CO	MEDITERRANEAN SHIPP. CO.	Barcelona, Valencia, Castellon, Bejaia, Napoles, Felistowe, Oran, Tunis, Misurata, Tripoli, Pireus, Thessaloniki, Pireo, Beirut, Mersin, Istanbul, Izmir, Gemlik, Thessaloniki, Jeddah, Jebel Ali, Dubai, Karachi, Nhava Shava Sheva, Mundra, Muscat, Singapour, Chiwan, Hong Kong, Dalian, Xingang (Tanggu), Shanghai, Busan, Ningbo, Suez, Goia Tauro, Napoles, La Spezia, Fos, Santos, Cristobal, Manzanillo, Itajai, Montevideo, Vitoria, Rio Grande, Rio Janeiro, Salvador Bahia, Port Everglades (Fl.), Freeport (Grand Bahama), Veracruz, Altamira, Houston, Savannah, Boston, New York, Baltimore, Norfolk, Las Palmas, Dakar, Capetown, Port Elisabeth, Durban
Sud-Est asiatique		
COSCO CONTAINER LINE (COSCON)	COSCO IBERIA SHIP. AGENCY	Barcelona, Valencia, Pireo, Suez, Singapour, Hong Kong, Shanghai, Ningbo, Hong Kong, Shekou, Singapour, Suez, Pireo, Napoles, Genova, Barcelona
MALAYSIAN INTER.SHIP.CORP.	DEEP SEA SHIPPING S.L.	Barcelona, Valencia, Fos, Damietta, Jeddah, Singapour, Hong Kong, Busan, Sanghaï, Ningbo, Chiwan, Shekou, Port Kelang
ORIENT OVERSEAS CONT. LINE	TRANSITAINER, S.A.	Barcelona, Valencia, Fos, Damietta, Jeddah, Singapour, Hong Kong, Busan, Sanghaï, Ningbo, Chiwan, Shekou, Port Kelang
HAPAG-LLOYD, AG.	HAPAG-LLOYD SPAIN, S.L.	Barcelona, Valencia, Fos, Damietta, Jeddah, Singapour, Hong Kong, Busan, Sanghaï, Ningbo, Chiwan, Shekou, Port Kelang
NIPPON YUSEN KAISHA	COMBALIA SAGRERA	Barcelona, Valencia, Fos, Damietta, Jeddah, Singapour, Hong Kong, Busan, Sanghaï, Ningbo, Chiwan, Shekou, Port Kelang
ORIENT OVERSEAS CONT. LINE	ORIENT OVERSEAS CONTAINER LINE (SPAIN)	Barcelona, Valencia, Fos, Damietta, Jeddah, Singapour, Hong Kong, Busan, Sanghaï, Ningbo, Chiwan, Shekou, Port Kelang
MITSUI OSK LINE	TRANSCOMA	Barcelona, Valencia, Fos, Damietta, Jeddah, Singapour, Hong Kong, Busan, Sanghaï, Ningbo, Chiwan, Shekou, Port Kelang

Armateur	Consignataire	Ports
HYUNDAI MARINE MERCHANT	MARITIMA DAVILA BARCELONA, S.A.	Barcelona, Valencia. Fos, Damietta, Jeddah, Singapour, Hong Kong, Busan, Sanghai, Ningbo, Chiwan, Shekou, Port Kelang
CMA - CGM	CMA CGM IBERICA, S.A.	Barcelona, Fos, Genova, Napoles, Marsaxlokk, Damietta, Khor Al Fakkan, Port Kelang, Chiwan, Yokohama, Kobe, Hong Kong, Pusan, Gwangyang, Shanghai, Ningbo, Xiamen, Hong Kong, Chiwan, Port Kelang, Beirut, Marsaxlokk, Valecia, Barcelona
MAERSK LINE A.P. MOLLER	MARITIMA DEL MEDITERRANEO, SA	Barcelona, Fos, Algeciras, Tanger Med, Valencia, Salerno, Genova, Napoli, Goia Tauro, Suez, Salalah, Jebel Ali, Colombo, Tanjung Pelapas, Hong Kong, Kaosiung, Xiamen, Ningbo, Shanghai, Yantian, Yokohama, Nagoya, Shimizu
NISSAN MOTOR CAR CARRIER CO. LT	MARITIMA DEL MEDITERRANEO, SA	Barcelona, Jokohama, Kobe, Kanda, Kawasaki, Setubal, Dublin, Newcastle, Amsterdam, Bremerhaven, Le Havre, Jeddah, Muscat, Dubai, Kuwait, Bahrein, Abu Dhabi, Singapore, Keelung
HOEGH UGLAND AUTOLINERS S/A	MARITIMA DEL MEDITERRANEO, SA	Barcelona, Jokohama, Kobe, Kanda, Kawasaki, Setubal, Dublin, Newcastle, Amsterdam, Bremerhaven, Le Havre, Jeddah, Muscat, Dubai, Kuwait, Bahrein, Abu Dhabi, Singapore, Keelung
EVERGREEN LINE	EVERGREEN SHIPPING SPAIN, S.L.	Barcelona, Valencia, Taranto, Suez, Jeddah, Colombo, Tanjung Pelepas, Qingdao, Yantian, Hong Kong, Kaohsiung, Ningbo, Shanghai, Hong Kong, Yantian, Tanjung Pelepas, Colombo, Suez, Ashdod, Alexandria, Taranto, Genova, Barcelona
EUKOR CAR CARRIERS INC.	BERGE MARITIMA, S.L.	Barcelona, Aqaba, Jeddah, Jebel Ali, Abu Dhabi, Dubai, Bahraim, Doha, Damman, Kuwait, Bombay, Keelung, Xingang, Masan, Pyeongtaek
NIPPON YUSEN KAISHA	CIAL COMBALIA SAGRERA	Barcelona, Savona, Port Kelang, Singapour, Bombay, Hong Kong, Toyohashi, Hitachi, Xingang, Shanghai, Aqaba, Jeddah, Port Qabas, Dubai, Abu Dhabi, Kuwait, Doha, Bahrain, Bandar Abbas, Umm Qasr
MEDITERRANEAN SHIPP. CO	MEDITERRANEAN SHIPP. CO.	Barcelona, Valencia, Castellon, Bejaia, Napoles, Felistowe, Oran, Tunis, Misurata, Tripoli, Pireus, Thessaloniki, Pireo, Beirut, Mersin, Istanbul, Izmir, Gemlik, Thessaloniki, Jeddah, Jebel Ali, Dubai, Karachi, Nhava Shava Sheva, Mundra, Muscat, Singapour, Chiwan, Hong Kong, Dalian, Xingang (Tanggu), Shanghai, Busan, Ningbo, Suez, Goia Tauro, Napoles, La Spezia, Fos, Santos, Cristobal, Manzanillo, Itajai, Montevideo, Vitoria, Rio Grande, Rio Janeiro, Salvador Bahia, Port Everglades (Fl.), Freeport (Grand Bahama), Veracruz, Altamira, Houston, Savannah, Boston, New York, Baltimore, Norfolk, Las Palmas, Dakar, Capetown, Port Elisabeth, Durban
HANJIN SHIPPING CO LTD	HANJIN SPAIN, S.A.	Barcelona, Valencia, Algeciras, Marsaxlokk, Port Said, Singapour, Hong Kong, Xingang, Busan, Shanghai, Ningbo, Yantian, Singapour, Port Said, Marsaxlokk, La Spezia, Barcelona
ISLAMIC REPUBLIC OF IRAN (IRISL)	A.M. SEA SPAIN, S.A.	Malta, Misurata, Tripoli, Benghazi, Jeddah, Dubai, Bandar Abbas, Aqaba, Port Sudan, Sharjah, Abu Dhabi, Muscat, Bahrain, Kuwait, Doha, Damman, Umm Qasr, Khorramshahr, Bandar Khomeini, Bushehr, Karachi, Mundra, Nhava Sheva, Shanghai, Ningbo, Chiwan, Laem Chabang, Singapore.
ISLAMIC REPUBLIC OF IRAN (IRISL)	A.M. SEA SPAIN, S.A.	Malta, Misurata, Tripoli, Benghazi, Jeddah, Dubai, Bandar Abbas, Aqaba, Port Sudan, Sharjah, Abu Dhabi, Muscat, Bahrain, Kuwait, Doha, Damman, Umm Qasr, Khorramshahr, Bandar Khomeini, Bushehr, Karachi, Mundra, Nhava Sheva, Shanghai, Ningbo, Chiwan, Laem C
Europe - Atlantique		

Armateur	Consignataire	Ports
NORASIA SHIPPING LINE	CSAV AGENCIA MARITIMA	Jebel Ali, Karachi, Mundra, Nhava Sheva, Port Said, Barcelona, Rotterdam, Hamburgo, Felixstowe
MAERSK LINE A.P. MOLLER	MARITIMA DEL MEDITERRANEO, SA	Barcelona, Fos, Algeciras, Tanger Med, Valencia, Salerno, Genova, Napoli, Goia Tauro, Suez, Salalah, Jebel Ali, Colombo, Tanjung Pelapas, Hong Kong, Kaosiung, Xiamen, Ningbo, Shanghai, Yantian, Yokohama, Nagoya, Shimizu
NISSAN MOTOR CAR CARRIER CO. LT	MARITIMA DEL MEDITERRANEO, SA	Barcelona, Jokohama, Kobe, Kanda, Kawasaki, Setubal, Dublin, Newcastle, Amsterdam, Bremerhaven, Le Havre, Jeddah, Muscat, Dubai, Kuwait, Bahrein, Abu Dhabi, Singapore, Keelung
HOEGH UGLAND AUTOLINERS S/A	MARITIMA DEL MEDITERRANEO, SA	Barcelona, Jokohama, Kobe, Kanda, Kawasaki, Setubal, Dublin, Newcastle, Amsterdam, Bremerhaven, Le Havre, Jeddah, Muscat, Dubai, Kuwait, Bahrein, Abu Dhabi, Singapore, Keelung
K LINE	BERGE MARITIMA, S.L.	Ashdod, Pireo, Livorno, Civitavecchia, Barcelona, Zeebrugge, Southampton, Santander, Vigo, Veracruz, Galveston, Jacksonville, Baltimore, Newark, Barcelona
WALLENIUS WILHEMSEN	AG. MARITIMA ESPAÑOLA EVGE	Barcelona, Djen-Djen, Setubal, Bremerhaven, Antwerpen, Rotterdam, Zeebrugge, Southampton, Malmo, Gothenburg
AMERICAN ROLL ON ROLL OFF	AG. MARITIMA ESPAÑOLA EVGE	Barcelona, Alexandria, Haifa, Izmir, Barcelona, Bremerhaven, Zeebrugge, Southampton, Baltimore, Charleston, Galveston
WEC LINES B.V	WEC LINES ESPAÑA, S.L.U.	Barcelona, Cádiz, Lisboa, Leixoes, Felixstowe, Rotterdam
FLOTA SUARDIAZ	VAPORES SUARDIAZ BARCELONA	Barcelona, Tarragona, Sheerness, Tyne, Vlissingen, Zeebrugge, Vigo, Málaga, Barcelona
TURKON CONTAINER	MARITIMA DAVILA BARCELONA, S.A.	Barcelona, Marsella, Genova, Evyap, Istanbul, Gemlik, Istanbul, Izmir, Felixstowe, Hamburgo, Antwerpen, Valencia, Barcelona
X-PRESS CONTAINER LINE (UK) LTD	A. PEREZ Y CIA	Barcelona, Ibiza, Tarragona, Almeria, Sevilla, Fos sur Mer, Palermo, Salerno, Napoli, Genova, Valencia, Tanger Med, Casablanca, Vigo, Leixoes, Lisboa, Algeciras, Tarragona, Barcelona
THYSSEN KRUPP STAHL	A.M. SEA SPAIN, S.A.	Barcelona, Duisborg, Rotterdam, Sagunto
Mer rouge		
MAERSK LINE A.P. MOLLER	MARITIMA DEL MEDITERRANEO, SA	Barcelona, Fos, Algeciras, Tanger Med, Valencia, Salerno, Genova, Napoli, Goia Tauro, Suez, Salalah, Jebel Ali, Colombo, Tanjung Pelapas, Hong Kong, Kaosiung, Xiamen, Ningbo, Shanghai, Yantian, Yokohama, Nagoya, Shimizu
NISSAN MOTOR CAR CARRIER CO. LT	MARITIMA DEL MEDITERRANEO, SA	Barcelona, Jokohama, Kobe, Kanda, Kawasaki, Setubal, Dublin, Newcastle, Amsterdam, Bremerhaven, Le Havre, Jeddah, Muscat, Dubai, Kuwait, Bahrein, Abu Dhabi, Singapore, Keelung
HOEGH UGLAND AUTOLINERS S/A	MARITIMA DEL MEDITERRANEO, SA	Barcelona, Jokohama, Kobe, Kanda, Kawasaki, Setubal, Dublin, Newcastle, Amsterdam, Bremerhaven, Le Havre, Jeddah, Muscat, Dubai, Kuwait, Bahrein, Abu Dhabi, Singapore, Keelung
EVERGREEN LINE	EVERGREEN SHIPPING SPAIN, S.L.	Barcelona, Valencia, Taranto, Suez, Jeddah, Colombo, Tanjung Pelepas, Qingdao, Yantian, Hong Kong, Kaohsiung, Ningbo, Shanghai, Hong Kong, Yantian, Tanjung Pelepas, Colombo, Suez, Ashdod, Alexandria, Taranto, Genova, Barcelona

Armateur	Consignataire	Ports
EUKOR CAR CARRIERS INC.	BERGE MARITIMA, S.L.	Barcelona, Aqaba, Jeddah, Jebel Ali, Abu Dhabi, Dubai, Bahraïm, Doha, Damman, Kuwait, Bombay, Keelung, Xingang, Masan, Pyeongtaek
NIPPON YUSEN KAISHA	CIAL COMBALIA SAGRERA	Barcelona, Savona, Port Kelang, Singapour, Bombay, Hong Kong, Toyohashi, Hitachi, Xingang, Shanghai, Aqaba, Jeddah, Port Qabas, Dubai, Abu Dhabi, Kuwait, Doha, Bahraïm, Bandar Abbas, Umm Qasr
ISLAMIC REPUBLIC OF IRAN (IRISL)	A.M. SEA SPAIN, S.A.	Malta, Misurata, Tripoli, Benghazi, Jeddah, Dubai, Bandar Abbas, Aqaba, Port Sudan, Sharjah, Abu Dhabi, Muscat, Bahraïm, Kuwait, Doha, Damman, Umm Qasr, Khorramshahr, Bandar Khomeini, Bushehr, Karachi, Mundra, Nhava Sheva, Shanghai, Ningbo, Chiwan, Laem Chabang, Singapour.
Golfe persique/Mer d'Oman		
NORASIA SHIPPING LINE	CSAV AGENCIA MARITIMA	Jebel Ali, Karachi, Mundra, Nhava Sheva, Port Said, Barcelona, Rotterdam, Hamburgo, Felixstowe
MAERSK LINE A.P. MOLLER	MARITIMA DEL MEDITERRANEO, SA	Barcelona, Fos, Algeciras, Tanger Med, Valencia, Salerno, Genova, Napoli, Goia Tauro, Suez, Salalah, Jebel Ali, Colombo, Tanjong Pelapas, Hong Kong, Kaosiung, Xiamen, Ningbo, Shanghai, Yantian, Yokohama, Nagoya, Shimizu
NISSAN MOTOR CAR CARRIER CO. LT	MARITIMA DEL MEDITERRANEO, SA	Barcelona, Jokohama, Kobe, Kanda, Kawasaki, Setubal, Dublin, Newcastle, Amsterdam, Bremerhaven, Le Havre, Jeddah, Muscat, Dubai, Kuwait, Bahreïn, Abu Dhabi, Singapour, Keelung
HOEGH UGLAND AUTOLINERS S/A	MARITIMA DEL MEDITERRANEO, SA	Barcelona, Jokohama, Kobe, Kanda, Kawasaki, Setubal, Dublin, Newcastle, Amsterdam, Bremerhaven, Le Havre, Jeddah, Muscat, Dubai, Kuwait, Bahreïn, Abu Dhabi, Singapour, Keelung
EVERGREEN LINE	EVERGREEN SHIPPING SPAIN, S.L.	Barcelona, Valencia, Taranto, Suez, Jeddah, Colombo, Tanjong Pelepas, Qingdao, Yantian, Hong Kong, Kaoshiung, Ningbo, Shanghai, Hong Kong, Yantian, Tanjong Pelepas, Colombo, Suez, Ashdod, Alexandria, Taranto, Genova, Barcelona
NIPPON YUSEN KAISHA	CIAL COMBALIA SAGRERA	Barcelona, Savona, Port Kelang, Singapour, Bombay, Hong Kong, Toyohashi, Hitachi, Xingang, Shanghai, Aqaba, Jeddah, Port Qabas, Dubai, Abu Dhabi, Kuwait, Doha, Bahraïm, Bandar Abbas, Umm Qasr
MEDITERRANEAN SHIPP. CO	MEDITERRANEAN SHIPP. CO.	Barcelona, Valencia, Castellon, Bejaia, Napoles, Felixstowe, Oran, Tunis, Misurata, Tripoli, Pireus, Thessaloniki, Pireo, Beirut, Mersin, Istanbul, Izmir, Gemlik, Thessaloniki, Jeddah, Jebel Ali, Dubai, Karachi, Nhava Shava Sheva, Mundra, Muscat, Singapour, Chiwan, Hong Kong, Dalian, Xingang (Tanggu), Shanghai, Busan, Ningbo, Suez, Goia Tauro, Napoles, La Spezia, Fos, Santos, Cristobal, Manzanillo, Itajai, Montevideo, Vitoria, Rio Grande, Rio Janeiro, Salvador Bahia, Port Everglades (Fl.), Freeport (Grand Bahama), Veracruz, Altamira, Houston, Savannah, Boston, New York, Baltimore, Norfolk, Las Palmas, Dakar, Capetown, Port Elisabeth, Durban
SHIPPING INDIA CORP. LTD	A.M. CONDEMINAS	Barcelona, Genova, La Spezia, Port Said, Salalah, Colombo, Nhava Sheva, Mundra, Salalah, Port Said, Istanbul, Barcelona
ISLAMIC REPUBLIC OF IRAN (IRISL)	A.M. SEA SPAIN, S.A.	Malta, Misurata, Tripoli, Benghazi, Jeddah, Dubai, Bandar Abbas, Aqaba, Port Sudan, Sharjah, Abu Dhabi, Muscat, Bahraïm, Kuwait, Doha, Damman, Umm Qasr, Khorramshahr, Bandar Khomeini, Bushehr, Karachi, Mundra, Nhava Sheva, Shanghai, Ningbo, Chiwan, Laem Chabang, Singapour.
Amérique centrale et Caraïbes		

Armateur	Consignataire	Ports
HAPAG-LLOYD, AG.	HAPAG-LLOYD SPAIN, S.L.	Barcelona, Valencia, Cartagena, Manzanillo, Los Angeles, Oakland, Vancouver, Portland, Manzanillo, Puerto Quetzal, Caucedo, Valencia, Cagliari, Livorno, Genova, Fos, Barcelona
K LINE	BERGE MARITIMA, S.L.	Ashdod, Pireo, Livorno, Civitavecchia, Barcelona, Zeebrugge, Southampton, Santander, Vigo, Veracruz, Galveston, Jacksonville, Baltimore, Newark, Barcelona
MEDITERRANEAN SHIPP. CO	MEDITERRANEAN SHIPP. CO.	Barcelona, Valencia, Castellon, Bejaia, Napoles, Felistowe, Oran, Tunis, Misurata, Tripoli, Pireus, Thessaloniki, Pireo, Beirut, Mersin, Istanbul, Izmir, Gemlik, Thessaloniki, Jeddah, Jebel Ali, Dubai, Karachi, Nhava Shava Sheva, Mundra, Muscat, Singapour, Chiwan, Hong Kong, Dalian, Xingang (Tanggu), Shanghai, Busan, Ningbo, Suez, Goia Tauro, Napoles, La Spezia, Fos, Santos, Cristobal, Manzanillo, Itajai, Montevideo, Vitoria, Rio Grande, Rio Janeiro, Salvador Bahia, Port Everglades (Fl.), Freeport (Grand Bahama), Veracruz, Altamira, Houston, Savannah, Boston, New York, Baltimore, Norfolk, Las Palmas, Dakar, Capetown, Port Elisabeth, Durban
MARFRET MARSEILLE	AG. MARITIMA ESPAÑOLA EVGE	Barcelona, Fos sur Mer, Livorno, Genova, Tanger Med, Fort de France, Ponte à Pitre, Rio Haina, La Guaira-Caracas, Manzanillo, Cartagena, Puerto Cabello, Fort de France, Algeciras, Barcelona
CMA - CGM	CMA CGM IBERICA, S.A.	Barcelona, Fos sur Mer, Livorno, Genova, Tanger Med, Fort de France, Ponte à Pitre, Rio Haina, La Guaira-Caracas, Manzanillo, Cartagena, Puerto Cabello, Fort de France, Algeciras, Barcelona
MELFI MARINE CORP. S.A.	A. PEREZ Y CIA	Barcelona, Valencia, Halifax, Habana, Napoles, Livorno, Genova, Barcelona
Canada (Atlantique) et Grands Lacs		
HAPAG-LLOYD, AG.	HAPAG-LLOYD SPAIN, S.L.	Barcelona, Valencia, Cartagena, Manzanillo, Los Angeles, Oakland, Vancouver, Portland, Manzanillo, Puerto Quetzal, Caucedo, Valencia, Cagliari, Livorno, Genova, Fos, Barcelona
MELFI MARINE CORP. S.A.	A. PEREZ Y CIA	Barcelona, Valencia, Halifax, Habana, Napoles, Livorno, Genova, Barcelona
Afrique du Sud et de l'Est/Océan Indien		
MEDITERRANEAN SHIPP. CO	MEDITERRANEAN SHIPP. CO.	Barcelona, Valencia, Castellon, Bejaia, Napoles, Felistowe, Oran, Tunis, Misurata, Tripoli, Pireus, Thessaloniki, Pireo, Beirut, Mersin, Istanbul, Izmir, Gemlik, Thessaloniki, Jeddah, Jebel Ali, Dubai, Karachi, Nhava Shava Sheva, Mundra, Muscat, Singapour, Chiwan, Hong Kong, Dalian, Xingang (Tanggu), Shanghai, Busan, Ningbo, Suez, Goia Tauro, Napoles, La Spezia, Fos, Santos, Cristobal, Manzanillo, Itajai, Montevideo, Vitoria, Rio Grande, Rio Janeiro, Salvador Bahia, Port Everglades (Fl.), Freeport (Grand Bahama), Veracruz, Altamira, Houston, Savannah, Boston, New York, Baltimore, Norfolk, Las Palmas, Dakar, Capetown, Port Elisabeth, Durban
Pakistan/Inde/Sri Lanka/Bangladesh		
NORASIA SHIPPING LINE	CSAV AGENCIA MARITIMA	Jebel Ali, Karachi, Mundra, Nhava Sheva, Port Said, Barcelona, Rotterdam, Hamburgo, Felixstowe
UNITED ARAB SHIPPING COMPANY	ROCA NEPTUNE, S.A.	Barcelona, Valencia, New York City, Norfolk, Savannah, Valencia, Genova, Port Said, Jeddah, Khorfakkan, Jebel Ali, Muhammad Bin Qasim, Karachi, Nava Sheva, Jeddah, Port Said, Cagliari, La Spezia, Genova, Fos Sur Mer, Barcelona

Armateur	Consignataire	Ports
HANJIN SHIPPING CO LTD	HANJIN SPAIN, S.A.	Barcelona, Valencia, New York City, Norfolk, Savannah, Valencia, Genova, Port Said, Jeddah, Khorfakkan, Jebel Ali, Muhammad Bin Qasim, Karachi, Nava Sheva, Jeddah, Port Said, Cagliari, La Spezia, Genova, Fos Sur Mer, Barcelona
EVERGREEN LINE	EVERGREEN SHIPPING SPAIN, S.L.	Barcelona, Valencia, Taranto, Suez, Jeddah, Colombo, Tanjung Pelepas, Qingdao, Yantian, Hong Kong, Kaohsiung, Ningbo, Shanghai, Hong Kong, Yantian, Tanjung Pelepas, Colombo, Suez, Ashdod, Alexandria, Taranto, Genova, Barcelona
EUKOR CAR CARRIERS INC.	BERGE MARITIMA, S.L.	Barcelona, Aqaba, Jeddah, Jebel Ali, Abu Dhabi, Dubai, Bahraim, Doha, Damman, Kuwait, Bombay, Keelung, Xingang, Masan, Pveonntaek
NIPPON YUSEN KAISHA	CIAL COMBALIA SAGRERA	Barcelona, Savona, Port Kelang, Singapour, Bombay, Hong Kong, Toyohashi, Hitachi, Xingang, Shanghai, Aqaba, Jeddah, Port Qabas, Dubai, Abu Dhabi, Kuwait, Doha, Bahrain, Bandar Abbas, Umm Qasr
MEDITERRANEAN SHIPP. CO	MEDITERRANEAN SHIPP. CO.	Barcelona, Valencia, Castellon, Bejaia, Napoles, Felistowe, Oran, Tunis, Misurata, Tripoli, Pireus, Thessaloniki, Pireo, Beirut, Mersin, Istanbul, Izmir, Gemlik, Thessaloniki, Jeddah, Jebel Ali, Dubai, Karachi, Nhava Shava Sheva, Mundra, Muscat, Singapour, Chiwan, Hong Kong, Dalian, Xingang (Tanggu), Shanghai, Busan, Ningbo, Suez, Goia Tauro, Napoles, La Spezia, Fos, Santos, Cristobal, Manzanillo, Itajai, Montevideo, Vitoria, Rio Grande, Rio Janeiro, Salvador Bahia, Port Everglades (Fl.), Freeport (Grand Bahama), Veracruz, Altamira, Houston, Savannah, Boston, New York, Baltimore, Norfolk, Las Palmas, Dakar, Capetown, Port Elisabeth, Durban
SHIPPING INDIA CORP. LTD	A.M. CONDEMINAS	Barcelona, Genova, La Spezia, Port Said, Salalah, Colombo, Nhava Sheva, Mundra, Salalah, Port Said, Istanbul, Barcelona
ISLAMIC REPUBLIC OF IRAN (IRISL)	A.M. SEA SPAIN, S.A.	Malta, Misurata, Tripoli, Benghazi, Jeddah, Dubai, Bandar Abbas, Aqaba, Port Sudan, Sharjah, Abu Dhabi, Muscat, Bahrain, Kuwait, Doha, Damman, Umm Qasr, Khorramshahr, Bandar Khomeini, Bushehr, Karachi, Mundra, Nhava Sheva, Shanghai, Ningbo, Chiwan, Laem Chabang, Singapore.

7.2. Zones géographiques

Armateur	Consignataire	Zones géographiques																				PORTS
		1	2	3	4	5	6	7	8	9	10	11	12	13	14	15	16	17	18	19	20	
COSCO CONTAINER LINE (COSCON)	COSCO IBERIA SHIP. AGENCY	*					*														*	Barcelona, Valencia, Pireo, Suez, Singapour, Hong Kong, Shanghai, Ningbo, Hong Kong, Shekou, Singapour, Suez, Pireo, Napoles, Genova, Barcelona
FLOTA SUARDIAZ	VAPORES SUARDIAZ BARCELONA	*																				Barcelona, Las Palmas, Tenerife, Lanzarote, Sagunto, Valencia, Tarragona
HAPAG-LLOYD, AG.	HAPAG-LLOYD SPAIN, S.L.	*	*							*												Barcelona, Valencia, Savannah, Port Everglades, Veracruz, Altamira, Houston, New Orleans, Savannah, Cagliari, Livorno, Genova, Fos, Barcelona
MALAYSIAN INTER.SHIP.CORP.	DEEP SEA SHIPPING S.L.	*	*				*			*											*	Barcelona, Valencia, Fos, Damietta, Jeddah, Singapour, Hong Kong, Busan, Sanghai, Ningbo, Chiwan, Shekou, Port Kelang
ORIENT OVERSEAS CONT. LINE	TRANSITAINER, S.A.	*	*				*			*											*	Barcelona, Valencia, Fos, Damietta, Jeddah, Singapour, Hong Kong, Busan, Sanghai, Ningbo, Chiwan, Shekou, Port Kelang
HAPAG-LLOYD, AG.	HAPAG-LLOYD SPAIN, S.L.	*	*				*			*											*	Barcelona, Valencia, Fos, Damietta, Jeddah, Singapour, Hong Kong, Busan, Sanghai, Ningbo, Chiwan, Shekou, Port Kelang
NIPPON YUSEN KAISHA	COMBALIA SAGRERA	*	*				*			*											*	Barcelona, Valencia, Fos, Damietta, Jeddah, Singapour, Hong Kong, Busan, Sanghai, Ningbo, Chiwan, Shekou, Port Kelang
ORIENT OVERSEAS CONT. LINE	ORIENT OVERSEAS CONTAINER LINE(SPAIN)	*	*				*			*											*	Barcelona, Valencia, Fos, Damietta, Jeddah, Singapour, Hong Kong, Busan, Sanghai, Ningbo, Chiwan, Shekou, Port Kelang
MITSUMI OSK LINE	TRANSCOMA	*	*				*			*											*	Barcelona, Valencia, Fos, Damietta, Jeddah, Singapour, Hong Kong, Busan, Sanghai, Ningbo, Chiwan, Shekou, Port Kelang

Armateur	Consignataire	Zones géographiques																		PORTS		
		1	2	3	4	5	6	7	8	9	10	11	12	13	14	15	16	17	18		19	20
HYUNDAI MARINE MERCHANT	MARITIMA DAVILA BARCELONA, S.A.	*	*			*					*											Barcelona, Valencia, Fos, Damietta, Jeddah, Singapour, Hong Kong, Busan, Sanghai, Ningbo, Chiwan, Shekou, Port Kelang
CNAM GROUP SPA	TRANSCOMA					*																Barcelona, Argel, Oran, Skkida, Annaba, Bejaia, Marsella, Valencia, Alicante, Castellón, Barcelona
GRANDI NAVI VELOCI, S.P.A.	CIA. TRASMEDITERRANEA					*																Barcelona, Tanger, Barcelona
CMA - CGM	CMA CGM IBERICA, S.A.	*	*			*					*											Barcelona, Fos, Genova, Naples, Marsaxlokk, Damietta, Khor Al Fakkan, Port Kelang, Chiwan, Yokohama, Kobe, Hong Kong, Pusan, Gwangyang, Shanghai, Ningbo, Xiamen, Hong Kong, Chiwan, Port Kelang, Beirut, Marsaxlokk, Valencia, Barcelona
NORASIA SHIPPING LINE	CSAV AGENCIA MARITIMA					*						*		*								Jebel Ali, Karachi, Mundra, Nhava Sheva, Port Said, Barcelona, Rotterdam, Hamburgo, Felixstowe
MAERSK LINE A.P. MOLLER	MARITIMA DEL MEDITERRANEO, SA	*	*			*	*	*	*	*	*	*	*	*	*	*	*	*	*	*	*	Barcelona, Fos, Algeciras, Tanger Med, Valencia, Salerno, Genova, Napoli, Goa Tauro, Suez, Salalah, Jebel Ali, Colombo, Tanjung Pelapas, Hong Kong, Kaosiung, Xiamen, Ningbo, Shanghai, Yantian, Yokohama, Nagoya, Shizu
HAPAG-LLOYD, AG.	HAPAG-LLOYD SPAIN, S.L.	*		*						*						*	*					Barcelona, Valencia, Cartagena, Manzanillo, Los Angeles, Oakland, Vancouver, Portland, Manzanillo, Puerto Quetzal, Cauceado, Valencia, Cagliari, Livorno, Genova, Fos, Barcelona
NEPTUNE SHIPPING AGENCIES	NEPTUNE BARCELONA	*	*			*																Barcelona, Koper, El Pireo, Derince, Buyukcukur, Ilychevsk, Livorno, Marsella, Valencia, Argel, Casablanca, Alexandria, Civitavecchia, Savona, Djen-Djen, Mostaganem, Marsella, Barcelona
FAST LINE c/o DEMLINE MANAG.	UNIVERSAL MARITIMA	*																				Barcelona, Castellon, Marsella, Limassol, Alexandria, Port Said, Beirut, Lattakia
UNITED ARAB SHIPPING COMPANY	ROCA NEPTUNE, S.A.	*	*	*																		Barcelona, Valencia, New York City, Norfolk, Savannah, Valencia, Genova, Port Said, Jeddah, Khorfakkan, Jebel Ali, Muhammad Bin Qasim, Karachi, Nava Sheva, Jeddah, Port Said, Cagliari, La Spezia, Genova, Fos Sur Mer, Barcelona
HANJIN SHIPPING CO LTD	HANJIN SPAIN, S.A.	*	*	*																		Barcelona, Valencia, New York City, Norfolk, Savannah, Valencia, Genova, Port Said, Jeddah, Khorfakkan, Jebel Ali, Muhammad Bin Qasim, Karachi, Nava Sheva, Jeddah, Port Said, Cagliari, La Spezia, Genova, Fos Sur Mer, Barcelona
NISSAN MOTOR CAR CARRIER CO. LT	MARITIMA DEL MEDITERRANEO, SA					*				*	*	*	*	*	*	*	*	*	*	*	*	Barcelona, Jokohama, Kobe, Kanda, Kawasaki, Setubal, Dublin, Newcastle, Amsterdam, Bremerhaven, Le Havre, Jeddah, Muscat, Dubai, Kuwait, Bahrein, Abu Dhabi, Singapore, Keelung
HOEGH UGLAND AUTOLINERS S/A	MARITIMA DEL MEDITERRANEO, SA					*				*	*	*	*	*	*	*	*	*	*	*	*	Barcelona, Jokohama, Kobe, Kanda, Kawasaki, Setubal, Dublin, Newcastle, Amsterdam, Bremerhaven, Le Havre, Jeddah, Muscat, Dubai, Kuwait, Bahrein, Abu Dhabi, Singapore, Keelung
BORCHARD LINES LTD.	MARITIMA DEL MEDITERRANEO, SA	*	*																			Barcelona, Marsella, Genova, Salerno, Ashdod, Haifa, Alexandria, Limassol, Pireo, Estambul, Izmir, Ambarli, Barcelona
WEC LINES B.V	WEC LINES ESPAÑA, S.L.U.					*																Barcelona, Valencia, Casablanca
EVERGREEN LINE	EVERGREEN SHIPPING SPAIN, S.L.					*				*		*	*	*	*	*	*	*	*	*	*	Barcelona, Valencia, Taranto, Suez, Jeddah, Colombo, Tanjung Pelepas, Qingdao, Yantian, Hong Kong, Kaohsiung, Ningbo, Shanghai, Hong Kong, Yantian, Tanjung Pelepas, Colombo, Suez, Ashdod, Alexandria, Taranto, Genova, Barcelona
AFRICA CONTAINER LINES	A.M. SEA SPAIN, S.A.					*																Barcelona, Sagunto, Casablanca, Oran, Barcelona
CIE.TUNISIEN.NAV.(COTUNAV)	ROMEU & CIA					*																Tunez, Barcelona, Tunez
MARFRET SHIPPING LINES	AG. MARITIMA ESPAÑOLA EVGE	*		*																		Barcelona, Marsella, Argel, Skkida, Dejem-Djem, Mostagarem, Oran, Annaba, Bejaia, Alkhums, Tripoli, Benghazi
CIA. TRASMEDITERRANEA	CIA. TRASMEDITERRANEA					*																Barcelona, Tanger-Med, Barcelona
EUROPA FERRYS S.A.U.	CIA. TRASMEDITERRANEA					*																Barcelona, Tanger-Med, Barcelona
WHITE LINE SHIPPING	LINEAS REGULARES S.L.					*																Barcelona, Alger, Skkida, Barcelona
COMANAV	SAMUEL M. BULL, S.A.	*		*																		Barcelona, Valencia, Tanger, Casablanca, Agadir, Port Vendres, Marsella, Barcelona
NAVALE DELMAS	MACANDREWS S.A.	*								*												Barcelona, Marsella, Marsaxlokk, Napoles, Livorno, Genova, Valencia, Tanger Med, Dakar, Conakry, San Pedro, Lome, Tema, Takoradi, Abidjan, Barcelona
HAMBURG SUD	TRANSITAINER, S.A.	*		*		*				*												Barcelona, Rio de Janeiro, Santos, Buenos Aires, Montevideo, Rio Grande, Itajai, Paranagua, Pecem, Tanger Med, Valencia, Tarragona, Livorno, Genova, Vado Ligure, Barcelona
CIA LIBRA DE NAVEGAÇÃO	CSAV AGENCIA MARITIMA	*		*		*				*												Barcelona, Rio de Janeiro, Santos, Buenos Aires, Montevideo, Rio Grande, Itajai, Paranagua, Pecem, Tanger Med, Valencia, Tarragona, Livorno, Genova, Vado Ligure, Barcelona
CMA - CGM	CMA CGM IBERICA, S.A.	*		*		*				*												Barcelona, Rio de Janeiro, Santos, Buenos Aires, Montevideo, Rio Grande, Itajai, Paranagua, Pecem, Tanger Med, Valencia, Tarragona, Livorno, Genova, Vado Ligure, Barcelona

Armateur	Consignataire	Zones géographiques																			PORTS
		1	2	3	4	5	6	7	8	9	10	11	12	13	14	15	16	17	18	19	
ZIM INTEGRATED SHIPPING SERV	A. PEREZ Y CIA		*				*		*												Barcelona, Rio de Janeiro, Santos, Buenos Aires, Montevideo, Rio Grande, Itajai, Paranaguá, Pecem, Tanger Med, Valencia, Tarragona, Livorno, Genova, Vado Ligure, Barcelona
NIVER LINES	AG. MARITIMA ESPAÑOLA EVGE		*				*		*												Barcelona, Rio de Janeiro, Santos, Buenos Aires, Montevideo, Rio Grande, Itajai, Paranaguá, Pecem, Tanger Med, Valencia, Tarragona, Livorno, Genova, Vado Ligure, Barcelona
IGNAZIO MESSINA AND CO., SPA	WECO AGENCIA MARÍTIMA		*								*										Barcelona, Castellón, Dakar, Conakry, Abidjan, Douala, Cotonou, Tema, Lomé, Takoradi, Lagos, San Pedro, Dakar, Castellón, Genova, Marsella, Barcelona
MEDEX CONT. SERVICE LTD.	INTRAMEDITERRANEO		*	*			*														Barcelona, Radis/Tunez, Pozallo, Marsaxlokk, Valencia, Barcelona
K LINE	BERGE MARITIMA, S.L.		*	*	*						*	*	*								Ashdod, Pireo, Livorno, Civitavecchia, Barcelona, Zeebrugge, Southampton, Santander, Vigo, Veracruz, Galveston, Jacksonville, Baltimore, Newark, Barcelona
WALLENIUS WILHEMSEN	AG. MARITIMA ESPAÑOLA EVGE						*					*									Barcelona, Djen-Djen, Setubal, Bremerhaven, Antwerpen, Rotterdam, Zeebrugge, Southampton, Malmö, Gothenburg
EUKOR CAR CARRIERS INC.	BERGE MARITIMA, S.L.			*			*				*	*	*								Barcelona, Aqaba, Jeddah, Jebel Ali, Abu Dhabi, Dubai, Bahrain, Doha, Damman, Kuwait, Bombay, Keelung, Xingang, Masan, Pyeongtaek
AMERICAN ROLL ON ROLL OFF	AG. MARITIMA ESPAÑOLA EVGE			*	*						*										Barcelona, Alexandria, Haifa, Izmir, Barcelona, Bremerhaven, Zeebrugge, Southampton, Baltimore, Charleston, Galveston
WEC LINES B.V	WEC LINES ESPAÑA, S.L.U.										*										Barcelona, Cádiz, Lisboa, Leixoes, Felixstowe, Rotterdam
MITSUMI OSK LINE	TRANSCOMA		*	*																	Barcelona, Livorno, Derince
FLOTA SUARDIAZ	VAPORES SUARDIAZ BARCELONA										*										Barcelona, Tarragona, Sheerness, Tyne, Vlissingen, Zeebrugge, Vigo, Málaga, Barcelona
NIPPON YUSEN KAISHA	CIAL COMBALIA SAGRERA		*	*			*				*	*	*								Barcelona, Savona, Port Kelang, Singapur, Bombay, Hong Kong, Toyohashi, Hitachi, Xingang, Shanghai, Aqaba, Jeddah, Port Qabas, Dubai, Abu Dhabi, Kuwait, Doha, Bahrain, Bandar Abbas, Umm Qasr
BOLUDA LINES	BOLUDA LINES S.A.		*																		Barcelona, Las Palmas, Arrecife, Fuerteventura, Santa Cruz de la Palma, Barcelona
MEDITERRANEAN SHIPP. CO	MEDITERRANEAN SHIPP. CO.		*	*	*	*	*	*	*	*	*	*	*	*	*	*	*	*	*	*	Barcelona, Valencia, Castellón, Bejaia, Naples, Felistowe, Oran, Tunis, Misurata, Tripoli, Pireus, Thessaloniki, Pireo, Beirut, Mersin, Istanbul, Izmir, Gemlik, Thessaloniki, Jeddah, Jebel Ali, Dubai, Karachi, Nhava Sheva Sheva, Mundra, Muscat, Singapur, Chiwan, Hong Kong, Dalian, Xingang (Tanggu), Shanghai, Busan, Ningbo, Suez, Goa Tauro, Naples, La Spezia, Fos, Santos, Cristobal, Manzanillo, Itajai, Montevideo, Vitoria, Rio Grande, Rio Janeiro, Salvador Bahia, Port Everglades (Fl.), Freeport (Grand Bahama), Veracruz, Altamira, Houston, Savannah, Boston, New York, Baltimore, Norfolk, Las Palmas, Dakar, Capetown, Port Elisabeth, Durban
SHIPPING INDIA CORP. LTD	A.M. CONDEMINAS		*	*							*										Barcelona, Genova, La Spezia, Port Said, Salalah, Colombo, Nhava Sheva, Mundra, Salalah, Port Said, Istanbul, Barcelona
CCNI CIA. CHILENA DE NAV. INTERN	AGUNSA EUROPA, S.A.		*				*	*													Barcelona, Valencia, Cartagena, Guayaquil, Callao, Iquique, Mejillones, San Antonio, Antofagasta, Ilo, Valencia, Salerno, Livorno, Vado Ligure, Barcelona
CSAV SHIPPING	CSAV AGENCIA MARITIMA		*				*	*													Barcelona, Valencia, Cartagena, Guayaquil, Callao, Iquique, Mejillones, San Antonio, Antofagasta, Ilo, Valencia, Salerno, Livorno, Vado Ligure, Barcelona
TURKON CONTAINER	MARITIMA DAVILA BARCELONA, S.A.		*	*							*										Barcelona, Marsella, Genova, Eviyap, Istanbul, Gemlik, Istanbul, Izmir, Felixstowe, Hamburgo, Antwerpen, Valencia, Barcelona
GRIMALDI GROUP NAPOLI	GRIMALDI LOGISTICA ESPAÑA		*	*																	Barcelona, Valencia, Alkhums, Pireo, Derince, Gemlik, Fos sur Mer, Barcelona
NISA (NAVIMPORT-INTERNA)	MARITIMA ALISEA, S.L.		*																		Barcelona, Sagunto, Las Palmas, Santa Cruz de Tenerife, Santa Cruz de la Palma, Alicante, Sagunto, Barcelona
X-PRESS CONTAINER LINE (UK) LTD	A. PEREZ Y CIA		*	*			*				*										Barcelona, Ibiza, Tarragona, Almería, Sevilla, Fos sur Mer, Palermo, Salerno, Napoli, Genova, Valencia, Tanger Med, Casablanca, Vigo, Leixoes, Lisboa, Algeciras, Tarragona, Barcelona
MARFRET MARSEILLE	AG. MARITIMA ESPAÑOLA EVGE		*				*	*											*		Barcelona, Fos sur Mer, Livorno, Genova, Tanger Med, Fort de France, Ponte à Pitre, Rio Haina, La Guaira-Caracas, Manzanillo, Cartagena, Puerto Cabello, Fort de France, Algeciras, Barcelona
CMA - CGM	CMA CGM IBERICA, S.A.		*				*	*			*								*		Barcelona, Fos sur Mer, Livorno, Genova, Tanger Med, Fort de France, Ponte à Pitre, Rio Haina, La Guaira-Caracas, Manzanillo, Cartagena, Puerto Cabello, Fort de France, Algeciras, Barcelona
ILVA S.P.A.	AMP SHIPPING SYSTEMS, S.L.		*	*																	Thessaloniki, Taranto, Genova, Savona, Porto Nogaro, Barcelona
ILVA S.P.A.	INTRAMEDITERRANEO		*	*																	Thessaloniki, Taranto, Genova, Savona, Porto Nogaro, Barcelona
CMA - CGM	CMA CGM IBERICA, S.A.		*				*														Barcelona, Marsella, Argel, Oran, Mostaganem, Bejaia, Skikda, Annaba, Rades/Tunis

Armateur	Consignataire	Zones géographiques																			PORTS
		1	2	3	4	5	6	7	8	9	10	11	12	13	14	15	16	17	18	19	
AGREXCO AGRICULTURAL EXPORT	ROMEU & CIA	*	*																		Barcelona, Valencia, Haifa, Ashood, Vado Ligure, Marsella, Barcelona
MELFI MARINE CORP. S.A.	A. PEREZ Y CIA	*																*	*		Barcelona, Valencia, Halifax, Habana, Naples, Livorno, Genova, Barcelona
HANJIN SHIPPING CO LTD	HANJIN SPAIN, S.A.	*			*	*			*												Barcelona, Valencia, Algeciras, Marsaxlokk, Port Said, Singapour, Hong Kong, Xingang, Busan, Shanghai, Ningbo, Yantian, Singapour, Port Said, Marsaxlokk, La Spezia, Barcelona
INTERN. MARIT. TRANSP	VAPORES SUARDIAZ BARCELONA				*																Barcelona, Rades/Tunis, Algeciras, Casablanca, Tangier, Barcelona
DAMIGHREB	A.M. CONDEMINAS	*			*																Barcelona, Genova, Rades/Tunis, Casablanca, Barcelona
ISLAMIC REPUBLIC OF IRAN (IRISL)	A.M. SEA SPAIN, S.A.		*		*	*			*	*	*										Malta, Misurata, Tripoli, Benghazi, Jeddah, Dubai, Bandar Abbas, Aqaba, Port Sudan, Sharjah, Abu Dhabi, Muscat, Bahrain, Kuwait, Doha, Dammam, Umm Qasr, Khorramshahr, Bandar Khomeini, Bushehr, Karachi, Mundra, Nhava Sheva, Shanghai, Ningbo, Chiwan, Laem Chabang, Singapore.
ARKAS CONTAINER TRANSPORT	CONSIGMAR	*			*																Barcelona, Valencia, Alger, Oran, Livorno, Vado Ligure, Barcelona
ARKAS CONTAINER TRANSPORT	CONSIGMAR				*																Barcelona, Valencia, Casablanca, Oran, Barcelona
INTERN. MARIT. TRANSP	VAPORES SUARDIAZ BARCELONA				*																Barcelona, Valencia, Casablanca, Oran, Barcelona
ARKAS CONTAINER TRANSPORT	CONSIGMAR		*		*																Barcelona, Cagliari, Izmir, Mersin, Thessaloniki, Pireo, Alexandria, Valencia, Castellón, Barcelona
CIA. TRASMEDITERRANEA	CIA. TRASMEDITERRANEA	*																			Barcelona, Maó
CIA. TRASMEDITERRANEA	CIA. TRASMEDITERRANEA	*																			Barcelona, Ibiza
GRANDI NAVI VELOCI, S.P.A.	TERMINAL FERRY BARCELONA	*																			Genova, Barcelona, Genova
UNITED EUROP CAR-CARR. UE	BERGE MARITIMA, S.L.	*																			Barcelona, Palma, Alcadia, Mahon, Ibiza, Valencia, Barcelona
THYSSEN KRUPP STAHL	A.M. SEA SPAIN, S.A.	*							*												Barcelona, Duisborg, Rotterdam, Sagunto
EUROLINEAS MARITIMAS	EUROLINEAS MARITIMAS	*																			Barcelona, Mahón
ATLANTICA SPA DI NAVIGAZIONE	TERMINAL FERRY BARCELONA	*																			Barcelona, Puerto Torres, Civitavecchia, Puerto Torres, Barcelona
CIA. TRASMEDITERRANEA	CIA. TRASMEDITERRANEA	*																			Barcelona, Palma
CIA. TRASMEDITERRANEA	CIA. TRASMEDITERRANEA	*																			Barcelona, Mahón
EUROLINEAS MARITIMAS	EUROLINEAS MARITIMAS	*																			Barcelona, Mahón
EUROLINEAS MARITIMAS	EUROLINEAS MARITIMAS	*																			Barcelona, Ciutatella, Alcudia
EUROLINEAS MARITIMAS	EUROLINEAS MARITIMAS	*																			Barcelona, Ibiza
CIA. TRASMEDITERRANEA	CIA. TRASMEDITERRANEA	*																			Barcelona, Palma
EUROPA FERRYS S.A.U.	TERMINAL FERRY BARCELONA	*																			Barcelona, Palma
CIA. TRASMEDITERRANEA	CIA. TRASMEDITERRANEA	*																			Barcelona, Ibiza
ATLANTICA SPA DI NAVIGAZIONE	TERMINAL FERRY BARCELONA	*																			Barcelona, Livorno, Barcelona
WEC LINES B.V	WEC LINES ESPAÑA, S.L.U.	*																			Barcelona, Valencia, Cádiz, Las Palmas, Santa Cruz de Tenerife, Fuerteventura, Tarragona, Barcelona
ARKAS CONTAINER TRANSPORT	CONSIGMAR	*																			Barcelona, Sagunto, Alicante, Arrecife de Lanzarote, Santa Cruz de Tenerife, Barcelona

Description des zones géographiques

1.- Espagne
2.- Italie/France (Méditerranée)
3.- Méditerranée orientale/Mer noire/Caspienne/Proche Orient
4.- Amérique du Nord (USA) - Atlantique
5.- Amérique du Nord (USA) - Pacifique
6.- Afrique du Nord
7.- Extrême-Orient et Japon
8.- Amérique du Sud - Atlantique
9.- Amérique du Sud - Pacifique
10.- Afrique occidentale
11.- Golfe du Mexique (Mexique et USA)
12.- Sud-Est asiatique
13.- Europe - Atlantique
14.- Mer rouge
15.- Golfe persique/Mer d'Oman
16.- Amérique centrale et Caraïbes
17.- Canada (Atlantique) et Grands Lacs
18.- Afrique du Sud et de l'Est/Océan Indien
19.- Australie et Nouvelle-Zélande/Îles du Pacifique
20.- Pakistan/Inde/Sri Lanka/Bangladesh