

2008



Port de Barcelona



1 Estados financieros

El presente capítulo incluye el balance de situación, la cuenta de pérdidas y ganancias, y el cuadro de financiación del año 2008.



*Entidad beneficiaria del Fondo de
Cohesión de la Unión Europea*

INTRODUCCIÓN

1.1. Balance de situación

1.2. Cuenta de pérdidas y ganancias

1.3. Cuadro de financiación

1 Estados financieros

1.1. Balance de situación

	Miles de euros			Miles de euros	
	31/12/2008	1/1/2008		31/12/2008	1/1/2008
ACTIVO NO CORRIENTE	1.673.862	1.536.263	PATRIMONIO NETO	1.261.762	1.217.304
I. Inmovilizado intangible	15.181	16.013	Fondos propios	874.526	823.750
1. Propiedad industrial y otro inmovilizado intangible	10.925	12.781	Patrimonio	512.743	512.743
2. Aplicaciones informáticas	4.256	3.232	Resultados acumulados	311.007	311.007
			Resultado del ejercicio	50.776	0
II. Inmovilizado material	1.310.969	1.196.352			
1. Terrenos y medios naturales	175.425	175.425	Ajustes por cambio de valor	0	0
2. Construcciones	949.058	541.772	Activos financieros disponibles para la venta	0	0
3. Equipamientos e instalaciones técnicas	2.630	2.819	Operaciones de cobertura	0	0
4. Inmovilizado en curso y anticipos	171.089	465.701	Otros	0	0
5. Otro inmovilizado	12.767	10.635			
			Subvenciones, donaciones y legados recibidos	387.236	393.554
III. Inversiones inmobiliarias	219.576	222.230	Subvenciones oficiales de capital	295.085	289.099
1. Terrenos	189.419	189.419	Donaciones y legados de capital	20	20
2. Construcciones	30.157	32.811	Otras subvenciones, donaciones y legados	12.052	13.172
			Aportaciones de los concesionarios	80.079	91.263
IV. Inversiones en empresas grupo y asociadas a largo plazo	69.956	48.338			
1. Instrumentos de patrimonio	60.112	47.364	PASIVO NO CORRIENTE	490.094	453.479
2. Créditos a empresas	9.844	974	Provisiones a largo plazo	16.953	15.674
V. Inversiones financieras a largo plazo	58.021	50.164	Obligaciones por prestaciones al personal a largo plazo	0	0
1. Instrumentos de patrimonio	1.601	1.443	Provisiones para responsabilidades	16.953	15.674
2. Créditos a terceros	233	248	Otras provisiones	0	0
3. Ad. públicas, subvenciones oficiales pendientes de cobro	55.441	45.429			
4. Otros activos financieros	746	3.044	Deudas a largo plazo	409.291	383.601
			Deudas con entidades de crédito	401.667	383.601
VI. Activos por impuestos diferidos	0	0	Proveedores de inmovilizado a largo plazo	0	0
			Otras	7.624	0
VII. Deudores comerciales no corrientes	159	3.166			
			Deudas con empresas del grupo y asociadas a l. plazo	0	0
ACTIVO CORRIENTE	151.085	179.498	Pasivos por impuestos diferidos	0	0
I. Activos no corrientes mantenidos para la venta	0	0			
			Periodificaciones a largo plazo	63.850	54.204
II. Existencias	251	278			
III. Deudores comerciales y otras cuentas a cobrar	47.349	61.977	PASIVO CORRIENTE	73.091	44.978
1. Clientes para ventas y prestaciones de servicios	32.271	47.468			
2. Clientes y deudores, empresas del grupo y asociadas	3.611	4.613	Provisiones a corto plazo	0	0
3. Deudores diversos	398	627			
4. Ad. públicas, subvenciones oficiales pendientes de cobro	67	67	Deudas a corto plazo	52.988	36.743

	Miles de euros			Miles de euros	
	31/12/2008	1/1/2008		31/12/2008	1/1/2008
5. Otros créditos con las administraciones públicas	11.002	9.202	Deudas con entidades de crédito	2.928	1.681
			Proveedores de inmovilizado a corto plazo	42.822	33.675
IV. Inversiones en empresas del grupo y asociadas a ct	590	797	Otros pasivos financieros	7.238	1.387
V. Inversiones financieras a corto plazo	162	205	Deudas con empresas del grupo y asociadas a c. plazo	836	421
1. Instrumentos de patrimonio	0	0	Deudas con empresas del grupo	482	176
2. Créditos a empresas	135	180	Deudas con empresas asociadas	354	245
3. Otros activos financieros	27	25			
			Acreedores comerciales y otras cuentas a pagar	19.084	7.557
VI. Periodificaciones	506	383	Acreedores y otras cuentas a pagar	8.662	6.623
			Administraciones públicas, anticipos de subvenciones	0	0
VII. Efectivo y otros activos líquidos equivalentes	102.227	115.858	Otras deudas con las administraciones públicas	10.422	934
1. Tesorería	8.227	4.358			
2. Otros activos líquidos equivalentes	94.000	111.500	Periodificaciones	183	257
TOTAL ACTIVO	1.824.947	1.715.761	TOTAL PASIVO	1.824.947	1.715.761

1.2. Cuenta de pérdidas y ganancias

(Miles de Euros)	2008	2007	Variación	%Var
Importe neto de la cifra de negocio	166.128	160.738	5.390	3%
Tasas portuarias	161.493	155.934	5.559	4%
Tasa por la ocupación privativa del dominio público portuario	53.131	40.303	12.828	32%
Tasas por la utilización especial de las instalaciones portuarias	83.870	72.919	10.951	15%
Tasa del buque	29.446	25.636	3.810	15%
Tasade las embarcaciones deportivas	466	411	55	13%
Tasa del pasaje	7.044	5.126	1.918	37%
Tasa de la mercancía	46.727	41.547	5.180	12%
Tasa de la pesca fresca	187	199	-12	-6%
Tasa por el aprovechamiento especial del dominio público portuario	14.360	16.335	-1.975	-12%
Tasas por servicios no comerciales	10.132	26.377	-16.245	-62%
Otros ingresos de negocio	4.635	4.804	-169	-4%
Importes adicionales a las tasas	1.676	2.371	-695	-29%
Tarifas y otros	2.959	2.433	526	22%
Otros ingresos de explotación	7.406	12.147	-4.741	-39%
Ingresos accesorios y otros de gestión corriente	3.452	10.902	-7.450	-68%
Subvenciones de explotación incorporadas al resultado del ejercicio	115	42	73	174%
Ingresos de reversión de concesiones	1.042	891	151	17%
Fondos de Compensación Interportuario recibido	2.797	312	2.485	796%
Gastos de personal	-31.397	-30.049	-1.348	4%
Sueldos, salarios y asimilados	-21.385	-20.634	-751	4%
Indemnizaciones	-1.016	-1.521	505	-33%
Cargas sociales	-8.996	-7.894	-1.102	14%
Provisiones	0	0	0	-
Otros gastos de explotación	-48.598	-33.960	-14.638	43%
Servicios exteriores	-19.543	-14.642	-4.901	33%
Reparaciones y conservación	-3.493	-3.400	-93	3%
Servicios de profesionales independientes	-4.529	-2.928	-1.601	55%
Suministros y consumos	-1.484	-1.346	-138	10%
Otros servicios exteriores	-10.037	-6.968	-3.069	44%
Tributos	-1.664	-923	-741	80%

(Miles de Euros)	2008	2007	Variación	%Var
Pérdidas, deterioro y variación de provisiones para operaciones comerciales	6	361	-355	-98%
Otros gastos de gestión corriente	-15.353	-8.499	-6.854	81%
Aportación a Puertos del Estado	-6.183	-5.430	-753	14%
Fondo de Compensación Interportuario aportado	-5.861	-4.827	-1.034	21%
Amortizaciones del inmovilizado	-34.146	-26.663	-7.483	28%
Imputación de subvenciones de inmovilizado no financiero y otros	4.103	3.116	987	32%
Exceso de provisiones	6.488	0	6.488	-
Deterioro y resultado por alienaciones de inmovilizado	-1.035	-1.370	335	-24%
Deterioro y pérdidas	91	94	-3	-3%
Resultados de alienaciones y de otros	-1.126	-1.464	338	-23%
RESULTADO DE EXPLOTACIÓN	68.949	83.959	-15.010	-18%
Ingresos financieros	10.380	4.453	5.927	133%
De participaciones en instrumentos de patrimonio	294	334	-40	-12%
De valores negociables y otros instrumentos financieros	4.992	4.119	873	21%
Incorporación de gastos financieros al activo	5.094	0	5.094	-
Gastos financieros	-28.209	-14.127	-14.082	100%
Por deudas con terceros	-20.401	-14.127	-6.274	44%
Por actualización de provisiones	-7.808	0	-7.808	-
Variación del valor razonable en instrumentos financieros	-2.904	0	-2.904	-
Deterioro y resultado por alienaciones de instrumentos financieros	2.611	1.697	914	54%
Deterioro y pérdidas	2.611	1.697	914	54%
Resultados de alienaciones y de otros	0	0	0	-
RESULTADO FINANCIERO	-18.122	-7.977	-10.145	127%
RESULTADO ANTES DE IMPUESTOS	50.827	75.982	-25.155	-33%
Impuesto sobre beneficios	-51	0	-51	-
RESULTADO DEL EJERCICIO	50.776	75.982	-25.206	-33%

Hay que tener en cuenta que algunas de las partidas económicas no son del todo comparables con motivo de los cambios de criterio que ha supuesto la aplicación del nuevo Plan General de Contabilidad.

1.3. Cuadro de financiación

(Miles de Euros)	2008
APLICACIONES	188.073
Otras activo no corriente	171.221
Adquisiciones de inmovilizado y otras inversiones	161.209
Subvenciones a cobrar a largo plazo	10.012
Deudores comerciales no corrientes y otras actividades de explotación	0
Inmovilizado por concesiones revertidas	0
Transferencias de activos de otros organismos públicos	0
Reducciones de patrimonio	0
Fondos de Compensación Interportuario aportado	5.861
Bajas de pasivo no corriente	1.976
Cancelación/Traspaso de deudas con entidades de crédito	1.934
Cancelación/Traspaso de deudas con proveedores de inmovilizado	0
Cancelación/Traspaso de deudas con empresas del grupo/asociadas	0
Aplicación de provisiones a largo plazo	42
De otras	9.015
ORÍGENES	131.547
Recursos procedentes de las operaciones	77.987
Ampliaciones de patrimonio	0
Fondo de Compensación Interportuario recibido	2.797

(Miles de Euros)	2008
Subvenciones de capital meritadas	10.012
Altas de pasivo no corriente	36.823
Deudas a largo plazo con entidades de crédito	20.000
Deudas a largo plazo con proveedores de inmovilizado	0
Deudas a largo plazo con empresas del grupo/asociadas y otras	7.177
Avances recibidos por ventas o prestación de servicios	9.646
Bajas de activo no corriente	3.928
Alienación de inmovilizado y de instrumentos de patrimonio	180
Cancelación/Traspaso a ct de otras inversiones financieras a largo plazo	741
Cancelación/Traspaso a ct de subvenciones a cobrar a largo plazo	0
Cancelación/Traspaso de acreedores comerciales no corrientes y otros	3.007
Transferencias de activos de otros organismos públicos	0
Exceso de orígenes sobre aplicaciones	0
Exceso de aplicaciones sobre orígenes	56.526



2 Características técnicas del Puerto

En este capítulo figura la descripción física del Puerto de Barcelona; la situación geográfica, las condiciones climáticas, los accesos terrestres, los puntos donde se encuentran los faros y balizas que facilitan el acceso marítimo, la distribución por usos de las 828,9 ha de superficie terrestre de que dispone el puerto (incluyendo la ZAL) y el calado a lo largo de los más de 20 Km de muelle. Este capítulo contiene, finalmente, un inventario de las instalaciones y el equipamiento existente en el Puerto.

INTRODUCCIÓN

2.1. Condiciones generales

2.1.1. Situación

2.1.2. Régimen de vientos

2.1.3. Régimen de temporales en aguas profundas o temporales teóricos

2.1.4. Mareas

2.1.5. Entrada

2.1.5.1. Canal de entrada

2.1.5.1. bis Plano de canales de aproximación y fondeaderos

2.1.5.2. Boca de entrada

2.1.5.3. Utilización de remolcadores de entrada y salida

2.1.5.4. Mayor buque entrado en el último año

2.1.6. Superficies de flotación (Ha)

2.1.6.1. Zona I

2.1.6.2. Zona II

2.2. Instalaciones al servicio del comercio marítimo

2.2.1. Muelles y atraques

2.2.1.1. Clasificación por dársenas

2.2.1.2. Clasificación por empleos y calados

2.2.2. Superficie terrestre y áreas de depósito (m2)

2.2.3. Almacenes frigoríficos y fábricas de hielo

2.2.4. Estaciones marítimas

2.2.5. Instalaciones pesqueras

2.2.6. Edificaciones e instalaciones de uso público

2.4. Instalaciones para buques

2.4.1. Diques

2.4.1.1. Diques secos

2.4.1.2. Diques flotantes

2.4.2. Varaderos

2.4.3. Astilleros

2.4.4. Servicio de suministro a buques

2.5. Medios mecánicos de tierra

2.5.1. Grúas

2.5.1.1. Grúas de muelle

2.5.1.2. Grúas automóviles

2.5.1.3. Número de grúas. Resumen

2.5.2. Instalaciones especiales de carga y descarga

2.5.3. Material móvil ferroviario

2.5.4. Material auxiliar de carga, descarga y transporte

2.6. Material flotante

2.6.1. Dragas

2.6.2. Remolcadores

2.6.3. Gánguiles, gabarras y barcas

2.6.4. Grúas flotantes

2.6.5. Otros medios flotantes auxiliares de servicio

2.7. Accesos terrestres y comunicaciones

2.7.1. Accesos terrestres y comunicaciones interiores

2.7.2. Plano de comunicaciones internas

2.7.3. Plano de accesos terrestres

2.8. Breve descripción de instalaciones para tráficos específicos

2.9. Plano general de faros y balizamientos

2.10. Plano general del puerto

2 Características técnicas del Puerto

2.1. Condiciones generales

2.1.1. Situación

Longitud	2º 10' E
Latitud	41º 21' N

2.1.2. Régimen de vientos

Reinante	3r. Cuadrante
Dominante	1r. Cuadrante

2.1.3. Régimen de temporales en aguas profundas o temporales teóricos

Largo	300'
Máxima altura de ola (2h = Hs)	5
Máxima longitud de ola (2L)	207
Ola significativa	2,5

2.1.4. Mareas

Máxima carrera de marea	125 cm
Cota de la B.M.V.E., respecto al cero del puerto	-5 cm
Cota de la P.M.V.E., respecto al cero del puerto	120 cm

2.1.5. Entrada

2.1.5.1. Canal de entrada

Canal de acceso norte	
Orientación	125º / 305º v
Ancho	0,5'
Longitud	1,5'
Calado en B.M.V.E.	30 m
Naturaleza del fondo	fango
Canal de acceso sur	
Orientación	166º / 346º v
Ancho	de 0,5' a 0,6'
Longitud	1,2'
Calado en B.M.V.E.	50 m
Naturaleza del fondo	fango

2.1.5. Entradas

2.1.5.1. bis Plano de canales de aproximación y fondeaderos

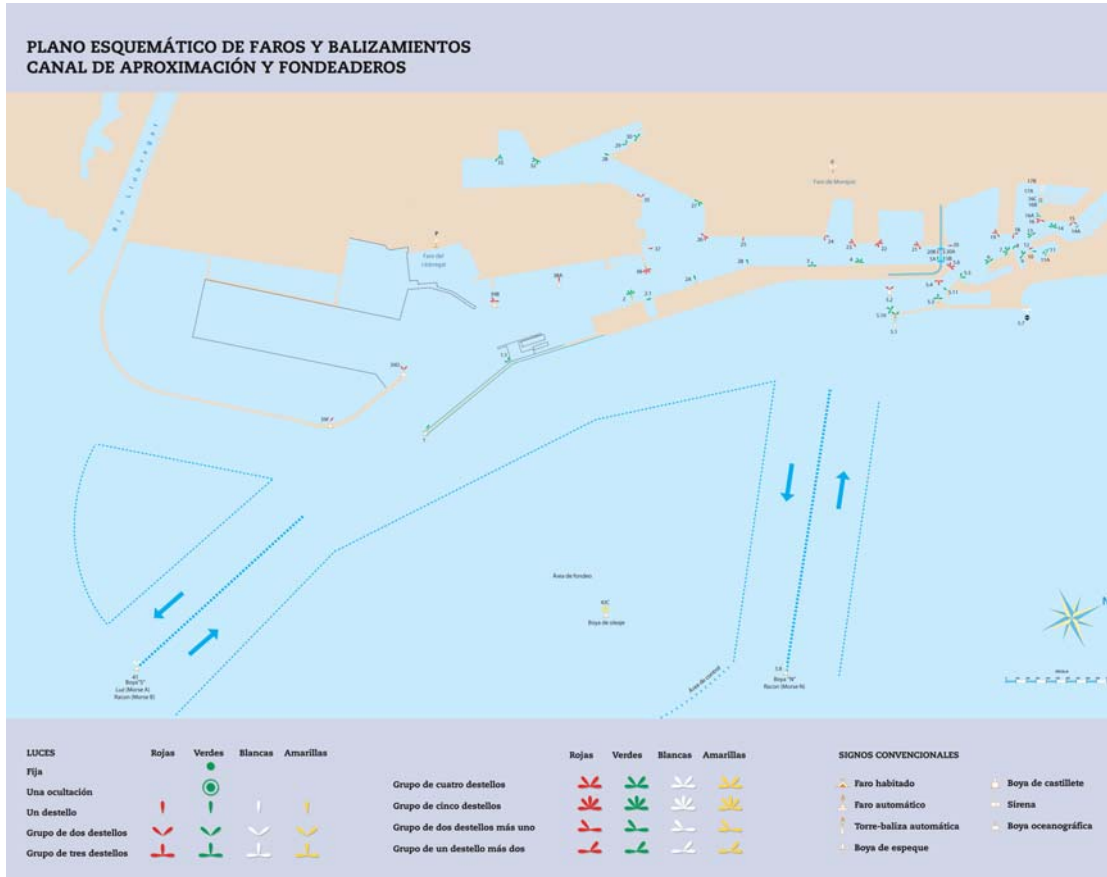

2.1.5. Entrada

2.1.5.2. Boca de entrada

Bocana de entrada norte	
Orientación	015° / 195° v
Ancho	0,15'
Calado en B.M.V.E.	11,50 m
Corriente máxima controlada	1 cm/seg

Bocana de entrada sur (en obras)	
Orientación	166° / 346° v
Ancho	0,3'
Calado en B.M.V.E.	18,5 m
Corriente máxima controlada	8 cm/seg

2.1.5.3. Utilización de remolcadores de entrada y salida

2.1.5.4. Mayor buque entrado en el último año

Características	Mayor eslora		Mayor calado	
	Zona 1	Zona 2	Zona 1	Zona 2
Nombre	Arnold Maersk	Gaselys	CSCL Long Beach	LNG Bayelsa
Nacionalidad	Dinamarca	Francia	Hong Kong	Bermudas
G.T.	93.496	97.741	108.069	114.354
TPM	109.000	74.300	111.889	79.822
Eslora	352,6	289,6	336,70	288
Calado	15	11,6	15,00	12,3
Tipo	Portacontenedores	Tanque	Portacontenedores	Tanque
Calado real en la entrada o salida	11,1	11,2	14,70	12,00

2.1.6. Superficies de flotación (Ha)

2.1.6.1. Zona I

SITUACIÓN	Antepuerto	Dársenas			Total (ha)
		Comerciales	Pesqueras	Resto	
Puerto interior (entre balizas de bocana)	-	331,3	3,68	44,5	379,48

2.1.6.2. Zona II

Situación	Accesos	Fondeadero	Resto	Total (ha)
Limite servicio puerto	147,07	4,87	1280,53	1432,47

2.2. Instalaciones al servicio del comercio marítimo

2.2.1. Muelles y atraques

2.2.1.1. Clasificación por dársenas

Nombre	Longitud (m)	Calado (m) *	Ancho (m)	Usos
Del servicio				
DÁRSENAS COMERCIALES				
Muelle 00A Adossat Mod. 10-rampa	30,00	16,00	30,0	Buques ro-ro
Muelle 00A Adossat Mod. 1-10	480,00	16,00	192,0	Mercancía general y graneles sólidos
Muelle 01C Adossat Mod. 1-rampa	30,00	16,00	30,0	Buques ro-ro
Muelle 01C Adossat Mod. 1-10	491,00	12,00	170,0	Pasajeros/mercancía general
Muelle 01D Adossat Mod. 1-rampa	23,50	9,50	26	Buques ro-ro
Muelle 01D Adossat Mod. 1-12	588,00	12,00	75,5	Pasajeros/mercancía general
Muelle 01D Adossat Mod. 12-rampa	21,10	12,00	31	Buques ro-ro
Muelle 01E Adossat Mod. 1-rampa	21,10	11,80	31	Buques ro-ro
Muelle 01E Adossat Mod. 1-15	765,00	11,80	75,5	Pasajeros
Muelle 15B Espanya (Este)	310,00	8,60	12	Pasajeros y buques representativos
Muelle 17B Drassanes	99,50	7,00	23	Pasajeros/ro-ro
Muelle 17B Drassanes (rampa)	29,00	7,00	15,6	Pasajeros/ro-ro
Muelle 18A Barcelona (Norte) (rampa O.)	24,20	8,00	15,6	Pasajeros/ro-ro
Muelle 18A Barcelona (Norte)	481,00	8,00	80	Pasajeros/ro-ro
Muelle 18B Barcelona (Este)	160,00	9,50	40	Pasajeros
Muelle 18C Barcelona (Sur)	430,00	9,00	80	Pasajeros/ro-ro
Muelle 18C Barcelona (Sur) (rampa O.)	25,00	9,00	25	Pasajeros/ro-ro
Muelle 19A Sant Bertran (rampa N.)	25,00	11,00	25,0	Pasajeros/ro-ro
Muelle 19A Sant Bertran	258,00	11,00	83	Pasajeros/ro-ro
Muelle 19A Sant Bertran (rampa S.)	30,00	11,00	50,0	Pasajeros/ro-ro
Muelle 19B Sant Bertran (rampa N.)	30,00	11,00	50,0	Pasajeros/ro-ro
Muelle 19B Sant Bertran	221,00	11,00	83	Pasajeros/ro-ro
Muelle 19B Sant Bertran (rampa S.)	22,00	11,00	30,0	Pasajeros/ro-ro
Muelle 20A Ponent (Norte) (rampa O.)	23,00	7,80	30,0	Pasajeros/ro-ro
Muelle 20A Ponent (Norte) (1r. tramo)	294,00	7,80	45	Pasajeros/ro-ro
Muelle 20A Ponent (Norte) (rampa E.)	30,00	7,80	14,0	Pasajeros/ro-ro
Muelle 20B Ponent (Norte) (2º tramo)	89,60	7,80	29	Mercancía general
Muelle 20D Ponent (Sur) (rampa E.)	30,00	11,20	12,0	Pasajeros/ro-ro
Muelle 20C Ponent (Este)	284,00	9,50	33	Mercancía general
Muelle 20D Ponent (Sur)	306,00	11,20	62	Pasajeros/ro-ro
Muelle 20D Ponent (Sur) (rampa O.)	30,15	11,20	10,0	Pasajeros/ro-ro
Muelle 21A Costa	453,00	12	66	Mercancía general, líquidos a granel y pasajeros/ro-ro
Muelle 22A Contradic (Norte)	316,00	11,20	85,0	Líquidos y sólidos a granel para instalación especial
Muelle 22B Contradic (Este)	241,00	10,80	13	Sólidos a granel para instalación especial
Muelle 22C Contradic (Sur)	419,00	12,00	160	Productos a granel, mercancía general
Muelle 22C Contradic (Sur) (rampa)	25,00	12,00	14,00	Buques ro-ro

Nombre	Longitud (m)	Calado (m) *	Ancho (m)	Usos
Muelle 23A Oeste	198,00	12,00	77	Sólidos a granel
Muelle 24A Sur (parte Norte)	350,00	12,00	220	Contenedores
Muelle 24B Sur (part. Este) Mod. 1-9	450,00	14,00	100	Contenedores
Muelle 24B Sur (part. Este) Mod.10-20	562,00	16,00	100	Contenedores
Muelle 26A Álvarez de la Campa (rampa)	30,00	12,00	10,0	Buques ro-ro
Muelle 26A Álvarez de la Campa	180,00	12,00	150,0	Buques ro-ro
Muelle 26B Álvarez de la Campa (1r. tramo)	150,00	12,00	200,0	Contenedores
Muelle 26B Álvarez de la Campa (3r. tramo)	250,00	12,00	100,0	Contenedores
Muelle 26B Álvarez de la Campa (4r. tramo)	210,00	12	50/150	Contenedores
Muelle 27A Lepant (atraque núm. 1)	170,00	8,00	42	Buques ro-ro
Muelle 27B Lepant (atraque núm. 2)	123,50	8,00	25	Buques ro-ro
Muelle 28B Evaristo Fernández (rampa S)	22,00	7,80	65,0	Buques ro-ro
Muelle 29A Príncep d'Espanya (1r. tramo)	123,40	8,00	45	Contenedores
Muelle 29A Príncep d'Espanya (2º tramo)	973,00	14,00	150/500	Contenedores
Muelle 30A Dàrsena Sur	331,00	12,00	150	Mercadería general
Muelle 30A Dàrsena Sur (rampa)	24,00	12,00	20,0	Buques ro-ro
Muelle 30B Dàrsena Sur	209,00	12,00	190	Buques ro-ro
Muelle 30B Dàrsena Sur (rampa N.)	25,00	12,00	20,0	Buques ro-ro
Muelle 30B Dàrsena Sur (rampa S.)	24,00	12,00	14,0	Buques ro-ro (automóviles)
Muelle 30C Dàrsena Sur	277,00	12,00	50/350	Buques ro-ro (automóviles)
Muelle 31A Dàrsena Interior	286,00	12,00	50/400	Buques ro-ro (automóviles)
Muelle 31A Dàrsena Interior (rampa)	22,00	12,00	36,0	Buques ro-ro (automóviles)
Muelle 31B Dàrsena Interior	240,00	7,00	50,0	Buques ro-ro (automóviles)
Muelle 31B Dàrsena Interior (rampa O.)	36,00	7,00	22,0	Buques ro-ro (automóviles)
Muelle 31C Dàrsena Interior (rampa)	29,00	8,00	12,0	Buques ro-ro (automóviles)
Muelle 31C Dàrsena Interior	87,00	8	0	Buques ro-ro (automóviles)
Muelle 32 Inflamables (7atraques)	1.190,00	12,00	0,0	Gases licuados y líquidos
Muelle 33C Nou Contradic	300,00	13,70	0,0	Gas natural licuado
Total	14.007,05			
DÁRSENAS PESQUERAS				
Muelle 10A de Pescadors	75,00	8,00	50,0	Pesca/Varadero
Muelle 10B de Pescadors	68,50	8,00	35	Pesca
Muelle 10C de Pescadors (Norte)	154,00	8,00	35	Pesca
Muelle 11A de Balears	217,50	8,00	10	Pesca
Muelle 11B de Balears	61,00	8,00	21	Pesca
Muelle 11C de Balears	261,00	9,60	50	Pesca
Total	837,00			
OTRAS DÁRSENAS				
Muelle 01A Adossat	100,00	4,00	0	Embarcaciones auxiliares
Muelle 02A de Llevant	43,00	8	45	Embarcaciones auxiliares
Muelle 02B de Llevant	186,00	8,00	60	Embarcaciones auxiliares
Muelle 02C de Llevant	156,00	8,00	45	Embarcaciones auxiliares
Muelle 03A Oriental	210,00	8,50	0	Reparación y talleres
Muelle 05A Occidental (testero)	58,50	9,00	10	Reparación y talleres
Muelle 05B Occidental (Oeste)	210,00	9,00	19,5	Reparación y armamento de buques
Muelle 06A Catalunya Sur	35,00	8,00	5,5	Reparación y armamento de buques
Muelle 06B Catalunya (testero)	50,00	8,00	18	Reparación y armamento de buques
Muelle 06C Catalunya Norte	214,00	8,00	26	Reparación y armamento de buques
Muelle 08A Nou	98,00	8,00	42	Reparación y armamento de buques
Muelle 09A Escar	59,00	8,00	42	Reparación y armamento de buques
Muelle 12A del Relotge	202,00	8,00	65	Embarcaciones de recreo

Nombre	Longitud (m)	Calado (m) *	Ancho (m)	Usos
Muelle 13A Marina Port Vell	439,00	8,00	52	Embarcaciones de recreo
Muelle 14A del Dipòsit	108,00	8,00	40	Embarcaciones de recreo
Muelle 15A d'Espanya NE	437,00	8,30	34	Yates y buques representativos
Muelle 15C d'Espanya Sur	177,00	7,60	36	Embarcaciones auxiliares
Muelle 15D d'Espanya Oeste-2	283,50	7,60	45	Embarcaciones de recreo
Muelle 15E d'Espanya Oeste-1	221,00	7,60	19	Embarcaciones de recreo
Muelle 16A de Bosch i Alsina	451,00	6,60	55	Buques no comerciales, surtidores
Muelle 17A de Drassanes	97,00	7,00	0	Tráfico local
Muelle 27C Lepant (atraque núm. 3)	79,00	7,00	15	Base remolcadores
Muelle 28A Evaristo Fernández	66,00	7,00	65	Base remolcadores/amarradores
Muelle 28B Evaristo Fernández	80,00	7,00	65,0	Base remolcadores
Muelle 33A Nou Contradic	80,00	2,50	10,0	Embarcaciones auxiliares
Muelle 33B Nou Contradic	160,00	6,00	0,5	Embarcaciones auxiliares
Total	4.300,00			
TOTAL DÁRSENAS DEL SERVICIO	19.144,05			
De particulares				
DÁRSENAS COMERCIALES				
Muelle 25C Plataforma 3 Norte	250,00	11,50	0,00	Productos petrolíferos
Muelle 25D Plataforma 3 Sur	250,00	11,50	0,00	Productos petrolíferos
Muelle 25B Plataforma 2 Norte	200,00	10,50	0,00	Productos petrolíferos
Muelle 25E Plataforma 2 Sur	200,00	10,50	0,00	Productos petrolíferos
Muelle 25A Plataforma 1 Norte	150,00	8,40	0,00	Productos petrolíferos
Muelle 26B Álvarez de la Campa (2n. tramo)	250,00	12,00	100/200	Sólidos y líquidos a granel para instalación especial
Muelle 32H Inflamables	258,00	12,00	0,00	Gas natural licuado
Total	1.558,00			
DÁRSENAS PESQUERAS				
No hay				
OTRAS DÁRSENAS				
Muelle 07C Marina '92	126,00	8,00	51,00	Reparación naval
Muelle 07B Marina '92	103,50	8,00	62,00	Reparación naval
Muelle 07A Marina '92	126,00	8,00	51,00	Reparación naval
Total	355,50			
TOTAL DÁRSENAS DE PARTICULARES	1.913,50			
TOTAL	21.057,55			

* Calado nominal de construcción. Puede producirse variaciones en el calado real del muelle que no se reflejan en esta relación.

2.2.1.2. Clasificación por empleos y calados

Usos	Metros lineales de muelle con calado "C" (m)					Totales	C<4m
	C>=12m	12m>C<=10m	10m>C>=8m	8m>C>=6m	6m>C>=4m		
DEL SERVICIO							
Muelles comerciales							
Mercancía general convencional	1.264,00	336,00	284,00	89,60	-	1.973,60	-
Contenedores	2.945,00	-	123,40	-	-	3.068,40	-
Atraques ro-ro	1.183,10	51,25	433,00	328,00	-	1.995,35	-
Sólidos a granel sin inst. esp.	417,00	-	-	-	-	417,00	-
Sólidos a granel para inst. esp.	200,00	557,00	-	-	-	757,00	-
Líquidos a granel	1.490,00	-	-	-	-	1.490,00	-
Pasajeros	1.079,00	1.351,00	1.430,20	445,50	-	4.305,70	-
Otros muelles							
Pesca	-	-	837,00	-	-	837,00	-
Armamento, reparación y desguace	-	-	934,50	-	-	934,50	-
Varios	-	-	1.571,00	1.614,50	100,00	3.365,50	80,00
TOTAL DEL SERVICIO	8.578,10	2.295,25	5.613,10	2.477,60	100,00	19.144,05	80,00
DE PARTICULARES							
Muelles comerciales							
Mercancía general convencional	-	-	-	-	-	-	-
Contenedores	-	-	-	-	-	-	-
Atraques ro-ro	-	-	-	-	-	-	-
Sólidos a granel sin inst. esp.	-	-	-	-	-	-	-
Sólidos a granel para inst. esp.	250,00	-	-	-	-	250,00	-
Líquidos a granel	258,00	900,00	150,00	-	-	1.308,00	-
Pasajeros	-	-	-	-	-	-	-
Otros muelles							
Pesca	-	-	-	-	-	-	-
Armamento, reparación y desguace	-	-	355,50	-	-	355,50	-
Varios	-	-	-	-	-	-	-
TOTAL DE PARTICULARES	508,00	900,00	505,50	0,00	0,00	1.913,50	0,00
TOTAL	9.086,10	3.195,25	6.118,60	2.477,60	100,00	21.057,55	80,00

2.2.2. Superficie terrestre y áreas de depósito (m2)

SECTOR	Almacenes					Resto	Total
	Designación	Descubiertos	Cubiertos y abiertos	cerrados	Viales y FFCC		
SECTOR 1							
Muelle 01 Adossat							
Muelle 02 Llevant							
Muelle 03 Dic Flotant							
Muelle 05 Occidental							
<i>Superficie:</i>		266.165	0		142.070	331.955	740.190
SECTOR 2							
Muelle 06 Catalunya							
Muelle 08 Nou							
Muelle 10 Pescadors							
Muelle 11 Balears							
Muelle 12 Relotge							
Muelle 13 Marina Port Vell							
Muelle 14 Dipòsit							
Muelle 15 Espanya							
Muelle 16 Bosch i Alsina							
Muelle 17 Drassanes							
Muelle 18 Barcelona							
<i>Superficie:</i>		137.210	0		86.818	353.188	577.217
SECTOR 3							
Muelle 19 Sant Bertran							
Muelle 20 Ponent							
Muelle 21 Costa							
Muelle 22 Contradic							
<i>Superficie:</i>		161.083	0	20.471	136.789	70.776	389.120
SECTOR 4							
Muelle 23 Oest							
Muelle 24 Sud							
Muelle 25 Pantalà							

SECTOR	Almacenes					Resto	Total
	Designación	Descubiertos	Cubiertos y abiertos	cerrados	Viales y FFCC		
<i>Superficie:</i>		599.965	0	3.600	95.974	118.561	818.100
SECTOR 5							
Muelle 26 Álvarez de la Campa							
Muelle 27 de Lepant							
Muelle 28 Evaristo Fernández							
<i>Superficie:</i>		228.670	0	4.845	154.882	241.702	630.099
SECTOR 6							
Muelle 29 Príncep d'Espanya							
Muelle 30 Dársena Sud							
<i>Superficie:</i>		535.981	38.578		95.372	149.090	819.020
SECTOR 7							
Zona Sud							
<i>Superficie:</i>		256.564	19.640		88.790	41.824	406.818
SECTOR 8							
Muelle 32 Inflamables							
<i>Superficie:</i>		1.069.013	0		254.353	282.396	1.605.762
Z.A.L. 1		424.331			154.606	71.533	650.469
Z.A.L. 2							1.667.000
TOTAL PUERTO							8.303.796

2.2.3. Almacenes frigoríficos y fábricas de hielo

Situación	Denominación	Propietario	Capacidad de almacenamiento (m³)	Observaciones
Muelle 20 Ponent	Terminal para fruta	Terminal Port Nou, SA	23.040	
Muelle 11 Balears	Fábrica de hielo	Cofradía pescadores BCN	296	

2.2.4. Estaciones marítimas

Situación	Propietario	Tráfico que sirve	Superficie (m²)
Muelle 01 Adossat	Creuers del Port de Barcelona, SA	E.M. A Int.	5.678
Muelle 01 Adossat	Creuers del Port de Barcelona, SA	E.M. B Internacional	6.756
Muelle 01 Adossat	Creuers del Port de Barcelona, SA	E.M. C Internacional	4.143
Muelle 01 Adossat	Costa Crociere SpA	E.M. D Internacional	5.385
Muelle 18 Barcelona Nord	Creuers del Port de Barcelona, SA	Internacional	1.934
Muelle 18 Barcelona Sud	Creuers del Port de Barcelona, SA	Internacional	1.934
Muelle 18 Barcelona Nord	Autoridad Portuaria de Barcelona	Baleares	1.400
Muelle 19 Sant Bertran	Cía. Trasmediterránea, SA	Internacional y Baleares	2.333
Muelle 15B Espanya	Autoridad Portuaria de Barcelona	Internacional	516
Muelle 20 Ponent	Cía. Trasmediterránea, SA	Internacional	150

2.2.5. Instalaciones pesqueras

Clase de instalación	Situación	Superficie (m²)
Lonja	Muelle 10 Pescadors	1.500
Secadero de redes	Muelle 10 Pescadors	2.500
Casetas pescadores	Muelle 10 Pescadors	779 cabinas
Casetas pescadores	Muelle 11 Balears	687 cabinas
Almacén reparación redes	Muelle 11 Balears	2.013

2.2.6. Edificaciones e instalaciones de uso público

Situación	Propietario	Uso	Características
Carrer Y, Zona Sud	Agip España, SA	Gasolinera	Superficie: 5.250 m²
Antiguo cauce río Llobregat	Autoritat Portuària de Barcelona	Aparcamiento público camiones	Explanada de 38.724 m²
C/ Anselm Clavé	Autoritat Portuària de Barcelona	Sede Port 2000, oficinas	-
Ctra. Circumval·lació, tramo 1	Autoritat Portuària de Barcelona	Puerta n. 2 de entrada / salida a zona comercial	Control Guardamolls + Guardia Civil (contrarregistro)
Ctra. Circumval·lació, tramo 3	Autoritat Portuària de Barcelona	Puerta n. 25 de entrada / salida a zona comercial	Control Guardamolls + Guardia Civil (contrarregistro)
Ctra. Circumval·lació, tramo 5	Autoritat Portuària de Barcelona	Guardia Civil / Transportistas	Edificio de 3.730 m²
Ctra. Circumval·lació, tramo 5	Autoritat Portuària de Barcelona	Puerta n. 28 de salida desde la zona comercial	Control Guardia Civil (contrarregistro)
Ctra. Circumval·lació, tramo 6	Autoritat Portuària de Barcelona	Oficinas y talleres APB	19.500 m²
Ctra. Circumval·lació, tramo 6	Autoritat Portuària de Barcelona	Puerta n. 29 de entrada a zona comercial	Control Guardamolls
Ctra. Circumval·lació, tramo 6	Autoritat Portuària de Barcelona	Puerta n. 30 de entrada a zona comercial	Control Guardamolls
Ctra. Circumval·lació, tramo 7	Autoritat Portuària de Barcelona	Puerta n. 33 de entrada /salida a ZAL	Control Guardamolls
Muelle 09 Escar	Autoritat Portuària de Barcelona	Jubilados APB / Lliga Naval	Superficie: 780 m²
Muelle 16 Bosch i Alsina	Autoritat Portuària de Barcelona	Dispensario médico	Edificio de 600 m²
Muelle 17 Drassanes	Autoritat Portuària de Barcelona	Sede / oficinas	Edificio de 1.060 m²
Muelle 19 Sant Bertran	Autoritat Portuària de Barcelona	Apostolado del Mar	Edificio de 3 plantas (300 m² por planta)
Muelle 24 Sud	Autoritat Portuària de Barcelona	PIF	Parte almacén y explanada 5.185 m²
Muelle 29 Príncep d'Espanya	Autoritat Portuària de Barcelona	Policia Nacional / Despachos	Edificio de 4.160 m²
Muelle 32 Inflamables	Autoritat Portuària de Barcelona	Aparcamient públic camions	Explanada de 50.615 m²
Muelle 32 Inflamables	Autoritat Portuària de Barcelona	Puerta n. 31 de entrada / salida al Muelle d'Inflamables	Control Guardamolls + Guardia Civil (contrarregistro)
Muelle 16A Bosch i Alsina	Barcelona Serveis Municipals, SA	Aparcamiento público turismos	Sup. Subterránea de 7.263 m² + 881 m² rampas
Muelle 14A Dipòsit	Cintra, SA	Aparcamiento público turismos	Sup. Subterránea de 13.861 m² + 818 m² rampas
Muelle 08A Nou	Club Natació Atlètic Barceloneta	Aparcamiento público turismos	Sup. Subterránea d'11.285 m² + 385 m² rampas
Muelle 08A Nou	Club Natació Atlètic Barceloneta	Piscina y otras instalaciones deportivas	Superficie: 8.939 m²
Muelle 08A Nou	Club Natació Barcelona	Piscina y otras instalaciones deportivas	Superficie: 21.512 m²
Muelle 22 Contradic	Coma y Ribas, SA	Báscula	Superficie: 200 m²

Situación	Propietario	Uso	Características
Muelle 02 Oriental	Creu Roja del Mar	Salvamento	Part Edificio de 120 m ²
Ctra. Circumval·lació, tramo 6	Dir. General Marina Mercante	Centro de control de tráfico marítimo y salvamento	4.862 m ²
Carrer Y, Zona Sud	Aduana	Almacén de la Aduana	Parcela y nave de 4.926 m ²
Muelle 17 Drassanes	Aduana	Aduana	Edificio de 4.840 m ²
Ctra. Circumval·lació, tramo 5	Estibarna	Sede / oficinas	Edificio de 1.661 m ² Resto parcela 5.600 m ²
Ctra. Circumval·lació, tramo 6	Estibarna	Centre asistencial y de Formación Profesional	1.090 m ²
Ctra. Circumval·lació, tramo 6	Estibarna	Centro formación Estibarna	1.608 m ²
Ctra. Circumval·lació, tramo 6	Generalitat de Catalunya	Dpt. Agricultura, Ganadería y Pesca	Edificio de 1.964 m ² Resto parcela 1.642 m ²
Muelle 12A Relotge	Marina Port Vell, SA	Marina para embarcaciones deportivas y de recreo	Superficie: 2.757 m ²
Desdoblamiento de Inflamables	Muelles y Espacios Portuarios, SA	Gasolinera del Truck Center	Superficie: 5.493 m ²
Muelle 15D Espanya	Real Club Marítimo de Barcelona	Marina para embarcaciones deportivas y de recreo	Superficie: 4.181 m ²
Muelle 15D Espanya	Real Club Náutico de Barcelona	Marina para embarcaciones deportivas y de recreo	Superficie: 1.780 m ²
Muelle 23 Oest	Terminal Catalunya, SA	Báscula	Superficie: 200 m ²
Muelle 14 Dipòsit	Universitat Politècnica de Catalunya	Facultad de Náutica	Edificio de 1.480 m ² Resto parcela 2.085 m ²
Muelle 18 Barcelona	World Trade Center BCN	Oficinas APB	Diversas superficies (4.086 m ²) en complejo WTC

2.4. Instalaciones para buques

2.4.1. Diques

2.4.1.1. Diques secos

Situación	Propietario	Eslora (m)	Manga (m)	Calado referido al 0 del Puerto (m)	Capacidad T ^m
Muelle Occidental	Unión Naval Barcelona	215	35	8,5	50.000

2.4.1.2. Diques flotantes

Propietario	Eslora (m)		Manga (m)		Calado máximo (m)		Fuerza ascensional T ^m	Año de construcción
	Exterior	Interior	Exterior	Interior	Exterior	Interior		
Autoridad Portuaria de Barcelona	117,3	101	28,4	19,8/21,6	8,5/9	4/4,5	4.500	1974

2.4.2. Varaderos

Situación	Propietario	Nº de rampas iguales	Longitud de rampa (m)	Anchura (m)	Pendiente (%)	Calado en el extremo (m)	Máx. Tm buque admisible
Muelle 09 Escar	Marina Barcelona 92, SA	--	105/125/122	9/10,5/14	4,6	9	Travelift: 150 Tm Syncrollift: 1.600 Tm

2.4.3. Astilleros

Situación	Propietario	Nº de gradas	Longitud gradas (m)	Anchura gradas (m)	Superficie (m²)
Muelle 02 Llevant	Hélices y suministros navales, SL	Ninguna	--	--	1.052
Muelle 02 Llevant	North Wind Yard, SL	Ninguna	--	--	6.939,3
Muelle 03 Dic Flotant / 05 Occidental / 06 Catalunya	Unión Naval Barcelona, SA	Ninguna	--	--	31.013
Dársena del Dic	Unión Naval Barcelona, SA	Ninguna	--	--	36.977,5

2.4.4. Servicio de suministro a buques

Clase de suministro	Situación	Núm. de tomas	Capacidad horaria de cada toma	Capacidad horaria del muelle	Suministrador
Gasóleo (pesca)	Muelle 11 Balears	1	2,00 t	2,00 t	REPSOL
Gasolina y gasóleo	Marina Port Vell	4	1,50 t	6,00 t	PETROCAT
Gasolina y gasóleo	Muelle 16 Bosch i Alsina	2	2,00 t	4,00 t	CEPSA
Gasóleo y fuel oil	Todo el puerto (buque-tanque)	-	200/500 m3	-	REPSOL
Gasóleo y fuel oil	Todo el puerto (buque-tanque)	-	200/650 m3	-	REPSOL
Gasóleo y fuel oil	Todo el puerto (buque-tanque)	-	250/500 m3	-	CEPSA

2.5. Medios mecánicos de tierra

2.5.1. Grúas

2.5.1.1. Grúas de muelle

Situación	Propietario	N.	Tipo	Marca	Energía que emplea	Fuerza TM	Alzada sobre BMVE (m)	Rendimiento en condiciones normales	Año de construcción
Adossat	T. Port Nou	1	Puente grúa	B.W.	A.T. 6.000 v.	50	24	30	1972
Ponent E.	T. Port Nou	3	Pórtico	Bynsa	(C.a.) 440 v.	6	25	25	1982
Adossat	T. Port Nou	1	Puente grúa	Demag	A.T. 6.000 v.	40	27	35	1969
Sud N.	TCB	2	Puente grúa	B.W.	A.T. 6.000 v.	50	27	35	1982
Sud N.	TCB	1	Puente grúa	Paceco	A.T. 6.000 v.	50	27	35	1996
Sud E.	TCB	1	Puente grúa	Kone	A.T. 6.000 v.	50	33	35	1993
Sud E.	TCB	2	Puente grúa	Kone	A.T. 6.000 v.	50	33	35	1999
Sud E.	TCB	2	Puente grúa	Kone	A.T. 6.000 v.	60	33,5	35	2003
Sud E.	TCB	1	Puente grúa	B.W.	A.T. 6.000 v.	50	27	35	1982
Sud E.	TCB	3	Puente grúa	P.M.C.	A.T. 6.000 v.	65	41	35	2007
Álvarez Campa	TCB	1	Puente grúa	B.W.	A.T. 6.000 v.	50	27	35	1988
Adossat	Est. de Ponent	3	Puente grúa	Paceco	A.T. 6.000 v.	35	24	30	1986
Álvarez Campa	Est. de Ponent	1	Puente grúa	Liebherr	A.T. 6.000 v.	35	24	30	1990
Príncipe d'Espanya	TERCAT	2	Puente grúa	Liebherr	A.T. 6.000 v.	50	33	35	1998
Príncipe d'Espanya	TERCAT	2	Puente grúa	Liebherr	A.T. 6.000 v.	50	33	35	1999
Príncipe d'Espanya	TERCAT	2	Puente grúa	Liebherr	A.T. 6.000 v.	50	35	35	2001
Príncipe d'Espanya	TERCAT	2	Puente grúa	Liebherr	A.T. 6.000 v.	50	37	35	2004
Príncipe d'Espanya	TERCAT	1	Puente grúa	B.W.	A.T. 6.000 v.	40	37	35	1970
TOTAL		31							

2.5.1.2. Grúas automóbiles

Situación	Propietario	Nº	Tipo	Marca	Energía que emplea	Fuerza TM	Altura sobre el B.M.V.E. (m)	Rendimiento en condiciones normales (Tm/h)	Año de Construcción
Oest	Coma y Ribas, S.L.	1		Gotwald HMK260EG	Gasoleo	63 t			2006
Oest	Coma y Ribas, S.L.	1		Gotwald HMK300EG	Gasoleo	80 t			2001
Oest	Terminal Catalunya, S.A.	3		Gotwald HMK 300	Gasoleo	104 t 40		800	93/98/99
Oest	Terminal Catalunya, S.A.	2		Fantuzzi MHC40	Gasoleo	40 t 24		400	2004/2006
Dàrsena Sud	Terminal Catalunya, S.A.	1		Gotwald HMK-280	Gasoleo	100t			2006
Ponent	Terminal Port-Nou, S.A.	1		Demag MCQ 2000	Gasoleo	40 t 50		500	1982
Ponent	Terminal Port-Nou, S.A.	1		Demag MCQ 2000	Gasoleo	40 t 50		500	1982
Adossat	Terminal Port-Nou, S.A.	1		Liebherr		150 t			2007
TOTAL		11							

2.5.1.3. Número de grúas. Resumen

Tipo	Del servicio	De particulares	Total
Portacontenedores		28	28
De pórtico:			
Hasta 6 Tm	0	3	3
Entre 7 y 12 Tm	0	0	-
Entre 13 y 16 Tm		0	0
Mayor de 16 Tm	0		-
Total de pórtico	0	3	3
Automóbiles	0	11	11
Otras grúas	0	0	-
TOTAL	-	42	42

2.5.2. Instalaciones especiales de carga y descarga

Situación	Propietario	Año de construcción	Características
Moll 01 B Adossat	Cemex España, SA	1991	Almacén-silo cemento
Moll 22 Contradic (N)	Tramer, SA	1935-41-69	Instalaciones embarque de potasas
Moll 22 Contradic (E)	Ergransa	1963-80	Estación receptora de granos y semillas
Moll 22 Contradic (S)	Loiret & Haentjens España, SA	1991	Depósitos de melaza y azúcar a granel
Moll 22 Contradic (S)	Bunge Ibérica, SA	1966	Depósitos de productos oleaginosos a granel
Moll 22 Contradic (S)	Portcemen, SA	1975	Silos para cemento y clínker
Moll 22 Contradic (S)	Relisa	1963	Depósito de aceites y grasas a granel
Moll 23 Oest	Bunge Ibérica, SA	1979-81	Planta de molturación de haba de soja
Moll 24 Oest	CLH, SA	1929-76	Depósitos de productos petrolíferos
Moll 26 Álvarez de la Campa	Cargill España, SA	1979	Planta de molturación de haba de soja
Moll 32 Inflamables	Decal España, SA	1992-01-02	Depósitos de productos petrolíferos y químicos
Moll 32 Inflamables	Koalagas, SA	1992-01	Depósitos de gas propano
Moll 32 Inflamables	Terquimsa.	1975	Depósitos de prod. químicos
Moll 32 Inflamables	Terminales Portuarias, SL	1973-80-95-01	Depósitos de productos petrolíferos y químicos
Moll 32 Inflamables	Relisa	1975	Depósitos de aceites a granel
Moll 32 Inflamables	Enagas, SA	1969	Planta de regasificación
Moll 32 Inflamables	Meroil, SA	2003	Depósitos de productos petrolíferos

2.5.3. Material móvil ferroviario

Propietario	Clase de material	Nº	Energía que emplea	Tonelaje de arrastre. Capacidad de carga TM	Ancho de vía	Año de Construcción
TCB, SL	Grúa Jaso 262	1	Electricidad			1997

2.5.4. Material auxiliar de carga, descarga y transporte

Clase de material	Propietario	Nº	Energía que emplea	Características
Carretillas elevadoras	Cemex España, S.A.	1	Gas-oil	
Cesta elevadora	Cemex España, S.A.	1	Gas-oil	
Palas cargadoras	Cemex España, S.A.	1	Gas-oil	
Palas cargadoras	Cemex España, S.A.	2	Gas-oil	
Carretillas elevadoras	Cemex España, S.A.	1	Gas-oil	
Básculas	Cemex España, S.A.	2	Eléctrica	
Barredoras	Cemex España, S.A.	1	Gas-oil	
Cucharas	Coma y Ribas, S.L.	1	----	7 m ³
Cucharas	Coma y Ribas, S.L.	1	----	21,5 m ³
Cucharas	Coma y Ribas, S.L.	1	----	6,5 m ³
Remolques	Coma y Ribas, S.L.	5	----	----
Tolva	Coma y Ribas, S.L.	1	----	35 m ³
Carretillas elevadoras	Coma y Ribas, S.L.	1	Gas-oil	4 t
Cucharas	Coma y Ribas, S.L.	3	----	9,5 m ³
Cucharas	Coma y Ribas, S.L.	1	----	32 m ³
Tolva	Coma y Ribas, S.L.	1	----	80 m ³
Básculas	Coma y Ribas, S.L.	1	Eléctrica	60 t
Plataformas Elev.	Coma y Ribas, S.L.	1	Eléctrica	15,5 m/227 Kg. Capac.
Carretillas elevadoras	Compañía Trasmediterranea, S.A.	1	Gas-oil	5,5 t
Carretillas elevadoras	Compañía Trasmediterranea, S.A.	1		
Carretillas elevadoras	Compañía Trasmediterranea, S.A.	1	Gas-oil	2,5 t
Mafis	Compañía Trasmediterranea, S.A.	20	Gas-oil	
Carretillas elevadoras	Compañía Trasmediterranea, S.A.	1		
Carretillas elevadoras	Compañía Trasmediterranea, S.A.	1		
Reach Stacker	Compañía Trasmediterranea, S.A.	1	Gas-oil	
Reach Stacker	Compañía Trasmediterranea, S.A.	1		
Reach Stacker	Compañía Trasmediterranea, S.A.	1		
Reach Stacker	Compañía Trasmediterranea, S.A.	1		
Básculas	DECAL, SA	2	----	60 t
Carretillas elevadoras	DECAL, SA	1	Gas-oil	2 t
Carretillas elevadoras	Enagas, S.A.	1	Electricidad	1,5 t
Básculas	Ergransa, S.A.	2	Electricidad	60 t
Palas cargadoras	Ergransa, S.A.	2	Gas-oil	2. t
Palas cargadoras	Ergransa, S.A.	1	Gas-oil	1,6
Palas cargadoras	Ergransa, S.A.	1	Gas-oil	1,5 t
Palas cargadoras	Ergransa, S.A.	1	Gas-oil	3,5 t
Carretillas elevadoras	Estibadora de Ponent, S.A.	1	Gas-oil	15 t
Carretillas elevadoras	Estibadora de Ponent, S.A.	1	Gas-oil	4 t
Mafis	Estibadora de Ponent, S.A.	4	Gas-oil	32 t
Carretillas elevadoras	Estibadora de Ponent, S.A.	2	Gas-oil	1,5 t
Carretillas elevadoras	Estibadora de Ponent, S.A.	1	Gas-oil	2,5 t
Mafis	Estibadora de Ponent, S.A.	2	Gas-oil	32 t
Mafis	Estibadora de Ponent, S.A.	6	Gas-oil	32 t
Reach Stacker	Estibadora de Ponent, S.A.	6	Gas-oil	45 t
Reach Stacker	Estibadora de Ponent, S.A.	2	Gas-oil	45 t
Plataformas	Estibadora de Ponent, S.A.	7		65 t
Plataforma Personal	José Llinás e Hijos, S.L.	1	Eléctrica	12 metros
Carretilla Interior	José Llinás e Hijos, S.L.	10	Eéctrica	2 t

Clase de material	Propietario	Nº	Energía que emplea	Características
Carretilla Contrapesada	José Llinás e Hijos, S.L.	1	Gas-oil	5 t
Carretilla Contrapesada	José Llinás e Hijos, S.L.	2	Gas-oil	3 t
Carretilla Contrapesada	José Llinás e Hijos, S.L.	18	Gas-oil	1,8 t
Pala carregadora	José Llinás e Hijos, S.L.	1	Gas-oil	7 metros
Carretilla Contrap. Interior	José Llinás e Hijos, S.L.	8	Eléctrica	2,5 t
Carretilla Contrap. Interior	José Llinás e Hijos, S.L.	18	Eléctrica	1,8 t
Carretilla Interior	José Llinás e Hijos, S.L.	14	Eléctrica	2 t
Carretilla Contrapesada	José Llinás e Hijos, S.L.	1	Gas-oil	4,5 t
Carretilla Interior	José Llinás e Hijos, S.L.	5	Eléctrica	1,6 t
Carretilla Contrap. Interior	José Llinás e Hijos, S.L.	4	Eléctrica	1,5 t
Carretilla Contrap. Interior	José Llinás e Hijos, S.L.	1	Eléctrica	2,5 t
Manipuladora	José Llinás e Hijos, S.L.	1	Gas-oil	18 metros
Carretilla Contrapesada	José Llinás e Hijos, S.L.	6	Gas-oil	7,5 T
Carretilla Contrapesada	José Llinás e Hijos, S.L.	3	Gas-oil	4,5 t
Carretilla Contrapesada	José Llinás e Hijos, S.L.	1	Diesel	24 t
Carretilla Contrap. Interior	José Llinás e Hijos, S.L.	4	Eléctrica	1,5 t
Carretilla Contrapesada	José Llinás e Hijos, S.L.	10	Gas-oil	2,5 t
Carretilla Contrapesada	José Llinás e Hijos, S.L.	10	Gas-oil	2,5 t
Carretilla Contrapesada	José Llinás e Hijos, S.L.	4	Gas-oil	4 t
Carretilla Contrapesada	José Llinás e Hijos, S.L.	1	Gas-oil	1,8 t
Carretilla Contrapesada	José Llinás e Hijos, S.L.	6	Gas-oil	16 t
Carretilla Contrapesada	José Llinás e Hijos, S.L.	3	Gas-oil	33 t
Minicarregadora	José Llinás e Hijos, S.L.	1	Gas-oil	0,8 metros
Barredoras	José Llinás e Hijos, S.L.	3	Gas-oil	
Reach-Stacker	José Llinás e Hijos, S.L.	2	Gas-oil	45 t
Tractora Terminals	José Llinás e Hijos, S.L.	1	Gas-oil	65 t
Cisterna	Loiret & Haentjens España, S.A.	2		21 m³.
Cisterna	Loiret & Haentjens España, S.A.	1		24 m³.
Carretillas elevadoras	Loiret & Haentjens España, S.A.	1	Electricidad	1,75 t
Carretillas elevadoras	Loiret & Haentjens España, S.A.	1	Electricidad	1,5 t
Palas cargadoras	Portcemen, S.A.	1	Gas-oil	5,4 t
Básculas	Receptora de Líquidos, SA	1	Electrónica	60 t
Carretillas elevadoras	Receptora de Líquidos, SA	1	Gas-oil	4 t
Remolques	Receptora de Líquidos, SA	2	-----	-----
Apiladora de vacíos	TCB, SL	4	Gas-oil	
Carretillas elevadoras	TCB, SL	1	Gas-oil	4 t
Carretillas elevadoras	TCB, SL	1	Gas-oil	4,5 t
Apiladora de vacíos	TCB, SL	3	Gas-oil	
Carretillas elevadoras	TCB, SL	2	Gas-oil	7 t / 5 t
Plataformas	TCB, SL	2	-----	-----
Straddle Carrier	TCB, SL	36	Gas-oil	40 t
Apiladora de vacíos	TCB, SL	2	Gas-oil	
Straddle Carrier	TCB, SL	16	Gas-oil	50 t
Reach Stacker	TCB, SL	2	Gas-oil	45 t
Straddle Carrier	TCB, SL	12	Gas-oil	50 t
Mafis	Terminal Catalunya, S.A.	7		
Carretillas elevadoras	Terminal Catalunya, S.A.	4	Gas-oil	
Mafis	Terminal Catalunya, S.A.	6		
Carretillas elevadoras	Terminal Catalunya, S.A.	9	Gas-oil	4 t
Transtainers	Terminal Catalunya, S.A.	8	Gas-oil	40 t
Reach Stacker	Terminal Catalunya, S.A.	5	Gas-oil	40 t
Tractora	Terminal Catalunya, S.A.	16	Gas-oil	
Mafis	Terminal Catalunya, S.A.	13	- - - -	
Mafis	Terminal Catalunya, S.A.	6		
Plataformas	Terminal Catalunya, S.A.	2	- - - -	
Transtainers	Terminal Catalunya, S.A.	3	Gas-oil	40 t
Reach Stacker	Terminal Catalunya, S.A.	10	Gas-oil	40 t
Reach Stacker	Terminal Catalunya, S.A.	16	Gas-oil	40 t
Tractora	Terminal Catalunya, S.A.	6	Gas-oil	
Tractora	Terminal Catalunya, S.A.	6	Gas-oil	

Clase de material	Propietario	Nº	Energía que emplea	Características
Carretillas elevadoras	Terminal Port-Nou, S.A.	13	Gas-oil	4 t
Plataformas	Terminal Port-Nou, S.A.	4		60 t
Carretillas elevadoras	Terminal Port-Nou, S.A.	5		3,5 t / 4 t
Reach Steaker	Terminal Port-Nou, S.A.	1	Gas-oil	40 t
Trantainer	Terminal Port-Nou, S.A.	2		50 t
Reach Steaker	Terminal Port-Nou, S.A.	4	Gas-oil	45 t
Mafis	Terminal Port-Nou, S.A.	4	Gas-oil	25 t
Carretillas elevadoras	Terminal Port-Nou, S.A.	1	Gas-oil	28 t
Reach Steaker	Terminal Port-Nou, S.A.	2	Gas-oil	42 t
Carretillas elevadoras	Terminal Port-Nou, S.A.	2	Gas-oil	16 t
Carretillas elevadoras	Terminal Port-Nou, S.A.	1	Gas-oil	14 t
Carretillas elevadoras	Terminal Port-Nou, S.A.	2	Gas-oil	7 t
Trampaleta	Terminal Port-Nou, S.A.	6	Eléctrica	1,5 t / 2 t
Carretillas elevadoras eléctricas	Terminal Port-Nou, S.A.	7	Eléctrica	1,5 t / 3 t
Trampaleta	Terminal Port-Nou, S.A.	2	Eléctrica	2 t
Mafis	Terminal Port-Nou, S.A.	3		25 t
Mafis	Terminal Port-Nou, S.A.	1		
Trampaleta	Terminal Port-Nou, S.A.	14	Eléctrica	2 t
Barredoras	Terminal Port-Nou, S.A.	1		
Plataforma Elevadora	Terminal Port-Nou, S.A.	1		
Plataformas	Terminal Port-Nou, S.A.	4		
Carretillas elevadoras	Terminal Port-Nou, S.A.	1		28 t
Básculas	Terminales Portuarias, S.L.	1	Mecánica	250 kg
Básculas	Terminales Portuarias, S.L.	6	Electricidad	60 t
Carretillas elevadoras	Terminales Portuarias, S.L.	6	Gas-oil	37,5 KW
Básculas	Terminales Portuarias, S.L.	1	Mecánica	1.500 Kg
Básculas	Terminales Portuarias, S.L.	1	Electricidad	1.800 Kg
Básculas	Terminales Portuarias, S.L.	2	Electricidad	400 Kg
Carretillas elevadoras	Terminales Químicos, S.A.	1	Gas-oil	2,5 t
Carretillas elevadoras	Terminales Químicos, S.A.	1	Gas-oil	2,5 t
Básculas	Tráfico de Mercancias, S.A	2	sobre cinta	1.000 t/H
Cintas transportadoras	Tráfico de Mercancias, S.A	25	Electricidad	1.300 m.
Puente de carga	Tráfico de Mercancias, S.A	1	Electricidad	1000 t/H
Rascador frontal	Tráfico de Mercancias, S.A	1	Electricidad	600 t/h

2.6. Material flotante

2.6.1. Dragas

Nombre	Propietario	Energía que utiliza	Eslora (m)	Manga (m)	Puntal (m)	Capacidad de cantera o cangilón	Año de construcción
-	-	-	-	-	-	-	-

2.6.2. Remolcadores

Nombre	Propietario	Energía que utiliza	Potencia (HP)	Eslora (m)	Manga (m)	Puntal (m)	Año de construcción
Montbrío	Remolcadores de Barcelona, SA	gasóleo	6.530	29,50	11,00	4,00	2007
Montfort	Remolcadores de Barcelona, SA	gasóleo	6.530	29,50	11,00	4,00	2007
Montras	Remolcadores de Barcelona, SA	gasóleo	6.530	29,50	11,00	4,00	2005
R. Catalunya	Remolcadores de Barcelona, SA	gasóleo	6.530	29,50	11,00	4,00	2005
Montoriol	SAR Remolcadores, SL	gasóleo	4.004	27,00	9,70	3,90	2002
Pau Casals	SAR Remolcadores, SL	gasóleo	4.004	25,90	9,70	3,90	1998
Ramón Casas	SAR Remolcadores, SL	gasóleo	5.073	26,45	15,25	3,30	2005
Salvador Dali	SAR Remolcadores, SL	gasóleo	5.073	26,45	15,25	3,30	2005

2.6.3. Gánguiles, gabarras y barcazas

Nombre	Propietario	Energía que utiliza	Potencia (H.P.)	Eslora (m)	Manga (m)	Puntal (m)	Capacidad m ³ ó GT	Año de construcción
BARCAZA B-4	Port-Sub, SL	-	-	30	7,01	2	119	1968
GANGUIL NUMERO UNO	Port-Sub, SL	gasóleo	239	31,72	7,33	2,82	139	1969
ORIOI PRIMERA	Port-Sub, SL	gasóleo	270x2cv	10,58	3,54	2,01	19,67	1990
SUBMAR UNO	Port-Sub, SL	gasóleo	410	12,5	4	1,9	23	2005

2.6.4. Grúas flotantes

Nombre	Propietario	Energía que utiliza	Características de la embarcación	Características del trabajo			Año de construcción
				Fuerza TM	Alcance (m)	Altura sobre mar (m)	
-	-	-	-	-	-	-	-

2.6.5. Otros medios flotantes auxiliares de servicio

Nombre	Propietario	Tipo	Características	Año de construcción
APB BOMBERS BCN	APB	Bote neumático	Bomberos submarinistas para salvamento marítimo	2000
Blavet	APB	Bote	Limpieza de las aguas superficiales	1998
Consolat de Mar	APB	Embarcación pasaje	Atención autoridades y visitas	1992
Invicte	APB	Lancha	Servicios varios y control del medio marino	1978
Xatrac	APB	Bote	Limpieza de las aguas superficiales	1998
Barcaza B1	CEMESA	Barcaza	Embarcación cisterna	1968
Barcelona Dosmil	CEMESA	Lancha pasaje	Servicios auxiliares de puerto	1994
Cemesa Uno	CEMESA	Lancha	Amarre	2000
Cemesa Dos	CEMESA	Lancha	Amarre	2000
Cemesa Tres	CEMESA	Lancha	Amarre	1993
Cemesa Cinco	CEMESA	Lancha	Amarre	2008
Cemesa Seis	CEMESA	Lancha	Amarre	2008
Cemesa Siete	CEMESA	Lancha	Amarre	2008

Nombre	Propietario	Tipo	Características	Año de construcción
Cemesa Ocho	CEMESA	Lancha	Amarre	2008
Nial	CORPORACIÓN DE PRÁCTICOS	Bote	Servicio de practicaaje	1996
Nunki	CORPORACIÓN DE PRÁCTICOS	Bote	Servicio de practicaaje	2000
P Uno	CORPORACIÓN DE PRÁCTICOS	Bote	Servicio de practicaaje	1996
Polar BCN	CORPORACIÓN DE PRÁCTICOS	Bote	Servicio de practicaaje	2005
Sirius	CORPORACIÓN DE PRÁCTICOS	Bote	Servicio de practicaaje	2007
Mini Pelican 11	ECOLMARE	Pelican	Limpieza de las aguas superficiales	2002
Mini Pelican 15	ECOLMARE	Pelican	Limpieza de las aguas superficiales	2002
Pelican 1000	ECOLMARE	Pelican	Limpieza de las aguas superficiales	2007
Instalsub	INSTALSUB	Bote neumático	Servicio de apoyo en trabajos submarinos	2001
Instalsub Tarragona	INSTALSUB	Catamarán	Servicio de apoyo en trabajos submarinos	2003
Marpol-V	SERVICIOS FLOTANTES	Barcaza	Recogida Marpol 5	2002
Servicios Flotantes	SERVICIOS FLOTANTES	Barcaza	Recogida Marpol 5	2006
Marpol SPRA	SPRA, S.A.	Barcaza	Recogida Marpol 1	2002

2.7. Accesos terrestres y comunicaciones

2.7.1. Accesos terrestres y comunicaciones interiores

Comunicaciones interiores

Carretera

Una vía de circunvalación de 13 km de largo, conecta los diferentes muelles y zonas de almacenaje a lo largo del contorno del puerto de Barcelona. Esta carretera dispone de dos carriles en cada sentido en la mayor parte del recorrido.

A parte de la red periférica de circunvalación, existen vías de acceso y de servicio a cada muelle, pero tienen un carácter secundario en comparación de la vía principal de circulación, antes descrita.

Ferrocarril

Por lo que respecta a las comunicaciones interiores por ferrocarril, desde el muelle de Ponent hacia el sur, todos los muelles disponen de acceso ferroviario, bien con el ancho de Renfe (1,668 m), bien con el ancho de los Ferrocarriles de Catalunya (1m) o bien de tipo mixto.

La red ferroviaria del puerto es de 33,475 km, de los cuales 15,45 km son de ancho ibérico, 5 km, del ancho de los Ferrocarriles de la Generalitat de Catalunya, 4,700 km, de ancho mixto (ibérico-Ferrocarriles de la Generalitat de Catalunya) y 3,63 km, de ancho mixto (ibérico-ancho europeo) y el resto son vías origen-destino.

Renfe sirve una diversa demanda de tráfico: contenedores, carga general no contenerizada, sólidos a granel, y graneles líquidos.

Los Ferrocarriles de la Generalitat sirven desde el muelle de Contradic el flujo de potasas que se embarca en Barcelona.

El muelle Sud dispone de una terminal ferroviaria para contenedores.

Las terminales de automóviles disponen de terminal ferroviaria propia.

El muelle Príncipe d'Espanya dispone de una terminal ferroviaria pública polivalente principalmente dedicada a coches, siderúrgicos y contenedores.

Accesos terrestres

El puerto de Barcelona està situado tocando a un nudo de infraestructuras para el transporte terrestre. Se trata de una red ferroviaria y de autopistas que acercan el puerto a su hinterland.

Entendiendo que la Ronda, una vía rápida trazada a lo largo del perímetro de la ciudad de Barcelona, pasa a tocar el puerto, el acceso a la red de carreteras es inmediato.

Las principales vías a destacar son:

- Autopista AP-2, que enlaza con el centro del país, Aragón y la A-68 con el norte de España y frontera francesa por Irún.
- Autopista del Mediterráneo AP-7, que enlaza al sur con Levante, centro de España y al norte, con la frontera francesa y la red europea de autopistas.
- Autopista AP-9, que enlaza con la AP-7 en la frontera francesa por la Jonquera.
- Autopista C-32, que enlaza con el sur y Levante del país.
- Autopista C-58 a Sabadell, Terrassa y Manresa, que enlaza con el eje del Llobregat y a través del túnel del Cadí con Francia por Puigcerdà y el túnel del Pimorent.
- Autopista C-31, que enlaza con la Nacional II a la frontera francesa.

- Nacional II, a oeste, centro y norte del país.
- Nacional C-17, con la frontera francesa por Puigcerdà.
- Nacional 150, con Sabadell, Terrassa y Manresa.
- Nacional 340, que enlaza con el sur y Levante del país.

Ferrocarril

Las vías férreas que enlazan el Puerto y cercanías con el resto del país son las siguientes:

Renfe (ancho ibérico)

- A Port-Bou (Francia) por Mataró y Granollers
- A Puigcerdà (Francia)
- Al centro, oeste y norte del país por: Manresa-Lleida, Sant Vicenç-Lleida, Tarragona-Zaragoza
- Al oeste, sur y Levante del país por: Tarragona-Valencia

Ferrocarriles de la Generalitat de Catalunya

- A Manresa, Súria y Berga (ancho métrico)
- A Igualada (ancho métrico)
- A Sabadell y Terrassa

2.7.2. Plano de comunicaciones internas



2.7.3. Plano de accesos terrestres



2.8. Breve descripción de instalaciones para tráfico específicos

Terminales de contenedores y de carga general

Carga en régimen de navegación exterior

En el muelle 24 Sud se ubica la Terminal Pública de Contenedores, concesión otorgada a TCB, SL. Ocupa una superficie de 46,1 Ha. y dispone de dos líneas de atraque, una en el paramento Norte, de 350 m de largo y 12 m de calado y otra en el paramento Este, de 1.012 m de largo y un calado entre 14 y 16 m. Esta terminal dispone de 13 grúas portacontenedores, 8 de ellas del tipo post-panamax.

En el muelle 29 Príncipe d'Espanya la empresa Terminal Catalunya, SA es titular de la concesión de una terminal polivalente, de una superficie de 33,9 Ha., una línea de atraque de 1.653 m y un calado entre 8,7 y 14 m. La terminal dispone de 2 rampas ro-ro y de una superficie de 22.145 m² de almacenes cubiertos. Así mismo, la terminal tiene 8 grúas portacontenedores, todas ellas del tipo post-panamax.

En los muelles 01 Adossat y 20 Ponent, existen dos terminales polivalentes que explotan respectivamente las empresas Estibadora de Ponent, SA y Terminal Port-Nou, SA. Estas terminales ocupan unas superficies de 7,6 y 4,9 Ha. respectivamente, con calados entre 9,5 y 16 m y disponen de unas líneas de atraque de 480 y 1.050 m, respectivamente. Así mismo, disponen en conjunto de 3 rampas ro-ro y Terminal Port-Nou, SA de una superficie de almacenes cubiertos de 9.000 m². En el muelle Adosado Estibadora de Ponent dispone de 3 grúas portacontenedores y Terminal Port-Nou, SA de otra, situada también en dicho muelle.

Carga en régimen de navegación de cabotaje

En los muelles 19 Sant Bertran y 20 Ponent, la Cía. Trasmediterránea dispone de una superficie en concesión de 10,9 Ha. destinadas al tráfico de pasajeros y a la manipulación de cargas rodadas (ro-ro). La terminal dispone de un total de 1.270 m. de línea de atraque, con calados entre 7,8 y 11,2 m y un total de 7 rampas ro-ro.

La empresa Estibadora de Ponent, SA dispone, en régimen de autorización, de una superficie de 8.130 m² en el muelle 27 Lepant destinada a la manipulación de contenedores. Esta instalación dispone de dos atraques con rampa ro-ro (atraques núm. 1 y 2) de 170 y 123,5 m. de longitud y de 8,00 y 7,80 m. de calado, respectivamente. En ese lugar Estibadora de Ponent dispone de 1 grúa de pórtico de 28 t y de 1 grúa portacontenedores de 41 t.

Terminales de automóviles

En los muelles 30 Dàrsena Sud y 31 Dàrsena Interior se encuentran las dos terminales de automóviles: Autoterminal, SA y Setram SA. La línea de atraque de estos muelles es de 850 m con un calado máximo de 12 m y disponen de cuatro atraques ro-ro.

Autoterminal tiene una superficie en concesión de 29,2 ha, con 4 almacenes verticales que le han permitido ampliar la superficie de almacenamiento en 377.975 m². La capacidad de la terminal es de 48.481 vehículos, de los cuales 21.500 corresponden a plazas descubiertas y los 26.981 restantes a plazas cubiertas. La terminal también dispone de un centro de personalización de vehículos y un túnel de lavado y desprotección.

Setram ocupa una superficie en concesión de 8,7 ha y dispone de un almacén vertical, que comparte con Autoterminal y que le ha permitido incrementar su superficie en 88.700 m². La capacidad de la terminal es de 10.000 vehículos, de los que 4.000 corresponden a plazas cubiertas.

Terminal receptora de granos y semillas a granel

En el muelle 22B Contradic Est se ubica la terminal de Ergransa, especializada en la recepción de granos y semillas a granel. Dispone de silos multicelulares con una capacidad de almacenamiento de hasta 170.000 t. En esta terminal se consigue un rendimiento práctico de descarga neumática de 900 t/h.

Terminales destinadas a la molturación de haba de soja

En los muelles 26B Álvarez de la Campa y 23B Oest están las industrias Cargill España, SA y Bunge Ibérica, SA (antes Moyresa), especializadas en el tráfico de haba de soja. Disponen de plantas de molturación con una capacidad de 1.400.000 t.

Terminal de recepción y embarque de cemento a granel

En los muelles 22C Contradic y 01 Adossat se sitúan las terminales de cemento Portcemen, SA, y Cemex España, SA, respectivamente. Estas terminales disponen de silos con capacidad para 104.800 t.

Terminal dedicada al embarque de potasa

La sociedad Tramer, SA se halla en el muelle 22A Contradic Nord y se dedica al embarque de potasa. Dispone de una capacidad de almacenaje máxima de 80.000 t y está equipada con un pórtico de carga de 700 t/hora de rendimiento.

Terminales para descarga, carga y almacenaje de líquidos y gas licuado

En el puerto de Barcelona existen las siguientes terminales especializadas en este segmento de tráfico: Enagás, SA (gas natural), Relisa (líquidos oleosos), Tepsa (químicos y petrolíferos refinados), Terquimsa (químicos líquidos), Decal (refinados del petróleo), Meroil (refinados del petróleo), Sadesa (líquidos aceitosos), Loiret & Haëntjens Esp., SA (melaza) y CLH, SA (refinados del petróleo). Estas terminales están situadas en los muelles 32 Inflamables, 22 Contradic y en el tramo 4º de la carretera de Circumval·lació. Ocupan una superficie de 61,5 ha con una línea de atraque de 2.390 m exclusivos y un calado de hasta 12 m. La capacidad total de almacenamiento es de 2.546.000 m³.

Terminal de fruta

En el muelle 20C Ponent se ubica la terminal de fruta de Terminal Port Nou, SA. Dispone de 5.556 m² de almacén frigorífico, con tres cámaras de temperatura independiente y almacenaje simultáneo de hasta 6.000 palets, sistema informatizado de control por código de barras y plataforma de carga de hasta 150 camiones diarios.

Terminal de café y cacao

En el muelle 26 Álvarez de la Campa está la terminal BIT, SA. Con una superficie de 11.000 m² y una capacidad de almacenamiento de café y de cacao de 14.000 t, la terminal está en régimen de zona franca y dispone de la homologación del LIFFE (London International Financial Futures and Options Exchange), necesaria para la entrega y la subasta del café.



2.10. Plano general del puerto





3 Obras o actividades autorizadas a particulares

Aunque la propiedad del suelo corresponde al sector público, la gran mayoría de la superficie del puerto se cede, mediante diversos títulos jurídicos, a empresas privadas, las cuales prestan los servicios propios de un puerto.

En este capítulo, en primer lugar, se detallan, ordenados por muelles, todos los espacios cedidos a particulares antes de empezar el año 2008, con especificación de la extensión, la destinación funcional que se les ha dado, la fecha en que se autorizó el uso al titular y el canon que paga a la Autoridad Portuaria de Barcelona por ese concepto. Seguidamente, se relacionan las obras o actividades autorizadas durante el año 2008.

INTRODUCCIÓN

3.1. Autorizadas antes de empezar el año 2008 y que están vigentes

3.2. Autorizadas en el año 2008

3 Obras o actividades autorizadas a particulares

3.1. Autorizadas antes de empezar el año 2008 y que están vigentes

Núm.	Designación	Superficie m ²	Fecha inicial autorización	Titular	Importe ocupación más TSG
DIC DE L'EST					
1	Sumin. agua potable Dic de l'Est - calle Escar	6.494,10 m.l.	APB 26-feb-97	AGUAS DE BARCELONA, SA	-
ADOSSAT					
2	Construcción de un silo e instalación de una fábrica de hormigón	8.640,68	APB 30-oct-02	CEMEX ESPAÑA, SA	162.085
3	Construcción de un helipuerto	5.124,50	APB 28-maig-03	CAT HELICOPTERS, SL	69.164 **
4	Terminal pasajeros EE.MM. "D"	5.385,64	APB 26-gen-05	BARCELONA CRUISE TERMINAL, SL	66.568
5	Terminales pasajeros EE.MM.	6.756,46	APB 28-maig-03	CREUERS DEL PORT BCN, SL	194.203
6	Terminal pública de contenedores	75.924,95	APB 05-jun-07	ESTIBADORA DE PONENT, SA	935.893
7	Terminal pública de contenedores	37.454,63	APB 05-jun-07	TERMINAL PORT-NOU, SA	461.687
NOVA BOCANA					
8	Construcción nueva bocana	51.148,29	APB 20-dic-06	NOVA BOCANA, SA	1.182.155 **
LLEVANT					
9	Tinglado	1.052,00	APB 24-abr-95	HÉLICES Y SUMINISTROS NAVALES, SL	35.584
10	Parte de Tinglado para Taller	462,00	PAB 27-maig-91	INGENIERÍAS TÉCNICAS PORTUARIAS	5.980
11	Construcción y reparación naval	6.939,30	APB 30-abr-03	NORTH WIND YARD, SL	132.701
CATALUNYA I OCCIDENTAL					
12	Superficies e instalaciones. reparación bar	31.013,00	O.M. 30-oct-72	UNION NAVAL DE BARCELONA	334.498
NOU					
13	Edificio e instalaciones	13.704,00	O.M. 20-feb-67	CLUB NATACIÓ BARCELONA	169.363
14	Nuevas instalaciones deportivas	6.220,00	APB 25-jun-97	CLUB NATACIÓ BARCELONA	76.871
15	Área técnica reparación embarcaciones	33.381,83	PAB 30-oct-89	MARINA BARCELONA 92, SA	362.363
	Superficie lamina de agua	877,55			
16	Nave de pintura para embarcaciones	3.606,00	APB 25-abr-94	MARINA BARCELONA 92, SA	16.458
		644,00			
17	Complejo deportivo municipal	8.911,40	PAB 3-feb-93	C.N. ATLÉTIC BARCELONETA	78.666
18	Parte del Edificio de la antigua OTP	3.961,66	APB 30-may-01	G.U. PORT 2000	-
19	Nave	733,00	APB 28-nov-01	CONSORCI EL FAR	exempt
20	Instalación y explotación de un parking		APB 17-jul-02	PARQUING CN ATLÉTIC BARCELONETA	117.574
	Superficie subterránea	11.284,78			
	Superficie en planta	385,09			
RELLOTGE					
21	Marina para embarcaciones deportivas:	2757,07	PAB 05-nov-90	MARINA PORT-VELL, SA	53.102
22	Escuela de oficios marítimos (Edificio de s	2.471,14	APB 15-feb-95	CONSORCI EL FAR	exempt
23	Proyectos vinculados a la UPC (Edificio d	593,17	APB 25-jun-98	UNIV.POLITÈCNICA DE CATALUNYA	exempt
BARCELONETA					
24	Aparcamiento Pg. Joan de Borbó	14.678,54	PAB 30-oct-89	CINTRA APARCAMIENTOS, SA	152.375
Depósito					
25	Edificio	295,00	O.M. 29-abr-67	COL. OF. PES. Y MED. PÚBLICOS	6.818
26	Parte Edificio "Palau del Mar"	15.594,00	PAB 30-oct-89	PÒRTIC DE MAR, SA	395.679
27	Palau del Mar (Museu d'Història)	10.006,00	APB 30-mar-95	GENERALITAT DE CATALUNYA	129.951
ESPAÑA					
28	Edif. e Instalaciones deportivas	4.184,49	O.M. 25-mar-68	REIAL CLUB MARÍTIM	95.824
	Lámina de agua	18.241,71			
29	Edif. e Instalaciones deportivas	6.610,17	O.M. 21-feb-67	REIAL CLUB NÀUTIC	141.575
	Lámina de agua	24.765,00			

Núm.	Designación	Superficie m ²	Fecha inicial autorización	Titular	Importe ocupación más TSG
30	Centro del Mar "L'Aquàrium"	6.664,00	PAB 30-sep-92	ACUARIOS OCEANWORLD, SL	154.020
31	Centro del Mar "L'Aquàrium"		APB 27-mar-96	ACUARIOS OCEANWORLD, SL	12.004
	Terreno	1087,15 m. l.			
	Trans. agua de mar para acuario (tram cañerías)	593,22 m. l.			
	(tram cañería submarina)	32,56			
32	Centro Comercial :		PAB 6-des-89	CORIO REAL ESTATE ESPAÑA, SL	545.157
	Centro Cial. "Maremàgnum"	21813,25			
	Estac. Subt. Centro Cial.	4.257,75			
33	Sala cinematográfica	2.254,00	PAB 25-feb-91	TEATRE IMAX BARCELONA, SA	52.095
34	Superficie para terrazas	1.076,00	APB 24-abr-95	TEATRE IMAX BARCELONA, SA	24.869
35	Sumin. agua potable (Sector A-B Port Vell)	2.996,00 m. l.	APB 27-oct-95	AGUAS DE BARCELONA, SA	-
BOSCH I ALSINA					
36	Aparcamiento subterráneo		PAB 25-gen-86	BARCELONA SERVEIS MUNICIPALS, SA	90.332
	Superficie edificada	882,25			
	Superficie subterránea	7.262,75			
BARCELONA					
37	World Trade Center Barcelona:		PAB 23-abr-90	WORLD TRADE CENTER BARCELONA, SA	433.893
	Superficie edificada	17.280,67			
	Superficie subterránea	20.366,84			
	Sup. sobre planta 1ª E M	737,00			
38	Estaciones Marítimas Norte y Sur, WTCB		APB 28-jul-99	CREUERS DEL PORT DE BARCELONA, SA	68.059
	Terreno	3.868,74			
	Superficie subterránea	634,18			
SANT BERTRAN					
39	Terminal de pasajeros	113.139,60	APB 14-feb-96	Cía. TRASMEDITERRÀNEA, SA	1.386.709 **
40	Superficie en el tinglado núm. 3	1.489,91	PAB 25-mar-91	PROVIMAR	49.697 **
41	Superficie tinglado núm. 5 y parte de la núm. 4	2.677,71	APB 20-oct-04	CISAM, SA	86.632
42	Edificio "Apostolado del Mar"	900,00	PAB 18-mar-91	ARQUEBISBAT DE BARCELONA	exempt
43	Suministramiento de agua potable (Sector C)	8.494,00 m. l.	APB 26-maig-99	AGUAS DE BARCELONA, SA	-
PONENT					
44	Terminal multipropósito	10.477,20	APB 28-jul-99	TERMINAL PORT-NOU, SA	261.150
CONTRADIC					
45	Almacén de potasas y volquete de vagones	4.663,00	O.M. 8-maig-58	TRAMER, SA	57.479
46	Depósito regulador de sales potásicas	3.048,00	R.O. 20-nov-30	TRAMER, SA	37.571
47	Volquete de vagones	253,00	O.M. 16-nov-59	TRAMER, SA	3.119
48	Almacén de sales	2.200,00	O.M. 23-gen-69	TRAMER, SA	27.118
49	Depósito regulador e inst. carga-descarga	2.836,00	R.O. 16-gen-26	TRAMER, SA	34.958
50	Terminal para graneles sólidos	10.056,30	O.M. 22-des-61	ERGRANSA	146.373
	Superficie aérea	113,58			
51	Estación carga y descarga de vagones	164,00	O.M. 21-mar-70	ERGRANSA	2.729
52	Nave-Almacén graneles agroalimentarios	5.334,37	APB 30-oct.-95	ERGRANSA	66.576
53	Terminal para aceites y similares		APB 14-feb-96	BUNGE IBERICA, SA	77.897
	Terreno	5.395,00			
	Cañerías	455,00 m. l.			
54	Terminal para aceites y similares	6278	O.M. 22-feb-63	RECEPTORA DE LÍQUIDOS, SL	77.941
	Cañerías	90,00 m. l.			
55	Bar	95,87	APB 18-set-02	MARIBEL ROVIRA HERREROS	1.418
56	Instalación para carga de barcos	10.675,20	APB 13-dic-00	PORTCEMEN, SA	365.927
57	Almacén de melaza		PAB 25-feb-91	LOIRET & HAENTJENS ESPAÑA, SA	37.975
	Terreno	3002			
	Cañerías	140,00 m. l.			
OEST					
58	Estación mercancías	5.481,00	O.M. 22-feb-22	FERROCARRILS GEN. CATALUNYA	60.806

Núm.	Designación	Superficie m ²	Fecha inicial autorización	Titular	Importe ocupación más TSG
59	Caseta	30,00	O.M. 13-mai-58	FERROCARRILS GEN. CATALUNYA	333
60	Parcela	31.790,00	O.M. 13-abr-77	BUNGE IBERICA, SA	398.565
SUD					
61	Terminal Pública de contenedores 2ª alineació	352.725,00 125.460,00	PAB 24-feb-92	TCB, SL	6.244.552 **
62	Oleoducto BAPRAT	2.175,00 m. l.	APB 23-feb-00	CLH, SA	10.054
63	Parcela Pantalán Cañerías	98.592,57 2.196,34	APB 25-abr-07	CLH, SA	902.079
ÁLVAREZ DE LA CAMPA					
64	Planta extracción de aceite de soja	38.123,00	O.M. 23-gen-76	CARGILL ESPAÑA, SA	243.833
EV. FERNANDEZ					
65	Instalación de un depósito de contenedores:	65.200,00	APB 26-gen-00	ALMAC. DE DEPÓSITO MARTAINER, SA	843.877
66	Parcela para almacenaje y rep. de conten	66.182,57	APB 29-jul-98	PROGECO, SA	856.594 **
67	Parcela	1.811,22	APB 23-jul-01	REMOLCADORS BCN, SA	23.442
68	Parcela	1.455,78	APB 23-jul-01	SAR REMOLCADORS, SA	18.842
TRAM V					
69	Oficinas	263,97	APB 10-nov-01	SDAD. ESTATAL DE ESTIBA Y DESESTIBA	3.417
	Parcela Depósito contenedores	53.726,35	APB 29-mar-03	TERMINAL CATALUNYA, SA	563.465
PRÍNCIP D'ESPANYA					
70	Terminal multipropósito	339.551,18	APB 8-jul-98	TERMINAL CATALUNYA, SA	4.654.419
71	Laboratorio	593,62	APB 28-oct.-98	SGS ESPAÑOLA DE CONTROL, SA	22.580
TRAM VI					
72	Parcela	24.920,60	APB 30 abr 03	TRANS-CATALA, SA	411.423
73	Depósito Almacén	15.516,87	APB 31-oct.-01	LOGISTICA DE TIERRA, SL	191.572
74	Depósito Almacén	32.300,35	APB 23-jul-97	DAMEX, SA	550.678
75	Almacén para sal	7.305,00	APB 30-set-98	SAL COSTA, SA	81.041
76	Explotación de un centro asistencial	1.090,14	APB 25-oct-00	SDAD. ESTATAL DE ESTIBA Y DESESTIBA	12.094
77	Lazareto y Laboratorio	3.606,40	O.M. 3-mar-72	GENERALITAT DE CATALUNYA	20.005
78	Suministro agua potable (Sector 5)	3.764,00 m. l.	APB 27-oct-95	AGUAS DE BARCELONA, SA	-
DÀRSENA SUD					
79	Terminal de automóviles	291.977,00	PAB 27-nov-89	AUTOTERMINAL, SA	3.104.898 **
80	Terminal de automóviles	84.387,43	PAB 25-nov-92	SETRAM, SA	1.048.876
ZONA SUD					
81	Nave industrial en la calle Y	12.094,00	APB 30-may-07	A. PEREZ Y CIA, SL	156.531
82	Parcela	10.000,00	APB 17 dic 03	HIANSA, SA	129.429
83	Parcela	6.931,97	APB 24-jul-02	HORMIGONES UNILAND, SA	89.720
84	Nave industrial	4.926,00	PAB 26-feb-91	MINIS. HACIENDA (DUANA)	exempt
85	Nave para embalaje industrial	10.823,33	APB 26-abr-06	SERVEIS RECIPE (TM2)	196.079
INFLAMABLES					
86	Lavador de cisternas	10.992,70	APB 25-jun-98	LAVADEROS DE CISTERNAS, SA	142.277
87	Parcela para almacén de hidrocarburos y derivados	107.881,98	PAB 03-oct-88	DECAL ESPAÑA, SA	1.163.587
88	Terminal productos químicos		APB 31-oct-07	TERMINALES QUÍMICOS, SA	809.966 **
	Parcela terminal	50.674,53			
	Rack aéreo	57,69 m. l.	APB 31-oct-07		
	fosa hasta la P-32 B	63,30	APB 17-jul-08		
89	Terminal productos petrolíferos	166.691,70	APB 29-mar-06	TERMINALES PORTUARIAS, SL	2.318.317
90	Parcela para almacén de produc. líquidos	27.411,42	O.M. 17-set-73	RECEPTORA DE LÍQUIDOS, SL	536.055
91	Planta de regasificación		O.M. 24-feb-65	ENAGAS, SA	2.973.441
	Terreno relleno	139.505,00			
	Terreno	130.247,00			
	Cañerías y canalización aérea	6.916,00			

Núm.	Designación	Superficie m ²	Fecha inicial autorización	Titular	Importe ocupación más TSG
	Superficie lámina de agua	1.422,30			
	Ampliación de la terminal	59.433,76	APB 25-jun-08		
92	Parcela para tractamiento de residuos		PAB 27-maig-91	ECOLOGICA IBERICA Y MEDITERRANEA	173.153 **
	Terreno	12.887,10			
	Rack aéreo	59,76			
	fosa canalización de agua caliente	1108,11	APB 26-11-08		
93	Gasoducto		APB 30-jun-99	ENAGAS, SA	7.733
	Gasoducto submarino	11.770,00 m. l.			
	Gasoducto submarino parte terrestre	1.050,00 m. l.			
	Canalización ciclo combinado	6747,5	APB 28-maig-08	GAS NATURAL SDG, SA	19.528 **
94	Suministro agua potable (Sector 4)	3.515,00 m. l.	APB 23-jul-97	AGUAS DE BARCELONA, SA	-
RASA Cañerías					
95	Cañerías	2.203,35 m. l.	PAB 3-oct-88	DECAL ESPAÑA, SA	23.765
96	Cañerías	2.365,00 m. l.	PAB 3-oct-88	DECAL ESPAÑA, SA	25.508
97	Cañerías	1.271,81 m. l.	APB 31-oct-07	TERMINALES QUÍMICOS, SA	13.717
98	Cañerías	2.480,57 m. l.	J.P. 12-des-74	TERMINALES PORTUARIAS, SL	24.525
99	Cañerías	1.053,01 m. l.	PAB 1-gen-91	RECEPTORA DE LÍQUIDOS, SL	11.357
100	Tramos de gasoducto	6.447,00 m. l.	APB 25-abril-01	ENAGAS, SA	23.849
101	Gasoducto	2.300,00 m. l.	APB 26-maig-99	ENAGAS, SA	23.210
102	Cañerías	1.737,00 m. l.	APB 26-jun-96	GAS NATURAL SDG, SA	17.630
103	Cañerías	3.949,31 m. l.	APB 27-nov.02	GESTORA CONCESION PUERTO BCN AIE	29.273
NOU CONTRADIC					
104	Superficie para instalación de un parque de	421.861,00	APB 26-jun-96	MUELLES Y ESPACIOS PORTUARIOS, SA	2.047.072
Z.A.L.					
105	(1ª. FASE)	424.286,50	varis	CENTRO INTERMODAL LOGÍSTICA, SA	4.706.985
106	(2ª. FASE)	473.253,12	varis	CENTRO INTERMODAL LOGÍSTICA, SA	4.630.126
DIC SUD EST					
107	Parcela relleno dique sur/este	160.000,00	APB 29-10-08	GESTIÓ DE TERRES I RUNES	- **
ZONA PRAT					
108	Parcela canalización	865,00	APB 26-apb-07	ENS ABAST. AIGUA TER LLOBREGAT	3.998
109	Parcela construcción subestación eléctrica	6.194,00	APB 25-JUL-07	ELECTRA DE ABUSEJO, SL	38.948
	Cañerías	3.768,00			
OTROS					
110	Parcela	492,14	APB 29-maig-02	AJUNTAMENT DE CADAQUÉS	-
111	Parque de escollos	90.251,00	APB 18-dec-02	AJUNTAMENT DE BARCELONA	-
112	Parcela	238,47	APB 18-dec-02	AJUNTAMENT DE TOSSA DE MAR	-
(**) modificadas durante el año					
(*) Bajas producidas durante el año					

3.2. Autorizadas en el año 2008

Núm.	Designación	Fecha de autorización	Titular	Canon euros/m²/año	Importe anual (euros)
1	Reversión anticipada de parte de la superficie de la concesión	APB 30-ene-2008	PROVIMAR, SA	14,79	49.697,00
2	Modificación de la concesión para la construcción de un nuevo almacén vertical de vehículos	APB 30-ene-2008	AUTOTERMAL, SA	12,70	3.104.898,00
3	Modificación de la concesión para la construcción de un almacén de vehículos vertical	APB 27-feb-2008	CIA. TRASMEDITERRANEA, SA	12,70	1.386.709,00
4	Modificación No substancial de la concesión	APB 30-abr-2008	TERMINAL DE CONTENIDOR DE BARCELONA, SL	14,29	6.244.552,00
5	Modificación substancial de la concesión	APB 30-abr-2008	PROGECO, SL	13,34	856.594,00
6	Otorgamiento de una concesión para la construcción y explotación de una cañería que permita la evacuación de la energía eléctrica generada en la futura planta de ciclo combinado	APB 28-may-2008	GAS NATURAL SDG	5,56	19.528,00
7	Acuerdos en el ámbito de la bocana norte	APB 25-jun-2008	NOVA BOCANA, SA	23,82	1.182.155,00
8	Modificación substancial de la concesión de la planta de regasificación	APB 25-jun-2008	ENAGAS, SA	11,12	2.973.441,00
9	Modificación de la concesión	APB 23-jul-2008	ECOLOGICA IBERICA DEL MEDITERRÁNEO, SA	12,97	173.153,00
10	Modificación de la concesión otorgada para la construcción y explotación de diversas canalizaciones que permitan la normal explotación de la futura planta de ciclo combinado	APB 25-sep-2008	GAS NATURAL SDG, SA	5,56	19.528,00
11	Tramitación de una concesión instrumental para la construcción de un recinto en la Dársena del muelle Prat y su relleno	APB 29-oct-2008	GESTIÓ DE TERRES I RUNES, SA	0,00	0,00
12	Modificación de la concesión y reubicación de las instalaciones de la planta de productos químicos	APB 26-nov-2008	TERMINALES QUÍMICOS, SA	11,12	809.966,00
13	Modificación de la concesión para la construcción y explotación de un edificio destinado a oficinas y hangar	APB 26-nov-2008	CAT HELICPTERS, SL	15,24	69.164,00
14	Modificación de la concesión del muelle Prat	APB 17-dic-2008	TERMINAL CATALUNYA, SA.	15,89	4.654.419,00
15	Modificación de la concesión para la instalación y explotación de unas cañerías para el suministro de agua caliente desde Port Ecorel (ECOIMSA) hasta RELISA.	APB 17-dic-2008	ECOLÓGICA, IBÉRICA Y MEDITERRÁNEA, S.A	12,97	173.153,00
16	Modificación de la concesión para la ampliación del espacio vertical de vehículos EVV5 - III	APB 17-dic-2008	AUTOTERMAL SA	12,70	3.104.898,00



4 Estadísticas de tráfico

Este capítulo contiene una extensa descripción del tráfico del Puerto de Barcelona. Estas estadísticas muestran el movimiento de pasajeros, el número de buques entrados, - clasificados según las dimensiones, bandera y tipo - y el tráfico de mercancías registrado en el 2008. Cabe destacar que el punto 4.7 contiene información específica sobre el tráfico contenerizado y el punto 4.8 ofrece un resumen del conjunto del tráfico del Puerto de Barcelona.

INTRODUCCIÓN

4.1. Tráfico de pasaje

4.1.1. Pasajeros

4.1.1.1. Pasajeros, número

4.1.1.2. Pasajeros de línea regular, número. Puertos de origen y destino

4.1.2. Vehículos en régimen de pasaje. Número de unidades

4.2. Buques

4.2.1. Buques mercantes

4.2.1.1. Distribución por tonelaje

4.2.1.2. Distribución por bandera

4.2.1.3. Distribución por tipos de buques

4.2.2. Buques de guerra

4.2.3. Embarcaciones de pesca fresca

4.2.4. Embarcaciones de recreo

4.2.5. Buques entrados para desguace

4.2.6. Otras embarcaciones

4.3. Mercancías

4.3.1. Movidas por muelles y atraques del servicio

4.3.2. Movidas por muelles y atraques de particulares

4.3.3. Embarcadas y desembarcadas en el año

4.3.4. Total mercancías por países de origen y destino

4.3.5. Mercancías transbordadas

4.3.6. Tráfico roll-on/roll-off

4.3.6.1 Resumen del tráfico roll-on/roll-off

4.3.6.2 Unidades de transporte intermodal (UTI) roll-on/roll-off

4.3.6.3 Unidades de vehículos en régimen de mercancía

4.3.7. Clasificación de mercancías

4.3.7.1 Clasificación según su naturaleza

4.3.7.2 Clasificación según su naturaleza y presentación

4.3.7.3 Clasificación de mercancías en tránsito según su naturaleza

4.3.7.4 Clasificación de mercancías según NST-2000

4.4. Tráfico interior, toneladas

4.5. Avituallamientos

4.6. Pesca capturada

4.7. Tráfico de contenedores

4.7.1. Contenedores de 20 pies

4.7.2. Contenedores mayores de 20 pies

4.7.3. Total contenedores de 20 pies o mayores

- 4.7.4. Contenedores de 20 pies o mayores en tránsito**
- 4.7.5. Total contenedores equivalentes a 20 pies (TEUS)**
- 4.7.6. Contenedores equivalentes a 20 pies (TEUS) en tránsito**
- 4.7.7. Mercancías transportadas en contenedores clasificadas según su naturaleza**

- 4.8. Resumen general del tráfico marítimo**
 - 4.8.1. Cuadro general nº 1**
 - 4.8.2. Cuadro general nº 2 (incluido el tráfico interior, avituallamiento y pesca fresca)**
 - 4.8.3. Cuadro general nº 3**

- 4.9. Tráfico terrestre**

4 Estadísticas de tráfico

4.1. Tráfico de pasaje

4.1.1. Pasajeros

4.1.1.1. Pasajeros, número

		Cabotaje	Exterior	Total	Interior
LÍNEA REGULAR	Embarcados	369.204	190.032	559.236	
	Desembarcados	355.107	248.079	603.186	
	Total	724.311	438.111	1.162.422	
DE CRUCERO	Inicio de Línea			576.666	
	Fin de Línea			574.831	
	En tránsito			923.057	

4.1.1.2. Pasajeros de línea regular, número. Puertos de origen y destino

Puerto de origen o destino	Cabotaje		Exterior		Total
	Embarcados	Desembarcados	Embarcados	Desembarcados	
ALCUDIA	2.869	3.388			6.257
IBIZA	41.680	55.370			97.050
MAHON	77.500	82.169			159.669
PALMA DE MALLORCA	197.343	166.585			363.928
CIUDADELA	24.628	23.600			48.228
SAN ANTONIO	25.184	23.959			49.143
VALENCIA		36			36
SUBTOTAL	369.204	355.107			724.311
CIVITAVECCHIA			123.314	128.794	252.108
GENOVA			36.681	72.200	108.881
LIVORNO			16.519	18.969	
SUBTOTAL			176.514	219.963	396.477
OTROS			13.518	28.116	41.634
TOTAL	369.204	355.107	190.032	248.079	1.162.422

4.1.2. Vehículos en régimen de pasaje. Número de unidades

Tipo de navegación	Tipo de vehículo	Embarcados	Desembarcados	Total
CABOTAJE	MOTOCICLETAS	8.897	8.415	17.312
	COCHES	91.367	88.713	180.080
	FURGONETAS	990	1.046	2.036
	AUTOBUSES	583	541	1.124
	TOTAL	101.837	98.715	200.552
EXTERIOR	MOTOCICLETAS	3.708	4.061	7.769
	COCHES	25.334	29.049	54.383
	FURGONETAS	1.745	1.269	3.014
	AUTOBUSES	1.870	1.649	3.519
TOTAL	32.657	36.028	68.685	
TOTAL	134.494	134.743	269.237	

4.2. Buques

4.2.1. Buques mercantes

4.2.1.1. Distribución por tonelaje

	Total	Hasta 3.000	3.001 a 5000	5.001 a 10.000	10.001 a 25.000	25.001 a 50.000	más de 50.000
ESPAÑÓLES							
Número	2.100	170	104	385	988	440	13
Gt	31.777.775	433.811	390.825	2.381.824	15.864.657	11.516.416	1.190.242
EXTRANJEROS							
Número	7.482	364	516	1.332	1.422	2.317	1.531
Gt	226.563.265	848.724	2.120.376	10.533.313	24.950.098	75.429.538	112.681.216
TOTAL							
Número	9.582	534	620	1.717	2.410	2.757	1.544
Gt	258.341.040	1.282.535	2.511.201	12.915.137	40.814.755	86.945.954	113.871.458
Porcentaje sobre el total %							
Número	100,00%	5,57%	6,47%	17,92%	25,15%	28,77%	16,11%
GT	100,00%	0,50%	0,97%	5,00%	15,80%	33,66%	44,08%

4.2.1.2. Distribución por bandera

Bandera	Nº de buques	G.T.
ALEMANIA	159	6.783.506
ANTIGUA Y BARBUDA	367	3.225.148
ANTILLAS NEERLANDESAS	18	242.124
ARABIA SAUDI	10	304.617
ARGELIA	18	270.433
AUSTRIA	43	211.990
BAHAMAS	440	24.913.418
BARBADOS	2	4.776
BELGICA	3	86.160
BELICE	3	21.108
BERMUDAS	104	6.493.468
BULGARIA	47	397.634
CHINA(EXCEPT HONG KONG Y MACAO)	30	802.560
CHIPRE	280	4.830.632
COMORAS	5	9.548
COOK, ISLANDS	2	7.440
COREA DEL SUR	10	633.021
CROACIA	1	5.799
DINAMARCA	91	5.350.901
DOMINICA	2	4.961
EGIPTO	8	90.433
EMIRATOS ARABES	11	357.874
ESPAÑA	2.100	31.777.775
ESTADOS UNIDOS	9	496.421
FED.RUSA	12	55.449
FILIPINAS	8	296.139
FINLANDIA	1	4.295
FRANCIA	68	2.381.348
GIBRALTAR	96	594.328
GRECIA	100	2.581.417
HONDURAS	1	6.290
HONG KONG	43	2.156.521
INDIA	4	97.170
IRLANDA	1	2.829
ISLAS CAIMÁN	19	824.288
ISLAS MARSHALL	233	4.576.858
ISLAS WALLIS Y FUTUNA	1	14.983

Bandera	Nº de buques	G.T.
ISRAEL	36	1.933.692
ITALIA	1.650	59.823.111
JAMAICA	11	103.048
JAPON	35	1.696.132
KUWAIT	11	357.874
LETONIA	1	2.207
LIBANO	5	22.960
LIBERIA	347	11.455.565
LITUANIA	12	102.490
MALASIA	7	330.979
MALTA	755	12.922.421
MARRUECOS	64	789.981
NORUEGA	84	3.283.721
PAISES BAJOS (HOLANDA)	206	2.514.730
PANAMA	845	35.570.493
POLONIA	2	3.564
PORTUGAL	108	1.020.684
QATAR	7	227.738
REINO UNIDO	709	18.671.184
SAN VICENTE Y LAS GRANADINAS	36	149.320
SEYCHELLES	2	49.353
SINGAPUR	103	3.543.362
SLOVAKIA	4	9.897
SUECIA	13	679.855
SUIZA	1	2.999
TUNEZ	44	767.018
TURQUIA	123	1.011.958
UCRANIA	4	15.326
VANUATU	7	365.716
TOTAL	9.582	258.341.040

4.2.1.3. Distribución por tipos de buques

Tipo de buques	Españoles		Extranjeros		Totals	
	Nº	GT	Nº	GT	Nº	GT
TANQUES	96	1.725.799	818	15.706.377	914	17.432.176
GRANELEROS	46	149.775	144	2.258.733	190	2.408.508
CARGA GENERAL	28	206.449	676	3.673.917	704	3.880.366
RO-RO MERCANCÍAS	257	4.009.214	938	27.743.116	1.195	31.752.330
RO-RO MIXTOS	1.507	23.231.779	1.750	50.998.856	3.257	74.230.635
SOLO DE PASAJE			892	55.636.808	892	55.636.808
PORTACONTENEDORES	166	2.454.759	2.227	69.923.146	2.393	72.377.905
FRIGORÍFICOS			27	352.802	27	352.802
PETROLEROS			10	269.510	10	269.510
TOTAL TIPO BUQUE	2.100	31.777.775	7.482	226.563.265	9.582	258.341.040

4.2.2. Buques de guerra

	Españoles	Extranjeros	Total
Número	15	20	35
Ton. Desplazamiento	14.373	161.532	175.905

4.2.3. Embarcaciones de pesca fresca

Con base en el puerto

Número:**	43
GT:	n/d

** Fuente Gerencia Port 2000

4.2.4. Embarcaciones de recreo

Número:**	680
GT:	n/d

** Fuente: Marina Port Vell, R.C. Náutico y R.C. Marítimo.

4.2.5. Buques entrados para desguace

No hay datos

4.2.6. Otras embarcaciones

Tipo	Número	G.T.
Barcaza	10	8.124
Bote prácticos	6	90
Buque escuela	5	1.136
Cargas especiales	2	34.682
Draga	9	4.991
Embarcación auxiliar	1	196
Gangil	1	262
Lancha	12	162
Oceanográfico	18	23.074
Otros	3	390
Remolcador	72	43.814
Suministro combustible	28	76.804
TOTAL	167	193.725

4.3. Mercancías

4.3.1. Movidas por muelles y atraques del servicio

Mercancías	Cabotaje			Exterior			Total cab+ext		
	carga	descarga	Total	carga	descarga	Total	carga	descarga	Total
G. líquidos									
1 CRUDO DE PETROLEO	83		83	37		37	120	0	120
2 FUEL-OIL		741.809	741.809	3.560	127.212	130.772	3.560	869.021	872.581
3 GASOLEOS	46.760	74.565	121.325	109.354	2.589.392	2.698.746	156.114	2.663.957	2.820.072
4 GASOLINA	56.326	216.216	272.542	97.631	763.593	861.224	153.957	979.810	1.133.766
6 OTROS PRODUCTOS PETROLIFEROS			0	2.576	42.504	45.080	2.576	42.504	45.080
7 GASES ENERGETICOS DEL PETROLEO		13.521	13.521		70.760	70.760	0	84.281	84.281
16 ABONO NATURAL/ARTIFICIAL			0		8.402	8.402	0	8.402	8.402
17 PRODUCTOS QUIMICOS	38.357	100.658	139.015	120.107	610.121	730.228	158.464	710.779	869.243
24 VINOS, BEBIDAS, ALCOHOLES Y DERIVAD	27	344.262	344.289	1.836	187.728	189.564	1.863	531.990	533.853
29 ACEITES Y GRASAS	7.002		7.002	72.638	500.795	573.433	79.640	500.795	580.435
30 OTROS PRODUCTOS ALIMENTICIOS			0		19.119	19.119			19.119
34 RESTO MERCANCIA SEGUN SU NATURALEZA	85		85	20		20			105
35 GAS NATURAL			0		5.077.295	5.077.295			5.077.295
TOTAL	148.640	1.491.032	1.639.671	407.759	9.996.921	10.404.680	556.399	11.487.953	12.044.352
G. sólido. inst. esp.									
15 POTASAS	42.631		42.631	239.233		239.233	281.864	0	281.864
18 CEMENTO Y CLINKER		458.511	458.511	194.297	3.502	197.799	194.297	462.013	656.310
21 CEREALES Y SUS HARINAS		6.653	6.653	3.217	532.482	535.699	3.217	539.135	542.352
22 HABAS Y HARINA DE SOJA			0		746.618	746.618			746.618
37 PIENSO Y FORRAJES			0	975		975			975
TOTAL	42.631	465.164	507.795	437.722	1.282.602	1.720.324	480.353	1.747.766	2.228.119
G. sólido sin int. esp.									
10 OTROS MINERALES		8.022	8.022		114.198	114.198	0	122.220	122.220
11 CHATARRA		17.411	17.411	2.738	236.063	238.801	2.738	253.474	256.212
12 CARBONES			0		198.921	198.921	0	198.921	198.921
13 PRODUCTOS SIDERURGICOS			0		1.992	1.992	0	1.992	1.992
16 ABONO NATURAL/ARTIFICIAL			0		1.866	1.866	0	1.866	1.866
17 PRODUCTOS QUIMICOS			0		21.172	21.172			21.172
25 SAL COMUN		26.484	26.484			0			26.484
37 PIENSO Y FORRAJES			0	10.750		10.750	10.750	0	10.750
TOTAL	0	51.917	51.917	13.488	574.212	587.700	13.488	626.129	639.617
mercancía general									
1 CRUDO DE PETROLEO	17	65	82	395	376	771	412	441	853
2 FUEL-OIL	5.231		5.231	4.816	573	5.389	10.047	573	10.620
3 GASOLEOS	61		61	30	38	69	91	38	129
4 GASOLINA	173	1	174	288	134	422	461	135	596
5 ASFALTO	407	0	407	66	99	165	473	99	572

Mercancías	Cabotaje			Exterior			Total cab+ext		
	carga	descarga	Total	carga	descarga	Total	carga	descarga	Total
6 OTROS PRODUCTOS PETROLIFEROS	3.850	72	3.922	31.324	26.108	57.432	35.173	26.181	61.354
7 GASES ENERGETICOS DEL PETROLEO	28.354	685	29.039	7.885	13.753	21.638	36.239	14.438	50.677
8 MINERAL DE HIERRO	226	82	307	1.107	1.693	2.800	1.333	1.774	3.107
9 PIRITAS, PIRITAS CALCINADAS	16		16	130	2.512	2.643	146	2.512	2.659
10 OTROS MINERALES	36.542	3.798	40.340	411.414	417.242	828.656	447.956	421.040	868.996
11 CHATARRA	465	52.950	53.416	63.593	50.133	113.726	64.059	103.083	167.142
12 CARBONES	1.636	63	1.699	12.383	28.749	41.132	14.019	28.812	42.831
13 PRODUCTOS SIDERURGICOS	86.094	807	86.901	610.064	938.557	1.548.621	696.159	939.364	1.635.522
14 FOSFATOS	459		459	1.559	2.793	4.353	2.018	2.793	4.812
15 POTASAS	4		4	6.148	7.486	13.634	6.152	7.486	13.638
16 ABONO NATURAL/ARTIFICIAL	15.299	91	15.390	48.104	25.157	73.260	63.403	25.248	88.650
17 PRODUCTOS QUIMICOS	181.138	5.039	186.177	1.813.345	1.470.090	3.283.435	1.994.483	1.475.129	3.469.612
18 CEMENTO Y CLINKER	52.536	1.710	54.246	19.849	13.118	32.967	72.385	14.828	87.213
19 MADERAS	16.149	3.784	19.933	116.292	132.002	248.294	132.441	135.786	268.228
20 OTROS MATERIALES DE CONSTRUCCION	126.705	5.379	132.084	493.044	498.221	991.265	619.750	503.599	1.123.349
21 CEREALES Y SUS HARINAS	29.310	118	29.428	118.949	122.838	241.786	148.259	122.956	271.215
22 HABAS Y HARINA DE SOJA	662		662	2.526	6.931	9.457	3.188	6.931	10.118
23 FRUTAS, HORTALIZAS, LEGUMBRES	62.149	76.248	138.398	184.887	371.623	556.510	247.036	447.872	694.908
24 VINOS, BEBIDAS, ALCOHOLES Y DERIVAD	287.654	9.231	296.885	446.954	252.934	699.887	734.608	262.164	996.772
25 SAL COMUN	2.272	252	2.524	19.773	15.980	35.753	22.045	16.232	38.277
26 PAPEL Y PASTA	37.588	47.012	84.600	1.132.079	545.224	1.677.303	1.169.667	592.236	1.761.903
27 CONSERVAS	7.672	199	7.872	112.968	135.306	248.274	120.640	135.505	256.145
28 TABACO, CAFE Y CACAO	16.746	124	16.870	238.377	467.676	706.053	255.123	467.801	722.923
29 ACEITES Y GRASAS	10.445	1.219	11.664	182.871	70.957	253.828	193.316	72.177	265.493
30 OTROS PRODUCTOS ALIMENTICIOS	534.568	21.464	556.032	713.532	571.365	1.284.897	1.248.100	592.828	1.840.929
31 MAQUINARIA Y REPUESTOS	92.556	18.832	111.388	876.325	1.063.088	1.939.414	968.881	1.081.921	2.050.802
32 AUTOMOVILES Y PIEZAS	71.324	20.410	91.734	850.100	576.455	1.426.555	921.425	596.865	1.518.289
33 PESCA CONGELADA	5.425	761	6.187	34.317	45.309	79.626	39.743	46.070	85.813
34 RESTO MERCANCIA SEGUN SU NATURALEZA	727.989	103.158	831.148	2.424.942	3.149.764	5.574.706	3.152.931	3.252.922	6.405.853
35 GAS NATURAL	8.623	55	8.678	242	116	357	8.865	171	9.035
36 OTROS PRODUCTOS METALURGICOS	6.090	193	6.283	126.842	208.423	335.266	132.932	208.616	341.549
37 PIENSO Y FORRAJES	91.215	1.366	92.581	449.876	101.369	551.245	541.091	102.735	643.827
38 TARA DE PLATAFORMAS Y VAGONES(RO-RO)	1.183.804	1.209.336	2.393.140	776.868	762.868	1.539.736	1.960.672	1.972.204	3.932.876
39 TARA DE CONTENEDORES	271.737	281.679	553.416	2.317.769	2.315.107	4.632.875	2.589.505	2.596.786	5.186.291
TOTAL	4.003.192	1.866.184	5.869.376	14.652.032	14.412.169	29.064.202	18.655.224	16.278.354	34.933.578
TOTAL	4.194.463	3.874.297	8.068.760	15.511.002	26.265.904	41.776.906	19.705.465	30.140.201	49.845.666

4.3.2. Movidas por muelles y atraques de particulares

Mercancías	Cabotaje			Exterior			Total cab+ext		
	carga	descarga	Total	carga	descarga	Total	carga	descarga	Total
G. líquidos									
2 FUEL-OIL			0	75		75	75	0	75
24 VINOS, BEBIDAS, ALCOHOLES Y DERIVAD			0	78		78	78	0	78
29 ACEITES Y GRASAS	2.500		2.500	58.075		58.075	60.575	0	60.575
TOTAL	2.500	0	2.500	58.228	0	58.228	60.728	0	60.728
G. sólidos inst. esp.									
22 HABAS Y HARINA DE SOJA			0		621.746	621.746	0	621.746	621.746
37 PIENSO Y FORRAJES			0	6.290		6.290	6.290	0	6.290
TOTAL	0	0	0	6.290	621.746	628.036	6.290	621.746	628.036
G. sólido. sin int.esp.									
37 PIENSO Y FORRAJES			0	10.700		10.700	10.700	0	10.700
TOTAL	0	0	0	10.700	0	10.700	10.700	0	10.700
TOTAL	2.500	0	2.500	75.218	621.746	696.964	77.718	621.746	699.464

4.3.3. Embarcadas y desembarcadas en el año

Mercancías	Cabotaje			Exterior			Total cab+ext		
	carga	descarga	Total	carga	descarga	Total	carga	descarga	Total
G. líquidos									
1 CRUDO DE PETROLEO	83		83	37		37	120	0	120
2 FUEL-OIL		741.809	741.809	3.635	127.212	130.847	3.635	869.021	872.656
3 GASOLEOS	46.760	74.565	121.325	109.354	2.589.392	2.698.746	156.114	2.663.957	2.820.072
4 GASOLINA	56.326	216.216	272.542	97.631	763.593	861.224	153.957	979.810	1.133.766
6 OTROS PRODUCTOS PETROLIFEROS			0	2.576	42.504	45.080	2.576	42.504	45.080
7 GASES ENERGETICOS DEL PETROLEO		13.521	13.521		70.760	70.760	0	84.281	84.281
16 ABONO NATURAL/ARTIFICIAL			0		8.402	8.402	0	8.402	8.402
17 PRODUCTOS QUIMICOS	38.357	100.658	139.015	120.107	610.121	730.228	158.464	710.779	869.243
24 VINOS, BEBIDAS, ALCOHOLES Y DERIVAD	27	344.262	344.289	1.914	187.728	189.642	1.941	531.990	533.931
29 ACEITES Y GRASAS	9.502		9.502	130.713	500.795	631.508	140.215	500.795	641.010
30 OTROS PRODUCTOS ALIMENTICIOS			0		19.119	19.119	0	19.119	19.119
34 RESTO MERCANCIA SEGUN SU NATURALEZA	85		85	20		20	105	0	105
35 GAS NATURAL			0		5.077.295	5.077.295	0	5.077.295	5.077.295
TOTAL	151.140	1.491.032	1.642.172	465.987	9.996.921	10.462.908	617.127	11.487.953	12.105.080
G. sólidos inst. esp.									
15 POTASAS	42.631		42.631	239.233		239.233	281.864	0	281.864
18 CEMENTO Y CLINKER		458.511	458.511	194.297	3.502	197.799	194.297	462.013	656.310
21 CEREALES Y SUS HARINAS		6.653	6.653	3.217	532.482	535.699	3.217	539.135	542.352

Mercancías	Cabotaje			Exterior			Total cab+ext		
	carga	descarga	Total	carga	descarga	Total	carga	descarga	Total
22 HABAS Y HARINA DE SOJA			0		1.368.364	1.368.364	0	1.368.364	1.368.364
37 PIENSO Y FORRAJES			0	7.265		7.265	7.265	0	7.265
TOTAL	42.631	465.164	507.795	444.012	1.904.347	2.348.359	486.643	2.369.511	2.856.154
G. sólido sin int. esp.									
10 OTROS MINERALES		8.022	8.022		114.198	114.198	0	122.220	122.220
11 CHATARRA		17.411	17.411	2.738	236.063	238.801	2.738	253.474	256.212
12 CARBONES			0		198.921	198.921	0	198.921	198.921
13 PRODUCTOS SIDERURGICOS			0		1.992	1.992	0	1.992	1.992
16 ABONO NATURAL/ARTIFICIAL			0		1.866	1.866	0	1.866	1.866
17 PRODUCTOS QUIMICOS			0		21.172	21.172	0	21.172	21.172
18 CEMENTO Y CLINKER		0	0	0		0	0	0	0
25 SAL COMUN		26.484	26.484			0	0	26.484	26.484
37 PIENSO Y FORRAJES			0	21.450		21.450	21.450	0	21.450
TOTAL	0	51.917	51.917	24.189	574.212	598.401	24.189	626.129	650.318
General									
1 CRUDO DE PETROLEO	17	65	82	395	376	771	412	441	853
2 FUEL-OIL	5.231		5.231	4.816	573	5.389	10.047	573	10.620
3 GASOLEOS	61		61	30	38	69	91	38	129
4 GASOLINA	173	1	174	288	134	422	461	135	596
5 ASFALTO	407	0	407	66	99	165	473	99	572
6 OTROS PRODUCTOS PETROLIFEROS	3.850	72	3.922	31.324	26.108	57.432	35.173	26.181	61.354
7 GASES ENERGETICOS DEL PETROLEO	28.354	685	29.039	7.885	13.753	21.638	36.239	14.438	50.677
8 MINERAL DE HIERRO	226	82	307	1.107	1.693	2.800	1.333	1.774	3.107
9 PIRITAS, PIRITAS CALCINADAS	16		16	130	2.512	2.643	146	2.512	2.659
10 OTROS MINERALES	36.542	3.798	40.340	411.414	417.242	828.656	447.956	421.040	868.996
11 CHATARRA	465	52.950	53.416	63.593	50.133	113.726	64.059	103.083	167.142
12 CARBONES	1.636	63	1.699	12.383	28.749	41.132	14.019	28.812	42.831
13 PRODUCTOS SIDERURGICOS	86.094	807	86.901	610.064	938.557	1.548.621	696.159	939.364	1.635.522
14 FOSFATOS	459		459	1.559	2.793	4.353	2.018	2.793	4.812
15 POTASAS	4		4	6.148	7.486	13.634	6.152	7.486	13.638
16 ABONO NATURAL/ARTIFICIAL	15.299	91	15.390	48.104	25.157	73.260	63.403	25.248	88.650
17 PRODUCTOS QUIMICOS	181.138	5.039	186.177	1.813.345	1.470.090	3.283.435	1.994.483	1.475.129	3.469.612
18 CEMENTO Y CLINKER	52.536	1.710	54.246	19.849	13.118	32.967	72.385	14.828	87.213
19 MADERAS	16.149	3.784	19.933	116.292	132.002	248.294	132.441	135.786	268.228
20 OTROS MATERIALES DE CONSTRUCCION	126.705	5.379	132.084	493.044	498.221	991.265	619.750	503.599	1.123.349
21 CEREALES Y SUS HARINAS	29.310	118	29.428	118.949	122.838	241.786	148.259	122.956	271.215
22 HABAS Y HARINA DE SOJA	662		662	2.526	6.931	9.457	3.188	6.931	10.118
23 FRUTAS, HORTALIZAS, LEGUMBRES	62.149	76.248	138.398	184.887	371.623	556.510	247.036	447.872	694.908
24 VINOS, BEBIDAS, ALCOHOLES Y DERIVAD	287.654	9.231	296.885	446.954	252.934	699.887	734.608	262.164	996.772
25 SAL COMUN	2.272	252	2.524	19.773	15.980	35.753	22.045	16.232	38.277
26 PAPEL Y PASTA	37.588	47.012	84.600	1.132.079	545.224	1.677.303	1.169.667	592.236	1.761.903
27 CONSERVAS	7.672	199	7.872	112.968	135.306	248.274	120.640	135.505	256.145

Mercancías	Cabotaje			Exterior			Total cab+ext		
	carga	descarga	Total	carga	descarga	Total	carga	descarga	Total
28 TABACO, CAFE Y CACAO	16.746	124	16.870	238.377	467.676	706.053	255.123	467.801	722.923
29 ACEITES Y GRASAS	10.445	1.219	11.664	182.871	70.957	253.828	193.316	72.177	265.493
30 OTROS PRODUCTOS ALIMENTICIOS	534.568	21.464	556.032	713.532	571.365	1.284.897	1.248.100	592.828	1.840.929
31 MAQUINARIA Y REPUESTOS	92.556	18.832	111.388	876.325	1.063.088	1.939.414	968.881	1.081.921	2.050.802
32 AUTOMOVILES Y PIEZAS	71.324	20.410	91.734	850.100	576.455	1.426.555	921.425	596.865	1.518.289
33 PESCA CONGELADA	5.425	761	6.187	34.317	45.309	79.626	39.743	46.070	85.813
34 RESTO MERCANCIA SEGUN SU NATURALEZA	727.989	103.158	831.148	2.424.942	3.149.765	5.574.706	3.152.931	3.252.923	6.405.854
35 GAS NATURAL	8.623	55	8.678	242	116	357	8.865	171	9.035
36 OTROS PRODUCTOS METALURGICOS	6.090	193	6.283	126.842	208.423	335.266	132.932	208.616	341.549
37 PIENSO Y FORRAJES	91.215	1.366	92.581	449.876	101.369	551.245	541.091	102.735	643.827
38 TARA DE PLATAFORMAS Y VAGONES(RO-RO)	1.183.804	1.209.336	2.393.140	776.868	762.868	1.539.736	1.960.672	1.972.204	3.932.876
39 TARA DE CONTENEDORES	271.737	281.679	553.416	2.317.769	2.315.107	4.632.875	2.589.505	2.596.786	5.186.291
TOTAL	4.003.192	1.866.184	5.869.376	14.652.032	14.412.170	29.064.202	18.655.225	16.278.354	34.933.579
TOTAL	4.196.963	3.874.297	8.071.261	15.586.220	26.887.650	42.473.870	19.783.183	30.761.947	50.545.130

4.3.4. Total mercancías por países de origen y destino

Pais	Embarcadas	Desembarcadas	Total
ALBANIA	9.355	7	9.362
ALEMANIA	33.348	123.332	156.681
ANGOLA	16.905	1.228	18.133
ANTIGUA Y BARBUDA	10	10	20
ANTILLAS NEERLANDESAS	5.494	57	5.552
ARABIA SAUDI	300.657	323.892	624.549
ARGELIA	1.195.983	826.909	2.022.891
ARGENTINA	145.856	302.616	448.471
ARUBA	2.376	68	2.444
AUSTRALIA	79.165	16.896	96.061
AZERBAIYAN	249		249
BAHAMAS	549	2.027	2.577
BAHRÁIN	12.898	45.761	58.659
BANGLADESH	14.566	61.042	75.608
BARBADOS	2.539	40	2.579
BELGICA	14.245	253.988	268.234
BELICE	494		494
BENIN	11.943	4.163	16.106
BERMUDAS	152		152
BRASIL	466.892	1.846.235	2.313.126
BRUNEI	222	5	227
BULGARIA	27.447	88.081	115.528
BURKINA FASO	396		396
CABO VERDE	3.234		3.234
CAMBOYA (KAMPUCHEA)	2.530	8.646	11.176
CAMERUN	10.912	26.989	37.901
CANADA	77.916	351.946	429.862
CHILE	63.292	178.873	242.165
CHINA(EXCEPT HONG KONG Y MACAO)	877.073	2.806.207	3.683.280
CHIPRE	109.254	44.666	153.920
COLOMBIA	60.348	63.919	124.266
COMORAS	507	10	516
CONGO	1.386	566	1.952
COREA DEL NORTE	30		30
COREA DEL SUR	97.888	246.295	344.184
COSTA DE MARFIL	51.022	92.329	143.352
COSTA RICA	17.181	23.747	40.928

Pais	Embarcadas	Desembarcadas	Total
CROACIA	4.884	2.338	7.223
CUBA	103.738	24.014	127.752
DESCONOCIDO	143.490	46.024	189.513
DINAMARCA	2.425	19.997	22.422
DJIBOUTI	7.725	14.465	22.190
DOMINICA	4		4
ECUADOR	8.538	16.284	24.823
EGIPTO	195.872	657.857	853.729
EL SALVADOR	2.104	462	2.566
EMIRATOS ARABES	544.251	36.279	580.530
ESLOVENIA	15.416	6.989	22.405
ESPAÑA	4.718.745	4.272.741	8.991.485
ESTADOS UNIDOS	704.788	1.684.704	2.389.492
ESTONIA	2.560	536	3.096
FED.RUSA	155.237	185.055	340.291
FILIPINAS	24.970	22.981	47.950
FINLANDIA	23.205	9.956	33.161
FIYI (ISLAS)	19	71	91
FRANCIA	378.996	916.222	1.295.218
GABON	3.143	841	3.983
GAMBIA	6.217	9	6.226
GEORGIA	57.530	28.815	86.345
GHANA	82.123	29.453	111.576
GIBRALTAR		58.664	58.664
GRANADA	236	101	337
GRECIA	285.824	121.315	407.139
GUADALUPE	3.135	1.048	4.182
GUAM	17		17
GUATEMALA	18.608	4.715	23.322
GUAYANA FRANCESA	417		417
GUINEA	3.629	4.743	8.372
GUINEA BISSAU	499		499
GUINEA ECUATORIAL	17.687	1.621	19.308
GUYANA	2.881	2.656	5.536
HAITI	14.402	3.660	18.062
HONDURAS	13.355	23.013	36.367
HONG KONG	214.788	174.398	389.185
HUNGRIA	1.093	12.638	13.731
ILES VIERGES (E. U.)	85	5	90
ILES VIERGES BRITANICAS	16		16
INDIA	182.330	704.027	886.357
INDONESIA	31.880	357.214	389.094
IRAK	215		215
IRAN	88.917	5.563	94.480
IRLANDA	21.813	1.096	22.908
ISLANDIA	122	374	496
ISLAS SALOMON		18.531	18.531
ISRAEL	321.999	130.704	452.703
ITALIA	2.639.342	4.980.658	7.620.000
JAMAICA	29.862	5.736	35.598
JAPON	161.334	354.884	516.218
JORDANIA	38.274	3.851	42.125
KENIA	11.655	41.920	53.575
KUWAIT	45.462	158.905	204.368
LETONIA	8.480	11.460	19.940
LIBANO	191.540	7.877	199.417
LIBERIA	1.049	394	1.443
LIBIA	28.640	223.142	251.782
LITUANIA	1.366	2.588	3.954
MACAO	518	57	575
MADAGASCAR	2.154	5.491	7.645
MALASIA	154.094	304.262	458.357
MALDIVAS	108		108
MALI	1.612	86	1.698
MALTA	55.270	41.807	97.077
MARRUECOS	735.424	202.729	938.152
MARTINICA	2.766	778	3.544
MAURICIO	2.202	4.147	6.349
MAURITANIA	4.942	166	5.108
MAYOTTE	1.058		1.058
MEXICO	263.562	260.921	524.483
MONACO	45	17	63
MONTENEGRO	11.885	3.349	15.234
MOZAMBIQUE	3.613	8.894	12.507

Pais	Embarcadas	Desembarcadas	Total
MYANMAR (BIRMANIA)	451	677	1.128
NAMIBIA	183	269	452
NICARAGUA	198	1.529	1.727
NIGERIA	267.897	1.191.486	1.459.383
NORUEGA	7.358	134.514	141.872
NUEVA CALEDONIA	5.405	97	5.502
NUEVA ZELANDA	14.699	29.875	44.574
OMAN	27.737	4.236	31.973
PAISES BAJOS (HOLANDA)	77.427	160.792	238.219
PANAMA	19.650	4.286	23.937
PAPOUASIE NOUVELLE GUINEE		141.000	141.000
PAQUISTAN	84.962	61.623	146.585
PARAGUAY	11.321	5.609	16.930
PERU	30.110	55.861	85.971
POLINESIE FRANCAISE	1.149	52	1.201
POLONIA	1.623	69.704	71.327
PORTUGAL	169.345	148.091	317.436
PUERTO RICO	16.883	25.319	42.202
QATAR	25.048	1.646.753	1.671.801
REINO UNIDO	160.290	105.528	265.818
REP. DOMINICANA	40.914	15.059	55.973
REP. SUDAFRICANA	112.118	91.683	203.801
REPUBLICA DEL CONGO	4.384	2.153	6.537
REUNION	20.981	4.687	25.668
RUMANIA	39.258	111.093	150.351
SAINT KITTS AND NEVIS	10		10
SAN VICENTE Y LAS GRANADINAS	32		32
SANTA LUCIA	105		105
SENEGAL	248.089	1.905	249.994
SERBIA Y MONTENEGRO	206	11.257	11.463
SEYCHELLES	1.327	83	1.410
SIERRA LEONA	897	422	1.318
SINGAPUR	191.789	68.750	260.539
SIRIA	137.896	3.957	141.854
SOMALIA		34	34
SRI LANKA (CEILAN)	20.933	32.939	53.871
SUDAN	14.416	5.141	19.557
SUECIA	13.488	20.411	33.899
SURINAM	5.643	2.931	8.574
TAIWAN (REPUBLICA CHINA)	59.002	178.943	237.945
TANZANIA	6.570	5.053	11.624
THAILANDIA	45.436	277.740	323.176
TOGO	7.608	4.696	12.304
TRINIDAD Y TOBAGO	7.136	372.089	379.225
TUNEZ	393.389	151.160	544.549
TURQUIA	724.002	536.989	1.260.991
UCRANIA	97.347	305.589	402.936
URUGUAY	31.102	68.515	99.617
VENEZUELA	62.477	517.897	580.374
VIETNAM	26.560	215.800	242.359
YEMEN	27.832	821	28.652
ZAIRE (REPUBLICA)	2		2
TOTAL	19.783.183	30.761.947	50.545.130

4.3.5. Mercancías transbordadas

sin datos

4.3.6. Tráfico roll-on/roll-off

4.3.6.1. Resumen del tráfico roll-on/roll-off

	Cabotaje	Exterior	Total
Mercancía embarcada			
En contenedores	576.521	168.380	744.901
En otros medios	2.735.000	2.604.899	5.339.899
TOTAL	3.311.521	2.773.280	6.084.801
Mercancía desembarcada			
En contenedores	139.077	114.331	253.407
En otros medios	1.436.297	2.296.220	3.732.517
TOTAL	1.575.373	2.410.551	3.985.924
Mercancía embarcada + desembarcada			
En contenedores	715.598	282.711	998.309
En otros medios	4.171.296	4.901.120	9.072.416
TOTAL	4.886.894	5.183.831	10.070.725

4.3.6.2. Unidades de transporte intermodal (UTI) roll-on/roll-off

Tipo	Cabotaje			Exterior			Total cab+ext		
	carga	descarga	Total	carga	descarga	Total	carga	descarga	Total
PLATAFORMAS	8	28	36			0	8	28	36
CAMIONES	88.684	87.985	176.669	32.911	35.069	67.980	121.595	123.054	244.649
REMOLQUES	47.006	48.960	95.966	24.549	25.240	49.789	71.555	74.200	145.755
TOTAL	135.698	136.973	272.671	57.460	60.309	117.769	193.158	197.282	390.440

4.3.6.3. Unidades de vehículos en régimen de mercancía

Tipo	Cabotaje		Exterior		Total		Total
	Embarcadas	Desembarcadas	Embarcadas	Desembarcadas	Embarcadas	Desembarcadas	
Coches	59.062	21.222	418.256	217.766	477.318	238.988	716.306
TOTAL	59.062	21.222	418.256	217.766	477.318	238.988	716.306

4.3.7. Clasificación de mercancías

4.3.7.1. Clasificación según su naturaleza

Mercancía	Cabotaje			Exterior			Total		
	carga	descarga	Total	carga	descarga	Total	carga	descarga	Total
1 CRUDO DE PETROLEO	100	65	165	432	376	808	531	441	972
2 FUEL-OIL	5.231	741.809	747.040	8.451	127.785	136.235	13.681	869.594	883.276
3 GASOLEOS	46.821	74.565	121.386	109.384	2.589.431	2.698.815	156.205	2.663.996	2.820.201
4 GASOLINA	56.499	216.218	272.717	97.919	763.727	861.646	154.418	979.944	1.134.363
5 ASFALTO	407	0	407	66	99	165	473	99	572
6 OTROS PRODUCTOS PETROLIFEROS	3.850	72	3.922	33.900	68.612	102.512	37.749	68.685	106.434
7 GASES ENERGETICOS DEL PETROLEO	28.354	14.207	42.561	7.885	84.513	92.398	36.239	98.719	134.959
8 MINERAL DE HIERRO	226	82	307	1.107	1.693	2.800	1.333	1.774	3.107
9 PIRITAS, PIRITAS CALCINADAS	16		16	130	2.512	2.643	146	2.512	2.659
10 OTROS MINERALES	36.542	11.820	48.362	411.414	531.440	942.855	447.956	543.260	991.217
11 CHATARRA	465	70.361	70.827	66.332	286.196	352.527	66.797	356.557	423.354
12 CARBONES	1.636	63	1.699	12.383	227.670	240.053	14.019	227.733	241.753
13 PRODUCTOS SIDERURGICOS	86.094	807	86.901	610.064	940.548	1.550.613	696.159	941.355	1.637.514
14 FOSFATOS	459		459	1.559	2.793	4.353	2.018	2.793	4.812
15 POTASAS	42.635		42.635	245.381	7.486	252.867	288.016	7.486	295.502
16 ABONO NATURAL/ARTIFICIAL	15.299	91	15.390	48.104	35.425	83.528	63.403	35.516	98.918
17 PRODUCTOS QUIMICOS	219.495	105.697	325.192	1.933.452	2.101.383	4.034.836	2.152.947	2.207.080	4.360.027
18 CEMENTO Y CLINKER	52.536	460.221	512.757	214.146	16.620	230.766	266.682	476.841	743.523
19 MADERAS	16.149	3.784	19.933	116.292	132.002	248.294	132.441	135.786	268.228
20 OTROS MATERIALES DE CONSTRUCCION	126.705	5.379	132.084	493.044	498.221	991.265	619.750	503.599	1.123.349
21 CEREALES Y SUS HARINAS	29.310	6.771	36.082	122.166	655.319	777.485	151.476	662.091	813.567
22 HABAS Y HARINA DE SOJA	662		662	2.526	1.375.295	1.377.821	3.188	1.375.295	1.378.482
23 FRUTAS, HORTALIZAS, LEGUMBRES	62.149	76.248	138.398	184.887	371.623	556.510	247.036	447.872	694.908
24 VINOS, BEBIDAS, ALCOHOLES Y DERIVAD	287.681	353.493	641.174	448.868	440.661	889.529	736.549	794.154	1.530.703
25 SAL COMUN	2.272	26.736	29.008	19.773	15.980	35.753	22.045	42.716	64.761
26 PAPEL Y PASTA	37.588	47.012	84.600	1.132.079	545.224	1.677.303	1.169.667	592.236	1.761.903
27 CONSERVAS	7.673	199	7.872	112.968	135.306	248.274	120.641	135.505	256.145
28 TABACO, CAFE Y CACAO	16.746	124	16.870	238.377	467.676	706.053	255.123	467.801	722.923
29 ACEITES Y GRASAS	19.947	1.219	21.166	313.584	571.752	885.336	333.531	572.972	906.502
30 OTROS PRODUCTOS ALIMENTICIOS	534.568	21.464	556.032	713.532	590.483	1.304.015	1.248.100	611.947	1.860.047
31 MAQUINARIA Y REPUESTOS	92.556	18.832	111.388	876.325	1.063.088	1.939.414	968.881	1.081.921	2.050.802
32 AUTOMOVILES Y PIEZAS	71.324	20.410	91.734	850.100	576.455	1.426.555	921.425	596.865	1.518.289
33 PESCA CONGELADA	5.425	761	6.187	34.317	45.309	79.626	39.743	46.070	85.813
34 RESTO MERCANCIA SEGUN SU NATURALEZA	728.074	103.158	831.233	2.424.962	3.149.765	5.574.726	3.153.036	3.252.923	6.405.959
35 GAS NATURAL	8.623	55	8.678	242	5.077.411	5.077.653	8.865	5.077.466	5.086.331

4.3.7.3. Clasificación de mercancías en tránsito según su naturaleza

Mercancía	Cabotaje			Exterior			Total		
	carga	descarga	Total	carga	descarga	Total	carga	descarga	Total
1 CRUDO DE PETROLEO			0	305	305	609	305	305	609
2 FUEL-OIL			0	579	546	1.125	579	546	1.125
3 GASOLEOS	42.722		42.722	109.361	14	109.375	152.083	14	152.097
4 GASOLINA	56.326		56.326	97.758	108	97.866	154.084	108	154.192
5 ASFALTO			0	15	15	31	15	15	31
6 OTROS PRODUCTOS PETROLIFEROS			0	21.358	18.858	40.216	21.358	18.858	40.216
7 GASES ENERGETICOS DEL PETROLEO			0	3.964	4.234	8.198	3.964	4.234	8.198
8 MINERAL DE HIERRO			0	1.045	1.045	2.089	1.045	1.045	2.089
9 PIRITAS, PIRITAS CALCINADAS			0	102	93	195	102	93	195
10 OTROS MINERALES		25	25	261.606	257.428	519.034	261.606	257.453	519.059
11 CHATARRA			0	41.263	43.069	84.332	41.263	43.069	84.332
12 CARBONES			0	11.718	11.053	22.771	11.718	11.053	22.771
13 PRODUCTOS SIDERURGICOS	13		13	207.541	207.651	415.192	207.554	207.651	415.205
14 FOSFATOS	40		40	841	845	1.686	881	845	1.726
15 POTASAS			0	5.772	5.671	11.443	5.772	5.671	11.443
16 ABONO NATURAL/ARTIFICIAL			0	18.499	18.441	36.940	18.499	18.441	36.940
17 PRODUCTOS QUIMICOS	125	125	251	615.927	625.250	1.241.178	616.053	625.376	1.241.428
18 CEMENTO Y CLINKER			0	13.761	10.789	24.550	13.761	10.789	24.550
19 MADERAS	39		39	92.494	92.249	184.744	92.533	92.249	184.783
20 OTROS MATERIALES DE CONSTRUCCION	25	2	27	289.769	294.511	584.281	289.794	294.513	584.307
21 CEREALES Y SUS HARINAS	3		3	108.938	107.278	216.216	108.942	107.278	216.220
22 HABAS Y HARINA DE SOJA			0	2.509	2.320	4.829	2.509	2.320	4.829
23 FRUTAS, HORTALIZAS, LEGUMBRES			0	160.625	160.592	321.217	160.625	160.592	321.217
24 VINOS, BEBIDAS, ALCOHOLES Y DERIVAD	5	5	9	202.629	199.509	402.137	202.633	199.513	402.146
25 SAL COMUN			0	10.590	10.383	20.973	10.590	10.383	20.973
26 PAPEL Y PASTA			0	328.952	327.019	655.971	328.952	327.019	655.971
27 CONSERVAS			0	100.058	99.902	199.960	100.058	99.902	199.960
28 TABACO, CAFE Y CACAO			0	177.817	178.161	355.978	177.817	178.161	355.978
29 ACEITES Y GRASAS	24	24	48	58.804	53.840	112.644	58.828	53.864	112.692
30 OTROS PRODUCTOS ALIMENTICIOS			0	451.157	448.765	899.922	451.157	448.765	899.922
31 MAQUINARIA Y REPUESTOS	87	19	106	410.371	411.769	822.140	410.459	411.788	822.246
32 AUTOMOVILES Y PIEZAS	2	1	4	222.896	231.078	453.974	222.899	231.080	453.978
33 PESCA CONGELADA			0	28.180	28.246	56.426	28.180	28.246	56.426
34 RESTO MERCANCIA SEGUN SU NATURALEZA	195	62	257	951.712	948.570	1.900.281	951.906	948.632	1.900.538
35 GAS NATURAL			0	52	35	87	52	35	87
36 OTROS PRODUCTOS METALURGICOS	20	20	40	79.522	80.278	159.801	79.542	80.298	159.841
37 PIENSO Y FORRAJES	271	268	539	78.176	77.984	156.160	78.447	78.252	156.700
38 TARA DE PLATAFORMAS Y VAGONES(RO-RO)	307	276	583	8.334	4.466	12.800	8.641	4.742	13.383
39 TARA DE CONTENEDORES	149	15.288	15.437	930.921	1.070.994	2.001.915	931.070	1.086.282	2.017.352
TOTAL	100.353	16.115	116.468	6.105.922	6.033.365	12.139.287	6.206.275	6.049.480	12.255.755

4.3.7.4. Clasificación de mercancías según NST-2000

4.4. Tráfico interior

no tenemos tráfico interior

4.5. Avituallamientos

Avituallamientos	Tones
Combustibles líquidos	776.338
Agua	431.319
Hielo	
Provisiones	53.759
Varios	
TOTAL	1.261.416

4.6. Pesca capturada

	Peso (kg)	Valor en 1ª venta (€)
Moluscos	14.193	30.737
Crustáceos	124.275	3.098.672
Peces	2.560.000	5.777.420
TOTAL PESCA FRESCA	2.698.468	8.906.829
Bacalao verde		
TOTAL PESCA CAPTURADA	2.698.468	8.906.829

4.7. Tráfico de contenedores

4.7.1. Contenedores de 20 pies

	Cabotaje		Exterior		Total	
	Número	Toneladas	Número	Toneladas	Número	Toneladas
EMBARCADOS	27.972	312.232	322.422	4.902.441	350.394	5.214.673
Con carga	19.081	294.150	242.243	4.737.659	261.324	5.031.808
Vacios	8.891	18.083	80.179	164.782	89.070	182.865
DESEMBARCADOS	23.152	99.187	330.545	5.493.907	353.697	5.593.094
Con carga	4.715	58.980	284.018	5.397.292	288.733	5.456.272
Vacios	18.437	40.207	46.527	96.614	64.964	136.822
TOTAL	51.124	411.419	652.967	10.396.348	704.091	10.807.767
Con carga	23.796	353.129	526.261	10.134.951	550.057	10.488.080
Vacios	27.328	58.290	126.706	261.397	154.034	319.686

4.7.2. Contenedores mayores de 20 pies

	Cabotaje		Exterior		Total	
	Número	Toneladas	Número	Toneladas	Número	Toneladas
EMBARCADOS	49.959	940.912	414.224	6.860.517	464.183	7.801.429
Con carga	45.746	924.055	302.574	6.416.806	348.320	7.340.861
Vacíos	4.213	16.857	111.650	443.711	115.863	460.568
DESEMBARCADOS	54.681	318.781	408.615	6.227.983	463.296	6.546.764
Con carga	9.966	131.331	318.783	5.869.059	328.749	6.000.390
Vacíos	44.715	187.450	89.832	358.924	134.547	546.374
TOTAL	104.639	1.259.693	822.840	13.088.500	927.479	14.348.193
Con carga	55.711	1.055.386	621.358	12.285.865	677.069	13.341.251
Vacíos	48.928	204.307	201.482	802.634	250.410	1.006.942

4.7.3. Total contenedores de 20 pies o mayores

	Cabotaje		Exterior		Total	
	Número	Toneladas	Número	Toneladas	Número	Toneladas
EMBARCADOS	77.930	1.253.144	736.647	11.762.958	814.577	13.016.102
Con carga	64.826	1.218.204	544.818	11.154.465	609.644	12.372.670
Vacíos	13.104	34.940	191.829	608.493	204.933	643.433
DESEMBARCADOS	77.833	417.968	739.160	11.721.889	816.993	12.139.857
Con carga	14.681	190.311	602.801	11.266.351	617.482	11.456.662
Vacíos	63.152	227.657	136.359	455.538	199.511	683.195
TOTAL	155.763	1.671.112	1.475.807	23.484.847	1.631.570	25.155.960
Con carga	79.507	1.408.516	1.147.619	22.420.816	1.227.126	23.829.332
Vacíos	76.256	262.597	328.188	1.064.031	404.444	1.326.628

4.7.4. Contenedores de 20 pies o mayores en tránsito

	Cabotaje		Exterior		Total	
	Número	Toneladas	Número	Toneladas	Número	Toneladas
EMBARCADOS	59	731	302.244	5.736.024	302.303	5.736.755
Con carga	57	723	271.726	5.638.818	271.783	5.639.541
Vacíos	2	8	30.518	97.206	30.520	97.214
DESEMBARCADOS	4.348	15.571	339.855	5.890.083	344.203	5.905.654
Con carga	38	371	271.954	5.655.294	271.992	5.655.665
Vacíos	4.310	15.199	67.901	234.789	72.211	249.989
TOTAL	4.407	16.301	642.099	11.626.107	646.506	11.642.409
Con carga	95	1.094	543.680	11.294.112	543.775	11.295.206
Vacíos	4.312	15.207	98.419	331.995	102.731	347.203

4.7.5. Total contenedores equivalentes a 20 pies (TEUS)

	Cabotaje		Exterior		Total	
	Número	Toneladas	Número	Toneladas	Número	Toneladas
EMBARCADOS	132.873	1.253.144	1.150.920	11.762.958	1.283.793	13.016.102
Con carga	115.503	1.218.204	847.436	11.154.465	962.940	12.372.670
Vacíos	17.370	34.940	303.484	608.493	320.854	643.433
DESEMBARCADOS	137.332	417.968	1.148.424	11.721.889	1.285.756	12.139.857
Con carga	25.884	190.311	922.218	11.266.351	948.103	11.456.662
Vacíos	111.448	227.657	226.206	455.538	337.653	683.195
TOTAL	270.205	1.671.112	2.299.343	23.484.847	2.569.549	25.155.960
Con carga	141.388	1.408.516	1.769.654	22.420.816	1.911.042	23.829.332
Vacíos	128.818	262.597	529.689	1.064.031	658.507	1.326.628

4.7.6. Contenedores equivalentes a 20 pies (TEUS) en tránsito

	Cabotaje		Exterior		Total	
	Número	Toneladas	Número	Toneladas	Número	Toneladas
EMBARCADOS	78	731	460.025	5.736.024	460.103	5.736.755
Con carga	74	723	412.077	5.638.818	412.151	5.639.541
Vacíos	4	8	47.948	97.206	47.952	97.214
DESEMBARCADOS	7.644	15.571	529.890	5.890.083	537.533	5.905.654
Con carga	48	371	413.016	5.655.294	413.064	5.655.665
Vacíos	7.596	15.199	116.874	234.789	124.470	249.989
TOTAL	7.721	16.301	989.915	11.626.107	997.636	11.642.409
Con carga	121	1.094	825.093	11.294.112	825.214	11.295.206
Vacíos	7.600	15.207	164.822	331.995	172.422	347.203

4.7.7. Mercancías transportadas en contenedores clasificadas según su naturaleza

Mercancía	Cabotaje			Exterior			Total		
	carga	descarga	Total	carga	descarga	Total	carga	descarga	Total
1 CRUDO DE PETROLEO	2		2	395	376	771	397	376	773
2 FUEL-OIL	5.069		5.069	4.720	573	5.293	9.789	573	10.362
3 GASOLEOS	61		61	30	38	69	91	38	129
4 GASOLINA	99	1	100	134	134	268	233	135	368
5 ASFALTO	35	0	35	66	99	165	101	99	200
6 OTROS PRODUCTOS PETROLIFEROS	2.183	0	2.183	31.276	26.033	57.309	33.459	26.034	59.492
7 GASES ENERGETICOS DEL PETROLEO	3.319	47	3.367	7.885	13.753	21.638	11.205	13.800	25.005
8 MINERAL DE HIERRO	17		17	1.107	1.693	2.800	1.124	1.693	2.816
9 PIRITAS, PIRITAS CALCINADAS	1		1	130	2.512	2.643	131	2.512	2.644
10 OTROS MINERALES	12.444	3.369	15.813	399.314	391.205	790.519	411.758	394.574	806.332
11 CHATARRA	108	28.751	28.860	63.573	50.113	113.685	63.681	78.864	142.545
12 CARBONES	579	63	642	12.383	28.724	41.107	12.962	28.787	41.749
13 PRODUCTOS SIDERURGICOS	34.667	263	34.930	294.070	515.948	810.019	328.738	516.211	844.949

Mercancía	Cabotaje			Exterior			Total		
	carga	descarga	Total	carga	descarga	Total	carga	descarga	Total
14 FOSFATOS	177		177	1.559	2.793	4.353	1.736	2.793	4.530
15 POTASAS	4		4	6.148	7.437	13.585	6.152	7.437	13.589
16 ABONO NATURAL/ARTIFICIAL	3.717	74	3.790	48.054	25.133	73.186	51.770	25.207	76.977
17 PRODUCTOS QUIMICOS	152.914	4.031	156.945	1.785.443	1.418.823	3.204.266	1.938.357	1.422.854	3.361.211
18 CEMENTO Y CLINKER	5.318	15	5.334	19.210	11.182	30.392	24.528	11.198	35.726
19 MADERAS	4.343	263	4.606	115.372	127.563	242.936	119.716	127.826	247.542
20 OTROS MATERIALES DE CONSTRUCCION	37.056	2.087	39.143	447.757	482.266	930.023	484.813	484.353	969.166
21 CEREALES Y SUS HARINAS	9.678	36	9.713	118.460	122.793	241.252	128.137	122.829	250.966
22 HABAS Y HARINA DE SOJA	18		18	2.526	6.931	9.457	2.544	6.931	9.475
23 FRUTAS, HORTALIZAS, LEGUMBRES	16.442	34.301	50.743	182.921	331.774	514.695	199.363	366.075	565.438
24 VINOS, BEBIDAS, ALCOHOLES Y DERIVAD	125.584	5.233	130.818	444.553	251.975	696.528	570.138	257.209	827.346
25 SAL COMUN	1.832		1.832	19.772	15.960	35.732	21.604	15.960	37.564
26 PAPEL Y PASTA	18.587	11.413	30.000	1.124.599	474.150	1.598.748	1.143.186	485.562	1.628.749
27 CONSERVAS	5.448	180	5.628	112.012	134.513	246.525	117.461	134.693	252.153
28 TABACO, CAFE Y CACAO	16.292	121	16.413	237.341	467.373	704.714	253.632	467.495	721.127
29 ACEITES Y GRASAS	7.232	796	8.028	136.533	61.737	198.271	143.766	62.533	206.299
30 OTROS PRODUCTOS ALIMENTICIOS	75.547	3.147	78.694	669.626	548.314	1.217.940	745.173	551.462	1.296.634
31 MAQUINARIA Y REPUESTOS	48.367	5.378	53.745	830.848	1.000.503	1.831.351	879.215	1.005.881	1.885.096
32 AUTOMOVILES Y PIEZAS	6.558	452	7.010	236.958	248.740	485.698	243.516	249.192	492.708
33 PESCA CONGELADA	909	670	1.580	30.134	44.593	74.726	31.043	45.263	76.306
34 RESTO MERCANCIA SEGUN SU NATURALEZA	308.465	35.010	343.475	1.483.913	2.286.833	3.770.746	1.792.378	2.321.843	4.114.221
35 GAS NATURAL	35	10	45	242	96	337	277	106	382
36 OTROS PRODUCTOS METALURGICOS	3.619	107	3.726	123.824	202.510	326.334	127.443	202.616	330.060
37 PIENSO Y FORRAJES	74.629	462	75.091	449.226	99.511	548.737	523.854	99.974	623.828
38 TARA DE PLATAFORMAS Y VAGONES(RO-RO)	124	7	131	3.144	2.078	5.222	3.268	2.085	5.353
39 TARA DE CONTENEDORES	271.664	281.679	553.343	2.317.700	2.315.107	4.632.807	2.589.364	2.596.786	5.186.150
TOTAL	1.253.144	417.968	1.671.112	11.762.958	11.721.889	23.484.847	13.016.102	12.139.857	25.155.960

4.8. Resumen general del tráfico marítimo

4.8.1. Cuadro general nº 1

Conceptos	Toneladas	
	Parciales	Totales
GRANELES LÍQUIDOS		12.105.080
Productos petrolíferos	5.080.776	
Gas natural	5.086.331	
Otros líquidos	1.937.973	
GRANELES SÓLIDOS		3.506.472
MERCANCÍA GENERAL		34.933.579
TRAFICO INTERIOR		-
AVITUALLAMIENTO		1.261.416
Productos petrolíferos	776.338	
Resto	485.078	
PESCA FRESCA		2.698
TOTAL		51.809.244

4.8.2. Cuadro general nº 2 (incluido el tráfico interior, avituallamiento y pesca fresca)

Conceptos	Toneladas
Mercancías embarcadas	21.044.599
Mercancías desembarcadas	30.764.646
Mercancías transbordadas	-
Total	51.809.244

4.8.3. Cuadro general nº 3

Conceptos	Toneladas	
	Parciales	Totales
COMERCIO EXTERIOR		42.473.870
Importación	26.887.650	
Exportación	15.586.220	
Trasbordo		-
CABOTAJE		8.071.261
PESCA FRESCA, AVITUALLAMIENTO Y TRAFICO INTERIOR		1.264.114
TOTAL		51.809.244

4.9. Tráfico terrestre

Medio de transporte utilizado para la entrada o salida de la zona de servicio del puerto	Toneladas		
	Cargadas en barco	Descargadas en barco	Total
FERROCARRIL	490.169	67.331	557.501
CARRETERA	13.140.498	19.546.623	32.687.121
TUBERIA	431.319	5.101.212	5.532.531
OTROS MEDIOS	-	-	0
TOTAL TRANSPORTE TERRESTRE	14.061.986	24.715.166	38.777.152
SIN TRANSPORTE TERRESTRE	6.982.613	6.049.480	13.032.092
TOTAL	21.044.599	30.764.646	51.809.244



5 Utilización del Puerto

Este capítulo explica la actividad del Puerto de Barcelona a lo largo del 2008 desde una perspectiva diferente a la del capítulo anterior.

Ofrece datos sobre el uso de las diversas instalaciones portuarias, desde las mercancías embarcadas y desembarcadas en cada muelle, hasta el número de buques entrados en el dique seco y su tonelaje, pasando por la suma de las esloras de los buques atracados durante el año 2008.

INTRODUCCIÓN

5.1. Utilización de muelles

5.2. Dársenas

5.3. Amarres de punta

5.4. Atraques

5.5. Ocupación de superficie

5.6. Medios mecánicos de tierra

5.6.1. Grúas

5.7. Carretillas

5.8. Cintas transportadoras

5.9. Palas cargadoras

5.10. Tracción de maniobras

5.11. Vagones

5.12. Camiones

5.13. Básculas

5.14. Grúas flotantes

5.15. Remolcadores

5.16. Varaderos

5.17. Descripción de terminales y muelles operativos

5.18. Dique flotante

5.19. Barcazas

5.20. Dique seco

5 Utilización del Puerto

5.1. Utilización de muelles

Muelle	Envase	Embarcadas (toneladas)	Desembarcadas (toneladas)	Total (toneladas)
00A ADOSSAT 0	Graneles líquidos	441		441
00A ADOSSAT 0	Graneles sólidos		358.949	358.949
00A ADOSSAT 0	Carga general	921.768	324.372	1.246.140
00A ADOSSAT 0	Total muelle	922.209	683.321	1.605.530
01C ADOSSAT C	Carga general	368.584	207.651	576.234
01C ADOSSAT C	Total muelle	368.584	207.651	576.234
01D ADOSSAT D	Carga general	1.098.434	498.094	1.596.528
01D ADOSSAT D	Total muelle	1.098.434	498.094	1.596.528
01E ADOSSAT E	Carga general	64.250	37.559	101.809
01E ADOSSAT E	Total muelle	64.250	37.559	101.809
04A DIC SEC	Carga general		30	30
04A DIC SEC	Total muelle		30	30
05B OCCIDENTAL (OEST)	Carga general	23	16	39
05B OCCIDENTAL (OEST)	Total muelle	23	16	39
06C CATALUNYA (NORD)	Carga general		831	831
06C CATALUNYA (NORD)	Total muelle		831	831
17B DRASSANES B	Carga general	125	207	332
17B DRASSANES B	Total muelle	125	207	332
18A BARCELONA (NORD)	Carga general	185.393	89.538	274.931
18A BARCELONA (NORD)	Total muelle	185.393	89.538	274.931
18B BARCELONA (EST)	Graneles líquidos	7		7
18B BARCELONA (EST)	Carga general		0	0
18B BARCELONA (EST)	Total muelle	7	0	7
18C BARCELONA (SUD)	Carga general	561.700	296.534	858.233
18C BARCELONA (SUD)	Total muelle	561.700	296.534	858.233
19A SANT BERTRAN A	Graneles líquidos	473		473
19A SANT BERTRAN A	Carga general	477.338	329.749	807.087
19A SANT BERTRAN A	Total muelle	477.811	329.749	807.560
19B SANT BERTRAN B	Graneles líquidos	142		142
19B SANT BERTRAN B	Carga general	163.517	81.778	245.295
19B SANT BERTRAN B	Total muelle	163.659	81.778	245.437
20A PONENT (NORD)	Graneles líquidos	34		34
20A PONENT (NORD)	Carga general	823.260	828.130	1.651.390
20A PONENT (NORD)	Total muelle	823.294	828.130	1.651.424
20C PONENT (EST)	Carga general	32	13.942	13.974
20C PONENT (EST)	Total muelle	32	13.942	13.974
20D PONENT (SUD)	Graneles líquidos	98		98
20D PONENT (SUD)	Carga general	245.094	233.182	478.276
20D PONENT (SUD)	Total muelle	245.192	233.182	478.374
21A COSTA	Graneles líquidos	110.145	26.082	136.227
21A COSTA	Graneles sólidos		3.870	3.870
21A COSTA	Carga general	1.118.363	1.018.486	2.136.850
21A COSTA	Total muelle	1.228.508	1.048.438	2.276.946
22A CONTRADIC (NORD)	Graneles líquidos	69.801	5.788	75.588
22A CONTRADIC (NORD)	Graneles sólidos	281.864		281.864
22A CONTRADIC (NORD)	Total muelle	351.665	5.788	357.452
22B CONTRADIC (EST)	Graneles sólidos		1.192.917	1.192.917
22B CONTRADIC (EST)	Total muelle		1.192.917	1.192.917

Muelle	Envase	Embarcadas (toneladas)	Desembarcadas (toneladas)	Total (toneladas)
22C CONTRADIC (SUD)	Graneles líquidos		9.203	9.203
22C CONTRADIC (SUD)	Graneles sólidos	206.439	601.594	808.033
22C CONTRADIC (SUD)	Carga general	15.074	2.455	17.529
22C CONTRADIC (SUD)	Total muelle	221.513	613.252	834.765
23A OEST	Graneles líquidos	10.140		10.140
23A OEST	Graneles sólidos	5.538	216.565	222.104
23A OEST	Carga general	18.100		18.100
23A OEST	Total muelle	33.778	216.565	250.344
24A SUD (NORD)	Carga general	231.951	44.661	276.611
24A SUD (NORD)	Total muelle	231.951	44.661	276.611
24B SUD (EST)	Carga general	957.259	287.102	1.244.362
24B SUD (EST)	Total muelle	957.259	287.102	1.244.362
24X SUD (ESPERA)	Carga general	4.659.071	5.846.505	10.505.577
24X SUD (ESPERA)	Total muelle	4.659.071	5.846.505	10.505.577
25B PANTALAN (PLTF. 2 NORD)	Graneles líquidos	5.523	7.014	12.537
25B PANTALAN (PLTF. 2 NORD)	Total muelle	5.523	7.014	12.537
25C PANTALAN (PLTF. 3 NORD)	Graneles líquidos	16.581	827.630	844.211
25C PANTALAN (PLTF. 3 NORD)	Total muelle	16.581	827.630	844.211
25D PANTALAN (PLTF. 3 SUD)	Graneles líquidos	11.026	611.413	622.439
25D PANTALAN (PLTF. 3 SUD)	Total muelle	11.026	611.413	622.439
25E PANTALAN (PLTF. 2 SUD)	Graneles líquidos	181.811	127.498	309.309
25E PANTALAN (PLTF. 2 SUD)	Total muelle	181.811	127.498	309.309
26A ALV. DE LA CAMPA (RO-RO)	Carga general	112.831	41.879	154.710
26A ALV. DE LA CAMPA (RO-RO)	Total muelle	112.831	41.879	154.710
26B ALVAREZ DE LA CAMPA B	Graneles líquidos	60.728		60.728
26B ALVAREZ DE LA CAMPA B	Graneles sólidos	16.990	621.746	638.736
26B ALVAREZ DE LA CAMPA B	Carga general	1.300	5.704	7.004
26B ALVAREZ DE LA CAMPA B	Total muelle	79.018	627.449	706.468
27A LEPANT A	Carga general	134.813	66.611	201.423
27A LEPANT A	Total muelle	134.813	66.611	201.423
27B LEPANT B	Carga general	197		197
27B LEPANT B	Total muelle	197		197
29A PRINCEP D'ESPANYA	Carga general	5.660.317	5.362.337	11.022.654
29A PRINCEP D'ESPANYA	Total muelle	5.660.317	5.362.337	11.022.654
30A DARSENA SUD A	Carga general	169.344	310.684	480.027
30A DARSENA SUD A	Total muelle	169.344	310.684	480.027
30B DARSENA SUD B	Carga general	85.095	35.442	120.537
30B DARSENA SUD B	Total muelle	85.095	35.442	120.537
30C DARSENA SUD C	Carga general	156.586	135.504	292.091
30C DARSENA SUD C	Total muelle	156.586	135.504	292.091
31A DARSENA INTERIOR A	Carga general	279.870	165.450	445.320
31A DARSENA INTERIOR A	Total muelle	279.870	165.450	445.320
31B DARSENA INTERIOR B	Graneles líquidos	44		44
31B DARSENA INTERIOR B	Carga general	139.497	13.576	153.073
31B DARSENA INTERIOR B	Total muelle	139.541	13.576	153.117
31C DARSENA INTERIOR C	Carga general	5.952	344	6.296
31C DARSENA INTERIOR C	Total muelle	5.952	344	6.296
32A INFLAMABLES A	Graneles líquidos	36.987	2.531.609	2.568.596
32A INFLAMABLES A	Total muelle	36.987	2.531.609	2.568.596
32B INFLAMABLES B	Graneles líquidos		19.014	19.014
32B INFLAMABLES B	Total muelle		19.014	19.014
32C INFLAMABLES C	Graneles líquidos	22.399	529.257	551.656

Muelle	Envase	Embarcadas (toneladas)	Desembarcadas (toneladas)	Total (toneladas)
32C INFLAMABLES C	Total muelle	22.399	529.257	551.656
32D INFLAMABLES D	Graneles líquidos	7.275	284.521	291.796
32D INFLAMABLES D	Total muelle	7.275	284.521	291.796
32E INFLAMABLES E	Graneles líquidos	16.496	413.404	429.899
32E INFLAMABLES E	Total muelle	16.496	413.404	429.899
32F INFLAMABLES F	Graneles líquidos	66.951	1.018.224	1.085.175
32F INFLAMABLES F	Total muelle	66.951	1.018.224	1.085.175
32H INFLAMABLES H	Graneles líquidos		695.402	695.402
32H INFLAMABLES H	Total muelle		695.402	695.402
33C NOU CONTRADIC C	Graneles líquidos		4.381.893	4.381.893
33C NOU CONTRADIC C	Total muelle		4.381.893	4.381.893
99B DIQUE SUR	Graneles líquidos	27		27
99B DIQUE SUR	Carga general	88		88
99B DIQUE SUR	Total muelle	115		115
		19.783.183	30.761.947	50.545.130

5.2. Dársenas

Número de buques fondeados	-
G.T. de buques fondeados	-
G.T. por días de fondeo	-

5.3. Amarres de punta

Número de buques amarrados	1
G.T. de buques amarrados	12.124
G.T. por días de buques amarrados	12.124

5.4. Atraques

Número de buques atracados	9.899
Metros lineales de atraque (suma de esloras)	1.683.939
Metros lineales por días de atraque	4.600

5.5. Ocupación de superficie

Zonas	Descubiertas (m²/día)	Cubiertas y abiertas (m²/día)	Cerradas (m²/día)	Totales (m²/día)
Zona de muelles	3.727,94			3.727,94
Otras zonas				
TOTAL	3.727,94			3.727,94

5.6. Medios mecánicos de tierra

5.6.1. Grúas

Tipo de grúas	con pulpo 2006		Con cuchara		Totales	
	Horas	Toneladas	Horas	Toneladas	Horas	Toneladas
GRÚAS DE PARTICULARES						
Mayor de 40 tn.	1.282	256.271	1.708	497.461	2.990	753.732
Mayor de 100 tn.			55	16.383	55	16.383
TOTAL GRÚAS DE PARTICULARES	1.282	256.271	1.763	513.844	3.045	770.115

5.7. Carretillas elevadoras

Horas.-

-

5.8. Cintas transportadoras

Horas.-

-

5.9. Palas cargadoras

Horas.-

-

5.10. Tracción de maniobras

Horas.-

-

5.11. Vagones

Núm. vagones transportados

-

5.12. Camiones

Núm. camiones entrados en el puerto

-

5.13. Básculas

Núm. pesadas	-
Toneladas	-

5.14. Grúas flotantes

Núm. de servicios	-
Horas.-	-

5.15. Remolcadores

Núm. de servicios	-
Horas.-	-

5.16. Varaderos

Número de varadas	-
Toneladas varadas	-

5.17. Descripción de terminales y muelles operativos

5.18. Dique flotante

Núm. buques	13
G.T.	34.242

5.19. Barcazas

Núm. de servicios	-
Horas.-	-

5.20. Dique seco

Núm. Buques	15
G.T.	229.556



6 Obras

Dentro de este capítulo figuran las inversiones en obras realizadas, total o parcialmente, durante el año 2008 por la Autoridad Portuaria de Barcelona. También se incluye una breve descripción de las obras principales.



Las obras de ampliación del Puerto de Barcelona están cofinanciadas por el Fondo de Cohesión de la Unión Europea

INTRODUCCIÓN

6.1. Obras en ejecución o finalizadas durante el año

6.2. Breve descripción de las obras más importantes

6 Obras

6.1. Obras en ejecución o finalizadas durante el año

N.	Código de Inversión	Nombre de la Obra	Presupuesto Líquido Aprobado	Certificado al 31/12/2007	Obra ejecutada en 2008	Certificado a origen	Situación a 31/12/2008
1	PBN1A2004E001	MODIFICADO PROYECTO CONSTRUCTIVO DE LA AMPLIACIÓN DEL DIQUE DE ABRIGO ESTE	197.284.124,18	190.374.748,23	6.909.375,95	197.284.124,18	Finalizada
2	PBN1A2010E001	MODIFICADO DIQUE DE ABRIGO SUR TRAMO III	109.987.930,34	102.028.215,68	7.959.714,66	109.987.930,34	Finalizada
3	PBN1A2018E001	MODIFICADO MEDIDAS CORRECTORAS EN LA LINEA DE COSTA FASE III D (Creación Zona Húmeda)	529.120,73	223.922,69	305.198,05	529.120,74	Finalizada
4	PBN1A4024E001	PROYECTO MODIFICADO DE MOVIMIENTO DE PRECARGAS (ACTUACIÓN 2). TERMINAL PRAT (PRECARGA MUELLE PRAT. FASE II)	2.113.245,10	829.688,62	1.283.556,48	2.113.245,10	Finalizada
5	PBN1A3032A001	MODIFICADO COLOCACIÓN DE GEODRENES EN MUELLE PRAT	2.400.000,00	2.051.104,32	348.895,68	2.400.000,00	Finalizada
6	PBN1C9026E001	MODIFICADO AMPLIACIÓN EDIFICIO PIF (AMPLIACIÓN DEL EDIFICIO DEL PUESTO DE INSPECCIÓN FRONTERIZA EN EL PUERTO DE BARCELONA (PIF))	948.045,42	0,00	948.045,42	948.045,42	Finalizada
7	PBN1A4049E001	MODIFICADO TRATAMIENTO DE TRASDÓS (COLUMNAS DE GRAVA). MUELLE PRAT. FASE II	3.787.530,98	0,00	3.428.779,39	3.428.779,39	Finalizada
8	PBN1C9002E001	TORRE DE CONTROL PORTUARIA	3.348.220,17	3.339.304,97	8.915,20	3.348.220,17	Liquidada
9	PBN1A9066E001	REPOSICION ALINEACIÓN MÓDULO 1 DEL MUELLE ADOSADO	2.205.990,21	0,00	83.713,83	83.713,83	En ejecución
10	PBN1A3020E001	ATRAQUE PARA BUQUES DE GRAN EL LIQUIDO	6.931.869,89	0,00	74.118,54	74.118,54	En ejecución
11	PBN1A9008E001	OBRAS COMPLEMENTARIAS DEL 2º MODIFICADO DEL PROYECTO DE REMODELACIÓN DEL FARO DE MONTJUÏC	659.956,39	131.823,09	0,00	131.823,09	Finalizada
12	PBN1B2052E001	APARCAMIENTO TORRE DE CONTROL	499.298,70	0,00	499.004,11	499.004,11	Finalizada
13	PBN1B2001C001	RELLENO, EXPLANADA Y PRECARGA PARA LA CONSOLIDACIÓN RELLENO MUELLE COSTA	1.625.905,00	526.000,00	991.054,68	1.517.054,68	En ejecución
14	PBN1B4017E001	URBANIZACIÓN TERMINAL A	1.394.204,37	0,00	1.394.204,37	1.394.204,37	Finalizada

N.	Código de Inversión	Nombre de la Obra	Presupuesto Líquido Aprobado	Certificado al 31/12/2007	Obra ejecutada en 2008	Certificado a origen	Situación a 31/12/2008
15	PBN1A3033E001	TESTERO MUELLE CONTRADIQUE - ERGRANSA	3.369.446,10	0,00	201.576,73	201.576,73	En ejecución
16	PBN1A3028E001	AMPLIACION MUELLE SUR	40.316.652,86	0,00	3.057.028,00	3.057.028,00	En ejecución
17	PBN1B4000E001	URBANIZACIÓN ÁLVAREZ DE LA CAMPA	1.756.282,69	0,00	1.756.282,69	1.756.282,69	Finalizada
18	PBN1A3031Z001	INSTRUMENTACIÓN DE LOS CAJONES DEL MUELLE PRAT	732.376,73	732.354,86	21,87	732.376,73	Finalizada
19	PBN1A4027Z001	COLOCACIÓN DE GEODRENES (Muelle Prat Fase I Cajones 1-9) (Drenaje Vertical Fase I)	1.603.318,47	0,00	1.522.335,46	1.522.335,46	Finalizada
20	PBN1E2001E001	AMPLIACIÓN TERMINAL FERROVIARIA PPE. ESPAÑA Y URBANIZACIÓN ARCÉN TRAMO VI	1.362.499,08	1.360.361,94	2.137,14	1.362.499,08	Finalizada
21	PBN1A4046E001	CAPA DRENANTE EXPLANADA MUELLE PRAT. FASE II	1.520.663,52	1.472.902,95	47.760,57	1.520.663,52	Finalizada
22	PBN1H9006E001	HABILITACIÓN DE OFICINAS	4.720.000,00	843.391,01	3.972.601,71	4.815.992,72	Finalizada
23	PBN1A4047E001	SUMINISTRO DE MATERIAL GRANULAR PROVENIENTE DEL RECICLADO DE LA CONSTRUCCIÓN	2.504.929,95	704.929,95	875.265,14	1.580.195,09	En ejecución
24	PBN1A3348E001	REHABILITACIÓN DEL MUELLE PRAT	62.999.020,30	0,00	38.090.836,49	38.090.836,49	En ejecución
25	PBN1A3347G001	COMPLEMENTARIO MUELLE TABLESTACAS EN MUELLE ÁLVAREZ DE LA CAMPA	723.245,12	0,00	723.245,12	723.245,12	Finalizada
26	PBN1A4048E001	TRATAMIENTO DE TRASDÓS (pedraplen), REPOSICIÓN DE RELLENO Y CAPA DRENANTE, MUELLE PRAT. FASE I (cajones 1 a 9)	3.745.145,10	0,00	3.745.145,10	3.745.145,10	Finalizada
27	PBN1G2359F001	SERVICIOS DE SEGUIMIENTO Y CONTROL AMBIENTAL DE LAS DIFERENTES OBRAS CONSTITUTIVAS DE LA TERMINAL DEL MUELLE PRAT	612.548,00	0,00	223.705,00	223.705,00	En ejecución
28	PBN1G2360F001	SERVICIOS DE ASISTENCIA TÉCNICA PARA LA DIRECCIÓN DE OBRA DE LAS DIFERENTES OBRAS CONSTITUTIVAS DE LA TERMINAL DEL MUELLE PRAT	1.698.078,60	0,00	376.483,57	376.483,57	En ejecución
29	PBN1A4050E001	MOVIMIENTO DE PRECARGAS (ACTUACIÓN 3) TERMINAL PRAT	1.947.698,88	0,00	1.947.698,88	1.947.698,88	Finalizada
30	PBN1A4051E001	MOVIMIENTO DE PRECARGAS (ACTUACIÓN 4) TERMINAL PRAT	1.500.541,58	0,00	1.500.541,58	1.500.541,58	Finalizada

N.	Código de Inversión	Nombre de la Obra	Presupuesto Líquido Aprobado	Certificado al 31/12/2007	Obra ejecutada en 2008	Certificado a origen	Situación a 31/12/2008
31	PBN1A4052E001	MOVIMIENTO DE PRECARGAS (ACTUACIÓN 5) TERMINAL PRAT	11.442.174,52	0,00	4.718.575,50	4.718.575,50	En ejecución
32	PBN1A2042E001	CAMPAÑA SONDEOS GEOTÉCNICOS EN EL MUELLE ADOSADO Y AMPLIACIÓN MUELLE SUR	2.808.295,03	2.729.640,22	78.654,81	2.808.295,03	Finalizada
33	PBN1A4054E001	EXPLANADA EN ZONA POSTERIOR (Categoría E-2) Terminal Prat	3.093.676,87	0,00	3.093.676,87	3.093.676,87	Finalizada
34	PBN1A3033E002	SUMINISTRO DE 310 UNIDADES DE PERFILES	2.237.521,00	0,00	2.237.521,00	2.237.521,00	Finalizada
		<i>INTERESES DE PRÉSTAMOS PARA FINANCIACIÓN DE INVERSIONES</i>			5.094.022,35		
		OBRAS DE GRAN PRESUPUESTO	484.409.555,88	307.348.388,53	97.499.691,94	399.754.058,12	
		SALDOS DE LIQUIDACIÓN Y REVISIONES DE PRECIOS			37.120.323,47		
		OBRAS DE PEQUEÑO PRESUPUESTO			8.139.827,46		
		TOTAL			142.759.842,87		

6.2. Breve descripción de las obras más importantes

Orden	PPE	APB	Título
1	PBN1A2004E001	OB-GP-M-0387/2001	<p>MODIFICADO PROYECTO CONSTRUCTIVO DE LA AMPLIACIÓN DEL DIQUE DE ABRIGO ESTE</p> <p>Las obras de ampliación del Puerto de Barcelona dotarán al puerto de la capacidad suficiente para atraer nuevos tráficos y atender las demandas de su entorno económico e industrial. La ampliación del dique Este constituye una parte fundamental, pues permite albergar aguas protegidas para construir nuevos muelles. El proyecto consiste en la construcción de un dique en talud de 2000 m de longitud a partir de un dragado previo de 3 m, formado por bloques de hormigón en masa de 50 T que se apoyan, a partir de un dragado previo de 3 m, en sucesivas capas de escollera, con un espaldón de hormigón armado coronado a la cota +12,00.</p>
2	PBN1A2010E001	OB-GP-P-0389/2001	<p>MODIFICADO DIQUE DE ABRIGO SUR TRAMO III</p> <p>Los trabajos de ampliación comportan la construcción de diques de abrigo, con la finalidad de generar aguas abrigadas y ganar terreno al mar. La obra comprende la construcción de un dique en talud de una longitud de 1.126 m, que corresponde al tramo final del dique del Sur, con un trazado curvo, seguido de un tramo recto y de un martillo perpendicular a este último. Está compuesto por bloques de hormigón en masa de hasta 40 T en su manto exterior, que se apoyan en sucesivas capas de escollera y un espaldón de hormigón en masa, coronado a la cota +11,00.</p>

Orden	PPE	APB	Título
3	PBN1A2018E001	OB-GP-P-0463/2004	<p>MODIFICADO MEDIDAS CORRECTORAS EN LA LÍNEA DE COSTA FASE III D (CREACIÓN DE ZONA HÚMEDA)</p> <p>La Declaración de Impacto Ambiental (DIA) del Plan Director del Puerto de Barcelona contempla las actuaciones que deben emprenderse para compensar y corregir los impactos que las obras produzcan en el medio ambiente. Una de las medidas medioambientales adoptadas ha sido la creación de una playa en el margen derecho de la nueva desembocadura del río Llobregat, con una aportación total de arena de 3.500.000 m3. La zona interior de la nueva playa, en la zona comprendida entre el arranque del espigón y la mota de aguas altas del margen derecho de la nueva desembocadura del río Llobregat, se proyectará como zona húmeda, compensando así la pérdida de la laguna de la Podrida. Esta zona húmeda deberá contar con el correspondiente proyecto e incorporará las medidas necesarias para garantizar la conservación de los ecosistemas naturales y artificiales de la llanura de inundación del río.</p> <p>Las obras consisten en la creación de una zona húmeda sobre la nueva playa generada por el Puerto de Barcelona, también como parte de las medidas correctoras en la línea de costa. La geometría de la planta es triangular y se desarrolla en una línea de costa de unos 1.700 m y en una superficie de unas 50 ha. Se modelará el terreno con microtopografía, creando sistemas dunares y lagunares, canales de drenaje y realizando plantaciones de especies herbáceas, arbustivas y arbóreas, con el fin de recrear diferentes comunidades, proyectadas según las características hídricas del sustrato de cada zona.</p>
4	PBN1A4024E001	OB-GP-P-0566/2007	<p>PROYECTO MODIFICADO DE MOVIMIENTO DE PRECARGAS (ACTUACION 2). TERMINAL PRAT (PRECARGA MUELLE PRAT. FASE II)</p> <p>Como consecuencia de la rotura de la línea de atraque del muelle Prat, el Consejo de Administración de la Autoridad Portuaria de Barcelona acordó, entre otras medidas, implementar una serie de actuaciones a corto plazo, relacionadas éstas en el apartado segundo de los acuerdos alcanzados en el Consejo de Administración, sin perjuicio de otras actuaciones o medidas, alternativas o complementarias, que puedan plantearse. El objeto del proyecto es la planificación del movimiento terrestre de precargas, en el ámbito de los espacios asociados al muelle Prat.</p>
5	PBN1A3032A001	OB-GP-P-0578/2007	<p>MODIFICADO COLOCACIÓN DE GEODRENES EN MUELLE PRAT</p> <p>La colocación de los geodrenes en el muelle Prat es una operación previa e imprescindible para que el Movimiento de Precargas - Fase II del Muelle Prat tenga garantizado el drenaje y la consolidación de las explanadas correctamente.</p> <p>La operación de colocación de 1.200 Km. de geodrenes, de 15 m de profundidad media es una actuación previa al Movimiento de Precargas - Fase II para garantizar que el drenaje y consolidación de las explanadas sea el adecuado.</p>
6	PBN1C9026E001	OB-GP-M-0599/2007	<p>MODIFICADO AMPLIACIÓN DEL EDIFICIO DEL PUESTO DE INSPECCIÓN FRONTERIZA (PIF) EN EL PUERTO DE BARCELONA</p> <p>Las deficiencias del servicio actual, la entrada en servicio del short sea shipping y el previsible retraso de la entrada en servicio de la nueva terminal, aconsejan la modificación/remodelación del PIF actual. La obra no se limita a la mejora de las oficinas, sino que abarca también la ampliación de la zona operativa y las instalaciones frigoríficas. El propósito de este proyecto es ampliar las instalaciones del edificio del PIF, sito en la concesión de TCB, concretamente en el tinglado del muelle Sur, mediante la ejecución de 793 m² de superficie de techo construido y 200 m² de azotea, con las correspondientes instalaciones y servicios. Una vez ejecutadas las obras, el PIF dispondrá de una superficie final de techo construido de 2.060 m² y 345 m² de azotea.</p>
7	PBN1A4049E001	OB-GP-M-0602/2007	<p>MODIFICADO TRATAMIENTO DE TRASDÓS (COLUMNAS DE GRAVA). MUELLE PRAT. FASE II</p> <p>El 1 de enero de 2007, parte del Muelle Prat Fase I sufrió una importante avería, que afectó a unos 660 m del muro de muelle formado por 16 cajones, que se deslizaron hacia el interior de la dársena a distancias diversas, llegando el cajón más alejado a desplazarse unos 90 m.</p> <p>Dicho desplazamiento causó también la movilización de buena parte del material de relleno, que se dispersó por toda la dársena.</p> <p>La Autoridad Portuaria de Barcelona se planteó, desde el primer momento, una estrategia de actuación, basada en tres puntos fundamentales que debían llevarse a cabo, en la medida de lo posible, de forma simultánea:</p> <ol style="list-style-type: none"> 1. Análisis de las causas de la avería. 2. Terminación de las partes de la obra que han permanecido en pie, Fase II y Fase I (Cajones 1 a 9) en condiciones de seguridad y en el mínimo tiempo posible. 3. Rehabilitación de la parte averiada (cajones 10 a 25), en condiciones de seguridad y en el mínimo tiempo posible. <p>El objetivo que se pretende con las columnas de grava es garantizar que el material de relleno, situado tras el pedraplén de trasdós de los cajones del muelle Prat Fase II, tenga unos parámetros resistentes mínimos garantizados.</p>

Orden	PPE	APB	Título
8	PBN1C9002E001	OB-GP-P-0371/2001	<p>TORRE DE CONTROL PORTUARIA</p> <p>Varios son los condicionantes que han aconsejado la puesta en marcha de un centro portuario para el control del tráfico y la coordinación de los servicios al buque. En primer lugar, la creciente complejidad del tráfico portuario, debido a la suma de varios factores, como su crecimiento, la apertura de la segunda bocana –que supondrá disponer de dos canales de acceso al puerto- o las futuras obras de ampliación, que incrementarán significativamente la longitud de las líneas de atraque y las superficies de agua (zona I, fondeaderos, ...).</p> <p>En segundo lugar, el edificio que actualmente ocupan los prácticos, se encuentra en una situación precaria, que además se ve afectada con la segunda fase de ampliación del muelle Adosado y la nueva orientación de usos prevista para el mismo, lo que hace necesario la reubicación de este colectivo.</p> <p>La obra ha consistido en la construcción de la Torre de Control y Vigilancia del Puerto de Barcelona y de un edificio anexo para la ubicación de la Corporación de Prácticos y los marineros, incluyendo también la realización de un aparcamiento. La torre cuenta con 7 plantas y 45 m de altura. Las 3 últimas plantas se han dispuesto para los usos del control de la navegación portuaria. El edificio anexo se ha concebido con estructura de hormigón. En el proyecto se han contemplado las instalaciones necesarias para su buen funcionamiento.</p>
9	PBN1A9066E001	OB-GP-P-0465/2004	<p>REPOSICIÓN ALINEACIÓN MÓDULO 1 DEL MUELLE ADOSADO</p> <p>Como consecuencia de la utilización del Muelle Adosado para el tráfico de cruceros marítimos y para su adecuada explotación, es necesario eliminar un Ro-Ro existente para dar unidad a lo largo del muelle.</p> <p>Consiste en la demolición de la superestructura del Ro-Ro, extracción de las escolleras que lo contornean, el reflote de los dos cajones que lo conforman y su fondeo en el recinto portuario.</p>
10	PBN1A3020E001	OB-GP-P-0517/2005	<p>ATRAQUE PARA BUQUES DE GRANEL LÍQUIDO</p> <p>El aumento creciente de la manipulación de graneles líquidos en el Puerto y las previsiones de las futuras demandas, ha impulsado a la APB a plantearse la construcción de un nuevo atraque para este tipo de barcos.</p> <p>El atraque se ha previsto en la cara Este de la actual terminal de grandes líquidos, frente a la futura bocana Sur del Puerto de Barcelona.</p> <p>El atraque se ha diseñado a base cajones de hormigón armado, con un calado de 14 m.</p>
11	PBN1A9008E001	OB-GP-P-0520/2005	<p>OBRAS COMPLEMENTARIAS DEL 2º MODIFICADO DEL PROYECTO DE REMODELACIÓN DEL FARO DE MONTJUÏC</p> <p>La finalidad es la construcción de una carretera que comunique el Faro de Montjuïc con la vialidad urbana. La citada vía deberá diseñarse para la circulación de automóviles y autocares en ambos sentidos. Para ello, deberá disponer de dos carriles con una anchura de 3,5 m cada uno y, complementariamente, se estudiará la posibilidad de disponer de un arcén con acera para acceso peatonal.</p> <p>La pendiente máxima deseable del trazado se establece en el 12%. No obstante, en tramos concretos, podrá admitirse una pendiente de hasta el 14%.</p> <p>Actualmente, se ha ejecutado el proyecto de Remodelación del Faro de Montjuïc. Esta obra ha consistido en la rehabilitación y acondicionamiento de dicho edificio para adecuarlo a las nuevas necesidades de explotación.</p> <p>Complementariamente a dicha actuación se ha planteado la necesidad de mejorar su accesibilidad, teniendo en cuenta que actualmente la carretera de acceso presenta un trazado sinuoso, con pendientes muy significativas y que, adicionalmente, supone un cruce de vía de tren mediante paso a nivel sin barreras.</p>
12	PBN1B2052E001	OB-GP-P-0534/2006	<p>APARCAMIENTO TORRE DE CONTROL</p> <p>Al objeto de dotar a las instalaciones de la Torre de Control Portuaria y su edificio anexo de un entorno adecuado a las exigencias de estacionamiento de vehículos y accesibilidad, es necesario ordenar el recinto asignado con la creación de un aparcamiento y la urbanización correspondiente.</p> <p>Las actuaciones previstas en el proyecto son: la ejecución de un aparcamiento para 38 plazas, de dimensiones 2,5 m x 5 m por plaza, cubierto con marquesinas de estructura y chapa metálica, la ordenación de 2.925 m² que conforman la zona exterior, mediante pavimentación con aglomerado asfáltico de los viales interiores del recinto, el ajardinamiento básico del resto, alumbrado del conjunto y drenaje.</p>
13	PBN1B2001C001	OB-GP-P-0537/2006	<p>RELLENO, EXPLANADA Y PRECARGA PARA LA CONSOLIDACIÓN RELLENO MUELLE COSTA</p> <p>Actualmente, se está construyendo un nuevo frente de muelle situado en una alineación paralela al actual muelle de Costa, compuesto por cajones prefabricados de hormigón armado, en las dos zonas extremas de contacto con los muelles contiguos, muelle de Poniente Sur y muelle Contradique Norte. La solución consiste en un muro de hormigón sumergido. En la obra que se está ejecutando también se incluye el trasdós del muelle con una capa de material granular.</p> <p>El proyecto comprende el relleno general a la cota +2 del muelle que se ha creado entre la antigua y la nueva alineación del muelle de Costa, para formar una explanada. Con la finalidad de acortar el tiempo de consolidación del relleno, se precargará con tierras hasta la cota +6, con una duración media estimada de 4 meses. También se incluye la prolongación de un aliviadero situado en el extremo Sur del actual muelle y la de un colector de 800 mm. de diámetro, situado hacia la mitad del muelle.</p> <p>Durante el transcurso del relleno y la precarga se irán extrayendo los fangos y acopiándolos en zonas de explanada realizada hasta su desecación.</p>

Orden	PPE	APB	Título
14	PBN1B4017E001	OB-GP-P-0538/2006	<p>URBANIZACIÓN TERMINAL A</p> <p>El incremento del tráfico de grandes cruceros y la construcción de la nueva terminal marítima de cruceros A en el muelle Adosado, comportan un acondicionamiento de la infraestructura existente, en el ámbito de la nueva terminal A. Se trata de dotarla de una calidad espacial y urbana análoga a la de las otras terminales de cruceros. Comprende la urbanización de aproximadamente 300 m del muelle Adosado entre la Terminal B y la concesión del helipuerto, junto a la bocana Norte. La urbanización, de calidades similares a las utilizadas en el resto de terminales de cruceros del muelle Adosado, comprende la construcción de un paseo central y aceras, marquesina en zonas de espera, pavimentación y valla de delimitación de la poza. También se incluye la canalización de servicios, drenaje, iluminación, plantación, red de riego, mobiliario urbano y señalización.</p>
15	PBN1A3033E001	OB-GP-P-0550/2006	<p>TESTERO MUELLE CONTRADIQUE - ERGRANSA</p> <p>El testero del muelle del Contradique, de 240 m de longitud, está compuesto por dos tipos de estructuras diferentes. Un primer tramo de 114 m de longitud, colindante con el muelle del contradique Norte, está constituido por una estructura de bloques de hormigón, con una superestructura de hormigón ciclópeo. El resto del muelle, de 126 m de longitud, está compuesto por una estructura de cajones de hormigón armado. El objeto del proyecto es la definición de las obras de remodelación del tramo de muelle de bloques de hormigón, así como aquellas actuaciones necesarias para la correcta explotación del testero del muelle del contradique.</p>
16	PBN1A3028E001	OB-GP-P-0557/2006	<p>AMPLIACIÓN MUELLE SUR</p> <p>En la actualidad y con motivo de la reordenación de las terminales de contenedores del puerto, es preciso acometer un nuevo tramo de muelle Adosado de unos 600 m de longitud. También es necesaria la reubicación de los astilleros existentes en el área Puerto-Ciudad, así como la prolongación y ampliación de superficies del muelle Sur. Con motivo de la reordenación de las terminales de contenedores del puerto, es preciso acometer la prolongación y ampliación de superficies del muelle Sur. En el proyecto constructivo ya se han tenido en cuenta los condicionantes de explotación relacionados con el pantalan de la Compañía Logística de Hidrocarburos (CLH), que obliga a mantener permanentemente dos atraques operativos durante la ejecución del muelle. Estas cuestiones han provocado un incremento significativo del presupuesto de inversión respecto a las previsiones recogidas en el Plan vigente.</p>
17	PBN1B4000E001	OB-GP-P-0562/2007	<p>URBANIZACIÓN ÁLVAREZ DE LA CAMPA</p> <p>La reordenación de las terminales de contenedores del Puerto de Barcelona con la finalidad de optimizar los espacios portuarios comporta, entre otras actuaciones, la reurbanización de los accesos viarios al muelle Álvarez de la Campa. La obra consiste en la reurbanización de los accesos viarios al muelle Álvarez de la Campa, concretamente un lazo con dos alineaciones paralelas de unos 600 m de longitud, unidas por una alineación perpendicular de 150 m. Queda incluida en la misma obra la adaptación de las dos rotondas existentes, así como la de todos los ramales que concurren a éstas.</p>
18	PBN1A3031Z001	OB-GP-P-0563/2007	<p>INSTRUMENTACIÓN DE LOS CAJONES DEL MUELLE PRAT</p> <p>Como consecuencia de la rotura de una parte del muelle Prat durante su construcción, el Consejo de Administración de la Autoridad Portuaria de Barcelona, en sesión celebrada el 31 de enero del 2007 acordó, entre otras medidas, llevar a cabo una serie de actuaciones a corto plazo relacionadas con el apartado segundo de los acuerdos alcanzados por el Consejo de Administración, sin perjuicio de otras actuaciones o medidas, alternativas o complementarias, que pudieran plantearse. El objeto de los trabajos es la instrumentación y verificación de cada cajón que forma parte del muelle Prat Fase I para poder determinar las causas del incidente de la rotura del muelle Prat. Las actuaciones a llevar cabo requieren la instalación inmediata de un equipamiento técnico (cadenas de células) que proporcione datos en tiempo real.</p>
19	PBN1A4027Z001	OB-GP-P-0572/2007	<p>COLOCACIÓN DE GEODRENES EN MUELLE PRAT</p> <p>Como consecuencia de la rotura de una parte del Muelle Prat durante su construcción, el Consejo de Administración de la Autoridad Portuaria de Barcelona, en sesión celebrada el 31 de enero del 2007 acordó, entre otras medidas, llevar a cabo una serie de actuaciones a corto plazo relacionadas con el apartado segundo de los acuerdos alcanzados por el Consejo de Administración, sin perjuicio de otras actuaciones o medidas, alternativas o complementarias, que pudieran plantearse. La operación de colocación de 1.200 Km. de geodrenes, de 15 m de profundidad media, es una actuación previa al "Movimiento de Precargas, Fase II" para garantizar que el drenaje y consolidación de las explanadas sea el adecuado.</p>

Orden	PPE	APB	Título
20	PBN1E2001E001	OB-GP-P-0581/2007	<p>AMPLIACIÓN TERMINAL FERROVIARIA PRÍNCIPE DE ESPAÑA Y URBANIZACIÓN ARCÉN TRAMO VI</p> <p>Por necesidades de explotación, es necesario acometer la obra "Ampliación terminal ferroviaria Príncipe de España", de acuerdo con el escrito remitido por la Subdirección General de Explotación y Planificación Portuaria de la APB.</p> <p>Los trabajos a realizar consisten en la ejecución de tres actuaciones de carácter lineal emplazadas en el área posterior del muelle Príncipe de España.</p> <p>La primera de estas actuaciones es la implantación de un nuevo trazado ferroviario de carácter mixto a lo largo de una longitud de unos 800 m.</p> <p>La segunda reside en la adecuación de un vial auxiliar anejo a un tramo del trazado ferroviario actual, necesario para la correcta logística de carga y descarga de vehículos. El tramo en cuestión, de unos 450 metros, se ubica entre el acceso de "Autoterminal" y "Sal Costa".</p> <p>La tercera actuación se basa en la ejecución de un carril de unos 700 m de longitud, con capacidad para albergar colas de vehículos a lo largo del tramo VI, entre la rotonda en la cual se ubica el operador logístico Depósitos, Almacenes y Manipulaciones para la Exportación, S.A. (DAMEX) y la Puerta 29.</p>
21	PBN1A4046E001	OB-GP-P-0582/2007	<p>CAPA DRENANTE EXPLANADA , MUELLE PRAT. FASE II</p> <p>Como consecuencia de la rotura, durante su construcción de una parte del Muelle Prat, el Consejo de Administración de la Autoridad Portuaria de Barcelona en sesión celebrada el 31 de Enero de 2007 acordó, entre otras medidas, llevar a cabo una serie de actuaciones a corto plazo relacionadas éstas en el apartado segundo de los acuerdos alcanzados en el Consejo de Administración, sin perjuicio de otras actuaciones o medidas, alternativas o complementarias, que puedan plantearse.</p> <p>Una de las dificultades que se ha encontrado la APB para proceder a la consolidación de las explanadas del muelle Prat ha sido poder acceder a las mismas dada la escasa calidad y humedad de los materiales provenientes del dragado. Este proyecto consistirá en la aportación del material necesario para generar una explanada de trabajo donde se podrán extender geotextiles u otro tipo de materiales que permitan acceder con material drenante por donde circule la maquinaria pesada necesaria para la ejecución de la explanada, los drenes verticales y las precargas.</p>
22	PBN1A4047E001	OB-GP-P-0595/2007	<p>HABILITACIÓN DE OFICINAS</p> <p>El traslado del personal de la APB al edificio del World Trade Center Barcelona (WTCB) comporta la correspondiente remodelación de los espacios.</p> <p>Consiste en la habilitación de las oficinas de la APB en el edificio del WTCB, para acoger a su personal.</p>
23	PBN1h9006E001	OB-GP-P-0596/2007	<p>SUMINISTRO DE MATERIAL GRANULAR PROVENIENTE DEL RECICLADO DE LA CONSTRUCCIÓN</p> <p>Después de la avería del muelle Prat, acaecida el 1 de enero de 2007, el Puerto de Barcelona ha debido rehacer sus planes de ejecución, con la finalidad de poder entregar la terminal en el menor plazo posible. Uno de los proyectos que debe acometerse con la máxima celeridad es el de la creación de una capa drenante en la explanada del muelle Prat, que facilitará el acceso de maquinaria pesada, la realización de los drenes verticales y permitirá el drenaje horizontal durante el proceso de consolidación. Uno de los componentes previstos para la ejecución de la capa drenante es un material granular seleccionado y con una granulometría muy informe, que bien puede proceder del reciclado de materiales de la construcción.</p> <p>Consiste en el suministro de material granulado procedente del reciclado de la construcción para su utilización en diferentes obras de la terminal Prat.</p>
24	PBN1A3348E001	OB-GP-P-0598/2007	<p>REHABILITACIÓN DEL MUELLE PRAT</p> <p>Como consecuencia de la rotura que se produjo durante la construcción del muelle Prat, el Consejo de Administración de la Autoridad Portuaria de Barcelona, en sesión celebrada el 31 de enero del 2007 acordó, entre otras medidas, llevar a cabo una serie de actuaciones a corto plazo relacionadas con el apartado segundo de los acuerdos alcanzados en el Consejo de Administración, sin perjuicio de otras actuaciones o medidas, alternativas o complementarias, que pudieran plantearse.</p> <p>Este proyecto define la recuperación y/o demolición de los cajones afectados por la avería del muelle Prat y la rehabilitación del mismo.</p>
25	PBN1A3347G001	OB-GP-P-0600/2007	<p>COMPLEMENTARIO MUELLE TABLESTACAS EN MUELLE ÁLVAREZ DE LA CAMPA</p> <p>Actualmente, está finalizando la obra del muelle de tablestacas en el muelle Álvarez de la Campa. Ha consistido en la construcción de un muelle de 458 m de longitud y 12 m de calado, coronado a la cota +2,50 y formado por una pantalla de tablestacas tipo AZ-50.</p> <p>Durante las operaciones de dragado, a lo largo de todo el ámbito de actuación, se han detectado grandes bloques de hormigón, cadenas y restos de fábrica en el fondo marino que corresponden al antiguo muelle, que en su mayor parte se realizó con cajones indios, así como a las actividades desarrolladas en el mismo.</p> <p>Comprende la extracción de los bloques de hormigón y restos procedentes del antiguo muelle, mediante una gran grúa de celosía de 130 t y el dragado para obtener un calado de -14,70 m. en la zona de canal de acceso.</p>

Orden	PPE	APB	Título
26	PBN1A4048E001	OB-GP-P-E601/2007	<p>TRATAMIENTO DE TRASDÓS, REPOSICIÓN DE RELLENO Y CAPA DRENANTE, MUELLE PRAT. FASE I</p> <p>Después de la rotura que se produjo durante la construcción del muelle Prat, el Consejo de Administración de la Autoridad Portuaria de Barcelona acordó, entre otras medidas, llevar a cabo una serie de actuaciones a corto plazo relacionadas éstas en el apartado segundo de los acuerdos alcanzados en el Consejo de Administración, sin perjuicio de otras actuaciones o medidas, alternativas o complementarias, que pudieran plantearse. Esta obra consistirá en disminuir el empuje en el trasdós del muelle Prat Fase I no afectado por las averías. El proyecto incluirá la sustitución del material de relleno por otros de características geotécnicas más adecuadas.</p>
27	PBN1G2359F001	OB-GP-P-0604/2008	<p>SERVICIOS DE SEGUIMIENTO Y CONTROL AMBIENTAL DE LAS DIFERENTES OBRAS CONSTITUTIVAS DE LA TERMINAL DEL MUELLE PRAT</p> <p>Constituye una parte fundamental de las actuaciones que se llevan a cabo en la terminal muelle Prat en el plano medioambiental. Se trata de un trabajo relevante y singular, ya que en la obra concurre un volumen muy importante de dragados. El propósito es la prestación de servicios de asistencia a la dirección de obra para el seguimiento y control ambiental, en la ejecución de las obras correspondientes a la terminal del muelle Prat que dependen directamente de la Autoridad Portuaria de Barcelona, más concretamente las obras de rehabilitación del muelle Prat y todas aquellas obras relacionadas con la consolidación y habilitación del propio muelle y/o las explanadas y espacios adyacentes.</p>
28	PBN1G2360F001	OB-GP-P-0605/2008	<p>SERVICIOS DE ASISTENCIA TÉCNICA PARA LA DIRECCIÓN DE OBRA DE LAS DIFERENTES OBRAS CONSTITUTIVAS DE LA TERMINAL DEL MUELLE PRAT</p> <p>Con fecha de 28 de noviembre de 2007, el Consejo de Administración de la Autoridad Portuaria de Barcelona adjudicó a la UTE FERROVIAL CYES el concurso negociado del proyecto y obra de la "Rehabilitación del Muelle Prat". Las obras incluyen la realización del proyecto previo al inicio de las obras. La adjudicación fue notificada al contratista con fecha 14 de diciembre de 2007. La citada obra constituye la parte fundamental de las actuaciones a realizar en la terminal muelle Prat, especialmente las de carácter medioambiental. Se trata de la más relevante y singular, por concurrir dentro de ella un volumen muy importante de dragados. El objeto es la prestación de los servicios de asistencia técnica a la dirección de obra en lo que se refiere a los trabajos necesarios para la ejecución de la terminal del muelle Prat, en concreto las obras de rehabilitación del muelle Prat y todas aquellas obras relacionadas con la consolidación y habilitación del propio muelle y/o las explanadas y plataformas adyacentes.</p>
29	PBN1A4050E001	OB-GP-P-0606/2008	<p>MOVIMIENTO DE PRECARGAS (ACTUACIÓN 3) TERMINAL PRAT</p> <p>Como consecuencia de la rotura de una parte del muelle Prat durante su construcción, el Consejo de Administración de la Autoridad Portuaria de Barcelona, en sesión celebrada el 31 de enero del 2007 acordó, entre otras medidas, llevar a cabo una serie de actuaciones a corto plazo relacionadas éstas en el apartado segundo de los acuerdos alcanzados en el Consejo de Administración, sin perjuicio de otras actuaciones o medidas, alternativas o complementarias, que pudieran plantearse. El objeto es la tercera actuación de las obras necesarias para conseguir un grado de consolidación adecuado de los rellenos del muelle Prat. El proyecto contempla únicamente la colocación de las tierras de la precarga, no estando prevista su retirada. También se incluye el relleno de la zona de maniobra de los cajones 11 y 12 de la Fase II y el refuerzo de la mota Sur con todo uno de cantera.</p>
30	PBN1A4051E001	OB-GP-P-0607/2008	<p>MOVIMIENTO DE PRECARGAS (ACTUACIÓN 4) TERMINAL PRAT</p> <p>Como consecuencia de la rotura de una parte de la línea de atraque que se produjo durante la construcción del muelle Prat, el Consejo de Administración de la Autoridad Portuaria de Barcelona, en sesión celebrada el 31 de enero de 2007 acordó, entre otras medidas, llevar a cabo una serie de actuaciones a corto plazo relacionadas con el apartado segundo de los acuerdos alcanzados en dicha sesión, sin perjuicio de otras actuaciones o medidas, alternativas o complementarias, que pudieran plantearse. El objeto del proyecto es la definición de la cuarta actuación de las obras necesarias para conseguir un grado de consolidación adecuado de los rellenos del muelle Prat. Más en particular, se refiere a la explanada que corresponde a los cajones 1 a 7 de la Fase I. El proyecto contempla únicamente la colocación de las tierras de la precarga, no estando prevista su retirada.</p>
31	PBN1A4051E001	OB-GP-P-0608/2008	<p>MOVIMIENTO DE PRECARGAS (ACTUACIÓN 5) TERMINAL PRAT</p> <p>Como consecuencia de la rotura acaecida en una parte del Muelle Prat, el Consejo de Administración de la Autoridad Portuaria de Barcelona en sesión celebrada el 31 de enero del 2007 acordó, entre otras medidas, llevar a cabo una serie de actuaciones a corto plazo relacionadas éstas en el apartado segundo de los acuerdos alcanzados en dicha sesión, sin perjuicio de otras actuaciones o medidas, alternativas o complementarias, que pudieran plantearse. El objeto del proyecto es la definición de la quinta actuación de las obras necesarias para conseguir un grado de consolidación adecuado de los rellenos del muelle Prat. El proyecto contempla la retirada (carga, transporte, vertido y extendido) de las tierras de las precargas existentes. El material vertido y extendido se colocará en espacio cerrado al efecto ubicado al sur de la terminal Prat, pudiendo alcanzar la cota +6,50 o incluso mayor (hasta la +10,00) previos cálculos de estabilidad de las motas de cierre y situación de los rellenos que lo garanticen.</p>

Orden	PPE	APB	Título
32	PBN1A2042E001	OB-GP-P-0577/2007	<p>CAMPAÑA SONDEOS GEOTÉCNICOS EN EL MUELLE ADOSADO Y AMPLIACIÓN MUELLE SUR</p> <p>El Plan Director del Puerto de Barcelona se desarrolla en el marco del Plan Delta y en él se contemplan una serie de actuaciones en el ámbito espacial, como la construcción de los diques Este y Sur.</p> <p>Algunas de las actuaciones incluidas en el Plan Director son la construcción de un muelle adosado al dique Este, así como la prolongación del muelle Sur.</p> <p>Actualmente, la reordenación de las terminales de contenedores del puerto hacen necesario acometer un nuevo tramo de muelle adosado de unos 600 metros de longitud. También es preciso reubicar los astilleros existentes en el área de Puerto-Ciudad así como la prolongación y ampliación de superficies del muelle Sur.</p> <p>La Autoridad Portuaria de Barcelona ha planteado ejecutar una campaña de reconocimiento geotécnico, que es un paso necesario para la redacción de los distintos proyectos y que permite dimensionar correctamente la cimentación de las obras de contención (muelles) así como la estabilidad de los rellenos.</p> <p>Los trabajos consisten en una investigación exhaustiva de las características geotécnicas del subsuelo en los muelles Adosado y Sur para proyectar los nuevos muelles e instalar el futuro astillero de síntesis. Las obras se estructuran en varias fases:</p> <ol style="list-style-type: none"> 1.- Diseño, planificación y control de los trabajos de reconocimiento geotécnico (ensayos de campo y de laboratorio). 2.- Campaña geotécnica de caracterización de los suelos, con alcance aproximado al que figura en el presente documento. 3.- Interpretación de resultados. 4.- Trabajos de coordinación. 5.- Redacción de memorias parciales y final de los trabajos realizados. 6.- Elaboración de un GIS interactivo. 7.- Almacenaje y custodia de las muestras y testigos obtenidos.
33	PBN1A4054E001	OB-GP-P-0610/2008	<p>EXPLANADA EN ZONA POSTERIOR. TERMINAL PRAT</p> <p>Como consecuencia de la rotura, durante la construcción de una parte del muelle Prat, el Consejo de Administración de la Autoridad Portuaria de Barcelona, en sesión celebrada el 31 de enero del 2007 acordó, entre otras medidas, llevar a cabo una serie de actuaciones a corto plazo relacionadas éstas en el apartado segundo de los acuerdos alcanzados en el Consejo de Administración, sin perjuicio de otras actuaciones o medidas, alternativas o complementarias, que puedan plantearse.</p> <p>El objeto es la adecuación de la superficie posterior de la terminal Prat, con la finalidad de generar una explanada de categoría E-2 (según el criterio de las Recomendaciones de Obras Marítimas)</p>
34	PBN1A3033E002	OB-GP-P-0626/2008	<p>SUMINISTRO DE 310 UNIDADES DE PERFILES</p> <p>El concurso para la ejecución del proyecto "Remodelación del Testero Muelle Contradique Ergransa" se ha declarado desierto en dos ocasiones. La primera de ellas por la fuerte subida del coste del acero, desde la redacción del proyecto hasta la fase de licitación y la segunda por no disponerse en plazo de tablestacas análogas a las del proyecto aprobado. Ante la urgencia de disponer de las tablestacas para poder acometer lo antes posible la obra, se adjudica el suministro a la única empresa con capacidad para realizar la entrega del material en el tiempo y la forma adecuadas para la correcta ejecución de la obra.</p>



7 Líneas marítimas regulares

7.1. Armador/Consignatario

7.2. Áreas geográficas

Descripción de las áreas geográficas

7 Líneas marítimas regulares

7.1. Armador/Consignatario

Armador	Consignatario	Puertos
España		
FLOTA SUARDIAZ	VAPORES SUARDIAZ	Barcelona, Las Palmas, Tenerife, Lanzarote, Sagunto, Valencia, Tarragona
UNITED EUROP. CAR CARR	AGENCIA MARITIMA CONDEMINAS	Barcelona, Vigo, Sheermes, Zeebrugge, Southamton, Vigo, Málaga, Livorno, Pireo, Derince, Gemlik, Barcelona
ISCOMAR	CONTENEMAR BARCELONA, S.A.	Barcelona, Palma de Mallorca, Barcelona
CONTENEMAR	CONTENEMAR BARCELONA, S.A.	Barcelona, Tarragona, Valencia, Alicante, Las Palmas, Tenerife, Fuerteventura, S.Cruz Palma, Barcelona
NAVIERA PINILLOS S.A.	NAVIERA PINILLOS	Barcelona, Alicante, Castellón, Las Palmas, Arrecife, Tenerife, Santa Cruz de la Palma,
NISA "NAVIMPORT INTERN. S.A."	ISAMAR (IBESMAR-SAGEMAR)	Las Palmas, Santa Cruz de Tenerife, Algeciras, Valencia, Barcelona
CIA. TRASATLANTICA	AGUNSA EUROPA, S.A.	Las Palmas, Santa Cruz de Tenerife, Algeciras, Valencia, Barcelona
CIA. TRASMEDITERRANEA	CIA. TRASMEDITERRANEA	Barcelona, Maó
CIA. TRASMEDITERRANEA	CIA. TRASMEDITERRANEA	Barcelona, Ibiza
ISCOMAR	CIA. BARCELONESA DE CONSIG.	Barcelona, Palma
EUROLINEAS MARITIMAS	EUROLINEAS MARITIMAS	Barcelona, Palma
CIA. TRASMEDITERRANEA	CIA. TRASMEDITERRANEA	Barcelona, Canarias, Tanger
CIA. TRASMEDITERRANEA	CIA. TRASMEDITERRANEA	Barcelona, Palma
CIA. TRASMEDITERRANEA	CIA. TRASMEDITERRANEA	Barcelona, Algeciras, Las Palmas
CIA. TRASMEDITERRANEA	CIA. TRASMEDITERRANEA	Barcelona, Mahón
EUROLINEAS MARITIMAS	EUROLINEAS MARITIMAS	Barcelona, Mahón
EUROLINEAS MARITIMAS	EUROLINEAS MARITIMAS	Barcelona, Ciutadella
EUROLINEAS MARITIMAS	EUROLINEAS MARITIMAS	Barcelona, Alcudia
EUROLINEAS MARITIMAS	EUROLINEAS MARITIMAS	Barcelona, Sant Antoni
EUROLINEAS MARITIMAS	EUROLINEAS MARITIMAS	Barcelona, Ibiza
CIA. TRASMEDITERRANEA	CIA. TRASMEDITERRANEA	Barcelona, Palma
CIA. TRASMEDITERRANEA	CIA. TRASMEDITERRANEA	Barcelona, Ibiza
ISCOMAR	CONTENEMAR BARCELONA, S.A.	Barcelona, Mahón
ISCOMAR	CONTENEMAR BARCELONA, S.A.	Barcelona, Ibiza
ISCOMAR	CONTENEMAR BARCELONA, S.A.	Barcelona, Mahón, Palma
FLOTA SUARDIAZ	VAPORES SUARDIAZ MEDITERRANEO	Barcelona, Palma, Mahón
CIA. TRASMEDITERRANEA	CIA. TRASMEDITERRANEA	Barcelona, Livorno
ISCOMAR	CONTENEMAR BARCELONA, S.A.	Barcelona, Ibiza, Barcelona
ALISEAMAR	EUROPEA DE CONSIGNACIONES, S.A.	Barcelona, Valencia, Algeciras, Las Palmas, Tenerife, Barcelona
Italia/Francia (Mediterráneo)		
CMA - CGM	CMA CGM IBERICA, S.A.	Shanghai, Ningbo, Shekou, Hong Kong, Singapore, Port Kelang, Napoles, Genova, Fos, Barcelona, Valencia, Shanghai
HAPAG-LLOYD, AG.	HAPAG-LLOYD SPAIN, S.L.	Barcelona, Port Everglades, Miami, Veracruz, Altamira, Houston, New Orleans, San Juan de P. Rico, Miami, Goia Tauro, Livorno, Genova
NAVIBULGARE/Navig. Mrtme Bulgara.	AG.MARITIMA SEA SPAIN	Barcelona, Marsella, Genova, Istanbul, Izmir, Beyrut, Ambarli, Mersin
MALAYSIAN INTER.SHIP.CORP.		Barcelona, Fos, Damietta, Port Said, Singapur, Sanghai, Hong Kong, Busan, Ningbo, Shekou
ORIENT OVERSEAS CONT. LINETRANSITAINER, S.A.		Barcelona, Fos, Damietta, Port Said, Singapur, Sanghai, Hong Kong, Busan, Ningbo, Shekou
HAPAG-LLOYD, AG.	HAPAG- LLOYD SPAIN, S.L.	Barcelona, Fos, Damietta, Port Said, Singapur, Sanghai, Hong Kong, Busan, Ningbo, Shekou
NIPPON YUSEN KAISHA	COMBALIA SAGRERA	Barcelona, Fos, Damietta, Port Said, Singapur, Sanghai, Hong Kong, Busan, Ningbo, Shekou
ZIM INTEGRATED SHIPPING SERVICE	A. PEREZ Y CIA	Barcelona, Felixstowe, Rotterdam, Lagos, Tema, Abidjan, Haifa, Pireo, Genova, Livorno, Napoles, Fos, Valencia, New York, Savannah, Los Angeles, Kingston, Halifax, Taranto, Jeddah, Port Kelang, Penggarang, Haohsiung, Xiamen, Hong Kong, Lagos, Tema, Takoradi, Abidjan
CMA - CGM	CMA CGM INERICA, S.A.	Barcelona, Fos, Damietta, Jeddah, Port Kelang, Singapur, Chiwan, Shanghai, Ningbo, Hong Kong
A.P.L.	AMERICAN PRESIDENT LINES, LTD	Barcelona, Fos, Damietta, Jeddah, Port Kelang, Singapur, Chiwan, Shanghai, Ningbo, Hong Kong
MITSUI OSK LINE	TRANSCOMA	Barcelona, Fos, Damietta, Jeddah, Port Kelang, Singapur, Chiwan, Shanghai, Ningbo, Hong Kong
HYUNDAI MARINE MERCHANT	MARITIMA DAVILA BARCELONA, S.A.	Barcelona, Fos, Damietta, Jeddah, Port Kelang, Singapur, Chiwan, Shanghai, Ningbo, Hong Kong
CONTENEMAR	CONTENEMAR BARCELONA, S.A.	Barcelona, Marsella, Valencia, Casablanca, Barcelona
CNAM GROUP SPA	TRANSCOMA	Barcelona, Argel, Oran, Marsella,

Armador	Consignatario	Puertos
UNITED EUROP. CAR CARR	AGENCIA MARITIMA CONDEMINAS	Barcelona, Vigo, Sheermes, Zeebrugge, Southamton, Vigo, Málaga, Livorno, Pireo, Derince, Gemlik, Barcelona
CMA - CGM	CMA CGM IBERICA, S.A.	Barcelona, Fos, Genova, Marsaxlokk, Damietta, Port Kelang, Hong Kong, Pusan, Quindao, Shanghai, Ningbo, Hong Kong, Chiwan, Port Kelang
ISCOMAR	CONTENEMAR BARCELONA, S.A.	Barcelona, Valencia, Marsella, Oran, Argel, Barcelona
MAERSK LINE A.P. MOLLER	INTRAMEDITERRANEO	Barcelona, Fos, Algeciras, Valencia, Alicante, Fos Sur Mer, Livorno, Genova, Goia Tauro, Suez, Salalah, Jebel Ali, Tanjung Pelapas, Hong Kong, Kaohsiung, Xiamen, Ningbo, Shanghai, Yantian, Yokohama, Nagoya, Shimizu
HAPAG-LLOYD, AG.	HAPAG-LLOYD SPAIN, S.L.	Barcelona, Valencia, Cartagena, Manzanillo, Long Beach, Oakland, Vancouver, Portland, Manzanillo, Puerto Quetzal, Caucedo, Goia Tauro, Livorno, Genova, Fos, Barcelona
NEPTUNE SHIPPING AGENCIES	NEPTUNE BARCELONA	Barcelona, Koper, El Pireo, Derince, Yenikoy, Borusan, Izmir, Livorno, Marsella, Valencia, Argel, Casablanca
FAST LINE c/o DEMLINE MANAG.	UNIVERSAL MARITIMA	Barcelona, Castellon, Marsella, Limassol, Alexandria, Port Said, Beirut, Lattakia
UNITED ARAB SHIPPING COMPANY	ROCA NEPTUNE, S.A.	Barcelona, Valencia, New York City, Norfolk, Savannah, Valencia, Genova, Gioia Tauro, Suez, Aqaba, Jeddah, Khorfakkan, Karachi, Mundra, Nava Sheva, Jebel Ali, Jeddah, Suez, Dekhezla, Gioia Tauro, La Spezia, Fos Sur Mer
BORCHARD LINES LTD.	MARMEDSA	Barcelona, Marsella, Genova, Salerno, Ashdod, Haifa, Alexandria, Limassol, Pireo, Estambul, Izmir
EVERGREEN LINE	EVERGREEN SHIPPING SPAIN, S.L.	Taranto, Sued, Colombo, Tanjung Pelepas, Yantian, Hong Kong, Kaohsiung, Ningbo, Shanghai, Osaka, Tokyo, Barcelona
ITALIA MARITIMA	GLOBAL CONTAINER SERVICE	Taranto, Sued, Colombo, Tanjung Pelepas, Yantian, Hong Kong, Kaohsiung, Ningbo, Shanghai, Osaka, Tokyo, Barcelona
COMANAV	SAMUEL M. BULL, S.A.	Casablanca, La Spezia, Barcelona, Casablanca.
NAVALE DELMAS	MACANDREWS S.A.	Barcelona, Marsella, Dakar, Conakry, Abibjan, Tema, Tincan/Lagos
HAMBURG SUD	BERGE MARITIMA, S.A.	Las Palmas, Barcelona, Genova, Livorno, Fos, Valencia, Rio de Janeiro, Santos, Paranagua, Buenos Aires, Montevideo, Rio Grande, San Francisco do Sul, Salvador
ZIM INTEGRATED SHIPPING SERVICE	A. PEREZ Y CIA	Las Palmas, Barcelona, Genova, Livorno, Fos, Valencia, Rio de Janeiro, Santos, Paranagua, Buenos Aires, Montevideo, Rio Grande, San Francisco do Sul, Salvador
CIA LIBRA DE NAVEGAÇÃO	UNIVERSAL MARITIMA	Las Palmas, Barcelona, Genova, Livorno, Fos, Valencia, Rio de Janeiro, Santos, Paranagua, Buenos Aires, Montevideo, Rio Grande, San Francisco do Sul, Salvador
IGNAZIO MESSINA AND CO., SPA	WECO AGENCIA MARÍTIMA	Napoles, Genova, Marsella, Sete, Barcelona, Castellon, Dakar, Conakry, Abidjan, Douala, Takoradi, Lagos, San Pedro
MEDEX CONT. SERVICE LTD.	INTRAMEDITERRANEO	Barcelona, Valencia, Goia Tauro, Tunes, Malta
K LINE	BERGE MARITIMA, S.A.	Ashdod, Livorno, Barcelona, Zeebrugge, Southampton, Altamira, Veracruz, Galveston, Jacksonville, Baltimore, Newark
K LINE	A.M. CONDEMINAS	Ashdod, Livorno, Barcelona, Zeebrugge, Southampton, Altamira, Veracruz, Galveston, Jacksonville, Baltimore, Newark
TRANSPORTS SAM	TRANSITAINER, S.A.	Vado Ligure, Valencia, Barranquilla, Turbo, Moin, Rio Haina, Lisboa, Barcelona, Vado Ligure
WALLENUS WILHEMSEN	AG. MARITIMA ESPAÑOLA EVGE	Bremerhaven, Southampton, Antwerp, Barcelona, Baltimore, Charleston, Beaumont, Napoli, Haifa, Izmir, Burgas, Aqaba, Jeddah, Port Qabas, Abu Dhabi, Dubai, Bahrain, Doha, Damman, Kuwait
LD LINES (LOUIS DREYFUS L.)	EUROPEA DE CONSIGNACIONES, S.A.	Barcelona, Marsella, Argel
NISA "NAVIMPORT INTERN. S.A."	IBESMAR-SAGEMAR, S.A.	Barcelona, Valencia, Argel, Oran, Marsella, Barcelona
NIPPON YUSEN KAISHA	CIAL COMBALIA SAGRERA	Nagoya, Singapur, Laem Chabang, Nhava Sheva, Pireo, Goia Tauro, Savona, Livorno, Barcelona, Argel, Gibraltar, Bristol, Bremerhaven, Zeebrugge, Amberes, Southampton, Savona, Jeddah, Abu Dhabi, Dubai, Qatar, Kuwait, Nagoya

Armador	Consignatario	Puertos
MEDITERRANEAN SHIPP. CO	MEDITERRANEAN SHIPP. CO.	Barcelona, Valencia, Bejaia, Oran, Tunis, Misurata, Trípoli, Pireus, Thessaloniki, Beirut, Mersin, Pireo, Beirut, Mersin, Istambul, Izmir, Gemlik, Thessaloniki, Jeddah, Jebel Ali, Dubai, Singapur, Chiwan, Hong Kong, Shanghai, Qinhuangdao, Busan, Ningbo, Goia Tauro, Napoles, La Spezia, Fos, Brasil, Santos, Buenos Aires, Itajai, Montevideo, Vitoria, Rio Grande, Rio Janeiro, Salvador Bahia, Port Everglades (Fl.), Freeport (Grand Bahama), Veracruz, Altamira, Houston, Savannah, Boston, New York, Baltimore, Norfolk, Las Palmas, Dakar, Capetown, Port Elisabeth, Durban
SHIPPING INDIA CORP. LTD	A.M. CONDEMINAS	Colombo, Nhava Sheva, Suez, Port Said, Barcelona, Felixstowe, Hamburgo, Rotterdam, Genova, Colombo
YANG MING LINE	CATALANA DEL MAR, S.A.	Colombo, Nhava Sheva, Suez, Port Said, Barcelona, Felixstowe, Hamburgo, Rotterdam, Genova, Colombo
K LINE	BERGE MARITIMA, S.A.	Colombo, Nhava Sheva, Suez, Port Said, Barcelona, Felixstowe, Hamburgo, Rotterdam, Genova, Colombo
MALAYSIAN INTER.SHIP.CORP.	MILS-MEDITERRANEAN INT. LOGIT.	Colombo, Nhava Sheva, Suez, Port Said, Barcelona, Felixstowe, Hamburgo, Rotterdam, Genova, Colombo
INT. MAR. TRANSPORT S.I.U.S DI NAVIGACIONE	VAPORES SUARDIAZ MEDITERRANEO AGENCIA MARITIMA CONDEMINAS	Barcelona, Valencia, Casablanca, Genova, Barcelona Barcelona, Valencia, Casablanca, Genova, Barcelona
CCNI CIA. CHILENA DE NAV. INTERN	AGUNSA EUROPA, S.A.	Livorno, Genova, Barcelona, Valencia, San Juan, La Guaira, Puerto Cabello, Cartagena, Guayaquil, Callao, Iquique, San Antonio, Christobal Outports
CSAV SHIPPING	CSAV AGENCIA MARITIMA	Livorno, Genova, Barcelona, Valencia, San Juan, La Guaira, Puerto Cabello, Cartagena, Guayaquil, Callao, Iquique, San Antonio, Christobal Outports
TURKON CONTAINER	MARITIMA DAVILA, S.A.	Barcelona, Marsella, Genova, Istambul, Gemlik, Istambul, Izmir, Barcelona, Felixstowe, Hamburgo, Antwerpen
MARUBA	MARMEDSA	Barcelona, Vitoria, Rio de Janeiro, Santos, Salvador, Pecem, Sao Francisco do Sul, Paranagua, Rio Grande, Buenos Aires, Montevideo, Valencia, Genova, Livorno
COSTA CONTAINER LINE	TRANSITAINER, S.A.	Barcelona, Vitoria, Rio de Janeiro, Santos, Salvador, Pecem, Sao Francisco do Sul, Paranagua, Rio Grande, Buenos Aires, Montevideo, Valencia, Genova, Livorno
GRIMALDI GROUP NAPOLI	GRIMALDI LOGISTICA ESPAÑA	Barcelona, Valencia, Marsaxlokk, Pireo, Limassol, Ashood, Gemlik, Savona, Salerno, Livorno, Barcelona
CHINA SHIPPING CONTAINER LINES	CHINA SHIPPING (SPAIN) AGENCY	Shanghai, Ningbo, Yantian, Hong Kong, Chiwan, Port Kelang, Damietta, Ashdod, Haifa, Napoles, Genova, Barcelona, Valencia, Valencia, Halifax, Norfolk, New York, Savannah, Miami, Los Angeles, Shanghai
ISLAMIC REPUBLIC OF IRAN (IRISL)	A.M. SEA SPAIN, S.A.	Shanghai, Ningbo, Yantian, Hong Kong, Chiwan, Port Kelang, Damietta, Ashdod, Haifa, Napoles, Genova, Barcelona, Valencia, Valencia, Halifax, Norfolk, New York, Savannah, Miami, Los Angeles, Shanghai
MARFRET MARSEILLE	AG. MARITIMA ESPAÑOLA EVGE	Algeciras, Valencia, Sete, Genova, Livorno, Barcelona, Algeciras, Fort de France, Base Terre, Ponte à Pitre, San Juan, Rio Haina, Manzanillo, Cartagena, Puerto Cabello, La Guaira
CMA - CGM	CMA - CGM IBERICA, S.A.	Algeciras, Valencia, Sete, Genova, Livorno, Barcelona, Algeciras, Fort de France, Base Terre, Ponte à Pitre, San Juan, Rio Haina, Manzanillo, Cartagena, Puerto Cabello, La Guaira
ILVA S.P.A.	AMP SHIPPING SYSTEMS, S.L.	Thessaloniki, Taranto, Genova, Savona, Porto Nogaro, Barcelona
ILVA S.P.A.	INTRAMEDITERRANEO	Thessaloniki, Taranto, Genova, Savona, Porto Nogaro, Barcelona
CMA - CGM	CMA-CGM IBERICA, S.A.	Barcelona, Marsella, Argel, Oran, Bejaia, Skikda, Annaba, Rades
EMES LINE SHIPPING	CONSIGMAR	Barcelona, Castellón, Valencia, La Spezia, Thessaloniki, Marport, Izmir, Istambul, Haydarpara
MELFI MARINE CORP. S.A.	PEREZ Y CIA.	Barcelona, Valencia, Napoles, Genova, Livorno, Habana, Halifax
UNITED FEEDER SERVICE	MARMEDSA	Barcelona, Valletta, Marsaxlokk, Alexandria, Ashood, Haifa, Valencia, Barcelona
HANJIN SHIPPING CO LTD	HANJIN SPAIN, S.A.	Barcelona, Port Said, Port Kelang, Hong Kong, Kaohsiung, Shanghai, Ningbo, Singapur, Port Said, Napoli, La Spezia, Barcelona
GRANDI NAVI VELOCI, S.P.A.	AG. MARITIMA CONDEMINAS	Genova, Barcelona, Genova
ATLANTICA SPA DI NAVIGAZIONE	CIA. TRASMEDITERRANEA	Barcelona, Civitavecchia
CIA. TRASMEDITERRANEA	CIA. TRASMEDITERRANEA	Barcelona, Livorno

Mediterráneo Or./Mar Negro/Caspio/Próx.Oriente

Armador	Consignatario	Puertos
NAVIBULGARE/Navig. Mrtme Bulgara.	AG.MARITIMA SEA SPAIN	Barcelona, Marsella, Genova, Istanbul, Izmir, Beirut, Ambarli, Mersin
MALAYSIAN INTER.SHIP.CORP.	DEEP SEA SHIPPING SL.	Barcelona, Fos, Damietta, Port Said, Singapur, Shanghai, Hong Kong, Busan, Ningbo, Shekou
ORIENT OVERSEAS CONT. LINE	TRANSITARINER, S.A.	Barcelona, Fos, Damietta, Port Said, Singapur, Shanghai, Hong Kong, Busan, Ningbo, Shekou
HAPAG-LLOYD, AG.	HAPAG- LLOYD SPAIN, S.L.	Barcelona, Fos, Damietta, Port Said, Singapur, Shanghai, Hong Kong, Busan, Ningbo, Shekou
NIPPON YUSEN KAISHA	COMBALIA SAGRERA	Barcelona, Fos, Damietta, Port Said, Singapur, Shanghai, Hong Kong, Busan, Ningbo, Shekou
ZIM INTEGRATED SHIPPING SERVICE	A. PEREZ Y CIA	Barcelona, Felixstowe, Rotterdam, Lagos, Tema, Abidjan, Haifa, Pireo, Genova, Livorno, Napoles, Fos, Valencia, New York, Savannah, Los Angeles, Kingston, Halifax, Taranto, Jeddah, Port Kelang, Penggarang, Haohsiung, Xiamen, Hong Kong, Lagos, Tema, Takoradi, Abdijan
CMA - CGM	CMA CGM INERICA, S.A.	Barcelona, Fos, Damietta, Jeddah, Port Kelang, Singapur, Chiwan, Shanghai, Ningbo, Hong Kong
A.P.L.	AMERICAN PRESIDENT LINES, LTD	Barcelona, Fos, Damietta, Jeddah, Port Kelang, Singapur, Chiwan, Shanghai, Ningbo, Hong Kong
MITSUMI OSK LINE	TRANSCOMA	Barcelona, Fos, Damietta, Jeddah, Port Kelang, Singapur, Chiwan, Shanghai, Ningbo, Hong Kong
HYUNDAI MARINE MERCHANT	MARITIMA DAVILA BARCELONA, S.A.	Barcelona, Fos, Damietta, Jeddah, Port Kelang, Singapur, Chiwan, Shanghai, Ningbo, Hong Kong
UNITED EUROP. CAR CARR	AGENCIA MARITIMA CONDEMINAS	Barcelona, Vigo, Sheermes, Zeebrugge, Southampton, Vigo, Málaga, Livorno, Pireo, Derince, Gemlik, Barcelona
CMA - CGM	CMA CGM IBERICA, S.A.	Barcelona, Fos, Genova, Marsaxlokk, Damietta, Port Kelang, Hong Kong, Pusan, Quindao, Shanghai, Ningbo, Hong Kong, Chiwan, Port Kelang
NEPTUNE SHIPPING AGENCIES	NEPTUNE BARCELONA	Barcelona, Koper, El Pireo, Derince, Yenikoy, Borusan, Izmir, Livorno, Marsella, Valencia, Argel, Casablanca
UNITED ARAB SHIPPING COMPANY	ROCA NEPTUNE, S.A.	Barcelona, Valencia, New York City, Norfolk, Savannah, Valencia, Genova, Gioia Tauro, Suez, Aqaba, Jeddah, Khorfakkan, Karachi, Mundra, Nava Sheva, Jebel Ali, Jeddah, Suez, Dekhezla, Gioia Tauro, La Spezia, Fos Sur Mer
BORCHARD LINES LTD.	MARMEDSA	Barcelona, Marsella, Genova, Salerno, Ashdod, Haifa, Alexandria, Limassol, Pireo, Estambul, Izmir
MEDEX CONT. SERVICE LTD.	INTRAMEDITERRANEO	Barcelona, Valencia, Gioia Tauro, Tunes, Malta
K LINE	BERGE MARITIMA, S.A.	Ashdod, Livorno, Barcelona, Zeebrugge, Southampton, Altamira, Veracruz, Galveston, Jacksonville, Baltimore, Newark
K LINE	A.M. CONDEMINAS	Ashdod, Livorno, Barcelona, Zeebrugge, Southampton, Altamira, Veracruz, Galveston, Jacksonville, Baltimore, Newark
WALLENUS WILHEMSEN	AG. MARITIMA ESPAÑOLA EVGE	Bremerhaven, Southampton, Antwerp, Barcelona, Baltimore, Charleston, Beaumont, Napoli, Haifa, Izmir, Burgas, Aqaba, Jeddah, Port Qabas, Abu Dhabi, Dubai, Bahrain, Doha, Damman, Kuwait
EUKOR CAR CARRIERS INC.	BERGE MARITIMA, S.A.	Bremerhaven, Southampton, Antwerp, Barcelona, Baltimore, Charleston, Beaumont, Napoli, Haifa, Izmir, Burgas, Aqaba, Jeddah, Port Qabas, Abu Dhabi, Dubai, Bahrain, Doha, Damman, Kuwait
MITSUMI OSK LINE	TRANSCOMA	Barcelona, Valencia, Argel, Lisboa, Setubal, Santander, Amberes, Rotterdam, Bremerhaven, Bristol, Pireo, Livorno, Jeddah, Singapur, Yokohama, Toyohashi, Kobe, Hiroshima, Nakanoseki, Nagoya, Yokkaichi
MITSUMI OSK LINE	TRANSCOMA	Derince, Barcelona, Argel, Santander, Dublin, Zeebrugge, Amsterdam, Rotterdam, Newcastle, Southampton, Le Havre, Vigo, Tarragona, Barcelona, Livorno, Pireo, Derince
NIPPON YUSEN KAISHA	CIAL COMBALIA SAGRERA	Nagoya, Singapur, Laem Chabang, Nhava Sheva, Pireo, Gioia Tauro, Savona, Livorno, Barcelona, Argel, Gibraltar, Bristol, Bremerhaven, Zeebrugge, Amberes, Southampton, Savona, Jeddah, Abu Dhabi, Dubai, Qatar, Kuwait, Nagoya

Armador	Consignatario	Puertos
MEDITERRANEAN SHIPP. CO	MEDITERRANEAN SHIPP. CO.	Barcelona, Valencia, Bejaia, Oran, Tunis, Misurata, Trípoli, Pireus, Thessaloniki, Beirut, Mersin, Pireo, Beirut, Mersin, Istambul, Izmir, Gemlik, Thessaloniki, Jeddah, Jebel Ali, Dubai, Singapur, Chiwan, Hong Kong, Shanghai, Qinhuangdao, Busan, Ningbo, Goia Tauro, Napoles, La Spezia, Fos, Brasil, Santos, Buenos Aires, Itajai, Montevideo, Vitoria, Rio Grande, Rio Janeiro, Salvador Bahia, Port Everglades (Fl.), Freeport (Grand Bahama), Veracruz, Altamira, Houston, Savannah, Boston, New York, Baltimore, Norfolk, Las Palmas, Dakar, Capetown, Port Elisabeth, Durban
SHIPPING INDIA CORP. LTD	A.M. CONDEMINAS	Colombo, Nhava Sheva, Suez, Port Said, Barcelona, Felixstowe, Hamburgo, Rotterdam, Genova, Colombo
YANG MING LINE	CATALANA DEL MAR, S.A.	Colombo, Nhava Sheva, Suez, Port Said, Barcelona, Felixstowe, Hamburgo, Rotterdam, Genova, Colombo
K LINE	BERGE MARITIMA, S.A.	Colombo, Nhava Sheva, Suez, Port Said, Barcelona, Felixstowe, Hamburgo, Rotterdam, Genova, Colombo
MALAYSIAN INTER.SHIP.CORP.	MILS-MEDITERRANEAN INT. LOGIT.	Colombo, Nhava Sheva, Suez, Port Said, Barcelona, Felixstowe, Hamburgo, Rotterdam, Genova, Colombo
TURKON CONTAINER	MARITIMA DAVILA, S.A.	Barcelona, Marsella, Genova, Istambul, Gemlik, Istambul, Izmir, Barcelona, Felixstowe, Hamburgo, Antwerpen
GRIMALDI GROUP NAPOLI	GRIMALDI LOGISTICA ESPAÑA	Barcelona, Valencia, Marsaxlokk, Pireo, Limassol, Ashood, Gemlik, Savona, Salerno, Livorno, Barcelona
CHINA SHIPPING CONTAINER LINES	CHINA SHIPPING (SPAIN) AGENCY	Shanghai, Ningbo, Yantian, Hong Kong, Chiwan, Port Kelang, Damietta, Ashdod, Haifa, Napoles, Genova, Barcelona, Valencia, Valencia, Halifax, Norfolk, New York, Savannah, Miami, Los Angeles, Shanghai
ISLAMIC REPUBLIC OF IRAN (IRISL)	A.M. SEA SPAIN, S.A.	Shanghai, Ningbo, Yantian, Hong Kong, Chiwan, Port Kelang, Damietta, Ashdod, Haifa, Napoles, Genova, Barcelona, Valencia, Valencia, Halifax, Norfolk, New York, Savannah, Miami, Los Angeles, Shanghai
ILVA S.P.A.	AMP SHIPPING SYSTEMS, S.L.	Thessaloniki, Taranto, Genova, Savona, Porto Nogaro, Barcelona
ILVA S.P.A.	INTRAMEDITERRANEO	Thessaloniki, Taranto, Genova, Savona, Porto Nogaro, Barcelona
EMES LINE SHIPPING	CONSIGMAR	Barcelona, Castellón, Valencia, La Spezia, Thessaloniki, Marport, Izmir, Istambul, Haydarpasa
UNITED FEEDER SERVICE	MARMEDSA	Barcelona, Valletta, Marsaxlokk, Alexandria, Ashood, Haifa, Valencia, Barcelona
HANJIN SHIPPING CO LTD	HANJIN SPAIN, S.A.	Barcelona, Port Said, Port Kelang, Hong Kong, Kaohsiung, Shanghai, Ningbo, Singapur, Port Said, Napoli, La Spezia, Barcelona
ISLAMIC REPUBLIC OF IRAN (IRISL)	A.M. SEA SPAIN, S.A.	Barcelona, Malta, Bandar Abbas, Dubai, Karachi, Nhava Sheva
EMES LINE SHIPPING	CONSIGMAR	Barcelona, Oran, Argel, Haydarpasa, Izmir, Valencia, Castellón
EMES LINE SHIPPING	CONSIGMAR	Barcelona, Túnez, Pireo, Alexandria, Haydarpasa, Izmir, Valencia, Castellón, Barcelona
Norteamérica (EUA) Atlántico		
HAPAG-LLOYD, AG.	HAPAG LLOYD SPAIN	Barcelona, Port Everglades, Miami, Veracruz, Altamira, Houston, New Orleans, San Juan de P. Rico, Miami, Goia Tauro, Livorno, Genova
ZIM INTEGRATED SHIPPING SERVICE	A. PEREZ Y CIA	Barcelona, Felixstowe, Rotterdam, Lagos, Tema, Abidjan, Haifa, Pireo, Genova, Livorno, Napoles, Fos, Valencia, New York, Savannah, Los Angeles, Kingston, Halifax, Taranto, Jeddah, Port Kelang, Penggarang, Haohsiung, Xiamen, Hong Kong, Lagos, Tema, Takoradi, Abidjan
FAST LINE c/o DEMLINE MANAG.	UNIVERSAL MARITIMA	Barcelona, Castellón, Marsella, Limassol, Alexandria, Port Said, Beirut, Lattakia
UNITED ARAB SHIPPING COMPANY	ROCA NEPTUNE, S.A.	Barcelona, Valencia, New York City, Norfolk, Savannah, Valencia, Genova, Gioia Tauro, Suez, Aqaba, Jeddah, Khorfakkan, Karachi, Mundra, Nava Sheva, Jebel Ali, Jeddah, Suez, Dekhezla, Gioia Tauro, La Spezia, Fos Sur Mer
HANJIN SHIPPING CO LTD	HANJIN SPAIN, S.A.	Barcelona, Valencia, New York, Norfolk, Savannah
K LINE	BERGE MARITIMA, S.A.	Ashdod, Livorno, Barcelona, Zeebrugge, Southampton, Altamira, Veracruz, Galveston, Jacksonville, Baltimore, Newark
K LINE	A.M. CONDEMINAS	Ashdod, Livorno, Barcelona, Zeebrugge, Southampton, Altamira, Veracruz, Galveston, Jacksonville, Baltimore, Newark

Armador	Consignatario	Puertos
WALLENIUS WILHEMSEN	AG. MARITIMA ESPAÑOLA EVGE	Bremerhaven, Southampton, Antwerp, Barcelona, Baltimore, Charleston, Beaumont, Napoli, Haifa, Izmir, Burgas, Aqaba, Jeddah, Port Qabas, Abu Dhabi, Dubai, Bahrain, Doha, Damman, Kuwait
EUKOR CAR CARRIERS INC.	BERGE MARITIMA, S.A.	Bremerhaven, Southampton, Antwerp, Barcelona, Baltimore, Charleston, Beaumont, Napoli, Haifa, Izmir, Burgas, Aqaba, Jeddah, Port Qabas, Abu Dhabi, Dubai, Bahrain, Doha, Damman, Kuwait
MEDITERRANEAN SHIPP. CO	MEDITERRANEAN SHIPP. CO.	Barcelona, Valencia, Bejaia, Oran, Tunis, Misurata, Trípoli, Pireus, Thessaloniki, Beirut, Mersin, Pireo, Beirut, Mersin, Istanbul, Izmir, Gemlik, Thessaloniki, Jeddah, Jebel Ali, Dubai, Singapur, Chiwan, Hong Kong, Shanghai, Qinhuangdao, Busan, Ningbo, Goia Tauro, Napoles, La Spezia, Fos, Brasil, Santos, Buenos Aires, Itajai, Montevideo, Vitoria, Rio Grande, Rio Janeiro, Salvador Bahia, Port Everglades (Fl.), Freeport (Grand Bahama), Veracruz, Altamira, Houston, Savannah, Boston, New York, Baltimore, Norfolk, Las Palmas, Dakar, Capetown, Port Elisabeth, Durban
CHINA SHIPPING CONTAINER LINES	CHINA SHIPPING (SPAIN) AGENCY	Shanghai, Ningbo, Yantian, Hong Kong, Chiwan, Port Kelang, Damietta, Ashdod, Haifa, Napoles, Genova, Barcelona, Valencia, Valencia, Halifax, Norfolk, New York, Savannah, Miami, Los Angeles, Shanghai
ISLAMIC REPUBLIC OF IRAN (IRISL)	A.M. SEA SPAIN, S.A.	Shanghai, Ningbo, Yantian, Hong Kong, Chiwan, Port Kelang, Damietta, Ashdod, Haifa, Napoles, Genova, Barcelona, Valencia, Valencia, Halifax, Norfolk, New York, Savannah, Miami, Los Angeles, Shanghai
Norteamérica (EUA) Pacífico		
HAPAG-LLOYD, AG.	HAPAG-LLOYD SPAIN, S.L.	Barcelona, Valencia, Cartagena, Manzanillo, Long Beach, Oakland, Vancouver, Portland, Manzanillo, Puerto Quetzal, Caucedo, Goia Tauro, Livorno, Genova, Fos, Barcelona
CHINA SHIPPING CONTAINER LINES	CHINA SHIPPING (SPAIN) AGENCY	Shanghai, Ningbo, Yantian, Hong Kong, Chiwan, Port Kelang, Damietta, Ashdod, Haifa, Napoles, Genova, Barcelona, Valencia, Valencia, Halifax, Norfolk, New York, Savannah, Miami, Los Angeles, Shanghai
ISLAMIC REPUBLIC OF IRAN (IRISL)	A.M. SEA SPAIN, S.A.	Shanghai, Ningbo, Yantian, Hong Kong, Chiwan, Port Kelang, Damietta, Ashdod, Haifa, Napoles, Genova, Barcelona, Valencia, Valencia, Halifax, Norfolk, New York, Savannah, Miami, Los Angeles, Shanghai
África del Norte		
HOLLAND MAAS	AG. MARITIMA ESPAÑOLA EVGE	Barcelona, Valencia, Casablanca, Barcelona
CONTENEMAR	CONTENEMAR BARCELONA, S.A.	Barcelona, Marsella, Valencia, Casablanca, Barcelona
CNAM GROUP SPA	TRANSCOMA	Barcelona, Argel, Oran, Skikda, Annaba, Bejaia, Marsella, Valencia, Alicante, Castellón, Barcelona
CNAM GROUP SPA	TRANSCOMA	Barcelona, Argel, Oran, Marsella,
GRANDI NAVI VELOCI, S.P.A.	CIA. TRASMEDITERRANEA	Barcelona, Tánger, Barcelona
ISCOMAR	CONTENEMAR BARCELONA, S.A.	Barcelona, Valencia, Marsella, Oran, Argel, Barcelona
CIE.TUNISIEN.NAV.(COTUNAV)	ROMEU & CIA	Tunez, Barcelona, Tunez
COMANAV	SAMUEL M. BULL,S.A.	Casablanca, La Spezia, Barcelona, Casablanca.
MEDEX CONT. SERVICE LTD.	INTRAMEDITERRANEO	Barcelona, Valencia, Goia Tauro, Tunez, Malta
LD LINES (LOUIS DREYFUS L.)	EUROPEA DE CONSIGNACIONES, S.A.	Barcelona, Marsella, Argel
FLOTA SUARDIAZ	VAPORES SUARDIAZ MEDITERRANEO	Barcelona, Casablanca, Tarragona
NISA "NAVIMPORT INTERN. S.A."	IBESMAR-SAGEMAR, S.A.	Barcelona, Valencia, Argel, Oran, Marsella, Barcelona
MEDITERRANEAN SHIPP. CO	MEDITERRANEAN SHIPP. CO.	Barcelona, Valencia, Bejaia, Oran, Tunis, Misurata, Trípoli, Pireus, Thessaloniki, Beirut, Mersin, Pireo, Beirut, Mersin, Istanbul, Izmir, Gemlik, Thessaloniki, Jeddah, Jebel Ali, Dubai, Singapur, Chiwan, Hong Kong, Shanghai, Qinhuangdao, Busan, Ningbo, Goia Tauro, Napoles, La Spezia, Fos, Brasil, Santos, Buenos Aires, Itajai, Montevideo, Vitoria, Rio Grande, Rio Janeiro, Salvador Bahia, Port Everglades (Fl.), Freeport (Grand Bahama), Veracruz, Altamira, Houston, Savannah, Boston, New York, Baltimore, Norfolk, Las Palmas, Dakar, Capetown, Port Elisabeth, Durban
INT. MAR. TRANSPORT	VAPORES SUARDIAZ MEDITERRANEO	Barcelona, Valencia, Casablanca, Genova, Barcelona
S.I.U.S DI NAVEGACIONE	AGENCIA MARITIMA CONDEMINAS	Barcelona, Valencia, Casablanca, Genova, Barcelona
CMA - CGM	CMA-CGM IBERICA, S.A.	Barcelona, Marsella, Argel, Oran, Bejaia, Skikda, Annaba, Rades
HANJIN SHIPPING CO LTD	HANJIN SPAIN, S.A.	Barcelona, Port Said, Port Kelang, Hong Kong, Kaohsiung, Shanghai, Ningbo, Singapur, Port Said, Napoli, La Spezia, Barcelona
EMES LINE SHIPPING	CONSIGMAR	Barcelona, Oran, Argel, Haydarpara, Izmir, Valencia, Castellón

Armador	Consignatario	Puertos
EMES LINE SHIPPING	CONSIGMAR	Barcelona, Castellón, Valencia, Túnez, Casablanca
EMES LINE SHIPPING	CONSIGMAR	Barcelona, Túnez, Pireo, Alexandria, Haydarpasa, Izmir, Valencia, Castellón, Barcelona
CIA. TRASMEDITERRANEA	CIA. TRASMEDITERRANEA	Barcelona, Canarias, Tanger
Extremo Oriente y Japón		
COSCO CONTAINER LINE (COSCON)	COSCO IBERIA SHIP. AGENCY	Shanghai, Ningbo, Shekou, Hong Kong, Singapore, Port Kelang, Napoles, Genova, Fos, Barcelona, Valencia, Shanghai
CMA - CGM	CMA CGM IBERICA, S.A.	Shanghai, Ningbo, Shekou, Hong Kong, Singapore, Port Kelang, Napoles, Genova, Fos, Barcelona, Valencia, Shanghai
MALAYSIAN INTER.SHIP.CORP.	DEEP SEA SHIPPING	Barcelona, Fos, Damietta, Port Said, Singapur, Sanghai, Hong Kong, Busan, Ningbo, Shekou
ORIENT OVERSEAS CONT. LINE	TRANSITAINER, S.A.	Barcelona, Fos, Damietta, Port Said, Singapur, Sanghai, Hong Kong, Busan, Ningbo, Shekou
HAPAG-LLOYD, AG.	HAPAG- LLOYD SPAIN, S.L.	Barcelona, Fos, Damietta, Port Said, Singapur, Sanghai, Hong Kong, Busan, Ningbo, Shekou
NIPPON YUSEN KAISHA	COMBALIA SAGRERA	Barcelona, Fos, Damietta, Port Said, Singapur, Sanghai, Hong Kong, Busan, Ningbo, Shekou
ZIM INTEGRATED SHIPPING SERVICE	A. PEREZ Y CIA	Barcelona, Felixstowe, Rotterdam, Lagos, Tema, Abidjan, Haifa, Pireo, Genova, Livorno, Napoles, Fos, Valencia, New York, Savannah, Los Angeles, Kingston, Halifax, Taranto, Jeddah, Port Kelang, Penggarang, Haohsiung, Xiamen, Hong Kong, Lagos, Tema, Takoradi, Abidjan
CMA - CGM	CMA CGM INERICA, S.A.	Barcelona, Fos, Damietta, Jeddah, Port Kelang, Singapur, Chiwan, Shanghai, Ningbo, Hong Kong
A.P.L.	AMERICAN PRESIDENT LINES, LTD	Barcelona, Fos, Damietta, Jeddah, Port Kelang, Singapur, Chiwan, Shanghai, Ningbo, Hong Kong
MITSUI OSK LINE	TRANSCOMA	Barcelona, Fos, Damietta, Jeddah, Port Kelang, Singapur, Chiwan, Shanghai, Ningbo, Hong Kong
HYUNDAI MARINE MERCHANT	MARITIMA DAVILA BARCELONA, S.A.	Barcelona, Fos, Damietta, Jeddah, Port Kelang, Singapur, Chiwan, Shanghai, Ningbo, Hong Kong
CMA - CGM	CMA CGM IBERICA, S.A.	Barcelona, Fos, Genova, Marsaxlokk, Damietta, Port Kelang, Hong Kong, Pusan, Quindao, Shanghai, Ningbo, Hong Kong, Chiwan, Port Kelang
MAERSK LINE A.P. MOLLER	INTRAMEDITERRANEO	Barcelona, Fos, Algeciras, Valencia, Alicante, Fos Sur Mer, Livorno, Genova, Goia Tauro, Suez, Salalah, Jebel Ali, Tanjong Pelapas, Hong Kong, Kaosiung, Xiamen, Ningbo, Shanghai, Yantian, Yokohama, Nagoya, Shimizu
NISSAN MOTOR CAR CARRIER CO. LT	MARMEDSA	Barcelona, Jokohama, Kobe, Kanda, Kawasaki, Setubal, Dublin, Newcastle, Amsterdam, Bremerhaven, Le Havre, Jeddah, Muscat, Dubai, Kuwait, Bahrein, Abu Dhabi, Singapore, Keelung
HOEGH UGLAND AUTOLINERS S/A	MARMEDSA	Barcelona, Jokohama, Kobe, Kanda, Kawasaki, Setubal, Dublin, Newcastle, Amsterdam, Bremerhaven, Le Havre, Jeddah, Muscat, Dubai, Kuwait, Bahrein, Abu Dhabi, Singapore, Keelung
EVERGREEN LINE	EVERGREEN SHIPPING SPAIN, S.L.	Taranto, Sued, Colombo, Tanjong Pelepas, Yantian, Hong Kong, Kaohsiung, Ningbo, Shanghai, Osaka, Tokyo, Barcelona
ITALIA MARITIMA	GLOBAL CONTAINER SERVICE	Taranto, Sued, Colombo, Tanjong Pelepas, Yantian, Hong Kong, Kaohsiung, Ningbo, Shanghai, Osaka, Tokyo, Barcelona
MAERSK LINE A.P. MOLLER	INTRAMEDITERRANEO	Barcelona, Algeciras, Málaga, Xiamen, Xingang, Quingdao, Shanghai, Hong Kong, Barcelona
MITSUI OSK LINE	TRANSCOMA	Barcelona, Valencia, Argel, Lisboa, Setubal, Santander, Amberes, Rotterdam, Bremerhaven, Bristol, Pireo, Livorno, Jeddah, Singapur, Jokohama, Toyohashi, Kobe, Hiroshima, Nakanoseki, Nagoya, Yokkaichi
NIPPON YUSEN KAISHA	CIAL COMBALIA SAGRERA	Nagoya, Singapur, Laem Chabang, Nhava Sheva, Pireo, Goia Tauro, Savona, Livorno, Barcelona, Argel, Gibraltar, Bristol, Bremerhaven, Zeebrugge, Amberes, Southampton, Savona, Jeddah, Abu Dhabi, Dubai, Qatar, Kuwait, Nagoya

Armador	Consignatario	Puertos
MEDITERRANEAN SHIPP. CO	MEDITERRANEAN SHIPP. CO.	Barcelona, Valencia, Bejaia, Oran, Tunis, Misurata, Trípoli, Pireus, Thessaloniki, Beirut, Mersin, Pireo, Beirut, Mersin, Istambul, Izmir, Gemlik, Thessaloniki, Jeddah, Jebel Ali, Dubai, Singapur, Chiwan, Hong Kong, Shanghai, Qinhuangdao, Busan, Ningbo, Goia Tauro, Napoles, La Spezia, Fos, Brasil, Santos, Buenos Aires, Itajai, Montevideo, Vitoria, Rio Grande, Rio Janeiro, Salvador Bahia, Port Everglades (FL), Freeport (Grand Bahama), Veracruz, Altamira, Houston, Savannah, Boston, New York, Baltimore, Norfolk, Las Palmas, Dakar, Capetown, Port Elisabeth, Durban
CHINA SHIPPING CONTAINER LINES	CHINA SHIPPING (SPAIN) AGENCY	Barcelona, Felixstowe, Hamburgo, Antwerpen, Port Kelang, Nansha, Ningbo, Shanghai, Yantian, Hong Kong, Chiwan, Port Kelang, Barcelona
CHINA SHIPPING CONTAINER LINES	CHINA SHIPPING (SPAIN) AGENCY	Shanghai, Ningbo, Yantian, Hong Kong, Chiwan, Port Kelang, Damietta, Ashdod, Haifa, Napoles, Genova, Barcelona, Valencia, Valencia, Halifax, Norfolk, New York, Savannah, Miami, Los Angeles, Shanghai
ISLAMIC REPUBLIC OF IRAN (IRISL)	A.M. SEA SPAIN, S.A.	Shanghai, Ningbo, Yantian, Hong Kong, Chiwan, Port Kelang, Damietta, Ashdod, Haifa, Napoles, Genova, Barcelona, Valencia, Valencia, Halifax, Norfolk, New York, Savannah, Miami, Los Angeles, Shanghai
Sudamérica (Atlántico)		
HAMBURG SUD	BERGE MARITIMA, S.A.	Las Palmas, Barcelona, Genova, Livorno, Fos, Valencia, Rio de Janeiro, Santos, Paranagua, Buenos Aires, Montevideo, Rio Grande, San Francisco do Sul, Salvador
ZIM INTEGRATED SHIPPING SERVICE	A. PEREZ Y CIA	Las Palmas, Barcelona, Genova, Livorno, Fos, Valencia, Rio de Janeiro, Santos, Paranagua, Buenos Aires, Montevideo, Rio Grande, San Francisco do Sul, Salvador
CIA LIBRA DE NAVEGAÇÃO	UNIVERSAL MARITIMA	Las Palmas, Barcelona, Genova, Livorno, Fos, Valencia, Rio de Janeiro, Santos, Paranagua, Buenos Aires, Montevideo, Rio Grande, San Francisco do Sul, Salvador
MEDITERRANEAN SHIPP. CO	MEDITERRANEAN SHIPP. CO.	Barcelona, Valencia, Bejaia, Oran, Tunis, Misurata, Trípoli, Pireus, Thessaloniki, Beirut, Mersin, Pireo, Beirut, Mersin, Istambul, Izmir, Gemlik, Thessaloniki, Jeddah, Jebel Ali, Dubai, Singapur, Chiwan, Hong Kong, Shanghai, Qinhuangdao, Busan, Ningbo, Goia Tauro, Napoles, La Spezia, Fos, Brasil, Santos, Buenos Aires, Itajai, Montevideo, Vitoria, Rio Grande, Rio Janeiro, Salvador Bahia, Port Everglades (FL), Freeport (Grand Bahama), Veracruz, Altamira, Houston, Savannah, Boston, New York, Baltimore, Norfolk, Las Palmas, Dakar, Capetown, Port Elisabeth, Durban
CCNI CIA. CHILENA DE NAV. INTERN	AGUNSA EUROPA, S.A.	Livorno, Genova, Barcelona, Valencia, San Juan, La Guaira, Puerto Cabello, Cartagena, Guayaquil, Callao, Iquique, San Antonio, Christobal Outports
CSAV SHIPPING	CSAV AGENCIA MARITIMA	Livorno, Genova, Barcelona, Valencia, San Juan, La Guaira, Puerto Cabello, Cartagena, Guayaquil, Callao, Iquique, San Antonio, Christobal Outports
MARUBA	MARMEDSA	Barcelona, Vitoria, Rio de Janeiro, Santos, Salvador, Pecem, Sao Francisco do Sul, Paranagua, Rio Grande, Buenos Aires, Montevideo, Valencia, Genova, Livorno
COSTA CONTAINER LINE	TRANSITAINER, S.A.	Barcelona, Vitoria, Rio de Janeiro, Santos, Salvador, Pecem, Sao Francisco do Sul, Paranagua, Rio Grande, Buenos Aires, Montevideo, Valencia, Genova, Livorno
Sudamérica (Pacífico)		
CCNI CIA. CHILENA DE NAV. INTERN	AGUNSA EUROPA, S.A.	Livorno, Genova, Barcelona, Valencia, San Juan, La Guaira, Puerto Cabello, Cartagena, Guayaquil, Callao, Iquique, San Antonio, Christobal Outports
CSAV SHIPPING	CSAV AGENCIA MARITIMA	Livorno, Genova, Barcelona, Valencia, San Juan, La Guaira, Puerto Cabello, Cartagena, Guayaquil, Callao, Iquique, San Antonio, Christobal Outports
Africa Occidental		
ZIM INTEGRATED SHIPPING SERVICE	A. PEREZ Y CIA	Barcelona, Felixstowe, Rotterdam, Lagos, Tema, Abidjan, Haifa, Pireo, Genova, Livorno, Napoles, Fos, Valencia, New York, Savannah, Los Angeles, Kingston, Halifax, Taranto, Jeddah, Port Kelang, Penggarang, Haohsiung, Xiamen, Hong Kong, Lagos, Tema, Takoradi, Abidjan

Armador	Consignatario	Puertos
COSCO CONTAINER LINE (COSCON)	COSCO IBERIA SHIP. AGENCY	Barcelona, Lagos, Tema, Takoradi, Abidjan
MAERSK LINE A.P. MOLLER	INTRAMEDITERRANEO	Barcelona, Fos, Algeciras, Valencia, Alicante, Fos Sur Mer, Livorno, Genova, Goia Tauro, Suez, Salalah, Jebel Ali, Tanjung Pelapas, Hong Kong, Kaosiung, Xiamen, Ningbo, Shanghai, Yantian, Yokohama, Nagoya, Shimizu
NAVALE DELMAS	MACANDREWS S.A.	Barcelona, Marsella, Dakar, Conakry, Abibjan, Tema, Tincan/Lagos
IGNAZIO MESSINA AND CO., SPA	WECO AGENCIA MARÍTIMA	Napoles, Genova, Marsella, Sete, Barcelona, Castellon, Dakar, Conakry, Abidjan, Douala, Takoradi, Lagos, San Pedro
MEDITERRANEAN SHIPP. CO	MEDITERRANEAN SHIPP. CO.	Barcelona, Valencia, Bejaia, Oran, Tunis, Misurata, Trípoli, Pireus, Thessaloniki, Beirut, Mersin, Pireo, Beirut, Mersin, Istambul, Izmir, Gemlik, Thessaloniki, Jeddah, Jebel Ali, Dubai, Singapur, Chiwan, Hong Kong, Shanghai, Qinhuangdao, Busan, Ningbo, Goia Tauro, Napoles, La Spezia, Fos, Brasil, Santos, Buenos Aires, Itajai, Montevideo, Vitoria, Rio Grande, Rio Janeiro, Salvador Bahia, Port Everglades (Fl.), Freeport (Grand Bahama), Veracruz, Altamira, Houston, Savannah, Boston, New York, Baltimore, Norfolk, Las Palmas, Dakar, Capetown, Port Elisabeth, Durban
Golfo de México (México y EUA)		
HAPAG-LLOYD, AG.	HAPAG-LLOYD SPAIN, S.L.	Barcelona, Port Everglades, Miami, Veracruz, Altamira, Houston, New Orleans, San Juan de P. Rico, Miami, Goia Tauro, Livorno, Genova
HAPAG-LLOYD, AG.	HAPAG-LLOYD SPAIN, S.L.	Barcelona, Valencia, Cartagena, Manzanillo, Long Beach, Oakland, Vancouver, Portland, Manzanillo, Puerto Quetzal, Caucedo, Goia Tauro, Livorno, Genova, Fos, Barcelona
MEDITERRANEAN SHIPP. CO	MEDITERRANEAN SHIPP. CO.	Barcelona, Valencia, Bejaia, Oran, Tunis, Misurata, Trípoli, Pireus, Thessaloniki, Beirut, Mersin, Pireo, Beirut, Mersin, Istambul, Izmir, Gemlik, Thessaloniki, Jeddah, Jebel Ali, Dubai, Singapur, Chiwan, Hong Kong, Shanghai, Qinhuangdao, Busan, Ningbo, Goia Tauro, Napoles, La Spezia, Fos, Brasil, Santos, Buenos Aires, Itajai, Montevideo, Vitoria, Rio Grande, Rio Janeiro, Salvador Bahia, Port Everglades (Fl.), Freeport (Grand Bahama), Veracruz, Altamira, Houston, Savannah, Boston, New York, Baltimore, Norfolk, Las Palmas, Dakar, Capetown, Port Elisabeth, Durban
Sudeste Asiático		
COSCO CONTAINER LINE (COSCON)	COSCO IBERIA SHIP. AGENCY	Shanghai, Ningbo, Shekou, Hong Kong, Singapore, Port Kelang, Napoles, Genova, Fos, Barcelona, Valencia, Shanghai
CMA - CGM	CMA CGM IBERICA, S.A.	Shanghai, Ningbo, Shekou, Hong Kong, Singapore, Port Kelang, Napoles, Genova, Fos, Barcelona, Valencia, Shanghai
MALAYSIAN INTER.SHIP.CORP.	DEEP SEA SHIPPING, S.A.	Barcelona, Fos, Damietta, Port Said, Singapur, Sanghai, Hong Kong, Busan, Ningbo, Shekou
ORIENT OVERSEAS CONT. LINETRANSITAINER, S.A.		Barcelona, Fos, Damietta, Port Said, Singapur, Sanghai, Hong Kong, Busan, Ningbo, Shekou
HAPAG-LLOYD, AG.	HAPAG- LLOYD SPAIN, S.L.	Barcelona, Fos, Damietta, Port Said, Singapur, Sanghai, Hong Kong, Busan, Ningbo, Shekou
NIPPON YUSEN KAISHA	COMBALIA SAGRERA	Barcelona, Fos, Damietta, Port Said, Singapur, Sanghai, Hong Kong, Busan, Ningbo, Shekou
ZIM INTEGRATED SHIPPING SERVICE	A. PEREZ Y CIA	Barcelona, Felixstowe, Rotterdam, Lagos, Tema, Abidjan, Haifa, Pireo, Genova, Livorno, Napoles, Fos, Valencia, New York, Savannah, Los Angeles, Kingston, Halifax, Taranto, Jeddah, Port Kelang, Penggarang, Haohsiung, Xiamen, Hong Kong, Lagos, Tema, Takoradi, Abidjan
CMA - CGM	CMA CGM IBERICA, S.A.	Barcelona, Fos, Damietta, Jeddah, Port Kelang, Singapur, Chiwan, Shanghai, Ningbo, Hong Kong
A.P.L.	AMERICAN PRESIDENT LINES, LTD	Barcelona, Fos, Damietta, Jeddah, Port Kelang, Singapur, Chiwan, Shanghai, Ningbo, Hong Kong
MITSUI OSK LINE	TRANSCOMA	Barcelona, Fos, Damietta, Jeddah, Port Kelang, Singapur, Chiwan, Shanghai, Ningbo, Hong Kong
HYUNDAI MARINE MERCHANT	MARITIMA DAVILA BARCELONA, S.A.	Barcelona, Fos, Damietta, Jeddah, Port Kelang, Singapur, Chiwan, Shanghai, Ningbo, Hong Kong
CMA - CGM	CMA CGM IBERICA, S.A.	Barcelona, Fos, Genova, Marsaxlokk, Damietta, Port Kelang, Hong Kong, Pusan, Quindao, Shanghai, Ningbo, Hong Kong, Chiwan, Port Kelang

Armador	Consignatario	Puertos
MAERSK LINE A.P. MOLLER	INTRAMEDITERRANEO	Barcelona, Fos, Algeciras, Valencia, Alicante, Fos Sur Mer, Livorno, Genova, Goia Tauro, Suez, Salalah, Jebel Ali, Tanjung Pelapas, Hong Kong, Kaohsiung, Xiamen, Ningbo, Shanghai, Yantian, Yokohama, Nagoya, Shimizu
NISSAN MOTOR CAR CARRIER CO. LT	MARMEDSA	Barcelona, Jokohama, Kobe, Kanda, Kawasaki, Setubal, Dublin, Newcastle, Amsterdam, Bremerhaven, Le Havre, Jeddah, Muscat, Dubai, Kuwait, Bahrein, Abu Dhabi, Singapore, Keelung
HOEGH UGLAND AUTOLINERS S/A	MARMEDSA	Barcelona, Jokohama, Kobe, Kanda, Kawasaki, Setubal, Dublin, Newcastle, Amsterdam, Bremerhaven, Le Havre, Jeddah, Muscat, Dubai, Kuwait, Bahrein, Abu Dhabi, Singapore, Keelung
EVERGREEN LINE	EVERGREEN SHIPPING SPAIN, S.L.	Taranto, Sued, Colombo, Tanjung Pelepas, Yantian, Hong Kong, Kaohsiung, Ningbo, Shanghai, Osaka, Tokyo, Barcelona
ITALIA MARITIMA	GLOBAL CONTAINER SERVICE	Taranto, Sued, Colombo, Tanjung Pelepas, Yantian, Hong Kong, Kaohsiung, Ningbo, Shanghai, Osaka, Tokyo, Barcelona
MITSUI OSK LINE	TRANSCOMA	Barcelona, Valencia, Argel, Lisboa, Setubal, Santander, Amberes, Rotterdam, Bremerhaven, Bristol, Pireo, Livorno, Jeddah, Singapur, Jokohama, Toyohashi, Kobe, Hiroshima, Nakanoseki, Nagoya, Yokkaichi
NIPPON YUSEN KAISHA	CIAL. COMBALIA SAGRERA	Nagoya, Singapur, Laem Chabang, Nhava Sheva, Pireo, Goia Tauro, Savona, Livorno, Barcelona, Argel, Gibraltar, Bristol, Bremerhaven, Zeebrugge, Amberes, Southampton, Savona, Jeddah, Abu Dhabi, Dubai, Qatar, Kuwait, Nagoya
MEDITERRANEAN SHIPP. CO	MEDITERRANEAN SHIPP. CO.	Barcelona, Valencia, Bejaia, Oran, Tunis, Misurata, Trípoli, Pireus, Thessaloniki, Beirut, Mersin, Pireo, Beirut, Mersin, Istanbul, Izmir, Gemlik, Thessaloniki, Jeddah, Jebel Ali, Dubai, Singapur, Chiwan, Hong Kong, Shanghai, Qinhuangdao, Busan, Ningbo, Goia Tauro, Napoles, La Spezia, Fos, Brasil, Santos, Buenos Aires, Itajai, Montevideo, Vitoria, Rio Grande, Rio Janeiro, Salvador Bahia, Port Everglades (Fl.), Freeport (Grand Bahama), Veracruz, Altamira, Houston, Savannah, Boston, New York, Baltimore, Norfolk, Las Palmas, Dakar, Capetown, Port Elisabeth, Durban
CHINA SHIPPING CONTAINER LINES	CHINA SHIPPING (SPAIN) AGENCY	Barcelona, Felixstowe, Hamburgo, Antwerpen, Port Kelang, Nansha, Ningbo, Shanghai, Yantian, Hong Kong, Chiwan, Port Kelang, Barcelona
CHINA SHIPPING CONTAINER LINES	CHINA SHIPPING (SPAIN) AGENCY	Shanghai, Ningbo, Yantian, Hong Kong, Chiwan, Port Kelang, Damietta, Ashdod, Haifa, Napoles, Genova, Barcelona, Valencia, Valencia, Halifax, Norfolk, New York, Savannah, Miami, Los Angeles, Shanghai
ISLAMIC REPUBLIC OF IRAN (IRISL)	A.M. SEA SPAIN, S.A.	Shanghai, Ningbo, Yantian, Hong Kong, Chiwan, Port Kelang, Damietta, Ashdod, Haifa, Napoles, Genova, Barcelona, Valencia, Valencia, Halifax, Norfolk, New York, Savannah, Miami, Los Angeles, Shanghai
HANJIN SHIPPING CO LTD	HANJIN SPAIN, S.A.	Barcelona, Port Said, Port Kelang, Hong Kong, Kaohsiung, Shanghai, Ningbo, Singapur, Port Said, Napoli, La Spezia, Barcelona
Europa (Atlántico)		
ZIM INTEGRATED SHIPPING SERVICE	A. PEREZ Y CIA	Barcelona, Felixstowe, Rotterdam, Lagos, Tema, Abidjan, Haifa, Pireo, Genova, Livorno, Napoles, Fos, Valencia, New York, Savannah, Los Angeles, Kingston, Halifax, Taranto, Jeddah, Port Kelang, Penggarang, Haohsiung, Xiamen, Hong Kong, Lagos, Tema, Takoradi, Abidjan
UNITED EUROP. CAR CARR	AGENCIA MARITIMA CONDEMINAS	Barcelona, Vigo, Sheermes, Zeebrugge, Southampton, Vigo, Málaga, Livorno, Pireo, Derince, Gemlik, Barcelona
NISSAN MOTOR CAR CARRIER CO. LT	MARMEDSA	Barcelona, Jokohama, Kobe, Kanda, Kawasaki, Setubal, Dublin, Newcastle, Amsterdam, Bremerhaven, Le Havre, Jeddah, Muscat, Dubai, Kuwait, Bahrein, Abu Dhabi, Singapore, Keelung
HOEGH UGLAND AUTOLINERS S/A	MARMEDSA	Barcelona, Jokohama, Kobe, Kanda, Kawasaki, Setubal, Dublin, Newcastle, Amsterdam, Bremerhaven, Le Havre, Jeddah, Muscat, Dubai, Kuwait, Bahrein, Abu Dhabi, Singapore, Keelung
K LINE	BERGE MARITIMA, S.A.	Ashdod, Livorno, Barcelona, Zeebrugge, Southampton, Altamira, Veracruz, Galveston, Jacksonville, Baltimore, Newark

Armador	Consignatario	Puertos
K LINE	A.M. CONDEMINAS	Ashdod, Livorno, Barcelona, Zeebrugge, Southampton, Altamira, Veracruz, Galveston, Jacksonville, Baltimore, Newark
TRANSPORTS SAM	TRANSITAINER, S.A.	Vado Ligure, Valencia, Barranquilla, Turbo, Moin, Rio Haina, Lisboa, Barcelona, Vado Ligure
WALLENIUS WILHEMSEN	AG. MARITIMA ESPAÑOLA EVGE	Bremerhaven, Southampton, Antwerp, Barcelona, Baltimore, Charleston, Beaumont, Napoli, Haifa, Izmir, Burgas, Aqaba, Jeddah, Port Qabas, Abu Dhabi, Dubai, Bahrain, Doha, Damman, Kuwait
EUKOR CAR CARRIERS INC.	BERGE MARITIMA, S.A.	Bremerhaven, Southampton, Antwerp, Barcelona, Baltimore, Charleston, Beaumont, Napoli, Haifa, Izmir, Burgas, Aqaba, Jeddah, Port Qabas, Abu Dhabi, Dubai, Bahrain, Doha, Damman, Kuwait
MITSUI OSK LINE	TRANSCOMA	Barcelona, Valencia, Argel, Lisboa, Setubal, Santander, Amberes, Rotterdam, Bremerhaven, Bristol, Pireo, Livorno, Jeddah, Singapur, Yokohama, Toyohashi, Kobe, Hiroshima, Nakanoseki, Nagoya, Yokkaichi
MITSUI OSK LINE	TRANSCOMA	Derince, Barcelona, Argel, Santander, Dublin, Zeebrugge, Amsterdam, Rotterdam, Newcastle, Southampton, Le Havre, Vigo, Tarragona, Barcelona, Livorno, Pireo, Derince
FLOTA SUARDIAZ	VAPORES SUARDIAZ MEDITERRANEO	Barcelona, Tarragona, Sheerness, Tyne
NIPPON YUSEN KAISHA	CIAL COMBALIA SAGRERA	Nagoya, Singapur, Laem Chabang, Nhava Sheva, Pireo, Goia Tauro, Savona, Livorno, Barcelona, Argel, Gibraltar, Bristol, Bremerhaven, Zeebrugge, Amberes, Southampton, Savona, Jeddah, Abu Dhabi, Dubai, Qatar, Kuwait, Nagoya
SHIPPING INDIA CORP. LTD	A.M. CONDEMINAS	Colombo, Nhava Sheva, Suez, Port Said, Barcelona, Felixstowe, Hamburgo, Rotterdam, Genova, Colombo
YANG MING LINE	CATALANA DEL MAR, S.A.	Colombo, Nhava Sheva, Suez, Port Said, Barcelona, Felixstowe, Hamburgo, Rotterdam, Genova, Colombo
K LINE	BERGE MARITIMA, S.A.	Colombo, Nhava Sheva, Suez, Port Said, Barcelona, Felixstowe, Hamburgo, Rotterdam, Genova, Colombo
MALAYSIAN INTER.SHIP.CORP.	MILS-MEDITERRANEAN INT. LOGIT.	Colombo, Nhava Sheva, Suez, Port Said, Barcelona, Felixstowe, Hamburgo, Rotterdam, Genova, Colombo
CORUS SHIPPING	A. PEREZ Y CIA	Swansea, NewPort, Mostyn, Sagunto, Barcelona
TURKON CONTAINER	MARITIMA DAVILA, S.A.	Barcelona, Marsella, Genova, Istanbul, Gemlik, Istanbul, Izmir, Barcelona, Felixstowe, Hamburgo, Antwerpen
CHINA SHIPPING CONTAINER LINES	CHINA SHIPPING (SPAIN) AGENCY	Barcelona, Felixstowe, Hamburgo, Antwerpen, Port Kelang, Nansha, Ningbo, Shanghai, Yantian, Hong Kong, Chiwan, Port Kelang, Barcelona
THYSSEN KRUPP STAHL	A.M. SEA SPAIN, S.A.	Barcelona, Duisborg, Rotterdam, Sagunto
Mar Rojo		
ZIM INTEGRATED SHIPPING SERVICE	A. PEREZ Y CIA	Barcelona, Felixstowe, Rotterdam, Lagos, Tema, Abidjan, Haifa, Pireo, Genova, Livorno, Napoles, Fos, Valencia, New York, Savannah, Los Angeles, Kingston, Halifax, Taranto, Jeddah, Port Kelang, Penggarang, Haohsiung, Xiamen, Hong Kong, Lagos, Tema, Takoradi, Abidjan
CMA - CGM	CMA CGM IBERICA, S.A.	Barcelona, Fos, Damietta, Jeddah, Port Kelang, Singapur, Chiwan, Shanghai, Ningbo, Hong Kong
A.P.L.	AMERICAN PRESIDENT LINES, LTD	Barcelona, Fos, Damietta, Jeddah, Port Kelang, Singapur, Chiwan, Shanghai, Ningbo, Hong Kong
MITSUI OSK LINE	TRANSCOMA	Barcelona, Fos, Damietta, Jeddah, Port Kelang, Singapur, Chiwan, Shanghai, Ningbo, Hong Kong
HYUNDAI MARINE MERCHANT	MARITIMA DAVILA BARCELONA, S.A.	Barcelona, Fos, Damietta, Jeddah, Port Kelang, Singapur, Chiwan, Shanghai, Ningbo, Hong Kong
MAERSK LINE A.P. MOLLER	INTRAMEDITERRANEO	Barcelona, Fos, Algeciras, Valencia, Alicante, Fos Sur Mer, Livorno, Genova, Goia Tauro, Suez, Salalah, Jebel Ali, Tanjung Pelapas, Hong Kong, Kaohsiung, Xiamen, Ningbo, Shanghai, Yantian, Yokohama, Nagoya, Shimizu
NISSAN MOTOR CAR CARRIER CO. LT	MARMEDSA	Barcelona, Yokohama, Kobe, Kanda, Kawasaki, Setubal, Dublin, Newcastle, Amsterdam, Bremerhaven, Le Havre, Jeddah, Muscat, Dubai, Kuwait, Bahrein, Abu Dhabi, Singapore, Keelung
HOEGH UGLAND AUTOLINERS S/A	MARMEDSA	Barcelona, Yokohama, Kobe, Kanda, Kawasaki, Setubal, Dublin, Newcastle, Amsterdam, Bremerhaven, Le Havre, Jeddah, Muscat, Dubai, Kuwait, Bahrein, Abu Dhabi, Singapore, Keelung
EVERGREEN LINE	EVERGREEN SHIPPING SPAIN, S.L.	Taranto, Sued, Colombo, Tanjung Pelepas, Yantian, Hong Kong, Kaohsiung, Ningbo, Shanghai, Osaka, Tokyo, Barcelona

Armador	Consignatario	Puertos
ITALIA MARITIMA	GLOBAL CONTAINER SERVICE	Taranto, Sued, Colombo, Tanjung Pelepas, Yantian, Hong Kong, Kaohsiung, Ningbo, Shanghai, Osaka, Tokyo, Barcelona
WALLENIUS WILHEMSEN	AG. MARITIMA ESPAÑOLA EVGE	Bremerhaven, Souhampton, Antwerp, Barcelona, Baltimore, Charleston, Beaumont, Napoli, Haifa, Izmir, Burgas, Aqaba, Jeddah, Port Qabas, Abu Dhabi, Dubai, Bahrain, Doha, Damman, Kuwait
EUKOR CAR CARRIERS INC.	BERGE MARITIMA, S.A.	Bremerhaven, Souhampton, Antwerp, Barcelona, Baltimore, Charleston, Beaumont, Napoli, Haifa, Izmir, Burgas, Aqaba, Jeddah, Port Qabas, Abu Dhabi, Dubai, Bahraim, Doha, Damman, Kuwait
NIPPON YUSEN KAISHA	CIAL COMBALIA SAGRERA	Nagoya, Singapur, Laem Chabang, Nhava Sheva, Pireo, Goia Tauro, Savona, Livorno, Barcelona, Argel, Gibraltar, Bristol, Bremerhaven, Zeebrugge, Amberes, Southampton, Savona, Jeddah, Abu Dhabi, Dubai, Qatar, Kuwait, Nagoya
Golfo Pérsico/Mar Árabe		
MAERSK LINE A.P. MOLLER	INTRAMEDITERRANEO	Barcelona, Fos, Algeciras, Valencia, Alicante, Fos Sur Mer, Livorno, Genova, Goia Tauro, Suez, Salalah, Jebel Ali, Tanjung Pelapas, Hong Kong, Kaohsiung, Xiamen, Ningbo, Shanghai, Yantian, Yokohama, Nagoya, Shimizu
NISSAN MOTOR CAR CARRIER CO. LT	MARMEDSA	Barcelona, Jokohama, Kobe, Kanda, Kawasaki, Setubal, Dublin, Newcastle, Amsterdam, Bremerhaven, Le Havre, Jeddah, Muscat, Dubai, Kuwait, Bahrein, Abu Dhabi, Singapore, Keelung
HOEGH UGLAND AUTOLINERS S/A	MARMEDSA	Barcelona, Jokohama, Kobe, Kanda, Kawasaki, Setubal, Dublin, Newcastle, Amsterdam, Bremerhaven, Le Havre, Jeddah, Muscat, Dubai, Kuwait, Bahrein, Abu Dhabi, Singapore, Keelung
EVERGREEN LINE	EVERGREEN SHIPPING SPAIN, S.L.	Taranto, Sued, Colombo, Tanjung Pelepas, Yantian, Hong Kong, Kaohsiung, Ningbo, Shanghai, Osaka, Tokyo, Barcelona
ITALIA MARITIMA	GLOBAL CONTAINER SERVICE	Taranto, Sued, Colombo, Tanjung Pelepas, Yantian, Hong Kong, Kaohsiung, Ningbo, Shanghai, Osaka, Tokyo, Barcelona
WALLENIUS WILHEMSEN	AG. MARITIMA ESPAÑOLA EVGE	Bremerhaven, Souhampton, Antwerp, Barcelona, Baltimore, Charleston, Beaumont, Napoli, Haifa, Izmir, Burgas, Aqaba, Jeddah, Port Qabas, Abu Dhabi, Dubai, Bahrain, Doha, Damman, Kuwait
EUKOR CAR CARRIERS INC.	BERGE MARITIMA, S.A.	Bremerhaven, Souhampton, Antwerp, Barcelona, Baltimore, Charleston, Beaumont, Napoli, Haifa, Izmir, Burgas, Aqaba, Jeddah, Port Qabas, Abu Dhabi, Dubai, Bahraim, Doha, Damman, Kuwait
NIPPON YUSEN KAISHA	CIAL COMBALIA SAGRERA	Nagoya, Singapur, Laem Chabang, Nhava Sheva, Pireo, Goia Tauro, Savona, Livorno, Barcelona, Argel, Gibraltar, Bristol, Bremerhaven, Zeebrugge, Amberes, Southampton, Savona, Jeddah, Abu Dhabi, Dubai, Qatar, Kuwait, Nagoya
MEDITERRANEAN SHIPP. CO	MEDITERRANEAN SHIPP. CO.	Barcelona, Valencia, Bejaia, Oran, Tunis, Misurata, Trípoli, Pireus, Thessaloniki, Beirut, Mersin, Pireo, Beirut, Mersin, Istanbul, Izmir, Gemlik, Thessaloniki, Jeddah, Jebel Ali, Dubai, Singapur, Chiwan, Hong Kong, Shanghai, Qinhuangdao, Busan, Ningbo, Goia Tauro, Napoles, La Spezia, Fos, Brasil, Santos, Buenos Aires, Itajai, Montevideo, Vitoria, Rio Grande, Rio Janeiro, Salvador Bahia, Port Everglades (Fl.), Freeport (Grand Bahama), Veracruz, Altamira, Houston, Savannah, Boston, New York, Baltimore, Norfolk, Las Palmas, Dakar, Capetown, Port Elisabeth, Durban
ISLAMIC REPUBLIC OF IRAN (IRISL)	A.M. SEA SPAIN, S.A.	Barcelona, Malta, Bandar Abbas, Dubai, Karachi, Nhava Sheva
Centro América y Caribe		
ZIM INTEGRATED SHIPPING SERVICE	A. PEREZ Y CIA	Barcelona, Felixstowe, Rotterdam, Lagos, Tema, Abidjan, Haifa, Pireo, Genova, Livorno, Napoles, Fos, Valencia, New York, Savannah, Los Angeles, Kingston, Halifax, Taranto, Jeddah, Port Kelang, Penggarang, Haohsiung, Xiamen, Hong Kong, Lagos, Tema, Takoradi, Abdijan
HAPAG-LLOYD, AG.	HAPAG-LLOYD SPAIN, S.L.	Barcelona, Valencia, Cartagena, Manzanillo, Long Beach, Oakland, Vancouver, Portland, Manzanillo, Puerto Quetzal, Caucedo, Goia Tauro, Livorno, Genova, Fos, Barcelona
K LINE	BERGE MARITIMA, S.A.	Ashdod, Livorno, Barcelona, Zeebrugge, Southampton, Altamira, Veracruz, Galveston, Jacksonville, Baltimore, Newark

Armador	Consignatario	Puertos
K LINE	A.M. CONDEMINAS	Ashdod, Livorno, Barcelona, Zeebrugge, Southampton, Altamira, Veracruz, Galveston, Jacksonville, Baltimore, Newark
COSTA CONTAINER LINE	TRANSITAINER, S.A.	Barcelona, Valencia, Halifax, Veracruz, Altamira, La Habana, Santo Tomás de Castilla, Rio Haina, Barcelona
TRANSPORTS SAM	TRANSITAINER, S.A.	Vado Ligure, Valencia, Barranquilla, Turbo, Moin, Rio Haina, Lisboa, Barcelona, Vado Ligure
MEDITERRANEAN SHIPP. CO	MEDITERRANEAN SHIPP. CO.	Barcelona, Valencia, Bejaia, Oran, Tunis, Misurata, Trípoli, Pireus, Thessaloniki, Beirut, Mersin, Pireo, Beirut, Mersin, Istanbul, Izmir, Gemlik, Thessaloniki, Jeddah, Jebel Ali, Dubai, Singapur, Chiwan, Hong Kong, Shanghai, Qinhuangdao, Busan, Ningbo, Goia Tauro, Napoles, La Spezia, Fos, Brasil, Santos, Buenos Aires, Itajai, Montevideo, Vitoria, Rio Grande, Rio Janeiro, Salvador Bahia, Port Everglades (Fl.), Freeport (Grand Bahama), Veracruz, Altamira, Houston, Savannah, Boston, New York, Baltimore, Norfolk, Las Palmas, Dakar, Capetown, Port Elisabeth, Durban
MARFRET MARSEILLE	AG. MARITIMA ESPAÑOLA EVGE	Algeciras, Valencia, Sete, Genova, Livorno, Barcelona, Algeciras, Fort de France, Base Terre, Ponte à Pitre, San Juan, Rio Haina, Manzanillo, Cartagena, Puerto Cabello, La Guaira
CMA - CGM	CMA - CGM IBERICA, S.A.	Algeciras, Valencia, Sete, Genova, Livorno, Barcelona, Algeciras, Fort de France, Base Terre, Ponte à Pitre, San Juan, Rio Haina, Manzanillo, Cartagena, Puerto Cabello, La Guaira
MELFI MARINE CORP. S.A.	PEREZ Y CIA.	Barcelona, Valencia, Napoles, Genova, Livorno, Habana, Halifax
Canadá (Atlántico) y Grandes Lagos		
ZIM INTEGRATED SHIPPING SERVICE	A. PEREZ Y CIA	Barcelona, Felixstowe, Rotterdam, Lagos, Tema, Abidjan, Haifa, Pireo, Genova, Livorno, Napoles, Fos, Valencia, New York, Savannah, Los Angeles, Kingston, Halifax, Taranto, Jeddah, Port Kelang, Penggarang, Haohsiung, Xiamen, Hong Kong, Lagos, Tema, Takoradi, Abidjan
HAPAG-LLOYD, AG.	HAPAG-LLOYD SPAIN, S.L.	Barcelona, Valencia, Cartagena, Manzanillo, Long Beach, Oakland, Vancouver, Portland, Manzanillo, Puerto Quetzal, Caucedo, Goia Tauro, Livorno, Genova, Fos, Barcelona
COSTA CONTAINER LINE	TRANSITAINER, S.A.	Barcelona, Valencia, Halifax, Veracruz, Altamira, La Habana, Santo Tomás de Castilla, Rio Haina, Barcelona
MELFI MARINE CORP. S.A.	PEREZ Y CIA.	Barcelona, Valencia, Napoles, Genova, Livorno, Habana, Halifax
Africa del Sur y del Este/ Oceano Índico		
MEDITERRANEAN SHIPP. CO	MEDITERRANEAN SHIPP. CO.	Barcelona, Valencia, Bejaia, Oran, Tunis, Misurata, Trípoli, Pireus, Thessaloniki, Beirut, Mersin, Pireo, Beirut, Mersin, Istanbul, Izmir, Gemlik, Thessaloniki, Jeddah, Jebel Ali, Dubai, Singapur, Chiwan, Hong Kong, Shanghai, Qinhuangdao, Busan, Ningbo, Goia Tauro, Napoles, La Spezia, Fos, Brasil, Santos, Buenos Aires, Itajai, Montevideo, Vitoria, Rio Grande, Rio Janeiro, Salvador Bahia, Port Everglades (Fl.), Freeport (Grand Bahama), Veracruz, Altamira, Houston, Savannah, Boston, New York, Baltimore, Norfolk, Las Palmas, Dakar, Capetown, Port Elisabeth, Durban
Pakistan/India/Sri Lanka/Bangladesh		
UNITED ARAB SHIPPING COMPANY	ROCA NEPTUNE, S.A.	Barcelona, Valencia, New York City, Norfolk, Savannah, Valencia, Genova, Goia Tauro, Suez, Aqaba, Jeddah, Khorfakkan, Karachi, Mundra, Nava Sheva, Jebel Ali, Jeddah, Suez, Dekhezla, Goia Tauro, La Spezia, Fos Sur Mer
EVERGREEN LINE	EVERGREEN SHIPPING SPAIN, S.L.	Taranto, Sued, Colombo, Tanjung Pelepas, Yantian, Hong Kong, Kaohsiung, Ningbo, Shanghai, Osaka, Tokyo, Barcelona
ITALIA MARITIMA	GLOBAL CONTAINER SERVICE	Taranto, Sued, Colombo, Tanjung Pelepas, Yantian, Hong Kong, Kaohsiung, Ningbo, Shanghai, Osaka, Tokyo, Barcelona
NIPPON YUSEN KAISHA	CIAL COMBALIA SAGRERA	Nagoya, Singapur, Laem Chabang, Nhava Sheva, Pireo, Goia Tauro, Savona, Livorno, Barcelona, Argel, Gibraltar, Bristol, Bremerhaven, Zeebrugge, Amberes, Southampton, Savona, Jeddah, Abu Dhabi, Dubai, Qatar, Kuwait, Nagoya

Armador	Consignatario	Puertos
SHIPPING INDIA CORP. LTD	A.M. CONDEMINAS	Colombo, Nhava Sheva, Suez, Port Said, Barcelona, Felixstowe, Hamburgo, Rotterdam, Genova, Colombo
YANG MING LINE	CATALANA DEL MAR, S.A.	Colombo, Nhava Sheva, Suez, Port Said, Barcelona, Felixstowe, Hamburgo, Rotterdam, Genova, Colombo
K LINE	BERGE MARITIMA, S.A.	Colombo, Nhava Sheva, Suez, Port Said, Barcelona, Felixstowe, Hamburgo, Rotterdam, Genova, Colombo
MALAYSIAN INTER.SHIP.CORP.	MILS-MEDITERRANEAN INT. LOGIT.	Colombo, Nhava Sheva, Suez, Port Said, Barcelona, Felixstowe, Hamburgo, Rotterdam, Genova, Colombo
ISLAMIC REPUBLIC OF IRAN (IRISL)	A.M. SEA SPAIN, S.A.	Barcelona, Malta, Bandar Abbas, Dubai, Karachi, Nhava Sheva

7.2. Áreas geográficas

Armador	Consignatario	Áreas geográficas																			PUERTOS
		1	2	3	4	5	6	7	8	9	10	11	12	13	14	15	16	17	18	19	
COSCO CONTAINER LINE (COSCON)	COSCO IBERIA SHIP. AGENCY	*					*														Shanghai, Ningbo, Shekou, Hong Kong, Singapur, Port Kelang, Napoles, Genova, Fos, Barcelona, Valencia, Shanghai
CMA - CGM	CMA CGM IBERICA, S.A.	*					*														Shanghai, Ningbo, Shekou, Hong Kong, Singapur, Port Kelang, Napoles, Genova, Fos, Barcelona, Valencia, Shanghai
FLOTA SUARDIAZ	VAPORES SUARDIAZ	*																			Barcelona, Las Palmas, Tenerife, Lanzarote, Sagunto, Valencia, Tarragona
HAPAG-LLOYD, AG.	HAPAG-LLOYD SPAIN, S.L.	*	*							*											Barcelona, Port Everglades, Miami, Veracruz, Altamira, Houston, New Orleans, San Juan de P. Rico, Miami, Goia Tauro, Livorno, Genova
NAVIBULGARE/Navig. Mrtme Bulgara.	AG.MARITIMA SEA SPAIN	*	*																		Barcelona, Marsella, Genova, Istanbul, Izmir, Beyrut, Ambarli, Mersin
HOLLAND MAAS	AG. MARITIMA ESPAÑOLA EVGE						*														Barcelona, Valencia, Casablanca, Barcelona
MALAYSIAN INTER.SHIP.CORP.	DEEP SEA SHIPPING S.L.	*	*				*				*										Barcelona, Fos, Damietta, Port Said, Singapur, Sanghai, Hong Kong, Busan, Ningbo, Shekou
ORIENT OVERSEAS CONT. LINE	TRANSITAINER, S.A.	*	*				*				*										Barcelona, Fos, Damietta, Port Said, Singapur, Sanghai, Hong Kong, Busan, Ningbo, Shekou
HAPAG-LLOYD, AG.	HAPAG- LLOYD SPAIN, S.L.	*	*				*				*										Barcelona, Fos, Damietta, Port Said, Singapur, Sanghai, Hong Kong, Busan, Ningbo, Shekou
NIPPON YUSEN KAISHA	COMBALIA SAGRERA	*	*				*				*										Barcelona, Fos, Damietta, Port Said, Singapur, Sanghai, Hong Kong, Busan, Ningbo, Shekou
ZIM INTEGRATED SHIPPING SERVICE	A. PEREZ Y CIA	*	*	*			*			*		*	*	*	*	*	*	*	*	*	Barcelona, Felixstowe, Rotterdam, Lagos, Tema, Abidjan, Haifa, Pireo, Genova, Livorno, Napoles, Fos, Valencia, New York, Savannah, Los Angeles, Kingston, Halifax, Taranto, Jeddah, Port Kelang, Pengarang, Haohsiung, Xiamen, Hong Kong, Lagos, Tema, Takoradi, Abidjan
COSCO CONTAINER LINE (COSCON)	COSCO IBERIA SHIP. AGENCY									*											Barcelona, Lagos, Tema, Takoradi, Abidjan
CMA - CGM	CMA CGM IBERICA, S.A.	*	*				*				*		*								Barcelona, Fos, Damietta, Jeddah, Port Kelang, Singapur, Chiwan, Shanghai, Ningbo, Hong Kong
A.P.L.	AMERICAN PRESIDENT LINES, LTD	*	*				*				*		*								Barcelona, Fos, Damietta, Jeddah, Port Kelang, Singapur, Chiwan, Shanghai, Ningbo, Hong Kong
NETLINE	NETLINE	*	*				*				*		*								Barcelona, Fos, Damietta, Jeddah, Port Kelang, Singapur, Chiwan, Shanghai, Ningbo, Hong Kong
HYUNDAI MARINE MERCHANT	MARITIMA DAVILA BARCELONA, S.A.	*	*				*				*		*								Barcelona, Fos, Damietta, Jeddah, Port Kelang, Singapur, Chiwan, Shanghai, Ningbo, Hong Kong
CONTENEMAR	CONTENEMAR BARCELONA, S.A.	*					*														Barcelona, Marsella, Valencia, Casablanca, Barcelona
CNAM GROUP SPA	TRANSCOMA						*														Barcelona, Argel, Oran, Skikda, Annaba, Bejaia, Marsella, Valencia, Alicante, Castellón, Barcelona
CNAM GROUP SPA	TRANSCOMA	*					*														Barcelona, Argel, Oran, Marsella
UNITED EUROP. CAR CARR	AGENCIA MARITIMA CONDEMINAS	*	*	*			*				*										Barcelona, Vigo, Sheermes, Zeebrugge, Southampton, Vigo, Málaga, Livorno, Pireo, Derince, Gemlik, Barcelona
CONTENEMAR	CONTENEMAR BARCELONA, S.A.																				Barcelona, La Spezia, Barcelona
GRANDI NAVI VELOCI, S.P.A.	CIA. TRASMEDITERRANEA						*														Barcelona, Tánger, Barcelona
CMA - CGM	CMA CGM IBERICA, S.A.	*	*				*				*										Barcelona, Fos, Genova, Marsaxlokk, Damietta, Port Kelang, Hong Kong, Pusan, Quindao, Shanghai, Ningbo, Hong Kong, Chiwan, Port Kelang
ISCOMAR	CONTENEMAR BARCELONA, S.A.	*					*														Barcelona, Palma de Mallorca, Barcelona
CONTENEMAR	CONTENEMAR BARCELONA, S.A.	*					*														Barcelona, Tarragona, Valencia, Alicante, Las Palmas, Tenerife, Fuerteventura, S.Cruz Palma, Barcelona
ISCOMAR	CONTENEMAR BARCELONA, S.A.	*					*														Barcelona, Valencia, Marsella, Oran, Argel, Barcelona
MAERSK LINE A.P. MOLLER	INTRAMEDITERRANEO	*					*			*	*	*	*	*	*	*	*	*	*	*	Barcelona, Fos, Algeciras, Valencia, Alicante, Fos Sur Mer, Livorno, Genova, Goia Tauro, Suez, Salalah, Jebel Ali, Tanjung Pelapas, Hong Kong, Kaosiung, Xiamen, Ningbo, Shanghai, Yantian, Yokohama, Nagoya, Shimizu
HAPAG-LLOYD, AG.	HAPAG-LLOYD SPAIN, S.L.	*		*			*			*					*	*					Barcelona, Valencia, Cartagena, Manzanillo, Long Beach, Oakland, Vancouver, Portland, Manzanillo, Puerto Quetzal, Caucedo, Goia Tauro, Livorno, Genova, Fos, Barcelona
NEPTUNE SHIPPING AGENCIES	NEPTUNE BARCELONA	*	*				*														Barcelona, Koper, El Pireo, Derince, Yenikoy, Borusan, Izmir, Livorno, Marsella, Valencia, Argel, Casablanca
FAST LINE c/o DEMLINE MANAG.	UNIVERSAL MARITIMA	*	*				*														Barcelona, Castellon, Marsella, Limassol, Alexandria, Port Said, Beirut, Lattakia

Armador	Consignatario	Áreas geográficas																		PUERTOS		
		1	2	3	4	5	6	7	8	9	10	11	12	13	14	15	16	17	18		19	20
UNITED ARAB SHIPPING COMPANY	ROCA NEPTUNE, S.A.	*	*	*																		* Barcelona, Valencia, New York City, Norfolk, Savannah, Valencia, Genova, Gioia Tauro, Suez, Aqaba, Jeddah, Khorfakkan, Karachi, Mundra, Nava Sheva, Jebel Ali, Jeddah, Suez, Dekhezia, Gioia Tauro, La Spezia, Fos Sur Mer
HANJIN SHIPPING CO LTD	HANJIN SPAIN, S.A.	*																				Barcelona, Valencia, New York, Norfolk, Savannah
NISSAN MOTOR CAR CARRIER CO. LT	MARMEDSA						*			*	*	*	*	*								Barcelona, Jokohama, Kobe, Kanda, Kawasaki, Setubal, Dublin, Newcastle, Amsterdam, Bremerhaven, Le Havre, Jeddah, Muscat, Dubai, Kuwait, Bahrain, Abu Dhabi, Singapore, Keelung
HOEGH UGLAND AUTOLINERS S/A	MARMEDSA						*			*	*	*	*	*								Barcelona, Jokohama, Kobe, Kanda, Kawasaki, Setubal, Dublin, Newcastle, Amsterdam, Bremerhaven, Le Havre, Jeddah, Muscat, Dubai, Kuwait, Bahrain, Abu Dhabi, Singapore, Keelung
BORCHARD LINES LTD.	MARMEDSA		*	*																		Barcelona, Marsella, Genova, Salerno, Ashdod, Haifa, Alexandria, Limassol, Pireo, Estambul, Izmir
EVERGREEN LINE	EVERGREEN SHIPPING SPAIN, S.L.	*				*				*	*	*	*	*								* Taranto, Sued, Colombo, Tanjung Pelepas, Yantian, Hong Kong, Kaohsiung, Ningbo, Shanghai, Osaka, Tokyo, Barcelona
ITALIA MARITIMA	GLOBAL CONTAINER SERVICE	*				*				*	*	*	*	*								* Taranto, Sued, Colombo, Tanjung Pelepas, Yantian, Hong Kong, Kaohsiung, Ningbo, Shanghai, Osaka, Tokyo, Barcelona
CIE.TUNISIEN.NAV.(COTUNAV)	ROMEU & CIA					*				*												Tunez, Barcelona, Tunez
COMANAV	SAMUEL M. BULL.S.A.	*				*				*												Casablanca, La Spezia, Barcelona, Casablanca.
NAVALE DELMAS	MACANDREWS S.A.	*				*				*												Barcelona, Marsella, Dakar, Conakry, Abidjan, Tema, Tincan/Lagos
HAMBURG SUD	BERGE MARITIMA, S.A.	*				*		*		*												Las Palmas, Barcelona, Genova, Livorno, Fos, Valencia, Rio de Janeiro, Santos, Paranagua, Buenos Aires, Montevideo, Rio Grande, San Francisco de Sul, Salvador
ZIM INTEGRATED SHIPPING SERVICE	A. PEREZ Y CIA	*				*		*		*												Las Palmas, Barcelona, Genova, Livorno, Fos, Valencia, Rio de Janeiro, Santos, Paranagua, Buenos Aires, Montevideo, Rio Grande, San Francisco de Sul, Salvador
CIA LIBRA DE NAVEGAÇÃO	UNIVERSAL MARITIMA	*				*		*		*												Las Palmas, Barcelona, Genova, Livorno, Fos, Valencia, Rio de Janeiro, Santos, Paranagua, Buenos Aires, Montevideo, Rio Grande, San Francisco de Sul, Salvador
IGNAZIO MESSINA AND CO., SPA	WECO AGENCIA MARÍTIMA	*				*		*		*												Napoles, Genova, Marsella, Sete, Barcelona, Castellon, Dakar, Conakry, Abidjan, Douala, Takoradi, Lagos, San Pedro
MEDEX CONT. SERVICE LTD.	INTRAMEDITERRANEO	*	*	*	*	*																Barcelona, Valencia, Gioia Tauro, Tunez, Malta
K LINE	BERGE MARITIMA, S.A.	*	*	*	*	*				*	*	*	*	*								Ashdod, Livorno, Barcelona, Zeebrugge, Southampton, Altamira, Veracruz, Galveston, Jacksonville, Baltimore, Newark
K LINE	A.M. CONDEMINAS	*	*	*	*	*				*	*	*	*	*								Ashdod, Livorno, Barcelona, Zeebrugge, Southampton, Altamira, Veracruz, Galveston, Jacksonville, Baltimore, Newark
MAERSK LINE A.P. MOLLER	INTRAMEDITERRANEO	*				*				*												Barcelona, Algeciras, Málaga, Xiamen, Xingang, Qingdao, Shanghai, Hong Kong, Barcelona
COSTA CONTAINER LINE	TRANSITAINER, S.A.	*				*				*	*	*	*	*								Barcelona, Valencia, Halifax, Veracruz, Altamira, La Habana, Santo Tomás de Castilla, Rio Haina, Barcelona
TRANSPORTS SAM	TRANSITAINER, S.A.	*				*				*	*	*	*	*								Vado Ligure, Valencia, Barranquilla, Turbo, Moin, Rio Haina, Lisboa, Barcelona, Vado Ligure
WALLENIUS WILHEMSEN	AG. MARITIMA ESPAÑOLA EVGE	*	*	*	*	*				*	*	*	*	*								Bremerhaven, Southampton, Antwerp, Barcelona, Baltimore, Charleston, Beaumont, Napoli, Haifa, Izmir, Burgas, Aqaba, Jeddah, Port Qabas, Abu Dhabi, Dubai, Bahrain, Doha, Damman, Kuwait
EUKOR CAR CARRIERS INC.	BERGE MARITIMA, S.A.	*	*	*	*	*				*	*	*	*	*								Bremerhaven, Southampton, Antwerp, Barcelona, Baltimore, Charleston, Beaumont, Napoli, Haifa, Izmir, Burgas, Aqaba, Jeddah, Port Qabas, Abu Dhabi, Dubai, Bahrain, Doha, Damman, Kuwait
MITSUMI OSK LINE	TRANSCOMA	*				*		*		*	*	*	*	*								Barcelona, Valencia, Argel, Lisboa, Setubal, Santander, Amberes, Rotterdam, Bremerhaven, Bristol, Pireo, Livorno, Jeddah, Singapur, Jokohama, Toyohashi, Kobe, Hiroshima, Nakanoseki, Nagoya, Yokkaichi
MITSUMI OSK LINE	TRANSCOMA	*				*		*		*	*	*	*	*								Derince, Barcelona, Argel, Santander, Dublin, Zeebrugge, Amsterdam, Rotterdam, Newcastle, Southampton, Le Havre, Vigo, Tarragona, Barcelona, Livorno, Pireo, Derince
LD LINES (LOUIS DREYFUS L.)	EUROPEA DE CONSIGNACIONES, S.A.	*				*		*		*												Barcelona, Marsella, Argel
FLOTA SUARDIAZ	VAPORES SUARDIAZ MEDITERRANEO, S.A.	*				*		*		*												Barcelona, Casablanca, Tarragona
NISA "NAVIMPORT INTERN. S.A."	IBESMAR-SAGEMAR, S.A.	*				*		*		*												Barcelona, Valencia, Argel, Oran, Marsella, Barcelona
FLOTA SUARDIAZ	VAPORES SUARDIAZ MEDITERRANEO, S.A.	*				*		*		*												Barcelona, Tarragona, Sheerness, Tyne
NIPPON YUSEN KAISHA	CIAL COMBALIA SAGRERA	*	*	*	*	*				*	*	*	*	*								* Nagoya, Singapur, Laem Chabang, Nhava Sheva, Pireo, Gioia Tauro, Savona, Livorno, Barcelona, Argel, Gibraltar, Bristol, Bremerhaven, Zeebrugge, Amberes, Southampton, Savona, Jeddah, Abu Dhabi, Dubai, Qatar, Kuwait, Nagoya
NAVIERA PINILLOS S.A.	NAVIERA PINILLOS	*				*		*		*												Barcelona, Alicante, Castellón, Las Palmas, Arrecife, Tenerife, Santa Cruz de la Palma, Barcelona, Valencia, Bejaia, Oran, Tunis, Misurata, Tripoli, Pireus, Thessaloniki, Beirut, Mersin, Pireo, Beirut, Mersin, Istanbul, Izmir, Gemlik, Thessaloniki, Jeddah, Jebel Ali, Dubai, Singapur, Chiwan, Hong Kong, Shanghai, Qinhuangdao, Busan, Ningbo, Gioia Tauro, Napoles, La Spezia, Fos, Brasil, Santos, Buenos Aires, Itajai, Montevideo, Vitoria, Rio Grande, Rio Janeiro, Salvador Bahia, Port Everglades (FL), Freeport (Grand Bahama), Veracruz, Altamira, Houston, Savannah, Boston, New York, Baltimore, Norfolk, Las Palmas, Dakar, Capetown, Port Elisabeth, Durban
SHIPPING INDIA CORP. LTD	A.M. CONDEMINAS	*	*	*	*	*				*	*	*	*	*								* Colombo, Nhava Sheva, Suez, Port Said, Barcelona, Felixstowe, Hamburgo, Rotterdam, Genova, Colombo
YANG MING LINE	CATALANA DEL MAR, S.A.	*	*	*	*	*				*	*	*	*	*								* Colombo, Nhava Sheva, Suez, Port Said, Barcelona, Felixstowe, Hamburgo, Rotterdam, Genova, Colombo
K LINE	BERGE MARITIMA, S.A.	*	*	*	*	*				*	*	*	*	*								* Colombo, Nhava Sheva, Suez, Port Said, Barcelona, Felixstowe, Hamburgo, Rotterdam, Genova, Colombo

Armador	Consignatario	Áreas geográficas																		PUERTOS		
		1	2	3	4	5	6	7	8	9	10	11	12	13	14	15	16	17	18		19	20
MALYSIAN INTER.SHIP.CORP.	MILS-MEDITERRANEAN INT. LOGIT.	*	*																			Colombo, Nhava Sheva, Suez, Port Said, Barcelona, Felixstowe, Hamburgo, Rotterdam, Genova, Colombo
CORUS SHIPPING	A. PEREZ Y CIA																					Swansea, NewPort, Mostyn, Sagunto, Barcelona
INT. MAR. TRANSPORT	VAPORES SUARDIAZ MEDITERRANEO, S.A.	*				*																Barcelona, Valencia, Casablanca, Genova, Barcelona
S.I.U.S DI NAVIGACIONE	AGENCIA MARITIMA CONDEMINAS	*				*																Barcelona, Valencia, Casablanca, Genova, Barcelona
CCNI CIA. CHILENA DE NAV. INTERN	AGUNSA EUROPA, S.A.	*						*	*													Livorno, Genova, Barcelona, Valencia, San Juan, La Guaira, Puerto Cabello, Cartagena, Guayaquil, Callao, Iquique, San Antonio, Christobal Outports
CSAV SHIPPING	CSAV AGENCIA MARITIMA	*						*	*													Livorno, Genova, Barcelona, Valencia, San Juan, La Guaira, Puerto Cabello, Cartagena, Guayaquil, Callao, Iquique, San Antonio, Christobal Outports
TURKON CONTAINER	MARITIMA DAVILA, S.A.	*	*									*										Barcelona, Marsella, Genova, Istanbul, Gemlik, Istanbul, Izmir, Barcelona, Felixstowe, Hamburgo, Antwerpen
MARUBA	MARMEDSA	*								*												Barcelona, Vitoria, Rio de Janeiro, Santos, Salvador, Pecem, Sao Francisco do Sul, Paranagua, Rio Grande, Buenos Aires, Montevideo, Valencia, Genova, Livorno
COSTA CONTAINER LINE	TRANSITAINER, S.A.	*								*												Barcelona, Vitoria, Rio de Janeiro, Santos, Salvador, Pecem, Sao Francisco do Sul, Paranagua, Rio Grande, Buenos Aires, Montevideo, Valencia, Genova, Livorno
GRIMALDI GROUP NAPOLI	GRIMALDI LOGISTICA ESPAÑA	*	*																			Barcelona, Valencia, Marsaxlokk, Pireo, Limassol, Ashood, Gemlik, Savona, Salemo, Livorno, Barcelona
CHINA SHIPPING CONTAINER LINES	CHINA SHIPPING (SPAIN) AGENCY								*			*	*									Barcelona, Felixstowe-Hamburgo, Antwerpen, Port Kelang, Nansha, Ningbo, Shanghai, Yantian, Hong Kong, Chiwan, Port Kelang, Barcelona
NISA "NAVIMPORT INTERN. S.A."	ISAMAR (IBESMAR-SAGEMAR)	*																				Las Palmas, Santa Cruz de Tenerife, Algeciras, Valencia, Barcelona
CIA. TRASATLANTICA	AGUNSA EUROPA, S.A.	*																				Las Palmas, Santa Cruz de Tenerife, Algeciras, Valencia, Barcelona
CHINA SHIPPING CONTAINER LINES	CHINA SHIPPING (SPAIN) AGENCY	*	*	*	*	*	*	*	*			*										Shanghai, Ningbo, Yantian, Hong Kong, Chiwan, Port Kelang, Damietta, Ashdod, Haifa, Napoles, Genova, Barcelona, Valencia, Valencia, Halifax, Norfolk, New York, Savannah, Miami, Los Angeles, Shanghai
ISLAMIC REPUBLIC OF IRAN (IRISL)	A.M. SEA SPAIN, S.A.	*	*	*	*	*	*	*	*			*										Shanghai, Ningbo, Yantian, Hong Kong, Chiwan, Port Kelang, Damietta, Ashdod, Haifa, Napoles, Genova, Barcelona, Valencia, Valencia, Halifax, Norfolk, New York, Savannah, Miami, Los Angeles, Shanghai
MARFRET MARSEILLE	AG. MARITIMA ESPAÑOLA EVGE	*																			*	Algeciras, Valencia, Sete, Genova, Livorno, Barcelona, Algeciras, Fort de France, Base Terre, Ponte à Pitre, San Juan, Rio Haina, Manzanillo, Cartagena, Puerto Cabello, La Guaira
CMA - CGM	CMA CGM IBERICA, S.A.	*																			*	Algeciras, Valencia, Sete, Genova, Livorno, Barcelona, Algeciras, Fort de France, Base Terre, Ponte à Pitre, San Juan, Rio Haina, Manzanillo, Cartagena, Puerto Cabello, La Guaira
ILVA S.P.A.	AMP SHIPPING SYSTEMS, S.L.	*	*																			Thessaloniki, Taranto, Genova, Savona, Porto Nogaro, Barcelona
ILVA S.P.A.	INTRAMEDITERRANEO	*	*																			Thessaloniki, Taranto, Genova, Savona, Porto Nogaro, Barcelona
CMA - CGM	CMA CGM IBERICA, S.A.	*						*														Barcelona, Marsella, Argel, Oran, Bejaia, Skikda, Annaba, Rades
EMES LINE SHIPPING	CONSIGMAR	*	*																			Barcelona, Castellón, Valencia, La Spezia, Thessaloniki, Marport, Izmir, Istanbul, Haydarpara
MELFI MARINE CORP. S.A.	PEREZ Y CIA.	*										*	*									Barcelona, Valencia, Napoles, Genova, Livorno, Habana, Halifax
UNITED FEEDER SERVICE	MARMEDSA	*	*																			Barcelona, Valletta, Marsaxlokk, Alexandria, Ashood, Haifa, Valencia, Barcelona
HANJIN SHIPPING CO LTD	HANJIN SPAIN, S.A.	*	*			*						*										Barcelona, Port Said, Port Kelang, Hong Kong, Kaohsiung, Shanghai, Ningbo, Singapur, Port Said, Napoli, La Spezia, Barcelona
ISLAMIC REPUBLIC OF IRAN (IRISL)	A.M. SEA SPAIN, S.A.	*																			*	Barcelona, Malta, Bandar Abbas, Dubai, Karachi, Nhava Sheva
EMES LINE SHIPPING	CONSIGMAR	*				*																Barcelona, Oran, Argel, Haydarpara, Izmir, Valencia, Castellón
EMES LINE SHIPPING	CONSIGMAR	*				*																Barcelona, Castellón, Valencia, Túnez, Casablanca
EMES LINE SHIPPING	CONSIGMAR	*				*																Barcelona, Túnez, Pireo, Alexandria, Haydarpara, Izmir, Valencia, Castellón, Barcelona
CIA. TRASMEDITERRANEA	CIA. TRASMEDITERRANEA	*																				Barcelona, Maó
CIA. TRASMEDITERRANEA	CIA. TRASMEDITERRANEA	*																				Barcelona, Ibiza
ISCOMAR	CIA. BARCELONESA DE CONSIG.	*																				Barcelona, Palma
GRANDI NAVI VELOCI, S.P.A.	AG. MARITIMA CONDEMINAS	*																				Genova, Barcelona, Genova
THYSSEN KRUPP STAHL	A.M. SEA SPAIN, S.A.	*										*										Barcelona, Duisborg, Rotterdam, Sagunto
EUROLINEAS MARITIMAS	EUROLINEAS MARITIMAS	*																				Barcelona, Palma
ATLANTICA SPA DI NAVIGAZIONE	CIA. TRASMEDITERRANEA	*																				Barcelona, Civitavecchia
CIA. TRASMEDITERRANEA	CIA. TRASMEDITERRANEA	*				*																Barcelona, Canarias, Tanger
CIA. TRASMEDITERRANEA	CIA. TRASMEDITERRANEA	*																				Barcelona, Palma
CIA. TRASMEDITERRANEA	CIA. TRASMEDITERRANEA	*																				Barcelona, Algeciras, Las Palmas
CIA. TRASMEDITERRANEA	CIA. TRASMEDITERRANEA	*																				Barcelona, Mahón
EUROLINEAS MARITIMAS	EUROLINEAS MARITIMAS	*																				Barcelona, Mahón
EUROLINEAS MARITIMAS	EUROLINEAS MARITIMAS	*																				Barcelona, Ciutadella
EUROLINEAS MARITIMAS	EUROLINEAS MARITIMAS	*																				Barcelona, Alcudia
EUROLINEAS MARITIMAS	EUROLINEAS MARITIMAS	*																				Barcelona, Sant Antoni
EUROLINEAS MARITIMAS	EUROLINEAS MARITIMAS	*																				Barcelona, Ibiza
CIA. TRASMEDITERRANEA	CIA. TRASMEDITERRANEA	*																				Barcelona, Palma
CIA. TRASMEDITERRANEA	CIA. TRASMEDITERRANEA	*																				Barcelona, Ibiza
ISCOMAR	CONTENEMAR BARCELONA, S.A.	*																				Barcelona, Mahón
ISCOMAR	CONTENEMAR BARCELONA, S.A.	*																				Barcelona, Ibiza
ISCOMAR	CONTENEMAR BARCELONA, S.A.	*																				Barcelona, Mahón, Palma

Armador	Consignatario	Áreas geográficas																				PUERTOS
		1	2	3	4	5	6	7	8	9	10	11	12	13	14	15	16	17	18	19	20	
FLOTA SUARDIAZ	VAPORES SUARDIAZ MEDITERRANEO, S.A.	*																				Barcelona, Palma, Mahón
CIA. TRASMEDITERRANEA	CIA. TRASMEDITERRANEA	*	*																			Barcelona, Livorno
ISCOMAR	CONTENEMAR BARCELONA, S.A.	*																				Barcelona, Ibiza, Barcelona
W.E.C. HOLLAND MAAS	W.E.C. HOLLAND MAAS ESPAÑA																					Barcelona, Valencia, Las Palmas, Santa Cruz de Tenerife
ALISEAMAR	EUROPEA DE CONSIGNACIONES, S.A.	*																				Barcelona, Valencia, Algeciras, Las Palmas, Tenerife, Barcelona

Descripción de las áreas geográficas

- 1.- España
- 2.- Italia/Francia (Mediterráneo)
- 3.- Mediterráneo Or./Mar Negro/Caspio/Próx.Oriente
- 4.- Norteamérica (EUA) Atlántico
- 5.- Norteamérica (EUA) Pacífico
- 6.- África del Norte
- 7.- Extremo Oriente y Japón
- 8.- Sudamérica (Atlántico)
- 9.- Sudamérica (Pacífico)
- 10.- Africa Occidental
- 11.- Golfo de México (México y EUA)
- 12.- Sudeste Asiático
- 13.- Europa (Atlántico)
- 14.- Mar Rojo
- 15.- Golfo Pérsico/Mar Árabe
- 16.- Centro América y Caribe
- 17.- Canadá (Atlántico) y Grandes Lagos
- 18.- Africa del Sur y del Este/ Océano Índico
- 19.- Australia y Nueva Zelanda/ Islas del Pacífico
- 20.- Pakistán/India/Sri Lanka/Bangladesh