



Port de Barcelona

MEMORIA ANUAL 2010



1 Estats financers

El present capítol inclou el balanç de situació, el compte de pèrdues i guanys i el quadre de finançament de l'any 2010.



Entitat beneficiària del Fons de Cohesió de la Unió Europea

INTRODUCCIÓ

1.1. Balanç de situació

1.2. Compte de pèrdues i guanys

1.3. Quadre de finançament

1 Estats financers

1.1. Balanç de situació

	Milers d'euros			Milers d'euros	
	31/12/2010	31/12/2009		31/12/2010	31/12/2009
ACTIU NO CORRENT	1.785.138	1.746.508	PATRIMONI NET	1.272.997	1.194.795
Immobilitzat intangible	16.641	16.174	Fons propis	978.042	896.598
Propietat industrial i altre immobilitzat intangible	10.389	10.657	Patrimoni	512.743	512.743
Aplicacions informàtiques	6.252	5.517	Resultats acumulats	383.855	361.783
			Resultat de l'exercici	81.444	22.072
Immobilitzat material	1.418.176	1.365.304	Ajustaments per canvis de valor	0	0
Terrenys i béns naturals	193.142	170.733			
Construccions	968.513	931.204	Subvencions, donacions i llegats rebuts	294.955	298.197
Equipaments i instal·lacions tècniques	1.867	2.857			
Immobilitzat en curs i acomptes	243.594	247.459			
Altres immobilitzats	11.060	13.051	PASSIU NO CORRENT	661.764	610.493
Inversions immobiliàries	205.079	230.263	Provisions a llarg termini	22.680	24.589
Terrenys	177.928	200.337	Obligacions per prestacions al personal a llarg termini	0	0
Construccions	27.151	29.926	Provisions per a responsabilitats	22.680	24.589
			Altres provisions	0	0
Inversions en empreses grup i associades a lt	84.937	71.622	Deutes a llarg termini	497.527	450.720
Instruments de patrimoni	74.447	61.580	Deutes amb entitats de crèdit	494.000	449.222
Crèdits a empreses	10.490	10.042	Proveïdors d'immobilitzat a llarg termini	0	0
			Altres	3.527	1.498
Inversions financeres a llarg termini	60.213	59.874	Deutes amb empreses del grup i associades a lt	0	0
Instruments de patrimoni	2.090	1.646			
Crèdits a tercers	1.499	1.638			
Adm. públiques, subvencions oficials pendents de cobrament	55.441	55.441			
Altres actius financers	1.183	1.149	Periodificacions a llarg termini	141.557	135.184
Deutors comercials no corrents	92	3.271			
ACTIU CORRENT	212.766	150.730	PASSIU CORRENT	63.143	91.950
Existències	226	251	Provisions a curt termini	0	9.924
Deutors comercials i altres comptes a cobrar	60.205	33.613	Deutes a curt termini	23.281	58.079
Clients per vendes i prestacions de serveis	35.454	21.109	Deutes amb entitats de crèdit	6.053	3.202
Clients i deutors, empreses del grup i associades	21.772	3.479	Proveïdors d'immobilitzat a curt termini	14.729	45.788
Deutors diversos	557	969	Altres passius financers	2.499	9.089
Adm. públiques, subvencions oficials pendents de cobrament	0	0			
Altres crèdits amb les administracions públiques	2.422	8.056	Deutes amb empreses del grup i associades a ct	648	570
Inversions en empreses del grup i associades a ct		383	Creditors comercials i altres comptes a pagar	39.205	23.362
			Creditors i altres comptes a pagar	29.835	15.527
Inversions financeres a curt termini	125	127	Administracions públiques, acomptes de subvencions	0	0
Crèdits a empreses	125	127	Altres deutes amb les administracions públiques	9.370	7.835
Periodificacions	823	689	Periodificacions	9	15
Efectiu i altres actius líquids equivalents	151.387	115.667			
Tresoreria	14.887	8.667			

	Milers d'euros			Milers d'euros	
	31/12/2010	31/12/2009		31/12/2010	31/12/2009
Altres actius líquids equivalents	136.500	107.000			
TOTAL ACTIU	1.997.904	1.897.238	TOTAL PASSIU	1.997.904	1.897.238

1.2. Compte de pèrdues i guanys

(Milers d'euros)	2010	2009	Variació	%Var
Import net de la xifra de negoci	167.360	162.197	5.163	3%
Taxes portuàries	160.631	151.688	8.943	6%
Taxa per l'ocupació privativa del domini públic portuari	58.867	57.858	1.009	2%
Taxes per la utilització especial de les instal·lacions portuàries	82.539	77.340	5.199	7%
Taxa del vaixell	29.536	29.304	232	1%
Taxa de les embarcacions esportives	603	565	38	7%
Taxa del passatge	7.871	6.797	1.074	16%
Taxa de la mercaderia	44.333	40.465	3.868	10%
Taxa de la pesca fresca	196	209	-13	-6%
Taxa per l'aprofitament especial del domini públic portuari	18.371	15.690	2.681	17%
Taxes per serveis no comercials	854	800	54	7%
Altres ingressos de negoci	6.729	10.509	-3.780	-36%
Imports addicionals a les taxes	2.342	7.891	-5.549	-70%
Tarifes i altres	4.387	2.618	1.769	68%
Altres ingressos d'explotació	6.925	6.624	301	5%
Ingressos accessoris i altres de gestió corrent	3.068	2.721	347	13%
Subvencions d'explotació incorporades al resultat de l'exercici	140	126	14	11%
Ingressos de reversió de concessions	835	835	0	-
Fons de Compensació Interportuari rebut	2.882	2.942	-60	-2%
Despeses de personal	-34.360	-34.213	-147	0%
Sous, salaris i assimilats	-22.079	-22.278	199	-1%
Indemnitzacions	-2.698	-2.292	-406	18%
Càrregues socials	-9.583	-9.643	60	-1%
Provisions	0	0	0	-
Altres despeses d'explotació	-41.299	-48.041	6.742	-14%
Serveis exteriors	-24.020	-21.263	-2.757	13%
Reparacions i conservació	-8.844	-5.047	-3.797	75%
Serveis de professionals independents	-4.136	-4.127	-9	0%
Subministraments i consums	-1.511	-1.624	113	-7%
Altres serveis exteriors	-9.529	-10.465	936	-9%
Tributs	-1.250	-1.396	146	-10%
Pèrdues, deteriorament i variació de provisions per operacions comercials	-1.060	-5.173	4.113	-
Altres despeses de gestió corrent	-3.788	-8.439	4.651	-55%
Aportació a Puertos del Estado	-6.068	-6.460	392	-6%
Fons de Compensació Interportuari aportat	-5.113	-5.310	197	-4%
Amortitzacions de l'immobilitzat	-40.750	-40.594	-156	0%
Imputació de subvencions d'immobilitzat no financer i altres	5.694	8.126	-2.432	-30%
Excés de provisions	1.422	0	1.422	-
Deteriorament i resultat per alienacions d'immobilitzat	-3.774	957	-4.731	-494%
Deterioraments i pèrdues	-3.650	91	-3.741	-4111%
Resultats d'alienacions i d'altres	-124	866	-990	-114%
Altres resultats	16.628	-25.042	41.670	-166%
Ingressos excepcionals	16.628	0	16.628	-
Despeses excepcionals	0	-25.042	25.042	-100%
RESULTAT D'EXPLOTACIÓ	77.846	30.014	47.832	159%
Ingressos financers	12.981	4.921	8.060	164%
De participacions en instruments de patrimoni	288	679	-391	-58%
De valors negociables i altres instruments financers	11.337	3.391	7.946	234%
Incorporació de despeses financeres a l'actiu	1.356	851	505	59%
Despeses financeres	-12.479	-11.780	-699	6%
Per deutes amb tercers	-11.232	-10.366	-866	8%
Per actualització de provisions	-1.247	-1.414	167	-12%
Variació del valor raonable en instruments financers	-2.028	-1.051	-977	93%
Deteriorament i resultat per alienacions d'instruments financers	5.124	-32	5.156	

(Milers d'euros)	2010	2009	Variació	%Var
Deterioraments i pèrdues	0	-32	32	
Resultats d'alienacions i d'altres	5.124	0	5.124	
RESULTAT FINANCER	3.598	-7.942	11.540	
RESULTAT ABANS D'IMPOSTOS	81.444	22.072	59.372	
Impost sobre beneficis	-	-	-	-
RESULTAT DE L'EXERCICI	81.444	22.072	59.372	

1.3. Quadre de finançament

(Milers d'euros)	2010	2009
APLICACIONS	111.110	151.339
Altes d'actiu no corrent	95.541	115.131
Adquisicions d'immobilitzat intangible	2.333	2.285
Adquisicions d'immobilitzat material	69.025	105.215
Adquisicions d'immobilitzat financer	24.183	7.631
Fons de Compensació Interportuari aportat	5.113	5.310
Baixes de passiu no corrent	10.456	30.898
Cancel·lació/Traspàs a CT de deutes amb entitats de crèdit	5.222	2.444
Cancel·lació/Traspàs a CT de deutes amb proveïdors d'immobilitzat	0	0
Cancel·lació/Traspàs a CT de deutes amb empreses del grup/associades	0	7.571
Cancel·lació/Traspàs a curt termini de periodificacions a llarg termini	4.114	474
Aplicació i traspàs a curt termini de provisions a llarg termini	1.120	20.409
ORÍGENS	201.953	132.125
Recursos procedents de les operacions	92.815	75.353
Fons de Compensació Interportuari rebut	2.882	2.942
Ingressos per reversió de concessions	3.287	0
Altes de passiu no corrent	62.829	50.395
Deutes a llarg termini amb entitats de crèdit	50.000	50.000
Deutes a llarg termini amb empreses del grup/associades i d'altres	0	395
Avançaments rebuts per vendes o prestació de serveis	12.829	0
Baixes d'actiu no corrent	18.879	3.435
Alienació d'immobilitzat intangible i material	11	2.283
Alienació d'instruments de patrimoni	15.324	0
Cancel·lació/Traspàs a CT d'altres inversions financeres a LT	3.544	1.152
Altres orígens	21.261	0
Excés d'orígens sobre aplicacions	90.843	0
Excés d'aplicacions sobre orígens	0	19.214



2 Característiques tècniques del Port

En aquest capítol figura la descripció física del Port de Barcelona; la situació geogràfica, les condicions climàtiques, els accessos terrestres, els punts on es troben els fars i balises que faciliten l'accés marítim, la distribució per usos de les 828,9 ha de superfície de què disposa el Port (incloent-hi la ZAL) i el calat al llarg dels més de 20 Km de moll.

Aquest capítol conté també un inventari de les instal·lacions i l'equipament existents al Port.

INTRODUCCIÓ

2.1. Condicions generals

2.1.1. Situació

2.1.2. Règim de vents

2.1.3. Règim de temporals en aigües profundes o temporals teòrics

2.1.4. Marees

2.1.5. Entrada

2.1.5.1. Canals d'entrada

2.1.5.1. bis Plànols dels canals d'entrada i àrees d'ancoratge

2.1.5.2. Bocana d'entrada

2.1.5.3. Utilització de remolcadors d'entrada i sortida

2.1.5.4. Vaixell més gran entrat en el darrer any

2.1.6. Superfícies de flotació (ha)

2.1.6.1. Zona I

2.1.6.2. Zona II

2.2. Instal·lacions al servei del comerç marítim

2.2.1. Molls i atracadors

2.2.1.1. Classificació per dàrsenes

2.2.1.2. Classificació per a usos i calats

2.2.2. Superfície terrestre i àrees de dipòsit

2.2.3. Magatzems frigorífics i fàbriques de gel

2.2.4. Estacions marítimes

2.2.5. Instal·lacions pesqueres

2.2.6. Edificacions i instal·lacions d'ús públic

2.4. Instal·lacions per a vaixells

2.4.1. Dics

2.4.1.1. Dics secs

2.4.1.2. Dics flotants

2.4.2. Escars

2.4.3. Drassanes

2.4.4. Servei de subministrament a vaixells

2.5. Mitjans mecànics de terra

2.5.1. Grues

2.5.1.1. Grues de moll

2.5.1.2. Grues automòbils

2.5.1.3. Nombre de grues. Resum

2.5.2. Instal·lacions especials de càrrega i descàrrega

2.5.3. Material mòbil ferroviari

2.5.4. Material auxiliar de càrrega, descàrrega i transport

2.6. Material flotant

2.6.1. Dragues

2.6.2. Remolcadors

2.6.3. Gànguils, gavarres i barcases

2.6.4. Grues flotants

2.6.5. Altres mitjans flotants auxiliars de servei

2.7. Accesos terrestres i comunicacions

2.7.1. Accesos terrestres i comunicacions interiors

2.7.2. Plànol de comunicacions internes

2.7.3. Plànol d'accesos terrestres

2.8. Breu descripció d'instal·lacions per a tràfics específics

2.9. Plànol general de fars i balises

2.10. Plànol general del port

2 Característiques tècniques del Port

2.1. Condicions generals

2.1.1. Situació

Longitud	2° 10' E
Latitud	41° 21' N

2.1.2. Règim de vents

Regnant	3r. Quadrant
Dominant	1r. Quadrant

2.1.3. Règim de temporals en aigües profundes o temporals teòrics

Llarg	300'
Màxima altura d'ona (2h = Hs)	5
Màxima longitud d'ona (2L)	207
Ona significant	2,5

2.1.4. Marees

Màxima carrera de marea	125 cm
Cota de la B.M.V.E., respecte al zero del port	-5 cm
Cota de la P.M.V.E., respecte al zero del port	120 cm

2.1.5. Entrada

2.1.5.1. Canals d'entrada

Canal d'accés nord	
Orientació	125° / 305° v
Ample	926 m
Longitud	2.778 m
Calat en B.M.V.E.	30 m
Naturalesa del fons	fang
Canal d'accés sud	
Orientació	166° / 346° v
Ample	de 926 a 1.111 m
Longitud	2.222 m
Calat en B.M.V.E.	50 m
Naturalesa del fons	fang

2.1.5.1. bis Plànols dels canals d'entrada i àrees d'ancoratge

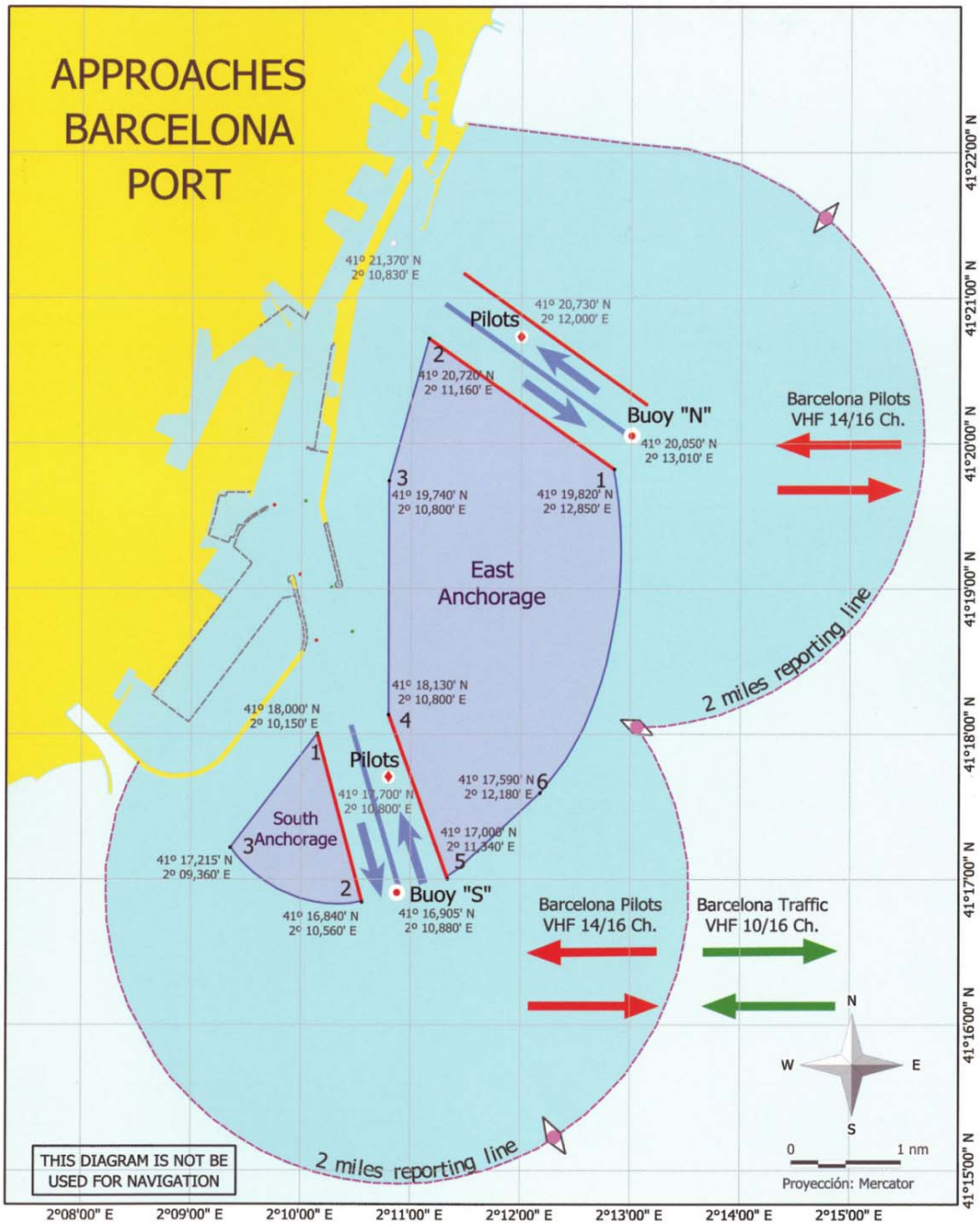

2.1.5.2. Bocana d'entrada

Bocana d'entrada nord	
Orientació	015° / 195° v
Ample	278 m
Calat en B.M.V.E.	11,50 m
Corrent màxim controlat	1 cm/seg

Bocana d'entrada sud (en obres)	
Orientació	166° / 346° v
Ample	525 m
Calat en B.M.V.E.	18,5 m
Corrent màxim controlat	8 cm/seg

2.1.5.3. Utilització de remolcadors d'entrada i sortida

2.1.5.4. Vaixell més gran entrat en el darrer any

Característiques	Eslora més gran		Calat més gran	
	Zona 1	Zona 2	Zona 1	Zona 2
Nom	Mette Maersk	MSC Sandra	Maersk Altair	Castillo de Trujillo
Nacionalitat	Dinamarca	Panamà	Singapur	Espanya
GT	98.268	43.575	108.393	21.589
TPM	115.993	61.468	110.295	29.500
Eslora	371	273,7	337,60	182
Calat	15,5	13	15,00	11,4
Tipus	Portacontenidors	Portacontenidors	Portacontenidors	Tanc
Calat real a l'entrada o sortida	12	8	14,70	11,40

2.1.6. Superfícies de flotació (ha)

2.1.6.1. Zona I

SITUACIÓ	Avantport	Dàrsenes			Total (ha)
		Comercials	Pesqueres	Resta	
Port interior (entre balises de bocana)	-	331,3	3,68	581,52	916,5

2.1.6.2. Zona II

Situació	Accessos	Ancoratge	Resta	Total (ha)
Límit servei port	492,24	1.604,71	2.444,35	4.541,30

2.2. Instal·lacions al servei del comerç marítim

2.2.1. Molls i atracadors

2.2.1.1. Classificació per dàrsenes

Nom	Longitud (m)	Calat (m) *	Ample (m)	Usos
Del servei				
DÀRSENES COMERCIALS				
Moll 00A Adossat Mod. 1-10	480,00	16,00	192,0	Mercaderia general i sòlids a granel
Moll 00A Adossat Mod. 10-rampa	30,00	16,00	30,0	Vaixells ro-ro
Moll 01D Adossat (rampa S.)	30,00	16,00	30,0	Vaixells ro-ro
Moll 01D Adossat Mod. 1-10	500,00	12,00	170,0	Mercaderia general
Moll 01D Adossat Mod. 11-22	603,00	12,00	75	Passatgers
Moll 01D Adossat (rampa N.)	21,10	12,00	31	Vaixells ro-ro
Moll 01E Adossat (rampa)	21,10	11,80	31	Vaixells ro-ro
Moll 01E Adossat Mod. 1-15	765,00	11,80	75,5	Passatgers
Moll 15B Espanya (Est)	310,00	8,60	12	Passatgers i vaixells representatius
Moll 17B Drassanes	99,50	7,00	23	Passatgers/ro-ro
Moll 17B Drassanes (rampa)	29,00	7,00	15,6	Passatgers/ro-ro
Moll 18A Barcelona (Nord) (rampa)	24,20	8,00	15,6	Passatgers/ro-ro
Moll 18A Barcelona (Nord)	481,00	8,00	80	Passatgers/ro-ro
Moll 18B Barcelona (Est)	160,00	9,50	40	Passatgers
Moll 18C Barcelona (Sud)	430,00	9,00	80	Passatgers/ro-ro
Moll 18C Barcelona (Sud) (rampa)	25,00	9,00	25	Passatgers/ro-ro
Moll 19A Sant Bertran (rampa N.)	25,00	11,00	25	Passatgers/ro-ro
Moll 19A Sant Bertran	258,00	11,00	83,0	Passatgers/ro-ro
Moll 19A Sant Bertran (rampa S.)	30,00	11,00	50	Passatgers/ro-ro
Moll 19B Sant Bertran (rampa N.)	30,00	11,00	50,0	Passatgers/ro-ro
Moll 19B Sant Bertran	221,00	11,00	83,0	Passatgers/ro-ro
Moll 19B Sant Bertran (rampa S.)	22,00	11,00	30	Passatgers/ro-ro
Moll 20A Ponent (Nord) (rampa O.)	23,00	7,80	30,0	Passatgers/ro-ro
Moll 20A Ponent (Nord) (1r. tram)	294,00	7,80	45,0	Passatgers/ro-ro
Moll 20A Ponent (Nord) (rampa E.)	30,00	7,80	14	Passatgers/ro-ro
Moll 20B Ponent (Nord) (2n. tram)	89,60	7,80	29,0	Mercaderia general
Moll 20C Ponent (Est)	284,00	9,50	33	Mercaderia general
Moll 20D Ponent (Sud) (rampa)	30,00	11,20	12,0	Passatgers/ro-ro
Moll 20D Ponent (Sud)	306,00	11,20	62	Passatgers/ro-ro
Moll 21A Costa (rampa N.)	30,15	11,2	10	Passatgers/ro-ro
Moll 21A Costa	421,00	11,20	66,0	Passatgers/ro-ro
Moll 21A Costa (rampa S.)	35,00	11,2	30	Vaixells ro-ro
Moll 22A Contradic (Nord) (rampa)	28,00	11,20	35,0	Vaixells ro-ro
Moll 22B Contradic (Est)	241,00	10,80	13	Sòlids a granel per a instal·lació especial
Moll 22C Contradic (Sud)	419,00	12,00	160	Líquids i sòlids a granel per a instal·lació especial
Moll 22C Contradic (Sud) (rampa)	25,00	12,00	14,00	Vaixells ro-ro

Nom	Longitud (m)	Calat (m) *	Ample (m)	Usos
Moll 23A Oest	198,00	12,00	77	Sòlids a granel
Moll 24A Sud (part Nord)	350,00	12,00	220	Contenidors
Moll 24B Sud (part Est) Mod. 1-9	450,00	14,00	100	Contenidors
Moll 24B Sud (part Est) Mod.10-20	562,00	16,00	100	Contenidors
Moll 26B Álvarez de la Campa (1r. tram)	350,00	12,00	200/300	Productes petrolífers
Moll 26B Álvarez de la Campa (3r. tram)	460,00	12,00	100,0	Mercaderia general
Moll 27A Lepant (atracador núm. 1)	170,00	8	42,0	Vaixells ro-ro
Moll 27A Lepant (rampa)	14,90	8,00	3,5	Vaixells ro-ro
Moll 27B Lepant (rampa)	17,45	8	22,3	Vaixells ro-ro
Moll 27B Lepant (atracador núm. 2)	123,50	8,00	25	Vaixells ro-ro
Moll 28B Evaristo Fernández (rampa S)	22,00	7,80	65	Vaixells ro-ro
Moll 30A Dàrsena Sud (rampa)	24,00	12,00	20,0	Vaixells ro-ro
Moll 30B Dàrsena Sud	209,00	12,00	190	Vaixells ro-ro
Moll 30B Dàrsena Sud (rampa N.)	25,00	12,00	20	Vaixells ro-ro
Moll 30B Dàrsena Sud (rampa S.)	20,00	12,00	14	Vaixells ro-ro (automòbils)
Moll 30C Dàrsena Sud	277,00	12,00	50/350	Vaixells ro-ro (automòbils)
Moll 31A Dàrsena Interior	286,00	12,00	50/400	Vaixells ro-ro (automòbils)
Moll 31A Dàrsena Interior (rampa)	22,00	12	36,0	Vaixells ro-ro (automòbils)
Moll 31B Dàrsena Interior (rampa)	36,00	7,00	22,0	Vaixells ro-ro (automòbils)
Moll 31B Dàrsena Interior	240,00	7,00	50	Vaixells ro-ro (automòbils)
Moll 31C Dàrsena Interior	87,00	8	0	Vaixells ro-ro (automòbils)
Moll 31C Dàrsena Interior (rampa)	29,00	7,00	12,0	Vaixells ro-ro (automòbils)
Moll 32 Inflamables (7 atracadors)	1.190,00	12,00	0,0	Gasos líquats i líquids
Total	13.722,90			
DÀRSENES PESQUERES				
Moll 10A de Pescadors	75,00	8,00	50,0	Pesca/Escar
Moll 10B de Pescadors	68,50	8,00	35	Pesca
Moll 10C de Pescadors (Nord)	154,00	8,00	35	Pesca
Moll 11A de Balears	217,50	8,00	10	Pesca
Moll 11B de Balears	61,00	8,00	21	Pesca
Moll 11C de Balears	261,00	9,60	50	Pesca
Total	837,00			
ALTRES DÀRSENES				
Moll 02A de Llevant	43,00	8	45	Embarcacions auxiliars
Moll 02B de Llevant	186,00	8,00	60	Embarcacions auxiliars
Moll 02C de Llevant	156,00	8,00	45	Embarcacions auxiliars
Moll 15A d'Espanya NE	437,00	8,30	34	lots i vaixells representatius
Moll 15C d'Espanya Sud	177,00	7,60	36	Embarcacions auxiliars
Moll 15D d'Espanya Oest-2	283,50	7,60	45	Embarcacions de lleure
Moll 15E d'Espanya Oest-1	221,00	7,60	19	Embarcacions de lleure
Moll 16A de Bosch i Alsina	451,00	6,60	55	Vaixells no comercials, assortidors
Moll 17A de Drassanes	97,00	7,00	0	Tràfic local
Moll 27C Lepant (atracador núm. 3)	79,00	7	15	Base remolcadors
Moll 28A Evaristo Fernández	66,00	7,00	65	Base remolcadors/amarradors
Moll 28B Evaristo Fernández	80,00	7	65	Base remolcadors
Moll 33B Nou Contradic	160,00	6	0,5	Embarcacions auxiliars
Moll 99B Dic Sud	450,00	11,7	12	
Total	2.966,50			
TOTAL DÀRSENES DEL SERVEI	17.526,40			
De particulars				
DÀRSENES COMERCIALS				

Nom	Longitud (m)	Calat (m) *	Ample (m)	Usos
Moll 26B Àlvarez de la Campa (2n tram)	250,00	12,00	100/200	Sòlids i líquids a granel per a instal·lació especial
Moll 32H Inflamables	258,00	12,00	0,00	Gas natural líquid
Moll 33C Nou Contradic	300,00	13,70	0,00	Gas natural líquid
Total	808,00			
DÀRSENES PESQUERES				
No n'hi ha				
ALTRES DÀRSENES				
Moll 03A Oriental	210,00	8,50	0,00	Reparació naval
Moll 05A Occidental (testera)	58,50	9,00	10,00	Reparació naval
Moll 05B Occidental (Oest)	210,00	9,00	19,50	Reparació naval
Moll 06A Catalunya Sud	35,00	8,00	5,50	Reparació naval
Moll 06B Catalunya (testera)	50,00	8,00	18,00	Reparació naval
Moll 06C Catalunya Nord	214,00	8,00	26,00	Reparació naval
Moll 06D Catalunya Est	50,00	8,00	42,00	Reparació naval
Moll 07C Marina '92	126,00	8,00	51,00	Reparació naval
Moll 07B Marina '92	103,50	8,00	62,00	Reparació naval
Moll 07A Marina '92	126,00	8,00	51,00	Reparació naval
Moll 08A Nou	98,00	8,00	42,00	Reparació naval
Moll 09A Escar	59,00	8,00	42,00	Reparació naval
Moll 12A del Rellogge	202,00	8,00	65,00	Embarcacions de lleure
Moll 13A Marina Port Vell	439,00	8,00	52,00	Embarcacions de lleure
Moll 14A del Dipòsit	108,00	8,00	40,00	Embarcacions de lleure
Total	2.089,00			
TOTAL DÀRSENES DE PARTICULARS	2.897,00			
TOTAL	20.423,40			

[*] Calat nominal de construcció. Pot produir-se variacions en el calat real del moll que no es reflecteixen en aquesta relació.

2.2.1.2. Classificació per a usos i calats

Usos	Metres lineals de moll amb calat "C" (m)					Totals	C<4m
	C>=12m	12m>C<=10m	10m>C>=8m	8m>C>=6m	6m>C>=4m		
DEL SERVEI							
Molls comercials							
Mercaderia general convencional	1.771,00	-	284,00	89,60	-	2.144,60	-
Contenidors	2.335,00	-	123,40	-	-	2.458,40	-
Atracadors ro-ro	969,10	84,10	441,85	298,00	-	1.793,05	-
Sòlids a granel sense inst. esp.	198,00	-	-	-	-	198,00	-
Sòlids a granel per a inst. esp.	419,00	523,00	-	-	-	942,00	-
Líquids a granel	1.540,00	-	-	-	-	1.540,00	-
Passatgers	603,00	2.138,15	1.430,20	475,50	-	4.646,85	-
Altres molls							
Pesca	-	-	837,00	-	-	837,00	-
Armament, reparació i desballestament	450,00	-	-	-	-	450,00	-
Diversos	-	-	822,00	1.614,50	-	2.516,50	80,00
TOTAL DEL SERVEI	8.285,10	2.745,25	3.938,45	2.477,60	0,00	17.526,40	80,00
DE PARTICULARS							
Molls comercials							
Mercaderia general convencional	-	-	-	-	-	-	-
Contenidors	-	-	-	-	-	-	-
Atracadors ro-ro	-	-	-	-	-	-	-
Sòlids a granel sense inst. esp.	-	-	-	-	-	-	-

Usos	Metres lineals de moll amb calat "C" (m)					Totals	C<4m
	C>=12m	12m>C<=10m	10m>C>=8m	8m>C>=6m	6m>C>=4m		
Sòlids a granel per a inst. esp.	250,00	-	-	-	-	250,00	-
Líquids a granel	558,00	-	-	-	-	558,00	-
Passatgers	-	-	-	-	-	-	-
Altres molls							
Pesca	-	-	-	-	-	-	-
Armament, reparació i desballestament	-	-	1.340,00	-	-	1.340,00	-
Diversos	-	-	749,00	-	-	749,00	-
TOTAL DE PARTICULARS	808,00	0,00	2.089,00	0,00	0,00	2.897,00	0,00
TOTAL	9.093,10	2.745,25	6.027,45	2.477,60	0,00	20.423,40	80,00

2.2.2. Superfície terrestre i àrees de dipòsit

SECTOR	Magatzems				Resta	Total
	Designació	Descoberts	Coberts i oberts	Tancats		
SECTOR 1						
Moll 01 Adossat						
Moll 02 Llevant						
Moll 03 Dic Flotant						
Moll 05 Occidental						
Superfície:		195.256	0		145.763	446.874
SECTOR 2						
Moll 06 Catalunya						
Moll 08 Nou						
Moll 10 Pescadors						
Moll 11 Balears						
Moll 12 Rellotge						
Moll 13 Marina Port Vell						
Moll 14 Dipòsit						
Moll 15 Espanya						
Moll 16 Bosch i Alsina						
Moll 17 Drassanes						
Moll 18 Barcelona						
Superfície:		146.662	0	0	105.581	342.039
SECTOR 3						
Moll 19 Sant Bertran						
Moll 20 Ponent						
Moll 21 Costa						
Moll 22 Contradic						
Superfície:		136.495	0	20.471	152.620	173.141
SECTOR 4						
Moll 23 Oest						
Moll 24 Sud						
Moll 25 Pantalà						
Superfície:		683.343	0	3.600	97.720	136.859
SECTOR 5						
Moll 26 Álvarez de la Campa						
Moll 27 de Lepant						
Moll 28 Evaristo Fernández						
Superfície:		282.842	0	4.845	158.757	178.701
SECTOR 6						
Moll 29 Príncep d'Espanya						
Moll 30 Dàrsena Sud						
Superfície:		535.981	38.578		77.741	152.704
SECTOR 7						
Zona Sur						
Superfície:		150.494	135.810		107.664	38.405
SECTOR 8						
Moll 32 Inflamables						
Superfície:		1.128.995	0		224.788	275.159
SECTOR 9						
Z.A.L. 1						
Superfície:		430.855			147.816	71.758
SECTOR 10						
Z.A.L. 2						
Superfície:		498.520			335.183	497.463
SECTOR 11						
Antiga llera riu Llobregat						
Superfície:					349.623	47.003
SECTOR 12						
Moll Prat						
Superfície:		417.903			318.636	1.260.933
TOTAL PORT						10.653.579

2.2.3. Magatzems frigorífics i fàbriques de gel

Situació	Denominació	Propietari	Capacitat d'emmagatzematge (m³)	Observacions
Moll 20 Ponent	Terminal per a fruita	Terminal Port Nou, SA	23.040	
Moll 11 Balears	Fàbrica de gel	Cofradia pescadores BCN	296	

2.2.4. Estacions marítimes

Situació	Propietari	Tràfic que serveix	Superfície (m²)
Moll 01 Adossat, E.M. A	Creuers del Port de Barcelona, SA	Internacional	5.678
Moll 01 Adossat, E.M. B	Creuers del Port de Barcelona, SA	Internacional	6.756
Moll 01 Adossat, E.M. C	Creuers del Port de Barcelona, SA	Internacional	4.143
Moll 01 Adossat, E.M. D	Costa Crociere SpA	Internacional	5.385
Moll 18 Barcelona Nord	Creuers del Port de Barcelona, SA	Internacional	1.934
Moll 18 Barcelona Sud	Creuers del Port de Barcelona, SA	Internacional	1.934
Moll 18 Barcelona Nord	Autoritat Portuària de Barcelona	Balears	1.400
Moll 19 Sant Bertran	Terminal Ferry de BCN, SRLU	Internacional i Balears	2.333
Moll 15B Espanya	Autoritat Portuària de Barcelona	Internacional	516

2.2.5. Instal·lacions pesqueres

Classe d'instal·lació	Situació	Superfície (m²)
Llotja	Moll 10 Pescadors	1.500
Estenedor de xarxes	Moll 10 Pescadors	2.500
Casetes de pescadors	Moll 10 Pescadors	480
Casetes de pescadors	Moll 11 Balears	638
Magatzem reparació xarxes	Moll 11 Balears	2.013

2.2.6. Edificacions i instal·lacions d'ús públic

Situació	Propietari	Ús	Característiques
Antiga llera riu Llobregat	Autoritat Portuària de Barcelona	Aparcament públic camions	Esplanada de 38.724 m²
C/ Anselm Clavé	Autoritat Portuària de Barcelona	Seu Port 2000, oficines	-
Ctra. Circumval·lació, tram 1	Autoritat Portuària de Barcelona	Porta n. 2 d'entrada / sortida a zona comercial	Control Guardamolls + Guàrdia Civil (contrarregistre)
Ctra. Circumval·lació, tram 3	Autoritat Portuària de Barcelona	Porta n. 25 d'entrada / sortida a zona comercial	Control Guardamolls + Guàrdia Civil (contrarregistre)
Ctra. Circumval·lació, tram 5	Autoritat Portuària de Barcelona	Guàrdia Civil / Transportistes	Edifici de 3.730 m2
Ctra. Circumval·lació, tram 5	Autoritat Portuària de Barcelona	Porta n. 28 de sortida des de zona comercial	Control Guàrdia Civil (contrarregistre)
Ctra. Circumval·lació, tram 6	Autoritat Portuària de Barcelona	Policia Portuària i tallers APB	19.500 m2
Ctra. Circumval·lació, tram 6	Autoritat Portuària de Barcelona	Porta n. 29 d'entrada a zona comercial	Control Policia Portuària
Ctra. Circumval·lació, tram 6	Autoritat Portuària de Barcelona	Porta n. 30 d'entrada a zona comercial	Control Policia Portuària

Situació	Propietari	Ús	Característiques
Ctra. Circumval·lació, tram 7	Autoritat Portuària de Barcelona	Porta n. 33 d'entrada /sortida a ZAL	Control Policia Portuària
Moll 09 Escar	Autoritat Portuària de Barcelona	Jubilats APB / Lliga Naval	Superfície: 780 m²
Moll 16 Bosch i Alsina	Autoritat Portuària de Barcelona	Dispensari mèdic	Edifici de 600 m2
Moll 17 Drassanes	Autoritat Portuària de Barcelona	Seu / oficines	Edifici de 1.060 m2
Moll 19 Sant Bertran	Autoritat Portuària de Barcelona	Apostolat del Mar	Edifici de 3 plantes (300 m2 per planta)
Moll 24 Sud	Autoritat Portuària de Barcelona	PIF	Part magatzem i esplanada 5.185 m²
Moll 29 Príncep d'Espanya	Autoritat Portuària de Barcelona	Policia Nacional / Despatxos	Edifici de 4.160 m2
Moll 32 Inflamables	Autoritat Portuària de Barcelona	Aparcament públic camions	Esplanada de 50.615 m²
Moll 32 Inflamables	Autoritat Portuària de Barcelona	Porta n. 31 d'entrada / sortida a moll d'Inflamables	Control Policia Portuària + Guàrdia Civil (contrarregistre)
Moll 32 Inflamables	Autoritat Portuària de Barcelona	Instal·lacions destinades al servei de practicatge	Amarratges d'embarcacions, locals, esplanada taller i torre control dels pràctics
Moll 16A Bosch i Alsina	Barcelona Serveis Municipals, SA	Aparcament públic turismes	Sup. Subterrània de 7.263 m² + 881 m² rampes
Moll 08A Nou	Club Natació Atlètic Barceloneta	Aparcament públic turismes	Sup. Subterrània d'11.285 m² + 385 m² rampes
Moll 08A Nou	Club Natació Atlètic Barceloneta	Piscina i altres instal·lacions esportives	Superfície: 8.939 m²
Moll 08A Nou	Club Natació Barcelona	Piscina i altres instal·lacions esportives	Superfície: 21.512 m²
Moll 22 Contradic	Coma y Ribas, SA	Bàscula	Superfície: 200 m²
Moll 02 Oriental	Creu Roja del Mar	Salvament	Part edifici de 120 m²
Ctra. Circumval·lació, tram 6	Dir. General Marina Mercant	Centre de control de tràfic marítim i salvament	4.862 m2
Carrer Y, Zona Sud	Duana	Magatzem de la Duana	Parcel·la i nau de 4.926 m²
Moll 17 Drassanes	Duana	Duana	Edifici de 4.840 m2
Moll 14A Dipòsit	Empark Aparcam. i Serveis, SA	Aparcament públic turismes	Sup. Subterrània de 13.861 m² + 818 m² rampes
Ctra. Circumval·lació, tram 5	Estibarna	Seu/oficines	Edifici de 1.661 m2 Resta parcel·la 5.600 m2
Ctra. Circumval·lació, tram 6	Estibarna	Centre assistencial i de Formació Professional	1.090 m²
Ctra. Circumval·lació, tram 6	Estibarna	Centre formació Estibarna	1.608 m²
Carrer Y, Zona Sud	GALP Distribución Oil España	Gasolinera	Superfície: 2.371 m²
Ctra. Circumval·lació, tram 6	Generalitat de Catalunya	Dpt. Agricultura, Ramaderia i Pesca	Edifici de 1.964 m2 Resta parcel·la 1.642 m2
Moll 12A Relotge	Marina Port Vell, SA	Marina per a embarcacions esportives i de lleure	Superfície: 2.757 m²
Desdoblament d'inflamables	Muelles y Espacios Portuarios, SA	Gasolinera del Truck Center	Superfície: 5.493 m²
Moll 15D Espanya	Real Club Marítim de Barcelona	Marina per a embarcacions esportives i de lleure	Superfície: 4.181 m²
Moll 15D Espanya	Real Club Náutico de Barcelona	Marina per a embarcacions esportives i de lleure	Superfície: 1.780 m²
Moll 23 Oest	Terminal Catalunya, SA	Bàscula	Superfície: 200 m²
Moll 14 Dipòsit	Universitat Politècnica de Catalunya	Facultat de Nàutica	Edifici de 1.480 m2 Resta parcel·la 2.085 m2
Moll 18 Barcelona	World Trade Center BCN	Oficines APB	Diverses superfícies (7.456 m²) en complex WTC

2.4. Instal·lacions per a vaixells

2.4.1. Dics

2.4.1.1. Dics secs

Situació	Propietari	Eslora (m)	Mànega (m)	Calat referit al 0 del Port (m)	Capacitat (t)
Dàrsena del dic	Unión Naval Barcelona	215	35	8,5	50.000

2.4.1.2. Dics flotants

Propietari	Eslora (m)		Mànega (m)		Calat màxim (m)		Força ascensional Tm	Any de construcció
	Exterior	Interior	Exterior	Interior	Exterior	Interior		
Autoritat Portuària de Barcelona	117,3	101	28,4	19,8 / 21,6	8,5/9	4 / 4,5	4.500	1974

2.4.2. Escars

Situació	Propietari	Nbre. de rampes iguals	Longitud de rampa (m)	Amplada (m)	Pendent (%)	Calat a l'extrem (m)	Màx. Tm vaixell admissible
Moll 09 Escar	Marina Barcelona 92, SA	--	105/125/122	9/10,5/14	4,6	9	Travelift: 150 Tm Syncrolift: 1.600 Tm

2.4.3. Drassanes

Situació	Propietari	Nbre. de grades	Longitud grades (m)	Amplada grades (m)	Superfície (m²)
Moll 02 Llevant	Hélices y suministros navales, SL	Cap	--	--	1.052
Moll 02 Llevant	North Wind Yard, SL	Cap	--	--	4.452,0
Moll 02 Llevant	Fundació Priv. Navegació Oceànica B	Cap	--	--	2.487
Moll 03 Dic Flotant / 05 Occidental / 06 Catalunya	Unión Naval Barcelona, SA	Cap	--	--	31.013,0

2.4.4. Servei de subministrament a vaixells

Classe de subministrament	Situació	Nbre. de preses	Capacitat horària de cada presa	Capacitat horària del moll	Subministrador
Gasoil (pesca)	Moll 11 Balears	1	2,00 t	2,00 t	REPSOL
Gasolina i gasoil	Marina Port Vell	4	1,50 t	6,00 t	PETROCAT
Gasolina i gasoil	Moll 16 Bosch i Alsina	2	2,00 t	4,00 t	CEPSA
Gasoil i fuel	Tot el port (vaixell-tanc)	-	200/500 m3	-	REPSOL
Gasoil i fuel	Tot el port (vaixell-tanc)	-	250/500 m3	-	CEPSA

2.5. Mitjans mecànics de terra

2.5.1. Grues

2.5.1.1. Grues de moll

Situació	Propietari	N.	Tipo	Marca	Energia que emplea	Força (tm)	Alçada sobre BMVE (m)	Rendiment en condicions normals (Tm/h)	Any de construcció
Moll Adossat	T. Port Nou	1	Puente grúa	B.W.	A.T. 6.000 v.	50	24	30	1972
Moll Ponent E.	T. Port Nou	3	Pórtico	Bynsa	(C.a.) 440 v.	6	25	25	1982
Moll Adossat	T. Port Nou	1	Puente grúa	Demag	A.T. 6.000 v.	40	27	35	1969
Moll Sud N.	TCB	2	Puente grúa	B.W.	A.T. 6.000 v.	50	27	35	1982
Moll Sud N.	TCB	2	Puente grúa	Paceco	A.T. 6.000 v.	50	27	35	1996
Moll Sud E.	TCB	1	Puente grúa	Kone	A.T. 6.000 v.	50	33	35	1993
Moll Sud E.	TCB	2	Puente grúa	Kone	A.T. 6.000 v.	50	33	35	1995
Moll Sud E.	TCB	2	Puente grúa	Kone	A.T. 6.000 v.	60	33,5	35	2002
Moll Sud E.	TCB	1	Puente grúa	B.W.	A.T. 6.000 v.	50	27	35	1982
Moll Sud E.	TCB	3	Puente grúa	ZPMC	A.T. 6.000 v.	65	41	35	2008
Moll Álvarez de la Campa	TCB	1	Puente grúa	ZPMC	A.T. 6.000 v.	50	27	35	2009
Moll Adossat	Est. de Ponent	3	Puente grúa	Paceco	A.T. 6.000 v.	35	24	30	1986
Moll Príncep d'Espanya	TERCAT	2	Puente grúa	Liebherr	A.T. 6.000 v.	50	33	35	1998
Moll Príncep d'Espanya	TERCAT	2	Puente grúa	Liebherr	A.T. 6.000 v.	50	33	35	1999
Moll Príncep d'Espanya	TERCAT	2	Puente grúa	Liebherr	A.T. 6.000 v.	50	35	35	2001
Moll Príncep d'Espanya	TERCAT	2	Puente grúa	Liebherr	A.T. 6.000 v.	50	37	35	2004
Moll Príncep d'Espanya	TERCAT	1	Puente grúa	B.W.	A.T. 6.000 v.	40	37	35	1970
TOTAL		31							

2.5.1.2. Grues automòbils

Situació	Propietari	Nbre.	Tipus	Marca	Energia que fa servir	Força (t)	Altura sobre el B.M.V.E. (m)	Rendiment en condicions normals (t/h)	Any de construcció
Oest	Coma y Ribas, S.L.	1		Gotwald HMK260EG	Gasolí	63 t			2006
Oest	Coma y Ribas, S.L.	1		Gotwald HMK300EG	Gasolí	80 t			2001
Adossat	Terminal Port-Nou, S.A.	1		Liebherr		150 t			2007
TOTAL		3							

2.5.1.3. Nombre de grues. Resum

Tipus	Del servei	De particulars	Total
Portacontenidors		28	28
De pòrtic:			
Fins a 6 t	0	3	3
Més de 16 t	0		-
Total de pòrtic	0	3	3
Automòbils	0	3	3
Altres grues	0	0	-
TOTAL	-	34	34

2.5.2. Instal·lacions especials de càrrega i descàrrega

Situació	Propietari	Any de construcció	Característiques
Moll 01 B Adossat	Cemex España, SA	1991	Magatzem-sitja ciment
Moll 22 Contradic (N)	Tramer, SA	1935-41-69	Instal·lacions per a embarcament de potasses
Moll 22 Contradic (E)	Ergransa	1963-80	Estació receptora de grans i llavors
Moll 22 Contradic (S)	Bunge Ibérica, SA	1966	Dipòsits de productes oleaginosos a granel
Moll 22 Contradic (S)	Portcemen, SA	1975	Sitges per a ciment i clínquer
Moll 23 Oest	Bunge Ibérica, SA	1979-81	Planta de mòlta de fava de soja
Moll 24 Oest	CLH, SA	1929-76	Dipòsits de productes petrolífers
Moll 26 Álvarez de la Campa	Cargill España, SA	1979	Planta de mòlta de fava de soja
Moll 32 Inflamables	Decal España, SA	1992 i ampliacions	Dipòsits de prod. petrolífers i químics
Moll 32 Inflamables	Koalagas, SA	1992-01	Dipòsits de gas propà
Moll 32 Inflamables	Terquimsa.	1975 i ampliacions	Dipòsits de prod. químics
Moll 32 Inflamables	Terminales Portuarias, SL	1973 i ampliacions	Dipòsits de prod. petrolífers i químics
Moll 32 Inflamables	Relisa	1975 i ampliacions	Dipòsits d'olis a granel
Moll 32 Inflamables	Enagas, SA	1969 i ampliacions	Planta de regasificació
Moll 32 Inflamables	Meroil, SA	2003 i ampliacions	Dipòsits de productes petrolífers

2.5.3. Material mòbil ferroviari

Propietari	Classe de material	Nbre.	Energia que fa servir	Tonatge d'arrossegament. Capacitat de càrrega (Tm)	Ample de via	Any de construcció
TCB, SL	Grúa Jaso 262	1	Electricitat			1997

2.5.4. Material auxiliar de càrrega, descàrrega i transport

Classe de material	Propietari	Nº	Marca	Energia que fa servir	Característiques	Any
Cistella Elevadora	Cemex España, S.A.	1	Haulotte HA 16X	Gasoli		2005
Pales Carregadores	Cemex España, S.A.	2	Komatsu L-50	Gasoli		2001/2003
Carretons Elevadors	Cemex España, S.A.	1	Yale Power 095	Gasoli		1990
Bàscules	Cemex España, S.A.	2	Mettler Jagxtreme	Elèctrica		2000
Escombradors	Cemex España, S.A.	1	Komatsu SK714	Gasoli		2002
Culleres	Coma y Ribas, S.L.	1	Verstegen	----	21,5 m3	2006
Remolcs	Coma y Ribas, S.L.	1	Carretó Porta Culleres	----	----	----
Culleres	Coma y Ribas, S.L.	1	Mecsa	----	9,5 m3	1985
Culleres	Coma y Ribas, S.L.	1	Verstegen	----	32 m3	2006
Bàscules	Coma y Ribas, S.L.	1	Epelsa	Elèctrica	60 t	2005
Plataformes Elev.	Coma y Ribas, S.L.	1	Grove	Elèctrica	15,5 m/227 Kg. Capac.	2000
Carretons Elevadors	Coma y Ribas, S.L.	1	Hu Lift CPCD40,		4 t	2008
Tolvas	Coma y Ribas, S.L.	1	-----	----	80 m³	2006
Bàscules	DECAL, SA	2	Magriña	----	60 t	
Carretons Elevadors	DECAL, SA	1	Maniton	Gasoli	4 t	
Carretons Elevadors	Enagas, S.A.	1	Still	Electricitat	1,5 t	
Bàscules	Ergransa, S.A.	2	Mettler Toledo	Electricitat	60 t	1999
Pales Carregadores	Ergransa, S.A.	2	GEHL 7810	Gasoli	1,6	2008/2009
Pales Carregadores	Ergransa, S.A.	1	Bobcat Clark	Gasoli	3,5 t	1997
Pales Carregadores	Ergransa, S.A.	1	Bobcat CAT950	Gasoli	18 t	
Carretons Elevadors	Estibadora de Ponent, S.A.	1	Hyster H-620 E	Gasoli	15 t	
Carretons Elevadors	Estibadora de Ponent, S.A.	1	Hyster H-4FT	Gasoli	4 t	
Mafis	Estibadora de Ponent, S.A.	4	SISU KALMAR PT	Gasoli	32 t	
Carretons Elevadors	Estibadora de Ponent, S.A.	2	Carterpillar S25	Gasoli	1,5 t	
Carretons Elevadors	Estibadora de Ponent, S.A.	1	Hyster H21/2FT	Gasoli	2,5 t	
Mafis	Estibadora de Ponent, S.A.	2	SISU KALMAR TT	Gasoli	32 t	
Mafis	Estibadora de Ponent, S.A.	6	SISU KALMAR TR	Gasoli	32 t	
Reach Stacker	Estibadora de Ponent, S.A.	6	Kalmar RSD 4531 5TL	Gasoli	45 t	
Reach Stacker	Estibadora de Ponent, S.A.	2	Kalmar RSD 4531 - S5	Gasoli	45 t	
Plataformes	Estibadora de Ponent, S.A.	7	FABRISEN 45'		65 t	
Plataforma Elevadora	José Llinás e Hijos, S.L.	1	GENIE	Elèctrica	12 metros	
Carretilla Interior	José Llinás e Hijos, S.L.	20	NISSAN		2 t	
Carretilla Contrapesada	José Llinás e Hijos, S.L.	1	HYSTER	Gasoli	5 t	
Carretilla Contrapesada	José Llinás e Hijos, S.L.	5	TOYOTA		1,8 t	
Carretilla Contrapesada	José Llinás e Hijos, S.L.	38	NISSAN		1,8 t	
Pala carregadora	José Llinás e Hijos, S.L.	1	DAEWOO DL400	Gasoli		
Carretilla Contrapesada	José Llinás e Hijos, S.L.	14	NISSAN		2,5 t	
Carretilla Contrapesada	José Llinás e Hijos, S.L.	1	NISSAN		3,2 t	
Carretilla Interior	José Llinás e Hijos, S.L.	5	BT	Elèctrica	2 t	
Carretilla Contrapesada	José Llinás e Hijos, S.L.	7	TOYOTA		2 t	
Carretilla Contrapesada	José Llinás e Hijos, S.L.	3	TOYOTA		4 t	
Carretilla Elevadora	José Llinás e Hijos, S.L.	1	MITSHUBISHI		1,5 t	
Manipuladora	José Llinás e Hijos, S.L.	1	SENNEBOGEN	Gasoli	45 t	
Carretilla Contrapesada	José Llinás e Hijos, S.L.	6	CLARCK	Gasoli	7,5 T	
Carretilla Contrapesada	José Llinás e Hijos, S.L.	10	KALMAR	Gasoli	16 t	
Carretilla Contrapesada	José Llinás e Hijos, S.L.	1	CATERPILLAR	Diesel	24 t	
Carretilla Contrapesada	José Llinás e Hijos, S.L.	1	NISSAN		3,2 t	
Carretilla Contrapesada	José Llinás e Hijos, S.L.	4	HYSTER	Gasoli	4 t	
Carretilla trilateral	José Llinás e Hijos, S.L.	6	KALMAR	Gasoli	16 t	
Carretilla Contrapesada	José Llinás e Hijos, S.L.	1	KALMAR	Gasoli	33 t	
Pala carregadora	José Llinás e Hijos, S.L.	1	DAEWOO 440 plus	Gasoli		
Escombradors	José Llinás e Hijos, S.L.	3	NILFISK	Gasoli		
Reach-Stacker	José Llinás e Hijos, S.L.	1	KALMAR	Gasoli	45 t	
Carretilla Contrapesada	José Llinás e Hijos, S.L.	2	KALMAR	Gasoli	28 t	
Carretilla Contrapesada	José Llinás e Hijos, S.L.	1	KALMAR	Gasoli	12 t	
Bancarrier	José Llinás e Hijos, S.L.	1	SISU		45 t	
Carretilla Interior	José Llinás e Hijos, S.L.	3	BT		2,2 t	
Carretilla Interior	José Llinás e Hijos, S.L.	2	BT		1,6 t	

Classe de material	Propietari	Nº	Marca	Energia que fa servir	Característiques	Any
Carretilla Contrapesada	José Llinás e Hijos, S.L.	3	NISSAN			4 t
Carretilla Elev. Contrap.	José Llinás e Hijos, S.L.	1	CARER			1,6 t
Carretilla Elev. Contrap.	José Llinás e Hijos, S.L.	1	TCM			2,5
Carretilla Elev. Contrap.	José Llinás e Hijos, S.L.	5	MIC			2 t
Carretilla Elev. Contrap.	José Llinás e Hijos, S.L.	7	MIC			2,2 t
Tractor	José Llinás e Hijos, S.L.	3	6 X 4			78 t
Tractor	José Llinás e Hijos, S.L.	5	4 X 4			78 t
Carretilla Contrapesada	José Llinás e Hijos, S.L.	2	TOYOTA			2,5 t
Carretilla Interior	José Llinás e Hijos, S.L.	2	JUNGHEINRICH	Eléctrica		1,4 t
Carretilla Interior	José Llinás e Hijos, S.L.	10	JUNGHEINRICH	Eléctrica		1,6 t
Góndola	José Llinás e Hijos, S.L.	15				90 t
Plataforma	José Llinás e Hijos, S.L.	12				55 t
Tractora	José Llinás e Hijos, S.L.	14				82 t
Cisterna	Loiret & Haentjens España, S.A.	2	B.S.L.			21 m3.
Cisterna	Loiret & Haentjens España, S.A.	1	B.S.L.			24 m3.
Carretons Elevadors	Loiret & Haentjens España, S.A.	1	FIAT	Electricitat		1,75 t
Carretons Elevadors	Loiret & Haentjens España, S.A.	1	HYSTER	Electricitat		1,5 t
Pales Carregadores	Portcemen, S.A.	1	JCB 416	Gasoli		5,4 t
Bàscules	Receptora de Líquidos, SA	2	-----	Electrónica		60 t
Carretons	Receptora de Líquidos, SA	3	Nissan	-----		-----
Carretons	Receptora de Líquidos, SA	1	Hyster	-----		-----
Apilador de buits	TCB, SL	5	Fantuzzi	Gasoli		9 t 2006/2007
Apilador de buits	TCB, SL	3	Kalmar	Gasoli		9 t 2002/2004
Straddle Carrier	TCB, SL	18	Valmet-Sisu	Gasoli		40 t 1991/1995
Apilador de buits	TCB, SL	1	Sisu	Gasoli		9 t 1998
Straddle Carrier	TCB, SL	16	kalmar	Gasoli		60 t 2004
Straddle Carrier	TCB, SL	17	Sisu/Kalmar	Gasoli		40 t 1996/2000
Reach Stacker	TCB, SL	2	Sisu/kalmar	Gasoli		45 t 1998/2006
Straddle Carrier	TCB, SL	12	Noell	Gasoli		60 t 2007
Carretons Elevadors	TCB, SL	1	Hyster	Gasoli		6 t 1983
Mafis	Terminal Catalunya, S.A.	7	FABRISEN			
Carretons Elevadors	Terminal Catalunya, S.A.	4	KALMAR DCE90-45E8	Gasoli		
Mafis	Terminal Catalunya, S.A.	6	BUISCAR			
Carretons Elevadors	Terminal Catalunya, S.A.	9	HYSTER H-4.00	Gasoli		4 t
Transtainers	Terminal Catalunya, S.A.	8	Fantuzzi Regianni	Gasoli		40 t
Reach Stacker	Terminal Catalunya, S.A.	5	Fantuzzi 45	Gasoli		40 t
Tractora	Terminal Catalunya, S.A.	16	Terberg YT80 4 X2	Gasoli		
Mafis	Terminal Catalunya, S.A.	13	INTA-EIMAR	---		
Mafis	Terminal Catalunya, S.A.	6	PORTACONTEN EDOR			65 t/45 t
Plataformes	Terminal Catalunya, S.A.	1	HAULOTTE	---		
Transtainers	Terminal Catalunya, S.A.	3	Kalmar	Gasoli		40 t
Reach Stacker	Terminal Catalunya, S.A.	10	P.P.M.	Gasoli		40 t
Reach Stacker	Terminal Catalunya, S.A.	18	TEREX	Gasoli		40 t
Tractora	Terminal Catalunya, S.A.	6	Terberg RT220	Gasoli		
Tractora	Terminal Catalunya, S.A.	6	Terberg YT182	Gasoli		
Carretons Elevadors	Terminal Ferry Barcelona, SRL	2	Hyster H4			
Carretons Elevadors	Terminal Ferry Barcelona, SRL	1	Caterpillar DP65			
Mafis	Terminal Ferry Barcelona, SRL	17	Kalmar 182			
Mafis	Terminal Ferry Barcelona, SRL	1	TERBERG RT 220			
Carretons Elevadors	Terminal Ferry Barcelona, SRL	1	KSLMST DCF330			
Mafis	Terminal Ferry Barcelona, SRL	2	KALMAR 618i			
Reach Stacker	Terminal Ferry Barcelona, SRL	1	FANTUZZI			
Reach Stacker	Terminal Ferry Barcelona, SRL	1	KALMAR CHAMP			
Reach Stacker	Terminal Ferry Barcelona, SRL	1	LUNA TH42C VERTICAL			
Carretons Elevadors	Terminal Port-Nou, S.A.	13	Toyota	Gasoli		4 t 2000/2005
Plataformes	Terminal Port-Nou, S.A.	4	Buisca			60 t 1998/2000
Carretons Elevadors	Terminal Port-Nou, S.A.	5	Doosan	Gasoli		3,5 t / 4 t 2007
Reach Steaker	Terminal Port-Nou, S.A.	1	Kalmar DRS 4527-55	Gasoli		40 t 2002
Transtainer	Terminal Port-Nou, S.A.	2	Kalmar	Gasoli		50 t 2008
Reach Steaker	Terminal Port-Nou, S.A.	1	Kalmar DRD 420-6055	Gasoli		40 t 1999
Mafis	Terminal Port-Nou, S.A.	1	Terberg	Gasoli		25 t 2001
Carretons Elevadors	Terminal Port-Nou, S.A.	1	kalmar RO/RO	Gasoli		28 t 1998

Classe de material	Propietari	Nº	Marca	Energia que fa servir	Característiques	Any
Reach Steaker	Terminal Port-Nou, S.A.	2	Kalmar DRS 4531-55	Gasoli	45 t	2004
Carretons Elevadors	Terminal Port-Nou, S.A.	2	Hyster	Gasoli	16 t	1994
Trampaleta	Terminal Port-Nou, S.A.	2	Crown	Elèctrica		2005
Trampaleta	Terminal Port-Nou, S.A.	2	Toyota	Elèctrica		2006
Mafis	Terminal Port-Nou, S.A.	3	Sisu	Gasoli	25 t	1999
Mafis	Terminal Port-Nou, S.A.	2	Kalmar	Gasoli	25 t	2010
Trampaleta	Terminal Port-Nou, S.A.	5	Still	Elèctrica		2003
Escombradors	Terminal Port-Nou, S.A.	1	Piquersa	Gasoli		1999
Plataforma Elevadora	Terminal Port-Nou, S.A.	1	Genie Z-5/2TRT	Gasoli		1999
Plataformes	Terminal Port-Nou, S.A.	4	Frabrisem SPC		60 t	2007/2008
Cistella Elevadora	Terminal Port-Nou, S.A.	1	Tec Container C.M.U		6 t	2009
Mafis	Terminal Port-Nou, S.A.	1	Kalmar			2008
Carretons Elevadors	Terminal Port-Nou, S.A.	1	Hyster		14 t	
Carretons Elevadors	Terminal Port-Nou, S.A.	1	Hyster		7 t	
Reach Steaker	Terminal Port-Nou, S.A.	3	Kalmar DRF 450-60S5X	Gasoli	40 t	2008/2009
Spreader	Terminal Port-Nou, S.A.	1	Smits CH 6450 FT LW			2009
Prologador	Terminal Port-Nou, S.A.	1	Jenko Oh - P05		20'/40'	2009
Carretons Elevadors	Terminal Port-Nou, S.A.	1	Kalmar DCD 320-12		32 t	1998
Bàscules	Terminales Portuarias, S.L.	1	Bam-Eergio	Mecànica	250 kg	
Bàscules	Terminales Portuarias, S.L.	4	Pibernat-Epelsa	Electricitat	60 t	
Carretons Elevadors	Terminales Portuarias, S.L.	2	Yale	Gasoil	37,5 KW	2006
Bàscules	Terminales Portuarias, S.L.	1	Servi-barn	Mecànica	1.500 Kg	2000
Bàscules	Terminales Portuarias, S.L.	1	Epelsa	Electricitat	1.800 Kg	2000
Bàscules	Terminales Portuarias, S.L.	2	Bizerba	Electricitat	400 Kg	2002
Bàscules	Terminales Portuarias, S.L.	1	Ariso	Mecànica	500 Kg	
Bàscules	Terminales Portuarias, S.L.	4	mettler-Toledo	Elèctrica	60 t	2010
Carretons Elevadors	Terminales Portuarias, S.L.	1	Yale	Gasoil	37,5 KW	2008
Carretons Elevadors	Terminales Portuarias, S.L.	2	Yale	Gasoil	37,5 KW	2009
Carretons Elevadors	Terminales Químicos, S.A.	1	Nissan	Gasoil	2,5 t	
Carretons Elevadors	Terminales Químicos, S.A.	1	Daewoo	Gasoil	2,5 t	
Bàscules	Tráfico de Mercancias, S.A	2	Schenck	sobre cinta	1.000 t/h	1983/1994
Cintes transportadores	Tráfico de Mercancias, S.A	24	varias	Electricitat	1.300 m.	1971/1988
Pont de càrrega	Tráfico de Mercancias, S.A	1	M.I.T.	Electricitat	1000 t/h	1971
Rascador frontal	Tráfico de Mercancias, S.A	1	AMECO	Electricitat	600 t/h	1975

2.6. Material flotant

2.6.1. Dragues

Nom	Propietari	Energia que utilitza	Eslora (m)	Mànega (m)	Puntal (m)	Capacitat de pedrera o catúfols	Any de construcció
-	-	-	-	-	-	-	-

2.6.2. Remolcadors

Nom	Propietari	Energia que utilitza	Potència (HP)	Eslora (m)	Mànega (m)	Puntal (m)	Any de construcció
Montalt	Remolcadores de Barcelona, SA	gasoil	6.530	29,50	11,00	4,00	2009
Montclar	Remolcadores de Barcelona, SA	gasoil	6.530	29,50	11,00	4,00	2009
Montbrío	Remolcadores de Barcelona, SA	gasoil	6.530	29,50	11,00	4,00	2007
Montfort	Remolcadores de Barcelona, SA	gasoil	6.530	29,50	11,00	4,00	2007
Montras	Remolcadores de Barcelona, SA	gasoil	6.530	29,50	11,00	4,00	2005
R. Catalunya	Remolcadores de Barcelona, SA	gasoil	6.530	29,50	11,00	4,00	2005
Montoriol	Remolcadores de Barcelona, SA	gasoil	4.004	27,00	9,70	3,90	2002
Montfred	Remolcadores de Barcelona, SA	gasoil	4.004	27,00	9,70	3,90	2002
Ramón Casas	SAR Remolcadores, SL	gasoil	5.073	27,55	15,25	3,30	2005
Salvador Dali	SAR Remolcadores, SL	gasoil	5.073	27,55	15,25	3,30	2005
Willy T	SAR Remolcadores, SL	gasoil	5.362	27,55	15,25	3,30	2008

2.6.3. Gànguils, gavarres i barcases

Nom	Propietari	Energia que utilitza	Potència (H.P.)	Eslora (m)	Mànega (m)	Puntal (m)	Capacitat m³ o GT	Any de construcció
BARCAZA B-4	Port-Sub, SL	-	-	30	7,01	2	119	1968
GANGUIL NUMERO UNO	Port-Sub, SL	gasoil	239	31,72	7,33	2,82	139	1969
SUBMAR UNO	Port-Sub, SL	gasoil	410	12,50	4	1,90	23	2005

2.6.4. Grues flotants

Nom	Propietari	Energia que utilitza	Característiques de l'embarcació	Característiques del treball			Any de construcció
				Força (Tm)	Abast (m)	Alçada sobre mar (m)	
-	-	-	-	-	-	-	-

2.6.5. Altres mitjans flotants auxiliars de servei

Nom	Propietari	Tipus	Característiques	Any de construcció
APB BOMBERS BCN	APB	Bot pneumàtic	Bombers submarinistes per a salvament marítim	2000
Blavet	APB	Bot	Neteja de les aigües superficials	1998
Consolat de Mar	APB	Embarcació passatge	Atenció autoritats i visites	1992
Invicte	APB	Bot	Serveis varis i control medi marí	1978
Barcaza B1	CEMESA	Barcassa	Embarcació cisterna	1968
Barcelona Dosmil	CEMESA	Llanxa passatge	Serveis auxiliars de port	1994
Cemesa Uno	CEMESA	Llanxa	Amarratge	2000
Cemesa Dos	CEMESA	Llanxa	Amarratge	2000
Cemesa Cinco	CEMESA	Llanxa	Amarratge	2008
Cemesa Seis	CEMESA	Llanxa	Amarratge	2008
Cemesa Siete	CEMESA	Llanxa	Amarratge	2008
Cemesa Ocho	CEMESA	Llanxa	Amarratge	2008
Nial	CORPORACIÓ DE PRÀCTICS	Bot	Servei de practicatge	1996
Nunki	CORPORACIÓ DE PRÀCTICS	Bot	Servei de practicatge	2000
Orión	CORPORACIÓ DE PRÀCTICS	Bot	Servei de practicatge	2008
Polar BCN	CORPORACIÓ DE PRÀCTICS	Bot	Servei de practicatge	2005
Sírius	CORPORACIÓ DE PRÀCTICS	Bot	Servei de practicatge	2007
Mini Pelican 11	ECOLMARE	Pelican	Neteja de les aigües superficials	2002
Mini Pelican 15	ECOLMARE	Pelican	Neteja de les aigües superficials	2002
Pelican 1001	ECOLMARE	Pelican	Neteja de les aigües superficials	2007
Instalsub	INSTALSUB	Bot pneumàtic	Serveis de recolzament en treballs submarins	2001
Instalsub Tarragona	INSTALSUB	Catamarà	Serveis de recolzament en treballs submarins	2003
Orenga	INSTALSUB	Remolcador	Serveis de recolzament en treballs submarins	1983
Estada	PORT-SUB	Llanxa	Topografia marítima	1990
Orión Primera	PORT-SUB	Llanxa	Topografia marítima	1990
Sermaco Uno	SERMACO	Llanxa passatge	Serveis auxiliars de port	2009
Marpol-V	SERVICIOS FLOTANTES	Barcassa	Recollida Marpol 5	2002
Servicios Flotantes	SERVICIOS FLOTANTES	Barcassa	Recollida Marpol 5	2006
Marpol SPRA	SPRA, S.A.	Barcassa	Recollida Marpol 1	2002
Cocos	VICENÇ RIBAS MESTRE	Llanxa	Topografia marítima	1992

2.7. Accesos terrestres i comunicacions

2.7.1. Accesos terrestres i comunicacions interiors

Comunicacions interiors

Carretera

Una via de circumval·lació de 13 km de llarg connecta els diferents molls i zones d'emmagatzematge al llarg del contorn del port de Barcelona. Aquesta carretera disposa de dos carrils en cada sentit, en la major part del recorregut.

A part de la xarxa perifèrica de circumval·lació, hi ha vies d'accés i de servei a cada moll, però tenen un caràcter secundari en comparació amb la via principal de circulació, abans descrita.

Ferrocarril

Pel que fa a les comunicacions interiors per ferrocarril, des del moll de Ponent cap al sud, tots els molls disposen d'accés ferroviari, bé amb l'ample de Renfe (1,668 m), bé amb l'ample dels Ferrocarrils de la Generalitat de Catalunya (1m) o bé, de tipus mixt.

La xarxa ferroviària del port és de 29 km, dels quals 9,05 km són d'ample ibèric, 4,54 km, de l'ample mètric, 5 km, d'ample mixt (ibèric-mètric) ,8 km, d'ample mixt (ibèric-ample europeu) , 2,25 km d'ample mixte (ibèric-europeu, mètric). La resta són vies origen-destinació.

Renfe serveix una demanda diversa de tràfic: contenidors, càrrega general no contenitzada, sòlids a granel, i líquids a granel.

Els Ferrocarrils de la Generalitat serveixen des del moll de Condradic el flux de potasses que s'embarca a Barcelona.

El moll Sud disposa d'una terminal ferroviària per a contenidors.

Els terminals d'automòbils disposen de terminal ferroviària pròpia.

El moll Príncep d'Espanya disposa d'una terminal ferroviària pública polivalent, principalment dedicada a cotxes, siderúrgics i contenidors.

Accesos terrestres

El port de Barcelona està situat tocant a un nus d'infraestructures per al transport terrestre. Es tracta d'una xarxa ferroviària i d'autopistes que acosten el port al seu hinterland.

Entenent que la Ronda, una via ràpida traçada al llarg del perímetre de la ciutat de Barcelona, passa a tocar del port, l'accés a la xarxa de carreteres és immediat.

Les principals vies són:

- Autopista AP-2, que enllaça amb el centre del país, Aragó i l'A-68 al nord d'Espanya i frontera francesa per Irun.
- Autopista de la Mediterrània AP-7, que enllaça al sud amb Llevant, centre d'Espanya i al nord, amb la frontera francesa i la xarxa europea d'autopistes.
- Autopista AP-9, que enllaça amb l'AP-7 a la frontera francesa per la Jonquera.
- Autopista C-32, que enllaça amb el sud i Llevant del país.
- Autopista C-58 a Sabadell, Terrassa i Manresa, que enllaça amb l'eix del Llobregat i a través del túnel del Cadí amb França per Puigcerdà i el túnel del Pimorent.
- Autopista C-31, que enllaça amb la Nacional II a la frontera francesa.
- Nacional II, a l'oest, centre i nord del país.
- Nacional C-17, amb la frontera francesa per Puigcerdà.
- Nacional 150, amb Sabadell, Terrassa i Manresa.
- Nacional 340, que enllaça amb el sud i Llevant del país.

Ferrocarril

Les vies dels ferrocarrils que enllacen el port i la rodalia amb la resta del país són les següents:

Renfe (ample ibèric)

- A Port-Bou (França) per Mataró i Granollers
- A Puigcerdà (França)
- Al centre, oest i nord del país per: Manresa-Lleida, Sant Vicenç-Lleida, Tarragona-Saragossa
- A l'oest, sud i Llevant del país per: Tarragona-València

Ferrocarrils de la Generalitat de Catalunya

- A Manresa, Súria i Berga (ample mètric)
- A Igualada (ample mètric)
- A Sabadell i Terrassa

2.7.2. Plànol de comunicacions internes



— Xarxa viària interna

2.7.3. Plànol d'accesos terrestres

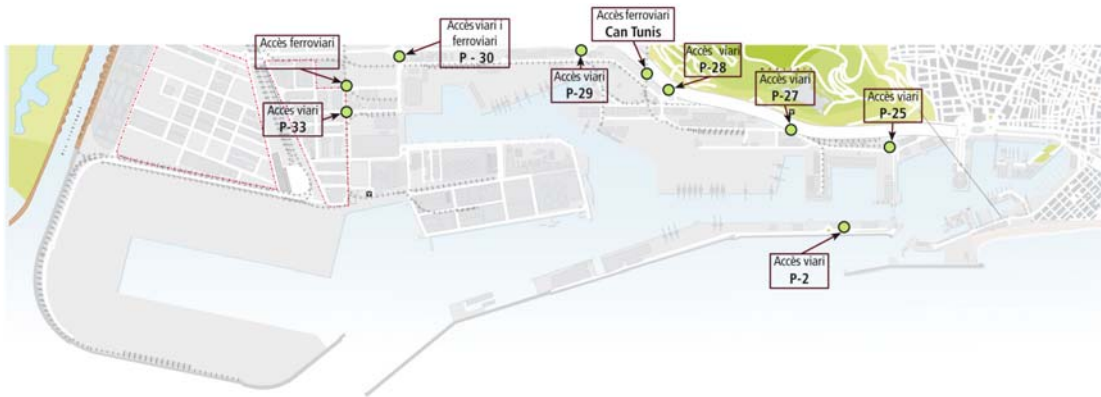

2.8. Breu descripció d'instal·lacions per a tràfics específics

Terminals de contenidors i de càrrega general

Càrrega en règim de navegació exterior

Al moll 24 Sud s'ubica la Terminal Pública de Contenidors, concessió atorgada a TCB, SL. Ocupa una superfície de 54,9 ha i disposa de dues línies d'atracada, una al parament Nord, de 350 m de llarg i 12 m de calat i una altra al parament Est, de 1.012 m de llarg i un calat entre 14 i 16 m. Aquesta terminal disposa de 14 grues portacontenidors, 8 de les quals són del tipus post-panamax.

Al moll 29 Príncep d'Espanya, l'empresa Terminal Catalunya SA és titular de la concessió d'una terminal multipropòsit. Amb una superfície de 33,9 ha, una línia d'atracada de 1.653 m i un calat entre 8,7 i 14 m., la terminal disposa de 2 rampes ro-ro i d'una superfície de 22.145 m² de magatzems coberts. Així mateix, la terminal té 9 grues portacontenidors, totes elles del tipus post-panamax.

Al moll 01 Adossat existeix una terminal multipropòsit explotada per l'empresa Terminal Port-Nou, SA. Aquesta terminal ocupa una superfície de 4,9 ha, amb calats entre 12 i 16 m i disposa d'una línia d'atracs de 480m. i d'una rampa ro-ro. Terminal Port-Nou, SA disposa de 2 grues porta contenidors en aquesta terminal.

Càrrega en règim de navegació de cabotatge

Als molls 19 Sant Bertran i 20 Ponent, la societat Terminal Ferry de Barcelona, SRLU disposa d'una superfície en concessió d'11,3 ha destinades al tràfic de passatge i a la manipulació de càrregues rodades (ro-ro). La terminal disposa d'un total de 1.270 m. de línia d'atracs, amb calats entre els 7,8 i 11,2 m. i d'un total de 7 rampes ro-ro.

Terminals d'automòbils

Als molls 30 Dàrsena Sud i 31 Dàrsena Interior hi ha les dues terminals d'automòbils: Autoterminal, SA i Setram SA. La línia d'atracs d'aquests molls és de 850 m amb un calat màxim de 12 m i es disposa de quatre atracs ro-ro.

Autoterminal té una superfície en concessió de 29,2 ha, amb 4 magatzems verticals que li han permès ampliar la superfície d'emmagatzematge en 377.975 m². La capacitat de la terminal és de 48.481 vehicles, dels quals 21.500 corresponen a places descobertes i els 26.981 restants a places cobertes. La terminal també disposa d'un centre de personalització de vehicles i un túnel de rentat i desprotecció.

Setram ocupa una superfície en concessió de 9,4 ha i disposa d'un magatzem vertical, que li ha suposat incrementar la superfície d'emmagatzematge en 81.845 m² (4.934 places).

Setram disposa a més d'una part d'un segon magatzem vertical (que comparteix amb Autoterminal), i que li ha permès incrementar la seva superfície coberta en 88.700 m². Inclouent els dos magatzems verticals, resulta que la capacitat de la terminal de Setram és d'uns 15.000 vehicles, dels quals aproximadament 9.000 corresponen a places cobertes.

Terminal receptora de grans i llavors a granel

Al moll 22B Contradic Est s'ubica la terminal d'Ergransa, especialitzada en la recepció de grans i llavors a granel. Disposava de sitges multicel·lulars amb una capacitat d'emmagatzematge de fins a 170.000 t. En aquesta terminal s'aconsegueix un rendiment pràctic de descàrrega pneumàtica de 900 t/h.

Terminals destinades a la mòlta de fava de soja

Als molls 26B Álvarez de la Campa i 23B Oest hi ha les indústries Cargill Espanya, SA i Bunge Ibérica, SA especialitzades en el tràfic de fava de soja. Disposen de plantes de mòlta amb una capacitat d'1.400.000 t.

Terminal de recepció i embarcament de ciment a granel

Als molls 22C Contradic i 01 Adossat se situen les terminals de ciment Portcemen, SA, i Cemex Espanya, SA, respectivament. Aquests terminals disposen de sitges amb capacitat per a 104.800 t.

Terminal dedicada a l'embarcament de potasa

La societat Tramer, SA és al moll 22A Contradic Nord i es dedica a l'embarcament de potassa. Disposava d'una capacitat d'emmagatzematge màxima de 80.000 t i està equipada amb un pòrtic de càrrega de 700 t/hora de rendiment.

Terminals per a descàrrega, càrrega i emmagatzematge de líquids i gas líquat

Al port de Barcelona hi ha les següents terminals especialitzades en aquest segment de trànsit: Enagás, SA i Koalagás (gas natural), Relisa (líquids oliosos), Tepsa i Terquimsa (químics i petrolífers refinats) i Decal, Meroil i CLH, SA en productes refinats del petroli. Aquestes terminals estan situades al moll 32 Inflamables i al tram 4 de la carretera de Circumval·lació. Ocupen una superfície de 86,66 Ha. amb una línia d'atracs de 2.390 m exclusius i un calat de fins a 12 m. La capacitat total d'emmagatzematge de líquids és de 2.166.954 m³ i la de gas líquat és de 544.000 m³.

Terminal de fruita

Al moll 20C Ponent s'ubica la terminal de fruita de Barcelona Reefer Terminal, SA. Disposava de 5.556 m² de magatzem frigorífic, amb tres cambres de temperatura independent i emmagatzematge simultani de fins a 6.000 palets, sistema informatitzat de control per codi de barres i plataforma de càrrega de fins a 150 camions diaris.

Terminal de cafè i cacau

Al moll 26 Álvarez de la Campa hi ha la terminal BIT, SA. Amb una superfície d'11.000 m² i una capacitat d'emmagatzematge de cafè i de cacau de 14.000 t, la terminal està en règim de zona franca i disposa de l'homologació del LIFFE (London International Financial Futures and Options Exchange), necessària per al lliurament i la subhasta del cafè.

2.9. Plànol general de fars i balises

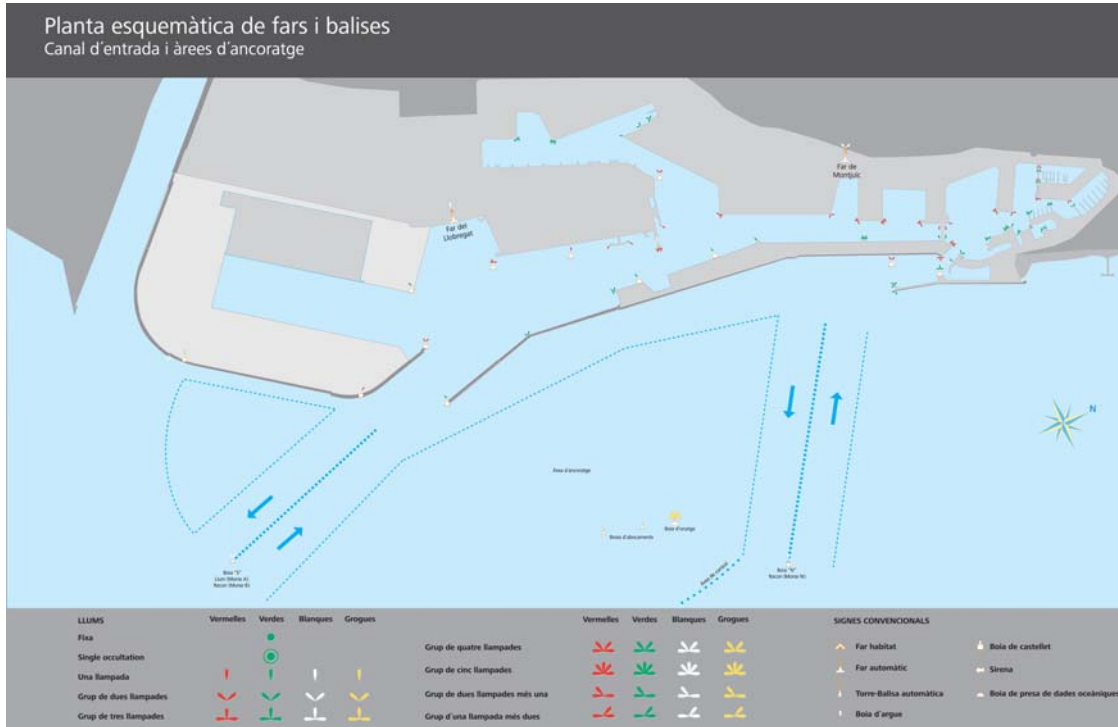

2.10. Plànol general del port





3 Obres o activitats autoritzades a particulars

Encara que la propietat del sòl correspon al sector públic, la gran majoria de la superfície del port es cedeix, mitjançant títols jurídics, a empreses privades, les quals presten els serveis propis d'un port.

En aquest capítol, en primer lloc, es detallen, ordenats per molls, tots els espais cedits a particulars abans de començar el 2010, amb especificació de l'extensió, la destinació funcional que se'ls ha donat, la data en què es va autoritzar l'ús al particular i el cànon que paga a l'Autoritat Portuària de Barcelona per aquest concepte. Seguidament, es relacionen les obres o activitats que han estat autoritzades durant el 2010.

INTRODUCCIÓ

3.1. Autoritzades abans de començar l'any 2010 i que es mantenen

3.2. Autoritzades l'any 2010

3 Obres o activitats autoritzades a particulars

3.1. Autoritzades abans de començar l'any 2010 i que es mantenen

	Designació	Superfície m ²	Data d'autorització inicial	Titular	Import ocupació
DIC DE L'EST					
1	Submin. aigua potable Dic de l'Est - carrer Escar	6.494,10	m.l. APB 26-feb-97	AGUAS DE BARCELONA, SA	-
ADOSSAT					
2	Construcció d'una sitja i instal·lació d'una fàbrica de formigó	8.640,68	APB 30-oct-02	CEMEX ESPAÑA, SA	162.553
3	Construcció d'un heliport	5.156,05	APB 28-maig-03	CAT HELICOPTERS, SL	78.134
4	Terminal pasatgers EE.MM. "D"	5.385,64	APB 26-gen-05	BARCELONA CRUISE TERMINAL, SL	68.418
5	Terminals pasatgers EE.MM. "A" i "B"	14.376,86	APB 28-maig-03	CREUERS DEL PORT BCN, SL	197.805
6	Terminal pública multipropòsit	75.924,95	APB 05-jun-07	ESTIBADORA DE PONENT, SA	958.792 *
7	Terminal pública multipropòsit	37.454,63	APB 05-jun-07	TERMINAL PORT-NOU, SA	472.983
NOVA BOCANA					
8	Construcció nova bocana	50.599,30	APB 20-dic-06	NOVA BOCANA, SA	1.198.081 **
LLEVANT					
9	Tinglado	1.052,00	APB 24-abr-95	HÉLICES Y SUMINISTROS NAVALES, SL	35.076
10	Part de Tinglado per a Taller	462,00	PAB 27-maig-91	INGENIERÍAS TÉCNICAS PORTUARIAS	6.126
11	Construcció i reparació naval	4.452,00	APB 30-abr-03	NORTH WIND YARD, SL	126.940 **
CATALUNYA I OCCIDENTAL					
12	Superfícies i instal. reparació vaixells	305,00	O.M. 30-oct-72	UNION NAVAL DE BARCELONA	314.407 *
NOU					
13	Edifici i instal·lacions	13.704,00	O.M. 20-feb-67	CLUB NATACIÓ BARCELONA	189.280
14	Noves instal·lacions esportives	6.220,00	APB 25-jun-97	CLUB NATACIÓ BARCELONA	85.911
15	Àrea tècnica reparació embarcacions	33.381,83	PAB 30-oct-89	MARINA BARCELONA 92, SA	373.915 **
	Superfície làmina d'aigua	877,55			
	Superfície làmina d'aigua	10.079,00			
16	Nau de pintura per a embarcacions	3.606,00	APB 25-abr-94	MARINA BARCELONA 92, SA	16.861 **
		644,00			
17	Complex esportiu municipal	8.911,40	PAB 3-feb-93	C.N. ATLÉTIC BARCELONETA	87.918
	Parcel·la	70,00	PAB 14-jun-60	TELEFÉRICOS DE BARCELONA	-
18	Part de l'edifici de l'antiga OTP	3.961,66	APB 30-may-01	G.U. PORT 2000	-
19	Nau	733,00	APB 28-nov-01	CONSORCI EL FAR	exempt
20	Instal·lació i explotació d'un pàrquing		APB 17-jul-02	PARQUING CN ATLÉTIC BARCELONETA	120.451
	Superfície subterrània	11.284,78			
	Superfície en planta	385,09			
RELOTGE					
21	Marina per a embarcacions esportives:		PAB 05-nov-90	MARINA PORT-VELL, SA	242.622

Designació	Superfície m ²	Data d'autorització inicial	Titular	Import ocupació
Edifici Torre de Control	895,92			
Edifici Capitania B	215,45			
Edifici Apoyo	482,96			
Làmina d'aigua	80857,92			
22 Escola d'oficis marítims (edifici de suport)	2.471,74	APB 15-feb-95	CONSORCI EL FAR	exempt
23 Projectes vinculats a l'UPC (edifici de suport)	593,17	APB 25-jun-98	UNIV.POLITÈCNICA DE CATALUNYA	exempt
BARCELONETA				
24 Aparcament Pg. Joan de Borbó	14.678,54	PAB 30-oct-89	EMPARK APARCAMIENTOS Y SERVICIOS	156.104
DIPÒSIT				
25 Edifici	295,00	O.M. 29-abr-67	COL. OF. PES. Y MED. PÚBLICOS	6.985
26 Part Edifici "Palau del Mar"	15.594,00	PAB 30-oct-89	PÒRTIC DE MAR, SA	391.610
27 Palau del Mar (Museu d'Història)	10.006,00	APB 30-mar-95	GENERALITAT DE CATALUNYA	140.293
ESPANYA				
28 Edif. i Instal·lacions esportives	4.184,49	O.M. 25-mar-68	REIAL CLUB MARÍTIM	107.092
Làmina d'aigua	18.241,71			
29 Edif. i Instal·lacions esportives	6.610,17	O.M. 21-feb-67	REIAL CLUB NÀUTIC	158.225
Làmina d'aigua	24.765,00			
30 Centre del Mar "L'Aquàrium"	6.664,00	PAB 30-sep-92	ACUARIOS OCEANWORLD, SL	157.789
31 Centre del Mar "L'Aquàrium"		APB 27-mar-96	ACUARIOS OCEANWORLD, SL	12.298
Terreny	1087,15 m. l.			
Trans. aigua mar per a aquari (tram canonada subterrània)	593,22 m. l.			
(tram canonada submarina)	32,56			
32 Centre Comercial :		PAB 6-des-89	CORIO REAL ESTATE ESPAÑA, SL	558.496
Centre Cial. "Maremàgnum"	21813,25			
Estac. Subt. Centre Cial.	4.257,75			
33 Sala cinematogràfica	2.254,00	PAB 25-feb-91	TEATRE IMAX BARCELONA, SA	53.689
34 Superfície per a terrasses	1.076,00	APB 24-abr-95	TEATRE IMAX BARCELONA, SA	25.477
35 Submin. aigua potable (Sector A-B Port Vell)	2.996,00 m. l.	APB 27-oct-95	AGUAS DE BARCELONA, SA	-
BOSCH I ALSINA				
36 Aparcament subterrani		PAB 25-gen-86	BARCELONA SERVEIS MUNICIPALS, SA	92.542
Superfície edificada	882,25			
Superfície subterrània	7.262,75			
BARCELONA				
37 World Trade Center Barcelona:		PAB 23-abr-90	WORLD TRADE CENTER BARCELONA, SA	444.509
Superfície edificada	17.280,67			
Superfície subterrània	20.366,84			
Sup. sobre planta 1ª E M	737,00			
38 Estacions Marítimes Nord i Sud, WTCB		APB 28-jul-99	CREUERS DEL PORT DE BARCELONA, SA	68.569
Terreny	3.868,74			
Superfície subterrània	634,18			
SANT BERTRAN				
39 Terminal per a passatgers	113.139,60	APB 6-mar-09	TERMINAL FERRY BARCELONA, SRL	1.453.266

	Designació	Superfície m ²	Data d'autorització inicial	Titular	Import ocupació
40	Edifici "Apostolado del Mar"	900,00	PAB 18-mar-91	DELEG.DIOCESANA APOSTOLAT MAR	exempt
41	Subministrement aigua potable (Sectors 6 i 7)	8.494,00 m. l.	APB 26-maig-99	AGUAS DE BARCELONA, SA	-
CONTRADIC					
42	Magatzem de potasses i trabucador de vagon	4.663,00	O.M. 8-maig-58	TRAMER, SA	58.885
43	Dipòsit regulador de sals potàssiques	3.048,00	R.O. 20-nov-30	TRAMER, SA	38.491
44	Trabucador de vagon	253,00	O.M. 16-nov-59	TRAMER, SA	3.195
45	Magatzem de sals	2.200,00	O.M. 23-gen-69	TRAMER, SA	27.782
46	Dipòsit regulador i inst. càrrega-descàrrega	2.836,00	R.O. 16-gen-26	TRAMER, SA	35.813
47	Terminal per granel sòlids	10.265,58	APB 19-des-07	ERGRANSA	148.276
	Superfície aèria	94,22			
	Edifici Terminal	1.134,00			
48	Estació càrrega i descàrrega de vagon	164,00	O.M. 21-mar-70	ERGRANSA	850 *
49	Nau-Magatzem granel agroalimentaris	5334,37	APB 30-oct.-95	ERGRANSA	68.205
50	Terminal per a olis i similars		APB 14-feb-96	BUNGE IBERICA, SA	39.610 *
	Terreny	5.395,00			
	Canonades	455 m. l.			
51	Instal·lació per a càrrega de vaixells	10.675,20	APB 13-dic-00	PORTCEMEN, SA	360.075
OEST					
52	Estació mercaderies	5.481,00	O.M. 22-feb-22	FERROCARRILS GEN. CATALUNYA	62.264
53	Caseta	30,00	O.M. 13-mai-58	FERROCARRILS GEN. CATALUNYA	341
54	Parcel·la	30.214,00	O.M. 13-abr-77	BUNGE IBERICA, SA	413.862 **
SUD					
55	Terminal Pública de Contenidors	352.725,00	PAB 24-feb-92	TCB, SL	6.416.127
	2ª alineació	196.732,50			
56	Oleoducte BAPRAT	2.175,00 m. l.	APB 23-feb-00	CLH, SA	10.362
57	Parcel·la Pantalà	98.592,57	APB 25-abr-07	CLH, SA	944.184
	Canonades	2.196,34			
ÀLVAREZ DE LA CAMPA					
58	Planta extracció d'oli de soja	38.123,00	O.M. 23-gen-76	CARGILL ESPAÑA, SA	249.799
59	Depòsit Franc	58.086,54	PAB 1-gen-86	CONSORCIO DE LA ZONA FRANCA	770.203
EV. FERNANDEZ					
60	Instal·lació d'un depot de contenidors	65.200,00	APB 26-gen-00	ALMAC. DE DEPÓSITO MARTAINER, SA	864.525
61	Parcel·la per a emmagatzematge i rep. de contenidors	66.175,38	APB 29-jul-98	PROGECO, SA	877.458
62	Parcel·la	1.811,22	APB 23-jul-01	REMOLCADORS BCN, SA	24.016
63	Parcel·la	1.455,78	APB 23-jul-01	SAR REMOLCADORS, SA	19.303
TRAM V					
64	Oficines	263,97	APB 10-nov-01	SDAD. ESTATAL DE ESTIBA Y DESESTIBA	3.500
65	Parcel·la dipòsit contenidors	53.920,45	APB 29-mar-03	TERMINAL CATALUNYA, SA	612.825
PRÍncep D'ESPANYA					
66	Terminal multipropòsit:	339.548,13	APB 8-jul-98	TERMINAL CATALUNYA, SA	4.759.821
67	Laboratori	593,62	APB 28-oct.-98	SGS ESPAÑOLA DE CONTROL, SA	21.148
TRAM VI					
68	Parcel·la	25.014,21	APB 30 abr 03	TRANS-CATALA, SA	413.939
69	Dipòsit d'emmagatzematge	15.516,87	APB 31-oct.-01	LOGISTICA DE TIERRA, SL	195.130
70	Dipòsit d'emmagatzematge	32.300,35	APB 23-jul-97	DAMEX, SA	551.905
71	Magatzem per a sal	7.305,00	APB 30-set-98	SAL COSTA, SA	83.024

Designació	Superfície m ²	Data d'autorització inicial	Titular	Import ocupació	
72	Explotació d'un centre assistencial	1.090,14	APB 25-oct-00	SDAD. ESTATAL DE ESTIBA Y DESESTIBA	12.390
73	Llatzaret i Laboratori	3.606,40	O.M. 3-mar-72	GENERALITAT DE CATALUNYA	20.494
74	Centre Control Marítim	4.862,07	APB 16-des-91	D.P. M ^o FOMENTO-CAPITANIA MARITIMA	-
75	Subministrement aigua potable (Sector 5)	3.764,00 m. l.	APB 27-oct-95	AGUAS DE BARCELONA, SA	-
DÀRSENA SUD					
76	Terminal d'automòbils	291.977,00	PAB 27-nov-89	AUTOTERMINAL, SA	3.184.502
77	Terminal d'automòbils	94.259,78	PAB 25-nov-92	SETRAM, SA	1.074.032
ZONA SUD					
78	Nau industrial al carrer Y	12.094,00	APB 30-may-07	A. PEREZ Y CIA, SL	160.361
79	Parcel·la	10.000,00	APB 17 dic 03	HIANSA, SA	132.596
80	Parcel·la	6.931,97	APB 24-jul-02	HORMIGONES UNILAND, SA	91.915
81	Nau industrial	4.926,00	PAB 26-feb-91	MINIS. HACIENDA (DUANA)	exempt
82	Nau per a embalatge industrial	10.823,33	APB 26-abr-06	SERVEIS RECIPE (TM2)	202.038
INFLAMABLES					
83	Rentador de cisternes	10.992,70	APB 25-jun-98	LAVADEROS DE CISTERNAS, SA	145.759
84	Parcel·la per a magatzem d'hidrocarburs i derivats	107.881,98	PAB 03-oct-88	DECAL ESPAÑA, SA	1.170.268
85	Terminal productes químics		APB 31-oct-07	TERMINALES QUÍMICOS, SA	810.922
	Parcel·la terminal	50.674,53			
	Rack aeri	57,69 m. l.	APB 31-oct-07		
	fossa fins a la P-32 B	63,30	APB 17-jul-08		
86	Terminal productes petrolífers	166.691,70	APB 29-mar-06	TERMINALES PORTUARIAS, SL	2.240.572
87	Parcel·la per a magatzem de produc. líquids	27.946,86	O.M. 17-set-73	RECEPTORA DE LÍQUIDOS, SL	551.595
88	Planta de regasificació		O.M. 24-feb-65	ENAGAS, SA	3.351.032
	Terreny reblert	139.505,00			
	Terreny	130.247,00			
	Canonades i canalització aèrea	6.916,00			
	Superfície làmina d'aigua	1.422,30			
	Ampliació de la terminal	59.433,76	APB 25-jun-08		
89	Parcel·la per a tractament de residus		PAB 27-maig-91	ECOLOGICA IBERICA Y MEDITERRANEA	178.488
	Terreny	12.887,10			
	Rac aeri	59,76			
	fossa canalització d'aigua calenta	549,1	APB 26-11-08		
90	Gasoducte		APB 30-jun-99	ENAGAS, SA	7.922
	Gasoducte submarí	11.770,00 m. l.			
	Gasoducte submarí part terrestre	1050 m. l.			
91	Canalització cicle combinat	6.118,36	APB 28-maig-08	GAS NATURAL SDG, SA	31.255
92	Subministrament aigua potable (Sector 4)	3.515,00 m. l.	APB 23-jul-97	AGUAS DE BARCELONA, SA	-
RASA Cañerías					
93	Canonades	2.203,35 m. l.	PAB 3-oct-88	DECAL ESPAÑA, SA	26.456
94	Canonades	2.365,00 m. l.	PAB 3-oct-88	DECAL ESPAÑA, SA	28.397
95	Canonades	1.271,81 m. l.	APB 31-oct-07	TERMINALES QUÍMICOS, SA	14.053
96	Canonades	2.938,34 m. l.	J.P. 12-des-74	TERMINALES PORTUARIAS, SL	32.468
97	Canonades	1.053,01 m. l.	PAB 1-gen-91	RECEPTORA DE LÍQUIDOS, SL	11.635

	Designació	Superfície m ²	Data d'autorització inicial	Titular	Import ocupació
98	Trams de gasoducte	6.332,00 m. l.	APB 25-abril-01	ENAGAS, SA	41.188
99	Gasoducte	2.300,00 m. l.	APB 26-maig-99	ENAGAS, SA	23.777
100	Canonades	1.425,97 m. l.	APB 26-dec-06	MEROIL, SA	18.908
101	Canonades	1.737,00 m. l.	APB 26-jun-96	GAS NATURAL SDG, SA	18.061
102	Canonades	3.949,31 m. l.	APB 27-nov.02	GESTORA CONCESION PUERTO BCN AIE	29.389
NOU CONTRADIC					
103	Superfície per la instal·lació d'un parc de terminals	421.861,00	APB 26-jun-96	MUELLES Y ESPACIOS PORTUARIOS, SA	2.330.708
Z.A.L.					
104	(1ª. FASE)	430.698,47	varis	CENTRO INTERMODAL LOGÍSTICA, SA	4.895.041
105	(2ª. FASE)	492.338,62	varis	CENTRO INTERMODAL LOGÍSTICA, SA	5.595.604
DIC SUD EST					
106	Parcel·la reblert dic sud est	160.000,00	APB 29-10-08	GESTIÓ DE TERRES I RUNES	-
ZONA PRAT					
107	Parcel·la canalització	860,00	APB 26-sep-09	ENS ABAST. AIGUA TER LLOBREGAT	4.073
108	Canalització fibra òptica	346,90	APB 29-abr-09	DESARROLLO DEL CABLE, SA	1.643
109	Parcel·la Zal-2	558,00	APB 23-mar-09	ENTITAT METROP. SERVEIS HIDRAULICS	2.113 **
110	Parcel·la construcció subestació elèctrica	6.175,98	APB 25-jul-07	ELECTRA DE ABUSEJO, SL	46.425
	Canonades	3.768,00			
111	Terminal Multipropòsit	417.902,66	APB 15-nov-06	TERMINAL CATALUNYA, SA	1.895.473
OTROS					
112	Parcel·la	492,14	APB 29-maig-02	AJUNTAMENT DE CADAQUÈS	-
113	Parc d'esculls	90.251,00	APB 18-dec-02	AJUNTAMENT DE BARCELONA	exempt
114	Parcel·la	238,47	APB 18-dec-02	AJUNTAMENT DE TOSSA DE MAR	-
115	Parcel·la	283,55	APB 16-dec-09	AJUNTAMENT DE CALELLA	2.025

(**) modificades durant l'any.

(*) Baixes produïdes durant l'any.

3.2. Autoritzades l'any 2010

Núm.	Designació	Data d'autorització	Titular	Taxa Euros/m²/any	Import anual (euros)
1	Atorgament d'una concessió en les mateixes instal·lacions de que ja disposava.	APB 27-gen-10	BUNGE IBÉRICA, S.A.	12,05	438.914,54
2	l'extinció per mutu acord de la concessió titularitat de la Sra. M ^a Isabel Rovira Herrerros del bar del moll Contradic, amb efecte d'1 de gener de 2010	APB 27-gen-10	MARIBEL ROVIRA HERRERROS	15,24	1.461,48
3	ATORGAR a l'empresa SIRENAS, S.A. una autorització per dos anys, prorrogable per un any més, per realitzar l'activitat comercial de tràfic interior de passatgers	APB 24-feb-10	SIRENAS, SA	0,01	21.576,63
4	ATORGAR a BOLUDA TANKERS, S.A. una autorització de tres anys per prestar el servei comercial de subministrament de combustible a vaixells mercants des de gavarra a les dàrsenes comercials del Port de Barcelona	APB 24-feb-10	BOLUDA TANKERS, S.A.	0,08	43.538,94
5	DIVIDIR la concessió en dues concessions independents, per possibilitar la transmissió de la concessió de la nau nord del moll de Llevant a la FUNDACIÓ PER A LA NAVEGACIÓ OCEÀNICA BARCELONA.	APB 24-mar-10	NORTH WIND YARD, S.L	13,41	126.940,08
6	ATORGAR una autorització de dos anys per realitzar l'activitat comercial de tràfic interior de passatgers al port de Barcelona, amb diferents embarcacions.	APB 24-mar-10	CONSORCI EL FAR		exento
7	Modificació de la concessió per a la instal·lació d'una planta de biodièsel	APB 26-maig-10	DECAL ESPAÑA, SA	10,72	1.156.749,80
8	AUTORITZAR l'empresa LOGÍSTICA DE TERRA SL a subscriure un contracte d'arrendament amb l'empresa FRANCO VAGO,	APB 26-maig-10	LOGISTICA DE TERRA, SL	12,57	195.130,32
9	ATORGAR una concessió administrativa destinada en la construcció, explotació d'una xarxa de canonades per a la interconnexió de l'atracada 34 B amb diverses terminals de granel líquid situades al Port de Barcelona	APB 30-jun-10	JETTY SUD, A.I.E.	11,24	45.363,43
10	ATORGAR una autorització per al transport de persones en aigües interiors del port.	APB 30-jun-10	CONSORCI EL FAR		exento
11	ATORGAR una concessió de l'antic edifici de remolcadors del moll de Llevant per a la seva destinació com a seu de la fundació.	APB 21-jul-10	FUNDACIÓ PER A LA NAVEGACIÓ OCEÀNICA BARCELONA	13,11	5.466,68

Núm.	Designació	Data d'autorització	Titular	Taxa Euros/m ² /any	Import anual (euros)
12	APROVAR un títol provisional per a BARCELONA REEFER TERMINAL, S.A. perquè pugui prestar el servei de manipulació de mercaderies al tràfic de fruita a la Terminal de moll Ponent,	APB 15-oct-10	BARCELONA REEFER TERMINAL, SA		184.208,97
13	AUTORITZAR la transmissió de la concessió de la nau nord del Moll de Llevant de North Wind Yard S.L. a la Fundació per a la Navegació Oceànica Barcelona	APB 15-oct-10	FUNDACIÓ PER A LA NAVEGACIÓ OCEÀNICA BARCELONA	13,11	32.613,60
14	PRORROGAR el termini de la concessió en sis (6) anys i modificar les taxes a abonar com a conseqüència de l'ampliació del termini.	APB 15-oct-10	MUELLES Y ESPACIOS PORTUARIOS, SA	25,32	2.330.707,80
15	ATORGAR una concessió administrativa per a l'explotació d'una parcel·la de 24.708 m ² , en el Tram VI de la carretera de Circumval·lació portuària, destinada a dipòsit, neteja i reparació de contenidors buits	APB 17-nov-10	MEDITERRANEAN SHIPPING COMPANY, DEPOT S.L	11,24	277.724,44
16	APROVAR una nova delimitació i la modificació de la clàusula relativa al termini, de la concessió atorgada per a la construcció i explotació d'una marina al port de Barcelona, moll de la Barceloneta, Dàrsena del Comerç, amb la finalitat d'ampliar el termini concessional en 5 anys addicionals	APB 17-nov-10	MARINA PORT VELL, S.A	2,94	242.621,82
17	ATORGAR una autorització per realitzar l'activitat comercial de tràfic interior de passatgers amb l'embarcació "ORSOM" i una autorització perquè pugui realitzar l'activitat comercial de tràfic interior de passatgers amb l'embarcació "X-MAX", en ambdós casos per les zones I i II del port de Barcelona	APB 17-nov-10	VOYAGES ORSOM, S.L.	0,01	5.494,31
18	MODIFICAR, els calendaris de lliurament de terrenys i d'inici i acabament de les obres de la concessió del Prat.	APB 17-nov-10	TERMINAL CATALUNYA, SA	9,63	4.106.413,01
19	ATORGAR una concessió administrativa (concessió segona) situada a la Bocana Nord del port de Barcelona, per a la gestió, desenvolupament, construcció i explotació dels usos previstos en el Pla especial de la novació de la bocana del Port de Barcelona	APB 19-nov-10	NOVA BOCANA BUSINESS, SA	26,76	243.287,49
20	APROVAR l'extinció anticipada de la concessió.	APB 19-nov-10	UNION NAVAL BARCELONA, SA	11,05	342.682,73
21	APROVAR l'extinció anticipada de les concessions.	APB 19-nov-10	MARINA BARCELONA 92, SA.	8,80	390.412,66

Núm.	Designació	Data d'autorització	Titular	Taxa Euros/m ² /any	Import anual (euros)
22	ATORGAR, una concessió administrativa per ocupar una superfície als molls Nou-Catalunya, destinada a l'explotació d'una instal·lació per al manteniment, reparació i reformes d'embarcacions d'esbarjo	APB 19-nov-10	MARINA BARCELONA 92, SA.	9,33	517.790,32
23	ATORGAR una autorització per realitzar l'activitat comercial de subministrament de combustible a vaixells mercants des de la gavarra GREENOIL a les Dàrsenes comercials del Port de Barcelona	APB 15-dec-10	SUARDÍAZ SERVEIS MARÍTIMS DE BARCELONA, S.L.	0,08	37.142,40



4 Estadístiques de tràfic

Aquest capítol conté una extensa descripció del tràfic del Port de Barcelona. Aquestes estadístiques mostren el moviment de passatgers, el nombre de vaixells entrats, - classificats segons dimensions, bandera i tipus - i el tràfic de mercaderies registrat l'any 2010. Cal destacar que el punt 4.7 conté informació específica sobre el trànsit contenitzat i que el punt 4.8 ofereix un resum del conjunt del tràfic del Port de Barcelona.

INTRODUCCIÓ

4.1. Tràfic de passatge

4.1.1. Passatgers

4.1.1.1. Passatgers, nombre

4.1.1.2. Passatgers de línia regular, nombre. Ports d'origen i de destinació

4.1.2. Vehicles en règim de passatge. Nombre d'unitats

4.2. Vaixells

4.2.1. Vaixells mercants

4.2.1.1. Distribució per tonatge

4.2.1.2. Distribució per bandera

4.2.1.3. Distribució per tipus de vaixells

4.2.2. Vaixells de guerra

4.2.3. Embarcacions de pesca fresca

4.2.4. Embarcacions d'esbarjo

4.2.5. Vaixells entrats per desballestar

4.2.6. Altres embarcacions

4.3. Mercaderies

4.3.1. Mogudes per molls i atracadors del Servei

4.3.2. Mogudes per molls i atracadors de particulars

4.3.3. Embarcades i desembarcades durant l'any

4.3.4. Total mercaderies per països d'origen i destinació

4.3.5. Mercaderies transbordades

4.3.6. Tràfic de càrrega horitzontal

4.3.6.1 Resum del tràfic de càrrega horitzontal

4.3.6.2 Unitats de transport intermodal (UTI) de càrrega horitzontal

4.3.6.3 Unitats de vehicles en règim de mercaderia

4.3.7. Classificació de mercaderies

4.3.7.1 Classificació segons la seva naturalesa

4.3.7.2 Classificació segons la seva naturalesa i presentació

4.3.7.3 Classificació de mercaderies en trànsit segons la seva naturalesa

4.3.7.4 Classificació de mercaderies segons NST-2000

4.4. Tràfic interior

4.5. Avituallaments

4.6. Pesca capturada

4.7. Tràfic de contenidors

4.7.1. Contenedors de 20 peus

4.7.2. Contenedors de més de 20 peus

4.7.3. Total contenidors de 20 peus o més grans

- 4.7.4. Contenedors de 20 peus o més grans, en trànsit**
- 4.7.5. Total contenidors equivalents a 20 peus (TEUS)**
- 4.7.6. Contenedors equivalents a 20 peus (TEUS) en trànsit**
- 4.7.7. Mercaderies transportades en contenidors classificades segons la seva naturalesa**

- 4.8. Resum general del tràfic marítim**
 - 4.8.1. Quadre general n. 1**
 - 4.8.2. Quadre general n. 2 (inclòs el tràfic interior, avituallament i pesca fresca)**
 - 4.8.3. Quadre general n. 3**

- 4.9. Tràfic terrestre**

4 Estadístiques de tràfic

4.1. Tràfic de passatge

4.1.1. Passatgers

4.1.1.1. Passatgers, nombre

		Cabotatge	Exterior	Total	Interior
LÍNIA REGULAR	Embarcats	298.426	253.296	551.722	
	Desembarcats	285.598	259.195	544.793	
	Total	584.024	512.491	1.096.515	
DE CREUER	Inici de línia			632.443	
	Final de línia			630.863	
	En trànsit			1.084.670	

4.1.1.2. Passatgers de línia regular, nombre. Ports d'origen i de destinació

Port d'origen o destí	Cabotatge		Exterior		Total
	Embarcats	Desembarcats	Embarcats	Desembarcats	
ALCÚDIA	3.348	4.841			8.189
EIVISSA	58.523	53.665			112.188
MAHÓ	86.478	79.924			166.402
PALMA DE MALLORCA	140.140	137.602			277.742
CIUTADELLA	9.937	9.540			19.477
LAS PALMAS DE GRAN CANARIA	0	3			3
SANTA CRUZ DE TENERIFE	0	23			23
SUBTOTAL	298.426	285.598			584.024
CIVITAVECCHIA			120.604	128.764	249.368
GÈNOVA			22.721	25.304	48.025
LIORNA			19.628	19.886	39.514
PORTO TORRES			29.200	26.176	55.376
SUBTOTAL			192.153	200.130	392.283
ALGÈRIA			1.263	1.507	2.770
TÀNGER			59.880	57.558	117.438
SUBTOTAL			61.143	59.065	120.208
TOTAL	298.426	285.598	253.296	259.195	1.096.515

4.1.2. Vehicles en règim de passatge. Nombre d'unitats

Tipus de navegació	Tipus de vehicle	Embarcats	Desembarcats	Total
CABOTATGE	MOTOCICLETES	6.589	7.262	13.851
	COTXES	83.910	79.691	163.601
	FURGONETES			0
	AUTOBUSOS	220	200	420
	TOTAL	90.719	87.153	177.872
EXTERIOR	MOTOCICLETES	3.027	3.059	6.086
	COTXES	55.483	54.310	109.793
	FURGONETES	331	107	438
	AUTOBUSOS	916	999	1.915
	TOTAL	59.757	58.475	118.232
TOTAL	150.476	145.628	296.104	

4.2. Vaixells

4.2.1. Vaixells mercants

4.2.1.1. Distribució per tonatge

	Total	Fins a 3.000	3.001 a 5.000	5.001 a 10.000	10.001 a 25.000	25.001 a 50.000	més de 50.000
ESPANYOLS							
Nombre	1.480	96	74	7	660	631	12
Gt	32.162.632	233.520	288.537	50.228	13.683.573	16.813.124	1.093.650
ESTRANGERS							
Nombre	6.702	391	484	1.197	1.108	1.780	1.742
Gt	224.019.761	902.775	1.962.238	9.209.760	19.031.931	59.299.404	133.613.653
TOTAL							
Nombre	8.182	487	558	1.204	1.768	2.411	1.754
Gt	256.182.393	1.136.295	2.250.775	9.259.988	32.715.504	76.112.528	134.707.303
Percentatge sobre el total %							
Nombre	100,00%	5,95%	6,82%	14,72%	21,61%	29,47%	21,44%
GT	100,00%	0,44%	0,88%	3,61%	12,77%	29,71%	52,58%

4.2.1.2. Distribució per bandera

Bandera	Nº de vaixells	G.T.
ALEMANYA	216	7.803.730
ANTIGUA I BARBUDA	387	2.843.027
ANTILLES NEERLANDESES	16	40.528
ARÀBIA SAUDITA	15	628.849
ALGÈRIA	13	253.402
BAHAMES	347	22.802.584
BAHRAIN	6	288.924
BARBADOS	3	9.743
BÈLGICA	2	102.774
BELIZE	18	99.087
BERMUDES	147	8.863.281
XINA (Sense Hong Kong i Macao)	2	49.764
XIPRE	150	2.034.609
COMORES	2	7.052
COOK, ISLANDS	6	15.298
COREA DEL SUD	5	214.742

Bandera	Nº de vaixells	G.T.
DINAMARCA	75	5.058.503
DOMINICA	1	5.581
EGIPTE	5	60.380
ESPANYA	1.480	32.162.632
RÚSSIA	12	45.291
FILIPINES	3	62.251
FINLÀNDIA	2	21.987
FRANÇA	44	1.102.967
GEÒRGIA	3	15.532
GIBRALTAR	30	107.415
GRÈCIA	21	856.757
HONG KONG	43	2.217.307
ÍNDIA	11	453.666
IRLANDA	4	25.362
ILLES CAIMAN	10	488.388
ILLES MARSHALL	340	8.052.394
ILLES WALLIS Y FUTUNA	2	63.058
ITÀLIA	1.476	60.677.374
JAPÓ	29	1.664.962
KUWAIT	10	481.540
LETÒNIA	4	9.299
LIBÈRIA	322	12.514.780
LITUÀNIA	31	276.556
LUXEMBURG	68	304.581
MALÀISIA	1	25.613
MALTA	1.017	22.653.656
MARROC	78	748.299
MOLDOVIA	3	5.980
NORUEGA	85	2.790.058
PAÏSOS BAIXOS (HOLANDA)	207	2.756.614
PANAMÀ	635	36.830.298
POLÒNIA	1	1.843
PORTUGAL	110	2.260.073
QATAR	6	288.924
REGNE UNIT	311	7.115.508
SAN VICENTE Y LAS GRANADINAS	20	89.169
SIERRA LEONE	1	3.131
SINGAPUR	108	4.520.121
ESLOVÀQUIA	5	10.267
SUÈCIA	17	814.504
SUÏSSA	1	9.990
TAILÀNDIA	1	16.784
TUNÍSIA	51	889.206
TURQUIA	158	1.439.997
TUVALU	1	2.996
UKRAINA	2	7.663
VANUATU	2	115.742
TOTAL	8.182	256.182.393

4.2.1.3. Distribució per tipus de vaixells

Tipus de vaixells	Espanyols		Estrangers		Totals	
	Nº	GT	Nº	GT	Nº	GT
TANCS	59	1.540.582	846	15.227.883	905	16.768.465
GRANELERS	4	10.200	83	2.027.017	87	2.037.217
CÀRREGA GENERAL	19	102.695	646	3.000.660	665	3.103.355
RO-RO MERCADERIES	223	4.345.290	639	22.620.493	862	26.965.783
RO-RO MIXTOS	1.146	25.851.579	1.348	45.270.371	2.494	71.121.950
NOMÉS PASSATGE	7	1.344	843	64.296.118	850	64.297.462
PORTACONTENIDORS	22	310.942	2.253	70.512.501	2.275	70.823.443
FRIGORÍFICS			33	573.850	33	573.850
PETROLIERS			11	490.868	11	490.868
TOTAL TIPUS VAIXELL	1.480	32.162.632	6.702	224.019.761	8.182	256.182.393

4.2.2. Vaixells de guerra

	Espanyols	Estrangers	Total
Nombre	6	23	29
Ton. desplaçament	2.396	84.426	86.822

4.2.3. Embarcacions de pesca fresca

Amb base al port	
Nombre:**	39
GT:	n/d

** Font Gerència Port 2000

4.2.4. Embarcacions d'esbarjo

Nombre:**	680
GT:	n/d

** Font Marina Port Vell, R.C.

4.2.5. Vaixells entrats per desballestar

No hi ha dades

4.2.6. Altres embarcacions

Tipus	Nombre	G.T.
Barcassa	8	8.316
Bot pràctics	6	89
Vaixell escola	1	157
Draga	10	33.091
Gangil	4	1.280
Ganguil/Draga	1	323
Llanxa	11	895
Oceanogràfic	10	15.889
Patrullera duana	1	727
Pontó	6	912
Remolcador	78	61.311
Subministrament combustible	7	19.201
TOTAL	143	142.191

4.3. Mercaderies

4.3.1. Mogudes per molls i atracadors del Servei

Mercaderies	Cabotatge			Exterior			Total cab+ext		
	Càrrega	Descàrrega	Total	Càrrega	Descàrrega	Total	Càrrega	Descàrrega	Total
G. líquids									
2 FUEL		538.800	538.800	1.030	135.984	137.014	1.030	674.784	675.814
3 GASOILS		71.977	71.977	99.588	2.558.968	2.658.555	99.588	2.630.945	2.730.533
4 GASOLINA	1.709	341.006	342.715	74.037	767.291	841.328	75.746	1.108.297	1.184.043
6 ALTRES PRODUCTES PETROLÍFERS			0	1.000	58.768	59.768	1.000	58.768	59.768
7 GASOS ENERGÈTICS DEL PETROLI		10.859	10.859		122.255	122.255	0	133.114	133.114
12 CARBONS			0		23.611	23.611	0	23.611	23.611
16 ADOB NATURAL/ ARTIFICIAL			0		9.116	9.116	0	9.116	9.116
17 PRODUCTES QUÍMICS	53.311	128.217	181.528	209.125	640.458	849.583	262.437	768.674	1.031.111
24 VINS, BEGUES, ALCOHOLS I DERIVATS	354		354	4.429	10.587	15.016	4.783	10.587	15.370
29 OLIS I GREIXOS	39.592	0	39.592	131.239	356.120	487.359	170.831	356.120	526.951
30 ALTRES PRODUCTES ALIMENTARIS			0	8.000		8.000	0	16.001	16.001
35 GAS NATURAL			0		5.089.424	5.089.424			5.089.424
TOTAL	TARA D	1.090.859	1.185.826	528.449	9.780.582	10.309.031	623.415	10.871.441	11.494.856
G. sòlids inst. esp.									
15 POTASSES	3.506		3.506	319.273		319.273	322.779	0	322.779
18 CIMENT I CLINQUER		22.469	22.469	373.004	8.636	381.640	373.004	31.105	404.109
21 CEREALS I LES SEVES FARINES			0		345.086	345.086	0	345.086	345.086
22 FAVES I FARINA DE SOJA		11.210	11.210	326	868.031	868.357	326	879.241	879.567
23 FRUITES, HORTALISSES, LLEGUMS			0		5.896	5.896	0	5.896	5.896
37 PINSO I FARRATGES	2.364		2.364	34.845		34.845	37.209	0	37.209
TOTAL	5.870	33.679	39.549	727.448	1.227.649	1.955.096	733.318	1.261.328	1.994.646
G. sòlid. sense int.esp.									
10 ALTRES MINERALS		9.372	9.372	2.474	63.679	66.153	2.474	73.052	75.526
11 FERRALLA		16.781	16.781		312.660	312.660	0	329.441	329.441
12 CARBONS			0	3.997	116.371	120.368	3.997	116.371	120.368
16 ADOB NATURAL/ARTIFICIAL			0		4.000	4.000	0	4.000	4.000
17 PRODUCTES QUÍMICS			0		58.498	58.498	0	58.498	58.498
25 SAL COMUNA			0	84.572	29.803	114.375			114.375
31 MAQUINARIA I RECANVIS			0	12		12			12
TOTAL	0	26.153	26.153	91.055	585.011	676.066	91.055	611.164	702.219
General									
1 CRU DE PETROLI	6	0	6	594	240	834	601	240	840
2 FUEL	1.266	49	1.314	6.203	130	6.333	7.469	179	7.647
3 GASOILS	15		15	547	1	548	562	1	563
4 GASOLINA	37		37	145	60	205	182	60	242
5 ASFALT	2.571	1	2.572	778	465	1.243	3.349	466	3.815
6 ALTRES PRODUCTES PETROLÍFERS	1.827	421	2.249	35.633	23.993	59.626	37.460	24.415	61.874

Mercaderies	Cabotatge			Exterior			Total cab+ext		
	Càrrega	Descàrrega	Total	Càrrega	Descàrrega	Total	Càrrega	Descàrrega	Total
7 GASOS ENERGÈTICS DEL PETROLI	26.300	28	26.328	7.123	9.397	16.519	33.423	9.425	42.847
8 MINERAL DE FERRO	9.709	924	10.633	9.668	38.053	47.721	19.377	38.977	58.354
9 PIRITES, PIRITES CALCINADES	24	13	37	2.029	2.359	4.388	2.053	2.372	4.425
10 ALTRES MINERALS	23.487	13.307	36.794	233.422	249.418	482.840	256.909	262.725	519.634
11 FERRALLA	799	25.539	26.338	68.695	35.318	104.013	69.495	60.857	130.351
12 CARBONS	1.204	172	1.375	4.760	35.952	40.712	5.964	36.124	42.087
13 PRODUCTES SIDERÚRGICS	38.276	1.219	39.496	599.303	668.702	1.268.004	637.579	669.921	1.307.500
14 FOSFATS	33	24	57	1.117	1.572	2.688	1.150	1.596	2.746
15 POTASSES	84		84	4.493	3.669	8.161	4.577	3.669	8.246
16 ADOB NATURAL/ARTIFICIAL	6.637	520	7.157	50.514	14.379	64.894	57.151	14.899	72.050
17 PRODUCTES QUÍMICS	148.987	3.775	152.762	1.934.894	1.421.622	3.356.516	2.083.881	1.425.397	3.509.278
18 CIMENT I CLINQUER	30.011	224	30.235	21.254	19.531	40.786	51.265	19.755	71.020
19 FUSTES	7.016	3.248	10.265	110.652	87.522	198.174	117.669	90.770	208.439
20 ALTRES MATERIALS DE CONSTRUCCIÓ	57.824	4.504	62.328	346.227	355.548	701.775	404.051	360.052	764.103
21 CERERALS I LES SEVES FARINES	14.562	162	14.724	81.753	78.121	159.873	96.315	78.282	174.597
22 FAVES I FARINA DE SOJA	405		405	574	5.870	6.444	979	5.870	6.849
23 FRUITES, HORTALISSES, LLEGUMS	83.303	72.781	156.084	116.422	226.796	343.218	199.725	299.577	499.302
24 VINS, BEGUDES, ALCOHOLS I DERIVATS	227.620	6.042	233.663	246.065	85.241	331.306	473.685	91.283	564.968
25 SAL COMUNA	1.320	106	1.426	8.844	5.115	13.960	10.164	5.222	15.386
26 PAPER I PASTA	72.877	35.113	107.990	997.235	369.841	1.367.076	1.070.112	404.953	1.475.066
27 CONSERVES	8.024	69	8.093	51.299	78.430	129.729	59.323	78.498	137.822
28 TABAC, CAFÉ I CACAU	11.385	675	12.060	116.069	356.058	472.127	127.454	356.733	484.187
29 OLIS I GREIXOS	8.064	1.825	9.889	213.549	53.701	267.250	221.613	55.526	277.139
30 ALTRES PRODUCTES ALIMENTARIS	418.516	33.112	451.628	621.587	387.695	1.009.281	1.040.102	420.807	1.460.909
31 MAQUINÀRIA I RECANVIS	60.501	24.718	85.219	644.400	716.235	1.360.635	704.901	740.953	1.445.853
32 AUTOMÒBILS I PECES	56.685	13.879	70.564	643.466	477.148	1.120.614	700.151	491.027	1.191.178
33 PESCA CONGELADA	563	65	628	7.499	23.703	31.202	8.062	23.769	31.831
34 RESTA MERCADERIA SEGONS LA SEVA NATURALESA	526.205	58.820	585.025	1.818.205	2.355.153	4.173.358	2.344.409	2.413.973	4.758.383
35 GAS NATURAL	4.122	100	4.222	356	77	433	4.478	176	4.655
36 ALTRES PRODUCTES METAL·LÚRGICS	3.422	279	3.702	65.670	124.881	190.552	69.092	125.161	194.253
37 PINSO I FARRATGES	90.399	1.968	92.367	583.736	46.760	630.496	674.135	48.728	722.863
38 TARA DE PLATAFORMES I VAGONS (RO-RO)	1.119.157	1.113.496	2.232.652	745.738	627.772	1.373.510	1.864.895	1.741.267	3.606.162
39 TARA DE CONTENIDORS	196.262	171.460	367.722	1.761.376	1.780.016	3.541.392	1.957.638	1.951.476	3.909.114
TOTAL	3.259.506	1.588.639	4.848.145	12.161.895	10.766.540	22.928.435	15.421.401	12.355.178	27.776.580
TOTAL	3.360.343	2.739.330	6.099.673	13.508.846	22.359.781	35.868.628	16.869.189	25.099.112	41.968.301

4.3.2. Mogudes per molls i atracadors de particulars

Mercaderies	Cabotatge			Exterior			Total cab+ext		
	Càrrega	Descàrrega	Total	Càrrega	Descàrrega	Total	Càrrega	Descàrrega	Total
G. líquids									
29 OLIS I GREIXOS	13.000		13.000	50.300		50.300	63.300	0	63.300
TOTAL	13.000	0	13.000	50.300	0	50.300	63.300	0	63.300
G. sòlids inst. esp.									
22 FAVES I FARINA DE SOJA			0	1.832	795.177	797.009	1.832	795.177	797.009
37 PINSO I FARRATGES	3.372		3.372	44.972		44.972	48.344	0	48.344
TOTAL	3.372	0	3.372	46.805	795.177	841.982	50.176	795.177	845.353
TOTAL	16.372	0	16.372	97.105	795.177	892.282	113.476	795.177	908.653

4.3.3. Embarcades i desembarcades durant l'any

Mercaderies	Cabotatge			Exterior			Total cab+ext		
	Càrrega	Descàrrega	Total	Càrrega	Descàrrega	Total	Càrrega	Descàrrega	Total
G. líquids									
2 FUEL		538.800	538.800	1.030	135.984	137.014	1.030	674.784	675.814
3 GASOILS		71.977	71.977	99.588	2.558.968	2.658.555	99.588	2.630.945	2.730.533
4 GASOLINA	1.709	341.006	342.715	74.037	767.291	841.328	75.746	1.108.297	1.184.043
6 ALTRES PRODUCTES PETROLÍFERS			0	1.000	58.768	59.768	1.000	58.768	59.768
7 GASOS ENERGÈTICS DEL PETROLI		10.859	10.859		122.255	122.255	0	133.114	133.114
12 CARBONS			0		23.611	23.611	0	23.611	23.611
16 ADOB NATURAL/ARTIFICIAL			0		9.116	9.116	0	9.116	9.116
17 PRODUCTES QUÍMICS	53.311	128.217	181.528	209.125	640.458	849.583	262.437	768.674	1.031.111
24 VINS, BEGUDES, ALCOHOLS I DERIVATS	354		354	4.429	10.587	15.016	4.783	10.587	15.370
29 OLIS I GREIXOS	52.592	0	52.592	181.539	356.120	537.659	234.131	356.120	590.251
30 ALTRES PRODUCTES ALIMETARIS			0	8.000	8.000	16.001	8.000	8.000	16.001
35 GAS NATURAL			0		5.089.424	5.089.424	0	5.089.424	5.089.424
TOTAL	107.966	1.090.859	1.198.826	578.749	9.780.582	10.359.331	686.715	10.871.441	11.558.156
G. sòlids inst. esp.									
15 POTASSES	3.506		3.506	319.273		319.273	322.779	0	322.779
18 CIMENT I CLÍNQUER		22.469	22.469	373.004	8.636	381.640	373.004	31.105	404.109
21 CEREAIS I LES SEVES FARINES			0		345.086	345.086	0	345.086	345.086
22 FAVES I FARINA DE SOJA		11.210	11.210	2.158	1.663.208	1.665.366	2.158	1.674.418	1.676.577
23 FRUITES, HORTALISSES, LLEGUMS			0		5.896	5.896	0	5.896	5.896
37 PINSO I FARRATGES	5.736		5.736	79.817		79.817	85.553	0	85.553
TOTAL	9.242	33.679	42.921	774.252	2.022.826	2.797.078	783.494	2.056.505	2.839.999
G. sòlid. sense int. esp.									
10 ALTRES MINERALS		9.372	9.372	2.474	63.679	66.153	2.474	73.052	75.526
11 FERRALLA		16.781	16.781		312.660	312.660	0	329.441	329.441
12 CARBONS			0	3.997	116.371	120.368	3.997	116.371	120.368
16 ADOB NATURAL/ARTIFICIAL			0		4.000	4.000	0	4.000	4.000
17 PRODUCTES QUÍMICS			0		58.498	58.498	0	58.498	58.498
25 SAL COMUNA			0	84.572	29.803	114.375	84.572	29.803	114.375
31 MAQUINÀRIA I RECANVIS			0	12		12	12	0	12
TOTAL	0	26.153	26.153	91.055	585.011	676.066	91.055	611.164	702.219
General									
1 CRU DE PETROLI	6	0	6	594	240	834	601	240	840
2 FUEL	1.266	49	1.314	6.203	130	6.333	7.469	179	7.647
3 GASOILS	15		15	547	1	548	562	1	563
4 GASOLINA	37		37	145	60	205	182	60	242
5 ASFALT	2.571	1	2.572	778	465	1.243	3.349	466	3.815
6 ALTRES PRODUCTES PETROLÍFERS	1.827	421	2.249	35.633	23.993	59.626	37.460	24.415	61.874
7 GASOS ENERGÈTICS DEL PETROLI	26.300	28	26.328	7.123	9.397	16.519	33.423	9.425	42.847
8 MINERAL DE FERRO	9.709	924	10.633	9.668	38.053	47.721	19.377	38.977	58.354
9 PIRITES, PIRITES CALCINADES	24	13	37	2.029	2.359	4.388	2.053	2.372	4.425
10 ALTRES MINERALS	23.487	13.307	36.794	233.422	249.418	482.840	256.909	262.725	519.634
11 FERRALLA	799	25.539	26.338	68.695	35.318	104.013	69.495	60.857	130.351
12 CARBONS	1.204	172	1.375	4.760	35.952	40.712	5.964	36.124	42.087
13 PRODUCTES SIDERÚRGICS	38.276	1.219	39.496	599.303	668.702	1.268.004	637.579	669.921	1.307.500
14 FOSFATS	33	24	57	1.117	1.572	2.688	1.150	1.596	2.746
15 POTASSES	84		84	4.493	3.669	8.161	4.577	3.669	8.246
16 ADOB NATURAL/ARTIFICIAL	6.637	520	7.157	50.514	14.379	64.894	57.151	14.899	72.050
17 PRODUCTES QUÍMICS	148.987	3.775	152.762	1.934.894	1.421.622	3.356.516	2.083.881	1.425.397	3.509.278
18 CIMENT I CLÍNQUER	30.011	224	30.235	21.254	19.531	40.786	51.265	19.755	71.020
19 FUSTES	7.016	3.248	10.265	110.652	87.522	198.174	117.669	90.770	208.439
20 ALTRES MATERIALS DE CONSTRUCCIÓ	57.824	4.504	62.328	346.227	355.548	701.775	404.051	360.052	764.103
21 CEREAIS I LES SEVES FARINES	14.562	162	14.724	81.753	78.121	159.873	96.315	78.282	174.597
22 FAVES I FARINA DE SOJA	405		405	574	5.870	6.444	979	5.870	6.849
23 FRUITES, HORTALISSES, LLEGUMS	83.303	72.781	156.084	116.422	226.796	343.218	199.725	299.577	499.302
24 VINS, BEGUDES, ALCOHOLS I DERIVATS	227.620	6.042	233.663	246.065	85.241	331.306	473.685	91.283	564.968
25 SAL COMUNA	1.320	106	1.426	8.844	5.115	13.960	10.164	5.222	15.386
26 PAPER I PASTA	72.877	35.113	107.990	997.235	369.841	1.367.076	1.070.112	404.953	1.475.066
27 CONSERVES	8.024	69	8.093	51.299	78.430	129.729	59.323	78.498	137.822
28 TABAC, CAFÈ I CACAU	11.385	675	12.060	116.069	356.058	472.127	127.454	356.733	484.187
29 OLIS I GREIXOS	8.064	1.825	9.889	213.549	53.701	267.250	221.613	55.526	277.139
30 ALTRES PRODUCTES ALIMETARIS	418.516	33.112	451.628	621.587	387.695	1.009.281	1.040.102	420.807	1.460.909
31 MAQUINÀRIA I RECANVIS	60.501	24.718	85.219	644.400	716.235	1.360.635	704.901	740.953	1.445.853
32 AUTOMÒBILS I PECES	56.685	13.879	70.564	643.466	477.148	1.120.614	700.151	491.027	1.191.178
33 PESCA CONGELADA	563	65	628	7.499	23.703	31.202	8.062	23.769	31.831
34 RESTA MERCADERIA SEGONS LA SEVA NATURALES	526.205	58.820	585.025	1.818.205	2.355.153	4.173.358	2.344.409	2.413.973	4.758.383
35 GAS NATURAL	4.122	100	4.222	356	77	433	4.478	176	4.655
36 ALTRES PRODUCTES METAL·LÚRGICS	3.422	279	3.702	65.670	124.881	190.552	69.092	125.161	194.253
37 PINSO I FARRATGES	90.399	1.968	92.367	583.736	46.760	630.496	674.135	48.728	722.863

Mercaderies	Cabotatge			Exterior			Total cab+ext		
	Càrrega	Descàrrega	Total	Càrrega	Descàrrega	Total	Càrrega	Descàrrega	Total
38 TARA DE PLATAFORMES I VAGONS (RO-RO)	1.119.157	1.113.496	2.232.652	745.738	627.772	1.373.510	1.864.895	1.741.267	3.606.162
39 TARA DE CONTENIDORS	196.262	171.460	367.722	1.761.376	1.780.016	3.541.392	1.957.638	1.951.476	3.909.114
TOTAL	3.259.506	1.588.639	4.848.145	12.161.895	10.766.540	22.928.435	15.421.401	12.355.178	27.776.580
TOTAL	3.376.714	2.739.330	6.116.045	13.605.951	23.154.959	36.760.909	16.982.665	25.894.289	42.876.954

4.3.4. Total mercaderies per països d'origen i destinació

País	Embarcades	Desembarcades	Total
ALBÀNIA	14.197	1.786	15.983
ALEMANYA	42.851	77.090	119.941
ANGOLA	12.849	4	12.853
ANGUILLA	18		18
ANTIGUA I BARBUDA		2	2
ANTILLES NEERLANDESES	297	24.884	25.181
ARÀBIA SAUDITA	265.948	380.063	646.011
ALGÈRIA	1.419.364	995.717	2.415.081
ARGENTINA	154.611	357.968	512.580
ARUBA	17		17
AUSTRÀLIA	90.873	8.693	99.566
AZERBAIDJAN	349		349
BAHAMES	50	1.548	1.598
BAHRAIN	12.540	18.489	31.028
BANGLADESH	20.765	32.114	52.880
BARBADOS	357	43	399
BÈLGICA	27.497	324.724	352.221
BELIZE	23	24	47
BENÍN	9.251	135	9.386
BERMUDES	31	128	159
BOLÍVIA	1.417		1.417
BRASIL	635.975	1.290.875	1.926.850
BRUNEI	85		85
BULGÀRIA	8.652	48.180	56.832
BURKINA FASO	461		461
BURMA	107		107
CAP VERD	2.725		2.725
CAMBODJA (KAMPUCHEA)	459	5.640	6.098
CAMERUN	16.361	12.144	28.505
CANADÀ	53.548	370.132	423.680
XILE	102.736	91.496	194.232
XINA (EXCEPT. HONG KONG I MACAO)	787.931	2.282.363	3.070.294
XIPRE	69.915	8.029	77.945
COLÒMBIA	38.408	49.405	87.813
COMORES	180	13	194
CONGO	1.813	943	2.756
COREA DEL SUD	120.217	224.769	344.985
COSTA D'IVORI	68.939	47.936	116.874
COSTA RICA	5.238	5.780	11.018
CROÀCIA	359	30	389
CUBA	86.812	19.730	106.542
DESCONEGUT	10.442	26.608	37.050
DINAMARCA	540	23.746	24.285
DJIBOUTI	6.394	3.597	9.991
EQUADOR	14.763	12.124	26.887
EGIPTE	217.592	493.215	710.807
EL SALVADOR	1.975	354	2.329
EMIRATS ÀRABS	617.410	126.065	743.475
ERITREA	21		21
ESLOVÈNIA	3.630	5.114	8.744
ESPANYA	3.570.156	2.921.719	6.491.874
ESTATS UNITS	314.631	1.446.588	1.761.219
ESTÒNIA	670	21.265	21.935
FED. RUSSA	53.458	262.142	315.600
FILIPINES	14.007	42.060	56.067

País	Embarcades	Desembarcades	Total
FINLÀNDIA	12.730	19.633	32.363
FIJI (ILLES)	5		5
FRANÇA	356.869	523.766	880.636
GABON	2.851	2.470	5.321
GÀMBIA	4.529	21	4.550
GEÒRGIA	10.738	1.050	11.788
GHANA	18.627	38.606	57.233
GIBRALTAR	1.181	3	1.184
Granada	39		39
GRÈCIA	250.373	105.648	356.020
GUADALUPE	4.451	1.393	5.844
GUAM	38		38
GUATEMALA	11.134	3.330	14.464
GUAIANA FRANCESA	1.207	55	1.261
GUINEA	8.700	4.868	13.568
GUINEA BISSAU	435		435
GUINEA EQUATORIAL	5.006	523	5.529
GUYANA	266		266
HAITÍ	456	209	666
HONDURES	4.429	14.478	18.906
HONG KONG	176.576	125.380	301.956
HONGRIA	2.772	26.848	29.620
ILLES VIERGES (E. U.)	244		244
ILLES VIERGES (U.K.)	37		37
ÍNDIA	365.515	570.584	936.099
INDONÈSIA	36.058	346.581	382.638
IRAK	1.856		1.856
IRAN	75.237	7.044	82.281
IRLANDA	22.402	25.993	48.395
ISLÀNDIA	26		26
ILLES SALOMON		11.669	11.669
ISRAEL	165.133	110.677	275.809
ITÀLIA	2.245.690	4.495.928	6.741.618
JAMAICA	1.181	20	1.201
JAPÓ	127.704	223.495	351.199
JORDÀNIA	34.476	2.400	36.876
KÈNIA	6.191	22.197	28.388
KUWAIT	32.942	185.399	218.341
LETÒNIA	5.547	13.392	18.939
LÍBAN	156.524	5.347	161.870
LIBÈRIA	2.241	972	3.213
LÍBIA	33.589	129.131	162.720
LITUÀNIA	905	63.753	64.657
MACAO	242	4	246
MADAGASCAR	3.431	2.907	6.338
MALÀISIA	41.698	126.976	168.673
MALDIVAS	127		127
MALI	6.057		6.057
MALTA	90.426	154.392	244.817
MARROC	625.798	209.989	835.787
MARTINICA	5.309	5.289	10.598
MAURICI	7.715	4.068	11.783
MAURITÀNIA	6.673	990	7.663
MAYOTTE	678	56	735
MÈXIC	220.748	179.110	399.858
Mónaco		0	0
MONTENEGRO	2.161	7.295	9.456
MOZAMBIC	2.921	2.413	5.333
MYANMAR (BIRMÀNIA)	1.022	800	1.822
NAMÍBIA	244	436	680
NICARAGUA	216	3.165	3.382
NIGÈRIA	65.204	1.427.929	1.493.133
NORUEGA	5.689	125.367	131.055
NOVA CALEDÒNIA	2.288	1.016	3.304
NOVA ZELANDA	13.972	20.558	34.530
OMAN	17.816	73.954	91.770
PAÏSOS BAIXOS (HOLANDA)	129.720	178.053	307.773
PANAMÀ	20.184	6.821	27.005
PAPOUASIE NOUVELLE GUINEE	63	114.989	115.052
PAQUISTAN	33.907	70.484	104.391
PARAGUAY	12.750	1.461	14.211
PERÚ	41.164	88.057	129.221
POLINÈSIA FRANCESA	1.024	19	1.043
POLÒNIA	4.787	44.204	48.991

País	Embarcades	Desembarcades	Total
PORTUGAL	151.064	40.466	191.530
PUERTO RICO	112.623	9.130	121.754
QATAR	15.841	1.916.697	1.932.539
REGNE UNIT	179.667	133.064	312.731
REP. DOMINICANA	32.757	22.018	54.775
REP. SUDAFRICANA	163.008	50.432	213.440
REP. DEL CONGO	4.245	2.016	6.261
REUNION	20.927	4.078	25.005
RUMANIA	21.508	90.716	112.224
St Kitts & Nevis	28		28
St Lucia	84	6	90
Santo Tomé & Príncipe	44		44
Senegal	44.124	1.944	46.068
Sèrbia		17.252	17.252
Sèrbia Y Montenegro		27.515	27.515
Seychelles	951	84	1.036
Sierra Leona	2.007	737	2.744
Singapur	177.960	190.742	368.702
Síria	242.127	14.614	256.741
Sri Lanka	26.243	65.783	92.026
Sudan	10.253	4.537	14.790
SUÈCIA	10.971	14.966	25.937
Surinam	937	166	1.103
Taiwan	108.751	124.283	233.033
TANZÀNIA	6.043	2.810	8.853
TAILÀNDIA	35.655	102.436	138.091
TOGO	7.986	10.355	18.341
TRINIDAD I TOBAGO	3.524	290.141	293.665
TUNÍSIA	339.841	106.019	445.859
Turkmenistan	25		25
TURQUIA	656.518	425.137	1.081.655
UCRAÏNA	25.381	53.880	79.261
UGANDA	216		216
URUGUAI	63.108	7.616	70.724
Veneçuela	30.644	17.679	48.323
Vietnam	26.847	147.691	174.539
Yemen	9.904	140	10.044
TOTAL	16.982.665	25.894.289	42.876.954

4.3.5. Mercaderies transbordades

Sense dades

4.3.6. Tràfic de càrrega horitzontal

4.3.6.1. Resum del tràfic de càrrega horitzontal

	Cabotatge	Exterior	Total
Mercaderia embarcada			
En contenidors	269.324	94.000	363.323
En altres mitjans	2.398.724	2.444.770	4.843.495
TOTAL	2.668.048	2.538.770	5.206.818
Mercaderia desembarcada			
En contenidors	57.441	69.053	126.494
En altres mitjans	1.316.076	1.891.261	3.207.338
TOTAL	1.373.517	1.960.314	3.333.832
Mercaderia embarcada + desembarcada			
En contenidors	326.765	163.053	489.817
En altres mitjans	3.714.800	4.336.032	8.050.832
TOTAL	4.041.565	4.499.084	8.540.649

4.3.6.2. Unitats de transport intermodal (UTI) de càrrega horitzontal

Tipus	Cabotatge			Exterior			Total cab+ext		
	Càrrega	Descàrrega	Total	Càrrega	Descàrrega	Total	Càrrega	Descàrrega	Total
PLATAFORMA		2	2			0	0	2	2
CAMIÓNS	99.971	99.165	199.136	31.369	24.067	55.436	131.340	123.232	254.572
REMOLCS	11.267	11.676	22.942	28.825	29.314	58.139	40.092	40.989	81.081
TOTAL	111.238	110.843	222.080	60.194	53.381	113.575	171.432	164.223	335.655

4.3.6.3. Unitats de vehicles en règim de mercaderia

Tipus	Cabotatge		Exterior		Total		Total
	Embarcades	Desembarcades	Embarcades	Desembarcades	Embarcades	Desembarcades	
Cotxes	47.820	14.127	321.209	167.718	369.029	181.845	550.874
TOTAL	47.820	14.127	321.209	167.718	369.029	181.845	550.874

4.3.7. Classificació de mercaderies

4.3.7.1. Classificació segons la seva naturalesa

Mercaderia	Cabotatge			Exterior			Total		
	Càrrega	Descàrrega	Total	Càrrega	Descàrrega	Total	Càrrega	Descàrrega	Total
1 CRU DE PETROLI	6	0	6	594	240	834	601	240	840
2 FUEL	1.266	538.849	540.115	7.233	136.114	143.347	8.499	674.963	683.462
3 GASOILS	15	71.977	71.992	100.135	2.558.969	2.659.103	100.150	2.630.946	2.731.096
4 GASOLINA	1.746	341.006	342.753	74.182	767.351	841.533	75.928	1.108.357	1.184.285
5 ASFALT	2.571	1	2.572	778	465	1.243	3.349	466	3.815
6 ALTRES PRODUCTES PETROLÍFERS	1.827	421	2.249	36.633	82.761	119.394	38.460	83.182	121.642
7 GASOS ENERGÈTICS DEL PETROLI	26.300	10.887	37.187	7.123	131.652	138.774	33.423	142.539	175.961
8 MINERAL DE FERRO	9.709	924	10.633	9.668	38.053	47.721	19.377	38.977	58.354
9 PIRITES, PIRITES CALCINADES	24	13	37	2.029	2.359	4.388	2.053	2.372	4.425
10 ALTRES MINERALS	23.487	22.679	46.166	235.896	313.097	548.993	259.383	335.776	595.159
11 FERRALLA	799	42.320	43.119	68.695	347.977	416.673	69.495	390.297	459.792
12 CARBONS	1.204	172	1.375	8.757	175.934	184.691	9.961	176.105	186.066
13 PRODUCTES SIDERÚRGICS	38.276	1.219	39.496	599.303	668.702	1.268.004	637.579	669.921	1.307.500
14 FOSFATS	33	24	57	1.117	1.572	2.688	1.150	1.596	2.746
15 POTASSES	3.590		3.590	323.765	3.669	327.434	327.355	3.669	331.024
16 ADOB NATURAL/ARTIFICIAL	6.637	520	7.157	50.514	27.496	78.010	57.151	28.016	85.167
17 PRODUCTES QUÍMICS	202.298	131.992	334.290	2.144.019	2.120.578	4.264.597	2.346.317	2.252.570	4.598.887
18 CIMENT I CLINQUER	30.011	22.693	52.704	394.258	28.167	422.426	424.269	50.860	475.129
19 FUSTES	7.016	3.248	10.265	110.652	87.522	198.174	117.669	90.770	208.439
20 ALTRES MATERIALS DE CONSTRUCCIÓ	57.824	4.504	62.328	346.227	355.548	701.775	404.051	360.052	764.103
21 CERERALS I LES SEVES FARINES	14.562	162	14.724	81.753	423.207	504.959	96.315	423.368	519.683
22 FAVES I FARINA DE SOJA	405	11.210	11.615	2.733	1.669.078	1.671.810	3.138	1.680.288	1.683.426
23 FRUITES, HORTALISSES, LLEGUMS	83.303	72.781	156.084	116.422	232.692	349.114	199.725	305.473	505.198
24 VINS, BEGUDES, ALCOHOLS I DERIVATS	227.974	6.042	234.017	250.494	95.828	346.322	478.468	101.871	580.339
25 SAL COMUNA	1.320	106	1.426	93.416	34.918	128.334	94.736	35.025	129.760
26 PAPER I PASTA	72.877	35.113	107.990	997.235	369.841	1.367.076	1.070.112	404.953	1.475.066
27 CONSERVES	8.024	69	8.093	51.299	78.430	129.729	59.323	78.498	137.822
28 TABAC, CAFÈ I CACAU	11.385	675	12.060	116.069	356.058	472.127	127.454	356.733	484.187
29 OLIS I GREIXOS	60.656	1.825	62.481	395.088	409.821	804.909	455.744	411.646	867.390
30 ALTRES PRODUCTES ALIMENTARIS	418.516	33.112	451.628	629.587	395.695	1.025.282	1.048.103	428.807	1.476.910
31 MAQUINÀRIA I RECANVIS	60.501	24.718	85.219	644.412	716.235	1.360.646	704.912	740.953	1.445.865
32 AUTOMÒBILS I PECES	56.685	13.879	70.564	643.466	477.148	1.120.614	700.151	491.027	1.191.178
33 PESCA CONGELADA	563	65	628	7.499	23.703	31.202	8.062	23.769	31.831
34 RESTA MERCADERIA SEGONS LA SEVA NATURALSA	526.205	58.820	585.025	1.818.205	2.355.153	4.173.358	2.344.409	2.413.973	4.758.383
35 GAS NATURAL	4.122	100	4.222	356	5.089.500	5.089.856	4.478	5.089.600	5.094.078
36 ALTRES PRODUCTES METAL·LÚRGICS	3.422	279	3.702	65.670	124.881	190.552	69.092	125.161	194.253
37 PINSO I FARRATGES	96.135	1.968	98.102	663.553	46.760	710.313	759.688	48.728	808.416
38 TARA DE PLATAFORMES I VAGONS (ROO-RO)	1.119.157	1.113.496	2.232.652	745.738	627.772	1.373.510	1.864.895	1.741.267	3.606.162
39 TARES DE CONTENIDORS (O/D + TRÀNSIT)	196.262	171.460	367.722	1.761.376	1.780.016	3.541.392	1.957.638	1.951.476	3.909.114
TOTAL	3.376.714	2.739.330	6.116.045	13.605.951	23.154.959	36.760.909	16.982.665	25.894.289	42.876.954

4.3.7.2. Classificació segons la seva naturalesa i presentació

Mercaderia	G. líquids (tones)			G. sòlids (tones)			Càrrega gral. Conten. (tones)			Carga Gral. NO Cont. (tones)			Total mercaderia general (tones)			Total mercaderia (tones)		
	Càrrega	Descàrrega	Total	Càrrega	Descàrrega	Total	Càrrega	Descàrrega	Total	Càrrega	Descàrrega	Total	Càrrega	Descàrrega	Total	Càrrega	Descàrrega	Total
1 CRU DE PETROLI			0			0	601	240	840			0	601	240	840	601	240	840
2 FUEL	1.030	674.784	675.814			0	7.350	176	7.526	119	3	122	7.469	179	7.647	8.499	674.963	683.462
3 GASOLIS	99.588	2.630.945	2.730.533			0	562	1	563			0	562	1	563	100.150	2.630.946	2.731.096
4 GASOLINA	75.746	1.108.297	1.184.043			0	182	60	242			0	182	60	242	75.928	1.108.357	1.184.285
5 ASFALT			0			0	797	466	1.263	2.552		2.552	3.348	466	3.815	3.349	466	3.815
6 ALTRES PRODUCTES PETROLÍFERS	1.000	58.768	59.768			0	36.944	24.163	61.108	515	252	767	37.460	24.415	61.874	38.460	83.182	121.442
7 GASOS ENERGÈTICS DEL PETROLI		133.114	133.114			0	10.166	9.416	19.581	23.257	9	23.266	33.423	9.425	42.847	33.423	142.539	175.961
8 MINERAL DE FERRO			0			0	9.825	13.580	23.405	9.552	25.397	34.949	19.377	38.977	58.354	19.377	38.977	58.354
9 PIRITES, PIRITES CALCINADES			0			0	414	721	1.135	1.639	1.651	3.290	2.053	2.272	4.425	2.053	2.272	4.425
10 ALTRES MINERALS			0	2.474	73.052	75.526	229.416	244.824	474.241	27.493	17.900	45.393	256.909	262.725	519.634	259.383	335.776	595.159
11 FERRALLA			0	329.441		329.441	68.709	40.533	109.242	785	20.324	21.109	69.495	60.857	130.351	69.495	390.297	459.792
12 CARBONS	23.611		23.611	3.997		120.368	4.816	36.005	40.821	1.148	119	1.266	5.964	36.124	42.087	9.961	176.105	186.066
13 PRODUCTES SIDERÚRGICS			0			0	344.638	330.180	674.818	292.941	339.741	632.682	637.579	669.921	1.307.500	637.579	669.921	1.307.500
14 FOSFATS			0			0	1.124	1.578	2.702	27	18	44	1.150	1.596	2.746	1.150	1.596	2.746
15 POTASSES			0	322.779		322.779	4.533	3.669	8.202	44		44	4.577	3.669	8.246	327.355	3.669	331.024
16 ADOB NATURAL/ARTIFICIAL		9.116	9.116		4.000	4.000	53.434	14.385	67.818	3.717	515	4.232	57.151	14.899	72.050	57.151	28.016	85.167
17 PRODUCTES QUÍMICS	262.437	788.674	1.051.111		58.498	58.498	2.022.803	1.390.633	3.413.437	61.077	34.764	95.841	2.063.881	1.425.397	3.509.278	2.346.317	2.252.570	4.598.887
18 CIMENT I CLINQUER			0	373.004		373.004	31.105	404.109	21.930	15.797	37.727	29.335	3.958	33.293	51.285	19.755	71.020	90.775
19 FUSTES			0			0	112.665	86.511	199.177	5.003	4.259	9.262	117.669	90.770	208.439	117.669	90.770	208.439
20 ALTRES MATERIALS DE CONSTRUCCIÓ			0			0	356.619	349.363	705.981	47.433	10.689	58.122	404.051	360.052	764.103	404.051	360.052	764.103
21 CERERALS I LES SEVES FARINES			0	345.086		345.086	85.807	77.721	163.528	10.808	562	11.370	96.315	78.282	174.597	96.315	423.368	519.633
22 FAVES I FARINA DE SOJA			0	2.158	1.674.418	1.676.577	587	5.820	6.406	392	50	443	979	5.870	6.849	3.138	1.680.288	1.683.426
23 FRUITES, HORTALISSES, LLEGUMS			0	5.896		5.896	129.626	228.470	358.096	70.099	71.107	141.206	199.725	299.577	499.302	199.725	305.473	505.198
24 VINS, BEGUDES, ALCOHOLS I DERIVATS	4.783	10.587	15.370			0	324.155	84.321	408.476	149.530	6.962	156.492	473.685	91.283	564.968	478.468	101.871	580.339
25 SAL COMUNA			0	84.572		114.375	9.371	5.070	14.441	793	152	945	10.164	5.222	15.386	94.736	35.025	129.760
26 PAPER I PASTA			0			0	1.014.897	293.858	1.308.754	55.216	111.096	166.312	1.070.112	404.953	1.475.065	1.070.112	404.953	1.475.065
27 CONSERVES			0			0	54.941	77.901	132.843	4.382	597	4.979	59.323	78.498	137.822	59.323	78.498	137.822
28 TABAC, CAFÈ I CACAU			0			0	126.751	356.639	483.390	703	94	797	127.454	356.733	484.187	127.454	356.733	484.187
29 OLIS I GREIXOS	234.131	356.120	590.251			0	111.581	40.049	151.630	110.032	15.477	125.509	221.613	55.526	277.139	455.744	411.646	867.390
30 ALTRES PRODUCTES ALIMENTARIS	8.000	8.000	16.000			0	559.960	344.449	904.409	480.142	76.358	556.500	1.040.102	420.807	1.460.909	1.040.102	420.807	1.460.909
31 MAQUINÀRIA I RECANVIS			0	12		12	612.781	685.024	1.297.805	92.119	55.929	148.048	704.901	740.953	1.445.853	704.912	740.953	1.445.865
32 AUTOMÒBILS I PECES			0			0	190.790	186.937	377.726	509.361	304.090	813.451	700.151	491.027	1.191.178	700.151	491.027	1.191.178
33 PESCA CONGELADA			0			0	7.682	23.704	31.386	380	65	445	8.062	23.769	31.831	8.062	23.769	31.831
34 RESTA MERCADERIA SEGONS LA SEVA NATURALESA	0	0	0	0	0	0	1.146.404	1.751.604	2.898.008	1.198.005	662.369	1.860.375	2.344.409	2.413.973	4.758.383	2.344.409	2.413.973	4.758.383
35 GAS NATURAL	5.089.424		5.089.424			0	512	82	593	3.967	95	4.061	4.478	176	4.655	5.089.600	5.094.078	10.183.678
36 ALTRES PRODUCTES METAL·LÚRGICS			0			0	65.526	122.985	188.511	3.566	2.176	5.742	69.092	125.161	194.253	69.092	125.161	194.253
37 PINSO I FARRATGES			0	85.553		85.553	652.901	44.420	697.322	21.234	4.307	25.541	674.135	48.728	722.863	759.688	48.728	808.416
38 TARA DE PLATAFORMES I VAGONS(RO-RO)			0			0	3.587	2.978	6.565	1.861.308	1.738.289	3.599.597	1.864.895	1.741.267	3.606.162	1.864.895	1.741.267	3.606.162
39 TARA DE CONTENIDORS			0			0	1.957.288	1.950.642	3.907.930	250	834	1.084	1.957.538	1.951.476	3.909.014	1.957.538	1.951.476	3.909.014
TOTAL	686.715	10.871.441	11.558.156	874.548	2.667.669	3.542.218	10.342.477	8.844.971	19.187.449	5.078.924	3.510.207	8.589.131	15.421.401	12.355.178	27.776.580	16.982.665	25.894.289	42.876.954

4.3.7.3. Classificació de mercaderies en trànsit segons la seva naturalesa

Mercaderia	Cabotatge			Exterior			Total		
	Càrrega	Descàrrega	Total	Càrrega	Descàrrega	Total	Càrrega	Descàrrega	Total
1 CRU DE PETROLI			0	161	152	313	161	152	313
2 FUEL			2.143	2.143	159	88	2.302	2.301	4.603
3 GASOLIS		205	205	71.871		71.871	71.871		71.871
4 GASOLINA	1.709		1.709	74.037		74.037	75.746	0	75.746
5 ASFALT			0	367	402	769	367	402	769
6 ALTRES PRODUCTES PETROLÍFERS			0	15.311	16.017	31.328	15.311	16.017	31.328
7 GASOS ENERGÈTICS DEL PETROLI			0	2.189	2.232	4.421	2.189	2.232	4.421
8 MINERAL DE FERRO			0	9.330	11.232	20.562	9.330	11.232	20.562
9 ALTRES MINERALS			0	394	418	812	394	418	812
10 FERRALLA			0	104.223	109.115	213.338	104.223	109.115	213.338
11 CARBONS	25	2	26	26.813	24.392	51.205	26.838	24.393	51.231
12 PRODUCTES SIDERÚRGICS			0	7.732	3.771	11.503	7.732	3.771	11.503
13 FOSFATS	50		50	189.822	190.144	379.966	189.873	190.144	380.016
14 POTASSES			0	990	1.071	2.062	990	1.071	2.062
15 ADOB NATURAL/ARTIFICIAL			0	1.823	2.123	3.946	1.823	2.123	3.946
16 PRODUCTES QUÍMICS			0	9.986	10.454	20.440	9.986	10.454	20.440
17 CIMENT I CLINQUER	45	88	133	576.615	536.250	1.112.865	576.660	536.338	1.112.998
18 FUSTES			0	15.533	15.568	31.101	15.533	15.568	31.101
19 ALTRES MATERIALS DE CONSTRUCCIÓ			0	69.399	68.651	138.050	69.399	68.651	138.050
20 CERERALS I LES SEVES FARINES	8		8	222.111	232.341	454.453	222.111	232.349	454.461
21 FAVES I FARINA DE SOJA			0	68.156	63.769	131.925	68.156	63.769	131.925
22 FRUITES, HORTALISSES, LLEGUMS			0	514	514	1.029	514	514	1.029
23 VINS, BEGUDES, ALCOHOLS I DERIVATS	428	428	855	73.040	76.693	149.733	73.468	77.121	150.588
24 SAL COMUNA			0	42.025	43.491	85.516	42.025	43.491	85.516
25 PAPER I PASTA			0	1.615	1.692	3.306	1.615	1.692	3.306
26 CONSERVES			0	168.134	167.572	335.706	168.134	167.572	335.706
27 TABAC, CAFÈ I CACAU			0	37.301	37.059	74.360	37.301	37.059	74.360

Mercaderia	Cabotatge			Exterior			Total		
	Càrrega	Descàrrega	Total	Càrrega	Descàrrega	Total	Càrrega	Descàrrega	Total
28 OLIS I GREIXOS			0	80.324	80.505	160.829	80.324	80.505	160.829
29 ALTRES PRODUCTES ALIMENTARIS			0	63.196	25.169	88.364	63.196	25.169	88.364
30 MAQUINÀRIA I RECANVIS	18		18	264.897	263.403	528.299	264.915	263.403	528.318
31 AUTOMÒBILS I PECES	68	50	118	243.919	246.794	490.713	243.987	246.844	490.831
32 PESCA CONGELADA	2	1	4	109.810	113.056	222.866	109.812	113.057	222.869
33 RESTA MERCADERIA SEGONS LA SEVA NATURALES			0	6.796	7.368	14.163	6.796	7.368	14.163
34 GAS NATURAL	13	0	13	580.445	600.577	1.181.022	580.458	600.577	1.181.035
35 ALTRES PRODUCTES METAL·LÚRGICS			0	14	14	28	14	14	28
36 PINSO I FARRATGES			0	28.047	30.661	58.708	28.047	30.661	58.708
37 TARA DE PLATAFORMES I VAGONS (RO-RO)			0	28.218	26.637	54.856	28.218	26.637	54.856
38 TARA DE CONTENIDORS	93	80	173	4.231	4.758	8.988	4.324	4.838	9.162
39 TARA DE CONTENEDORES	225	8.678	8.904	555.162	713.871	1.269.033	555.387	722.549	1.277.937
TOTAL	2.677	11.683	14.359	3.754.710	3.728.023	7.482.732	3.757.386	3.739.705	7.497.092

4.3.7.4. Classificació de mercaderies segons NST-2000

4.4. Tràfic interior

No tenim tràfic interior

4.5. Avituallaments

Avituallaments	Tones
Combustibles líquids	747.713
Aigua	313.010
Gel	
Provisions	47.487
Diversos	
TOTAL	1.108.210

4.6. Pesca capturada

	Pes (kg)	Valor 1a venda (Euros)
Mol·luscs	19.418	73.015
Crustacis	97.215	2.270.279
Peixos	2.606.712	5.447.908
TOTAL PESCA FRESCA	2.723.344	7.791.201
Bacallà "verd"		
TOTAL PESCA CAPTURADA	2.723.344	7.791.201

4.7. Tràfic de contenidors

4.7.1. Contenidors de 20 peus

	Cabotatge		Exterior		Total	
	Nombre	Tones	Nombre	Tones	Nombre	Tones
EMBARCATS	24.432	204.870	239.336	3.798.032	263.768	4.002.902
amb càrrega	12.417	180.263	190.785	3.699.318	203.202	3.879.580
buits	12.015	24.607	48.551	98.714	60.566	123.321
DESEMBARCATS	12.414	46.127	251.646	4.007.653	264.060	4.053.780
amb càrrega	1.854	24.237	212.738	3.928.508	214.592	3.952.745
buits	10.560	21.890	38.908	79.146	49.468	101.036
TOTAL	36.846	250.997	490.982	7.805.685	527.828	8.056.682
amb càrrega	14.271	204.500	403.523	7.627.825	417.794	7.832.325
buits	22.575	46.497	87.459	177.860	110.034	224.357

4.7.2. Contenidors de més de 20 peus

	Cabotatge		Exterior		Total	
	Nombre	Tones	Nombre	Tones	Nombre	Tones
EMBARCATS	35.014	652.552	318.943	5.687.024	353.957	6.339.575
amb càrrega	33.983	648.346	252.519	5.421.575	286.502	6.069.922
buits	1.031	4.205	66.424	265.448	67.455	269.654
DESEMBARCATS	35.181	226.200	316.341	4.564.991	351.522	4.791.191
amb càrrega	7.557	112.146	238.183	4.252.503	245.740	4.364.649
buits	27.624	114.054	78.158	312.488	105.782	426.542
TOTAL	70.195	878.752	635.284	10.252.014	705.479	11.130.766
amb càrrega	41.540	760.492	490.702	9.674.078	532.242	10.434.571
buits	28.655	118.260	144.582	577.936	173.237	696.196

4.7.3. Total contenidors de 20 peus o més grans

	Cabotatge		Exterior		Total	
	Nombre	Tones	Nombre	Tones	Nombre	Tones
EMBARCATS	59.446	857.422	558.279	9.485.055	617.725	10.342.477
amb càrrega	46.400	828.609	443.304	9.120.893	489.704	9.949.502
buits	13.046	28.813	114.975	364.162	128.021	392.975
DESEMBARCATS	47.595	272.327	567.987	8.572.644	615.582	8.844.971
amb càrrega	9.411	136.383	450.921	8.181.011	460.332	8.317.394
buits	38.184	135.944	117.066	391.634	155.250	527.578
TOTAL	107.041	1.129.749	1.126.266	18.057.700	1.233.307	19.187.449
amb càrrega	55.811	964.992	894.225	17.301.904	950.036	18.266.896
buits	51.230	164.757	232.041	755.796	283.271	920.553

4.7.4. Contenedors de 20 peus o més grans, en trànsit

	Cabotatge		Exterior		Total	
	Nombre	Tones	Nombre	Tones	Nombre	Tones
EMBARCATS	65	590	181.891	3.434.187	181.956	3.434.776
amb càrrega	20	432	162.406	3.371.359	162.426	3.371.791
buits	45	158	19.485	62.828	19.530	62.985
DESEMBARCATS	2.258	8.989	225.638	3.639.868	227.896	3.648.856
amb càrrega	15	372	165.647	3.429.365	165.662	3.429.737
buits	2.243	8.616	59.991	210.503	62.234	219.119
TOTAL	2.323	9.578	407.529	7.074.054	409.852	7.083.632
amb càrrega	35	804	328.053	6.800.724	328.088	6.801.528
buits	2.288	8.774	79.476	273.331	81.764	282.105

4.7.5. Total contenidors equivalents a 20 peus (TEUS)

	Cabotatge		Exterior		Total	
	Nombre	Tones	Nombre	Tones	Nombre	Tones
EMBARCATS	97.664	857.422	877.714	9.485.055	975.378	10.342.477
amb càrrega	83.556	828.609	695.910	9.120.893	779.467	9.949.502
buits	14.108	28.813	181.804	364.162	195.912	392.975
DESEMBARCATS	85.558	272.327	884.797	8.572.644	970.355	8.844.971
amb càrrega	17.732	136.383	689.511	8.181.011	707.243	8.317.394
buits	67.827	135.944	195.286	391.634	263.112	527.578
TOTAL	183.222	1.129.749	1.762.510	18.057.700	1.945.733	19.187.449
amb càrrega	101.288	964.992	1.385.421	17.301.904	1.486.709	18.266.896
buits	81.935	164.757	377.089	755.796	459.024	920.553

4.7.6. Contenedors equivalents a 20 peus (TEUS) en trànsit

	Cabotatge		Exterior		Total	
	Nombre	Tones	Nombre	Tones	Nombre	Tones
EMBARCATS	107	590	277.045	3.434.187	277.152	3.434.776
amb càrrega	31	432	245.768	3.371.359	245.799	3.371.791
buits	76	158	31.277	62.828	31.353	62.985
DESEMBARCATS	4.151	8.989	356.705	3.639.868	360.856	3.648.856
amb càrrega	29	372	251.318	3.429.365	251.347	3.429.737
buits	4.122	8.616	105.387	210.503	109.509	219.119
TOTAL	4.258	9.578	633.749	7.074.054	638.007	7.083.632
amb càrrega	60	804	497.086	6.800.724	497.146	6.801.528
buits	4.198	8.774	136.664	273.331	140.862	282.105

4.7.7. Mercaderies transportades en contenidors classificades segons la seva naturalesa

Mercaderies	Cabotatge			Exterior			Total		
	Càrrega	Descàrrega	Total	Càrrega	Descàrrega	Total	Càrrega	Descàrrega	Total
1 CRU DE PETROLI	6	0	6	594	240	834	601	240	840
2 FUEL	1.147	46	1.193	6.203	130	6.333	7.350	176	7.526
3 GASOILS	15		15	547	1	548	562	1	563
4 GASOLINA	37		37	145	60	205	182	60	242
5 ASFALT	19	1	20	778	465	1.243	797	466	1.263
6 ALTRES PRODUCTES PETROLÍFERS	1.405	291	1.696	35.539	23.872	59.412	36.944	24.163	61.108
7 GASOS ENERGÈTICS DEL PETROLI	3.067	19	3.086	7.099	9.397	16.495	10.166	9.416	19.581
8 MINERAL DE FERRO	157	6	163	9.668	13.574	23.242	9.825	13.580	23.405
9 PIRITES, PIRITES CALCINADES			0	414	721	1.135	414	721	1.135
10 ALTRES MINERALS	8.202	2.396	10.598	221.214	242.428	463.642	229.416	244.824	474.241
11 FERRALLA	36	8.125	8.161	68.674	32.407	101.081	68.709	40.533	109.242
12 CARBONS	56	147	204	4.760	35.857	40.617	4.816	36.005	40.821
13 PRODUCTES SIDERÚRGICS	21.755	315	22.070	322.883	329.865	652.748	344.638	330.180	674.818
14 FOSFATS	7	7	13	1.117	1.572	2.688	1.124	1.578	2.702
15 POTASSES	40		40	4.493	3.669	8.161	4.533	3.669	8.202
16 ADOB NATURAL/ARTIFICIAL	3.071	5	3.076	50.363	14.379	64.742	53.434	14.385	67.818
17 PRODUCTES QUÍMICS	122.993	1.400	124.393	1.899.810	1.389.233	3.289.044	2.022.803	1.390.633	3.413.437
18 CIMENT I CLÍNQUER	809		809	21.121	15.797	36.919	21.930	15.797	37.727
19 FUSTES	2.485	660	3.144	110.180	85.852	196.032	112.665	86.511	199.177
20 ALTRES MATERIALS DE CONSTRUCCIÓ	17.307	557	17.863	339.312	348.806	688.118	356.619	349.363	705.981
21 CEREAIS I LES SEVES FARINES	4.091	40	4.132	81.415	77.681	159.096	85.507	77.721	163.228
22 FAVES I FARINA DE SOJA	38		38	549	5.820	6.368	587	5.820	6.406
23 FRUITES, HORTALISSES, LLEGUMS	17.032	38.398	55.430	112.594	190.072	302.666	129.626	228.470	358.096
24 VINS, BEGUES, ALCOHOLS I DERIVATS	81.235	3.686	84.921	242.920	80.635	323.555	324.155	84.321	408.476
25 SAL COMUNA	869	2	871	8.502	5.068	13.571	9.371	5.070	14.441
26 PAPER I PASTA	43.672	14.120	57.792	971.225	279.737	1.250.962	1.014.897	293.858	1.308.754
27 CONSERVES	5.489	47	5.536	49.452	77.854	127.306	54.941	77.901	132.843
28 TABAC, CAFÈ I CACAU	11.005	675	11.681	115.746	355.963	471.709	126.751	356.639	483.390
29 OLIS I GREIXOS	5.674	1.151	6.825	105.907	38.898	144.805	111.581	40.049	151.630
30 ALTRES PRODUCTES ALIMENTARIS	65.402	3.795	69.196	494.559	340.654	835.213	559.960	344.449	904.409
31 MAQUINÀRIA I RECANVIS	31.869	4.565	36.434	580.913	680.458	1.261.371	612.781	685.024	1.297.805
32 AUTOMÒBILS I PECES	4.435	522	4.958	186.355	186.414	372.769	190.790	186.937	377.726
33 PESCA CONGELADA	183	10	194	7.499	23.693	31.192	7.682	23.704	31.386
34 RESTA MERCADERIA SEGONS LA SEVA NATURALESA	133.765	19.631	153.395	1.012.639	1.731.973	2.744.613	1.146.404	1.751.604	2.898.008
35 GAS NATURAL	156	5	161	356	77	433	512	82	593
36 ALTRES PRODUCTES METAL·LÚRGICS	1.804	48	1.852	63.722	122.937	186.659	65.526	122.985	188.511
37 PINSO I FARRATGES	71.751	196	71.947	581.150	44.225	625.375	652.901	44.420	697.322
38 TARA DE PLATAFORMES I VAGONS (RO-RO)	77	1	78	3.510	2.977	6.487	3.587	2.978	6.565
39 TARA DE CONTENIDORS	196.262	171.460	367.722	1.761.127	1.779.182	3.540.308	1.957.388	1.950.642	3.908.030
TOTAL	857.422	272.327	1.129.749	9.485.055	8.572.644	18.057.700	10.342.477	8.844.971	19.187.449

4.8. Resum general del tràfic marítim

4.8.1. Quadre general n. 1

Conceptes	Tones	
	Parcials	Totals
GRANELS LÍQUIDS		11.558.156
Productes petrolífers	4.901.101	
Gas natural	5.094.078	
Altres líquids	1.562.977	
GRANELS SÒLIDS		3.542.218
MERCADERIA GENERAL		27.776.580
TRÀFIC INTERIOR		-
AVITUALLAMENT		1.108.210
Productes petrolífers	747.713	
Resta	360.497	
PESCA FRESCA		2.723
TOTAL		43.987.887

4.8.2. Quadre general n. 2 (inclòs el tràfic interior, avituallament i pesca fresca)

Conceptes	Tones
Mercaderies embarcades	18.090.875
Mercaderies desembarcades	25.897.012
Mercaderies transbordades	-
TOTAL	43.987.887

4.8.3. Quadre general n. 3

Conceptes	Tones	
	Parcials	Totals
COMERÇ EXTERIOR		36.760.909
Importació	23.154.959	
Exportació	13.605.951	
Trasbordament		-
CABOTATGE		6.116.045
PESCA FRESCA, AVITUALLAMENT I TRÀFIC INTERIOR		1.110.933
TOTAL		43.987.887

4.9. Tràfic terrestre

Mitjà de transport utilitzat per a l'entrada o sortida de la zona de servei del port	Tones		
	Carregades al vaixell	Descarregades al vaixell	Total
FERROCARRIL	1.000.854	327.984	1.328.838
CARRETERA	12.271.912	16.719.739	28.991.651
CANONADA	313.010	5.109.584	5.422.594
ALTRES MITJANS	-	-	0
TOTAL TRANSPORT TERRESTRE	13.585.776	22.157.307	35.743.083
SENSE TRANSPORT TERRESTRE	4.505.099	3.739.705	8.244.805
TOTAL	18.090.875	25.897.012	43.987.887



5 Utilització del Port

Aquest capítol explica l'activitat del Port de Barcelona durant el 2010 des d'una perspectiva diferent a la del capítol anterior. Ofereix dades sobre l'ús de les diverses instal·lacions portuàries que abasten, des de les mercaderies embarcades i desembarcades a cada moll, fins al nombre de vaixells entrats al dic sec i el seu tonatge, passant per la suma de les eslores dels vaixells atracats durant l'any 2010.

INTRODUCCIÓN

- 5.1. Utilització de molls (t)**
- 5.2. Dàrsenes**
- 5.3. Amarradors de punta**
- 5.4. Atracades**
- 5.5. Ocupació de superfície (t/dia)**
- 5.6. Mitjans mecànics de terra**
 - 5.6.1. Grues**
- 5.7. Carretons elevadors**
- 5.8. Cintes transportadores**
- 5.9. Pales carregadores**
- 5.10. Tracció de maniobres**
- 5.11. Vagons**
- 5.12. Camions**
- 5.13. Bàscules**
- 5.14. Grues flotants**
- 5.15. Remolcadors**
- 5.16. Escars**
- 5.17. Descripció de terminals i molls operatius**
- 5.18. Dic flotant**
- 5.19. Barcasses**
- 5.20. Dic sec**

5 Utilització del Port

5.1. Utilització de molls (t)

Moll	Envàs	Embarcades (tones)	Desembarcades (tones)	Total (tones)
00A ADOSSAT 0	Grànels Sòlids		18.310	18.310
00A ADOSSAT 0	Càrrega General	5.165	232	5.397
00A ADOSSAT 0	Total Moll	5.165	18.542	23.707
01C (BAJA)	Càrrega General	23.634	9.704	33.337
01C (BAJA)	Total Moll	23.634	9.704	33.337
01D ADOSSAT D	Grànels Líquids	35		35
01D ADOSSAT D	Grànels Sòlids	12		12
01D ADOSSAT D	Càrrega General	791.369	390.336	1.181.705
01D ADOSSAT D	Total Moll	791.416	390.336	1.181.752
01E ADOSSAT E	Càrrega General	99.043	52.617	151.660
01E ADOSSAT E	Total Moll	99.043	52.617	151.660
06C CATALUNYA (NORD)	Càrrega General	4		4
06C CATALUNYA (NORD)	Total Moll	4		4
17B DRASSANES B	Càrrega General	217	197	415
17B DRASSANES B	Total Moll	217	197	415
18A BARCELONA (NORD)	Càrrega General	316.565	148.744	465.309
18A BARCELONA (NORD)	Total Moll	316.565	148.744	465.309
18C BARCELONA (SUD)	Grànels Líquids	130		130
18C BARCELONA (SUD)	Càrrega General	501.563	255.551	757.114
18C BARCELONA (SUD)	Total Moll	501.693	255.551	757.244
19A SANT BERTRAN A	Grànels Líquids	5		5
19A SANT BERTRAN A	Càrrega General	599.980	426.701	1.026.681
19A SANT BERTRAN A	Total Moll	599.985	426.701	1.026.686
19B SANT BERTRAN B	Càrrega General	350.956	224.671	575.626
19B SANT BERTRAN B	Total Moll	350.956	224.671	575.626
20A PONENT (NORD)	Grànels Líquids	1.152		1.152
20A PONENT (NORD)	Càrrega General	939.960	674.542	1.614.502
20A PONENT (NORD)	Total Moll	941.112	674.542	1.615.654
20C PONENT (EST)	Càrrega General		3.170	3.170
20C PONENT (EST)	Total Moll		3.170	3.170
20D PONENT (SUD)	Grànels Líquids	199		199
20D PONENT (SUD)	Càrrega General	910.283	686.778	1.597.061
20D PONENT (SUD)	Total Moll	910.482	686.778	1.597.260
21A COSTA	Grànels Líquids	570		570
21A COSTA	Càrrega General	341.455	254.317	595.772
21A COSTA	Total Moll	342.025	254.317	596.342
22A CONTRADIC (NORD)	Grànels Líquids	2.625		2.625
22A CONTRADIC (NORD)	Grànels Sòlids	407.350		407.350
22A CONTRADIC (NORD)	Total Moll	409.975		409.975
22B CONTRADIC (EST)	Grànels Sòlids		1.140.486	1.140.486
22B CONTRADIC (EST)	Total Moll		1.140.486	1.140.486
22C CONTRADIC (SUD)	Grànels Líquids	12.520		12.520
22C CONTRADIC (SUD)	Grànels Sòlids	413.889	478.021	891.910
22C CONTRADIC (SUD)	Càrrega General	1.844	1.244	3.088
22C CONTRADIC (SUD)	Total Moll	428.253	479.266	907.518
23A OEST	Grànels Líquids	80.050		80.050
23A OEST	Grànels Sòlids		220.128	220.128
23A OEST	Càrrega General		40.812	40.812

Moll	Envàs	Embarcades (tones)	Desembarcades (tones)	Total (tones)
23A OEST	Total Moll	80.050	260.940	340.990
24A SUD (NORD)	Càrrega General	79.763	26.893	106.656
24A SUD (NORD)	Total Moll	79.763	26.893	106.656
24B SUD (EST)	Càrrega General	811.946	95.318	907.264
24B SUD (EST)	Total Moll	811.946	95.318	907.264
24X SUD (ESPERA)	Càrrega General	3.772.429	3.726.601	7.499.030
24X SUD (ESPERA)	Total Moll	3.772.429	3.726.601	7.499.030
25C (BAJA)	Grànels Líquids		2.502	2.502
25C (BAJA)	Total Moll		2.502	2.502
25D (BAJA)	Grànels Líquids	10.594	298.450	309.045
25D (BAJA)	Total Moll	10.594	298.450	309.045
26A ALVAREZ DE LA CAMPA A	Grànels Líquids	68.449	1.259.877	1.328.326
26A ALVAREZ DE LA CAMPA A	Grànels Sòlids	36.733	681.228	717.960
26A ALVAREZ DE LA CAMPA A	Total Moll	105.182	1.941.104	2.046.286
26B (BAJA)	Grànels Líquids	12.000		12.000
26B (BAJA)	Grànels Sòlids	16.565	123.420	139.984
26B (BAJA)	Total Moll	28.565	123.420	151.984
29A PRINCEP D'ESPANYA	Càrrega General	5.253.750	4.845.680	10.099.430
29A PRINCEP D'ESPANYA	Total Moll	5.253.750	4.845.680	10.099.430
30A DARSENA SUD A	Càrrega General	125.633	213.553	339.186
30A DARSENA SUD A	Total Moll	125.633	213.553	339.186
30B DARSENA SUD B	Càrrega General	104.565	40.654	145.219
30B DARSENA SUD B	Total Moll	104.565	40.654	145.219
30C DARSENA SUD C	Càrrega General	124.536	97.186	221.722
30C DARSENA SUD C	Total Moll	124.536	97.186	221.722
31A DARSENA INTERIOR A	Càrrega General	195.414	126.067	321.481
31A DARSENA INTERIOR A	Total Moll	195.414	126.067	321.481
31B DARSENA INTERIOR B	Càrrega General	69.901	13.532	83.433
31B DARSENA INTERIOR B	Total Moll	69.901	13.532	83.433
31C DARSENA INTERIOR C	Càrrega General	1.427	75	1.501
31C DARSENA INTERIOR C	Total Moll	1.427	75	1.501
32A INFLAMABLES A	Grànels Líquids	24.953	2.309.620	2.334.573
32A INFLAMABLES A	Total Moll	24.953	2.309.620	2.334.573
32B INFLAMABLES B	Grànels Líquids	2.500	132.077	134.577
32B INFLAMABLES B	Total Moll	2.500	132.077	134.577
32C INFLAMABLES C	Grànels Líquids	32.150	267.288	299.438
32C INFLAMABLES C	Total Moll	32.150	267.288	299.438
32D INFLAMABLES D	Grànels Líquids	4.696	264.979	269.675
32D INFLAMABLES D	Càrrega General		0	0
32D INFLAMABLES D	Total Moll	4.696	264.980	269.675
32E INFLAMABLES E	Grànels Líquids	214.080	337.916	551.996
32E INFLAMABLES E	Grànels Sòlids		6.078	6.078
32E INFLAMABLES E	Total Moll	214.080	343.993	558.074
32F INFLAMABLES F	Grànels Líquids	220.007	906.961	1.126.967
32F INFLAMABLES F	Total Moll	220.007	906.961	1.126.967
32G INFLAMABLES G	Grànels Líquids		2.348	2.348
32G INFLAMABLES G	Total Moll		2.348	2.348
32H INFLAMABLES H	Grànels Líquids		465.646	465.646
32H INFLAMABLES H	Total Moll		465.646	465.646
33C NOU CONTRADIC C	Grànels Líquids		4.623.778	4.623.778
33C NOU CONTRADIC C	Càrrega General		3	3
33C NOU CONTRADIC C	Total Moll		4.623.781	4.623.781
TOTAL		16.982.665	25.894.289	42.876.954

5.2. Dàrsenes

Nombre de vaixells fondejats	-
G.T. de vaixells fondejats	-
G.T. per dies de fondeig	-

5.3. Amarradors de punta

Nombre de vaixells amarrats	
G.T. de vaixells amarrats	
G.T. per dies de vaixells amarrats	

5.4. Atracades

Nombre de vaixells atracats	8.486
Metres lineals d'atracada (suma d'eslores)	1.509.509
Metres lineals per dies d'atracada	4.136

5.5. Ocupació de superfície (t/dia)

Zones	Descobertes (m ² /día)	Cobertes i obertes (m ² /día)	Tancades (m ² /día)	Totals (m ² /día)
Zona de molls	1.901,40	245,86		2.147,26
Altres zones				
TOTAL	1.901,40	245,86		2.147,26

5.6. Mitjans mecànics de terra

5.6.1. Grues

Tipus de Grues	Amb Pop		Amb cullera		Totals	
	Hores	Tones	Hores	Tones	Hores	Tones
GRUES DE PARTICULARS						
Més de 40 t	0	0	289	46.609	289	46.609
Més de 100 t	1.400	248.000	1.720	489.141	3.120	737.141
TOTAL GRUES DE PARTICULARS	1.400	248.000	2.009	535.750	3.409	783.750

5.7. Carretons elevadors

Hores.-	-
---------	---

5.8. Cintes transportadores

Hores.- _____ -

5.9. Pales carregadores

Hores.- _____ -

5.10. Tracció de maniobres

Hores.- _____ -

5.11. Vagons

Nbre. vagons transportats _____ -

5.12. Camions

Nbre. camions entrats al port _____ -

5.13. Bàscules

Nbre. pesades _____ -

Tones _____ -

5.14. Grues flotants

Nbre. de serveis _____ -

Hores.- _____ -

5.15. Remolcadors

Nbre. de serveis _____ -

Hores.- _____ -

5.16. Escars

Nombre d'avarades	-
Tones avarades	-

5.17. Descripció de terminals i molls operatius

5.18. Dic flotant

Nbre. vaixells	5
G.T.	14.766

5.19. Barcasses

Nbre. de serveis	-
Hores.-	-

5.20. Dic sec

Nbre. vaixells	5
G.T.	195.828



6 Obres

Dins d'aquest capítol figuren les inversions en obres realitzades, total o parcialment, durant l'any 2010 per l'Autoritat Portuària de Barcelona. També s'inclou una descripció de les obres principals.



Les obres d'ampliació del Port de Barcelona estan cofinançades pel Fons de Cohesió de la Unió Europea

INTRODUCCIÓ

6.1. Obres en execució o finalitzades durant l'any

6.2. Breu descripció de les obres més importants

6 Obres

6.1. Obres en execució o finalitzades durant l'any

N.	Codi d'inversió	Nom de l'obra	Pressupost líquid aprovat	Certificat el 31/12/2009	Obra executada el 2010	Certificat a l'origen	Situació a 31/12/2010
1	PBN1B2053E001	ELEVACIÓ CALÇADA AUTOTERMINAL	5.104.426,24	0,00	2.153.122,63	2.153.122,63	En execució
2	PBN1A9066E001	REPOSICIÓ ALINEACIÓ MÒDUL 1 DEL MOLL ADOSSAT	2.980.243,83	2.889.583,33	90.660,50	2.980.243,83	Finalitzada
3	PBN1A3020E001	ATACADA PER A BUCS DE GRANEL LÍQUID AL MOLL D'INFLAMABLES. CARA NORD-OEST	7.220.617,96	3.774.332,71	2.544.377,54	6.318.710,25	Finalitzada
4	PBN1A3033E001	TESTERA MOLL DE CONTRADIC - ERGRANSA	4.029.236,85	3.369.433,90	659.802,94	4.029.236,84	Finalitzada
5	PBN1A3348E001	REHABILITACIÓ DEL MOLL PRAT	80.398.526,62	76.027.711,70	2.755.793,15	78.783.504,85	Finalitzada
6	PBN1C9019E001	EDIFICI PUNT D'INSPECCIÓ FRONTERERA (PIF)	6.075.721,49	0,00	3.204.268,93	3.204.268,93	En execució
7	PBN1A3021E001	AMPLIACIÓ DEL MOLL D'ATACADA RO/RO AL MOLL COSTA	853.029,85	0,00	853.029,85	853.029,85	Finalitzada
8	PBN1B2001E001	ACONDICIONAMENT DE LA CARRETERA DE CIRCUMVAL·LACIÓ (ANY 2010)	707.500,00	0,00	707.500,00	707.500,00	Finalitzada
9	PBN1A4014E001	AMPLIACIÓ DEL MOLL ADOSSAT 2a FASE-B	42.201.368,91	4.663.960,52	703.361,06	5.367.321,58	En execució
10	PBN1A3028E001	AMPLIACIÓ DEL MOLL SUD	40.316.652,86	19.643.337,69	17.797.078,60	37.440.416,29	En execució
11	PBN1B1003E001	HABILITACIÓ DE LÍNIA D'ATACADA AL MOLL PRAT (Àrea Sud)	4.316.967,71	101.101,00	3.760.382,11	3.861.483,11	En execució
12	PBN1A4043E001	CONSTRUCCIÓ D'UNA CAPA RESISTENT I DRENANT AL MOLL PRAT. FASE I (Caixons 10-25)	2.948.435,67	0,00	2.070.158,85	2.070.158,85	En execució
13	PBN1G2359F001	COL·LOCACIÓ DE GEODRENS AL MOLL PRAT. FASE I (Caixons 10-25)	3.086.860,00	0,00	2.001.669,77	2.001.669,77	En execució
14	PBN1A9057E001	REFORÇ DE MOLLS DE BLOCS. MOLL DE BARCELONA, ALINEACIÓ SUD. FASE I	1.839.145,30	0,00	124.952,82	124.952,82	En execució
15	PBN1A9059E001	FOSSAR D'ACCÈS AL MOLL D'ATACADA DE BUCS DE GRANEL LÍQUID	1.293.886,90	0,00	1.293.886,90	1.293.886,90	Finalitzada
16	PBN1A9062E001	HABILITACIÓ DE LA PASSARELLA A L'ESTACIÓ MARÍTIMA "C"	2.238.460,05	805.105,01	1.431.238,73	2.236.343,74	Finalitzada

N.	Codi d'inversió	Nom de l'obra	Pressupost líquid aprovat	Certificat el 31/12/2009	Obra executada el 2010	Certificat a l'origen	Situació a 31/12/2010
17	PBN1A3004E001	AMPLIACIÓ DE L'ESPLANADA CAP AL SUD. TERMINAL PRAT	2.264.191,47	1.555.318,70	359.308,18	1.914.626,88	Finalitzada
18	PBN1B3005E001	URBANITZACIÓ DEL CARRER 100	3.195.677,88	202.923,39	2.798.320,07	3.001.243,46	Finalitzada
19	PBN1A2035E001	MILLORA DEL DIC DE L'EST. FASE I (Reforç Passeig Gabriel Roca)	4.610.131,07	0,00	281.457,65	281.457,65	En execució
20	PBN1A2036E001	VIA FERROVIÀRIA MOLL COSTA	2.539.923,00	0,00	58.294,36	58.294,36	En execució
21	PBN1B3010E001	ACCÈS EN AMPLE UIC A LA TERMINAL DE CONTENIDORS DEL MOLL PRÍncep D'ESPANYA	3.903.034,24	0,00	425.561,48	425.561,48	En execució
22	PBN1A4386G001	COMPLEMENTARI AMPLIACIÓ MOLL ADOSSAT 2a. FASE-B	2.317.245,14	0,00	1.718.025,30	1.718.025,30	En execució
23	PBN1A9578E001	AMPLIACIÓ DE LA TERMINAL FERROVIÀRIA AL MOLL SUD. FASE I	306.191,19	0,00	235.442,59	235.442,59	En execució
24		ALTRES			7.396.583,57		
		OBRAS DE GRAN PRESUPUESTO	224.747.474,23	113.032.807,95	55.424.277,58	161.060.501,96	
		SALDOS DE LIQUIDACIÓN Y REVISIONES DE PRECIOS			903.481,30		
		OBRAS DE PEQUEÑO PRESUPUESTO			4.477.602,90		
		TOTAL			60.805.361,78		

6.2. Breu descripció de les obres més importants

Ordre	PE	APB	Títol
1	PBN1B2053E001	OB-GP-M-0401/2001	<p>ELEVACIÓ CALÇADA AUTOTERMINAL</p> <p>Actualment, l'accés al moll d'Inflamables es fa per un traçat una mica tortuós, ja que cal bordejar la concessió d'automòbils Autoterminal. Per poder accedir-hi directament i contribuir a optimitzar el trànsit de vehicles al recinte portuari, el Port de Barcelona duu a terme les obres d'elevació de la calçada del carrer 3, per sobre d'Autoterminal. L'actuació comença a la rotonda de la porta 30 d'accés al port, on se situa la confluència amb la carretera de Circumval·lació i continua per un vial recte fins a la rotonda d'accés Sud al moll d'Inflamables, on es troba la porta 31, travessant part de les concessions d'Autoterminal i Setram.</p> <p>"S'han dissenyat i definit les obres necessàries per construir aquesta nova calçada, d'uns 800 m de longitud, amb un tram elevat. Els contraforts del tram es recolzen en uns murs de terra armada, per sobre de la concessió.</p> <p>La solució que es planteja consisteix en la creació d'un pas elevat amb un desenvolupament aproximat de 380 m. Els primers 130 m es resolen mitjançant un vial entre murs, els 100 m entremetjats per un viaducte amb llums de 25 m entre piles i els últims 150 m són novament de vial entre murs. La secció transversal és de 16 m (quatre vials de 3,5 m amb vorals d'1 m). El punt més alt de la nova calçada se situarà aproximadament 10 m per sobre de l'actual cota del moll, deixant un gàlib vertical mínim de 5,30 m.</p>

Ordre	PE	APB	Títol
2	PBN1A9066E001	OB-GP-M-0465/2004	<p>REPOSICIÓ ALINEACIÓ MÒDUL 1 DEL MOLL ADOSSAT</p> <p>A la zona sud del moll Adossat hi ha la dàrsena dels pràctics i un tacó ro-ro que dona servei a les esplanades de l'entorn. Aquestes alineacions de 500 i 600 m de longitud no permeten l'atracada de més d'un vaixell de mides grans, fet que genera una considerable pèrdua de línia d'atracada i d'espais de terra, amb la conseqüent disminució de l'eficiència pel que fa a l'operativa portuària.</p> <p>Amb la finalitat de dotar el tram d'una alineació única i recta s'han de modificar uns 45 m de longitud de l'actual moll, per a la qual cosa caldrà eliminar aquest tacó i generar un nou moll per omplir la dàrsena de pràctics. La nova dàrsena creada tindrà una longitud aproximada de 1.200 m i permetrà l'atracada simultània de creuers i portacontenidors de gran eslora. Consisteix en la demolició de la superestructura del ro-ro, l'extracció de les esculleres que l'envolten, el refлотament dels dos caixons que l'integren i el seu fondeig al recinte portuari.</p>
3	PBN1A3020E001	OB-GP-M-0517/2005	<p>MOLL D'ATACADA PER A BUCS DE GRANEL LÍQUID AL MOLL D'INFLAMABLES. CARA NORD-OEST</p> <p>L'augment creixent de la manipulació de líquids a dojo impulsen la construcció d'un nou moll d'atracada per a aquest tipus de bucs. Amb aquest projecte es concep, a la cara nord-oest del moll d'Inflamables, una moll d'atracada per a la transferència de productes refinats entre vaixell i terra. La terminal donarà servei a bucs amb una eslora de entre 180 i 275 m. El moll d'atracada està constituït per tres estructures: plataforma d'operacions, dues estructures d'amarratge (tipus estacada d'amarrada) i un accés terrestre. L'estructura d'amarratge i les estacades d'amarrada es conformen mitjançant caixons iguals als utilitzats per al moll Prat, Fase II. Per establir la connexió dels vianants entre la plataforma d'operacions i les estructures d'amarratge, s'han projectat dues passarel·les. Les obres d'infraestructura es completen amb l'equipament necessari per permetre l'atracada i l'amarratge dels vaixells.</p>
4	PBN1A3033E001	OB-GP-M-0550/2006	<p>TESTERA MOLL DE CONTRADIC - ERGRANSA</p> <p>La part davantera (testera o morro) del moll del Contradic té una longitud de 240 m i està format per estructures de formigó de dos tipus diferents. El primer tram, de 114 m de longitud, limítrof amb el moll del Contradic Nord, està constituït per una estructura de blocs de formigó ciclopi, ja que a l'interior conté grans blocs de pedra. La resta del moll, de 126 m de longitud, està constituït per una estructura de caixons de formigó armat (que es fa servir en combinació amb barres d'acer, que li atorguen major resistència).</p> <p>L'objecte del projecte és la definició de les obres de remodelació del tram de moll de blocs de formigó, així com aquelles actuacions necessàries per a la correcta explotació de la testera del moll del Contradic.</p>
5	PBN1A3348E001	OB-GP-M-0598/2007	<p>REHABILITACIÓ DEL MOLL PRAT</p> <p>El moll Prat constitueix la infraestructura d'atracada més important de l'ampliació Sud del Port de Barcelona. Aquest projecte de rehabilitació té com a finalitat la reconstrucció del moll Prat, després de l'accident que va tenir lloc al gener del 2007. Aleshores, 16 dels 37 caixons de formigó que formaven la nova línia de moll es van desplaçar 600 m de la línia de moll per una líquefacció de la sorra del reblliment.</p> <p>El problema principal que es plantejava a l'hora de fer el projecte de reparació era la dificultat de conèixer, amb la suficient garantia, les possibilitats de refлотament o demolició dels caixons i l'estat de la seva situació estructural, en cas de que poguessin ser refлотats, així com la seva aptitud per ser reutilitzats. Finalment, gairebé tots els caixons són recuperables.</p>
6	PBN1C9019E001	OB-GP-P-0417/2001	<p>EDIFICI DEL PUNT D'INSPECCIÓ FRONTERERA (PIF)</p> <p>Els punts d'inspecció fronterers (PIF) es caracteritzen per comptar amb les garanties sanitàries necessàries per inspeccionar productes destinats al consum humà i no humà. La finalitat d'aquestes inspecció és determinar si els productes compleixen amb les condicions sanitàries exigides per la UE. Els PIF's estan situats en punts d'accés de les mercaderies procedents de l'exterior de la UE, com ara ports, aeroports o fronteres geogràfiques entre la UE i tercers països.</p> <p>L'APB disposa d'un PIF situat al moll Sud - Terminal TCB, que van entrar en servei l'any 1994. Amb la finalitat d'adequar la capacitat d'inspecció dels productes alimentaris a les previsions de tràfic de mercaderies actuals i futures, el Port de Barcelona executa les obres de les noves instal·lacions del nou PIF.</p> <p>Aquest nou equipament proporcionarà unes instal·lacions úniques i adequades per dur a terme l'activitat d'inspecció física i documental dels productes alimentaris que entren a la península per via marítima, per ser distribuïdes al mercat de consum.</p> <p>Per desenvolupar i ubicar la instal·lació del nou PIF, s'ha escollit com a lloc adequat la parcel·la 22 de la Zona d'Activitats Logístiques, (ZAL Prat). L'objecte del projecte constructiu és la definició de les obres de la urbanització interior de la parcel·la, edifici del PIF i aparcament per als camions que s'esperen.</p>

Ordre	PE	APB	Títol
7	PBN1A3021E001	OB-GP-P-0518/2005	<p>AMPLIACIÓ DEL MOLL D'ATRACADA RO-RO AL MOLL COSTA</p> <p>En el context de l'ampliació del moll d'atracada existent al moll Costa, la finalitat d'aquest projecte és definir els elements necessaris per construir un tacó ro-ro, ubicat a la intersecció del moll Costa amb el moll Contradic Nord del Port de Barcelona, de manera la càrrega i descàrrega de mercaderia rodada pugui desenvolupar-se amb la fiabilitat i operativitat requerides.</p> <p>La infraestructura del tacó està formada per dos caixons de formigó armat de 21,94 m x 8,38 m x 11,50 m fondejats a la cota -12,00 m (caixons reflotats del mòdul 1 del moll Adossat), formats per 20 cel·les circulars i 2 cel·les pol·ligonals, amb un reblert a base de material reciclat i coronades amb formigó pobre.</p>
8	PBN1B2001E001	OB-GP-P-0542/2006	<p>ACONDICIONAMENT DE LA CARRETERA DE CIRCUMVAL·LACIÓ (ANY 2010)</p> <p>La carretera de circumval·lació suporta en alguns trams un trànsit superior al definit normativament com a "T00", que correspon a la categoria de tràfic pesat, que ve definida pel nombre de vehicles en circulació per dia. Això comporta la necessitat de condicionar-la, mitjançant el reforç i la rehabilitació de les zones que van perdent capacitat per suportar les càrregues i evitar així una degradació ràpida i generalitzada.</p> <p>L'obra consisteix en el reforç i rehabilitació del ferm en uns 46.000 m. quadrats, al llarg de tota la carretera de circumval·lació, des de l'antic Porta Coeli (Tram I) fins a la zona d'Inflamables (Tram VIII).</p>
9	PBN1A4014E001	OB-GP-P-0546/2006	<p>AMPLIACIÓ DEL MOLL ADOSSAT 2a. FASE-B</p> <p>Les obres d'aquest projecte formen part del Pla Director del Port de Barcelona i s'emmarca en la reordenació de les terminals de contenidors que s'està portant a terme. Amb aquest projecte, es crea una infraestructura necessària per poder ubicar una nova terminal mixta de contenidors i càrrega general, amb una línia d'atracada d'uns 1.035 m de longitud i 16 m de calat, adossat al dic de l'Est.</p> <p>La solució adoptada és un moll constituït per 25 caixons prefabricats de formigó armat, recolzats sobre una banquetta de cimentació. Les grues previstes per operar a la terminal són de 50 peus, si bé s'ha calculat el moll de manera que permeti l'operació de grues de 100 peus en un futur.</p>
10	PBN1A3028E001	OB-GP-P-0557/2006	<p>AMPLIACIÓ DEL MOLL SUD</p> <p>L'ampliació del moll Sud del Port de Barcelona sorgeix davant la necessitat d'incrementar l'àrea on poden revirar i maniobrar els bucs, situada davant la terminal d'Enagas. El projecte consisteix en la construcció d'un moll d'atracada de 623 m i una esplanada de 18 Ha. També se suprimeix el pantanell de la Compañía Logística de Hidrocarburos (CLH), amb el què es millora la maniobrabilitat de la dàrsena situada entre els molls Sud, Adossat i Inflamables.</p> <p>A aquesta zona reviren actualment els vaixells i amb aquesta obra s'assolirà un augment de les distàncies i del calat d'aquesta dàrsena. A més al moll Sud, parament est, la línia d'atracada augmentarà un 10%. La nova superfície que s'obtindrà amb l'ampliació del moll Sud permetrà augmentar la capacitat de la terminal de contenidors d'aquest moll, d'1,3 a 2,1 milions de TEU.</p>
11	PBN1A1003E001	OB-GP-P-0568/2007	<p>HABILITACIÓ DE LÍNIA D'ATRACADA AL MOLL PRAT (ÀREA SUD)</p> <p>Actualment, es troba en execució la terminal del moll Prat i quan estigui acabada, aquest moll comptarà amb una nova esplanada de 93 Ha. de superfície i una nova línia d'atracada de 1.500 m. Aquest moll albergarà una terminal de contenidors, amb una capacitat de 2,5 milions de contenidors anuals. El concessionari és l'empresa logística Terminal Catalunya (Tercat), participada en un 70 % pel grup xinès Hutchison Port Holding i en un 30% pel grup català Mestre. A més d'una intensa activitat import-export, amb especial protagonisme del ferrocarril, es preveu la seva actuació com a port hub i permetrà la concentració i distribució de contenidors amb els ports del foreland.</p> <p>El projecte inclou la superestructura de formigó sobre els calaixos del mur del moll Prat, les bigues armades de lligat sobre els caixons, els bol·lards de 150 Tm de resistència cada 17 m i les defenses d'atracada cada 17 m. La superestructura preveu una sèrie d'elements i detalls que hauran de permetre a Tercat la futura ubicació de diferents tipus d'artilugis, necessaris per a la operació de la terminal: arquetes, preses de corrent, etc.</p>

Ordre	PE	APB	Títol
12	PBN1A4043E001	OB-GP-P-0586/2007	<p>CONSTRUCCIÓ D'UNA CAPA RESISTENT I DRENANT AL MOLL PRAT. FASE I (Caixons 10-25)</p> <p>Al gener de 2007 va tenir lloc una avaria que va provocar el desplaçament de 16 caixons de formigó del mur de la Fase I del moll Prat. Des d'aquell moment, s'han dut a terme obres associades a l'acabament del reblert i consolidació de la Fase II i de la Fase I (caixons 1 a 9). Al mateix temps, es troba en fase avançada l'execució de les obres de "Rehabilitació del moll Prat" relatives a la Fase I (caixons 10 a 25). A a la superfície associada a aquesta obra es fan tasques de consolidació i aquesta actuació en forma part.</p> <p>El projecte consisteix en la construcció d'un sistema de drenatge horitzontal, que possibiliti expulsar l'aigua a través de geodrens verticals. Aquest sistema consisteix en una capa de material drenant de 0,5 m. d'espessor confinada per dues malles geotèxtils, una inferior i l'altra superior, on s'ubiquen pous i conduccions per a la recollida i evacuació de l'aigua.</p>
13	PBN1G2359F001	OB-GP-P-0587/2007	<p>COL·LOCACIÓ DE GEODRENS AL MOLL PRAT. FASE I (Caixons 10-25)</p> <p>L'avaría del moll Prat va provocar el desplaçament de 16 caixons del mur de moll de la Fase I del moll Prat. Des d'aleshores, s'han efectuat diferents obres associades a la terminació del reblert i consolidació de la Fase II i de la Fase I (caixons 1 a 9). A més, es troben en fase avançada d'execució les obres "Rehabilitació del moll Prat" relatives a la Fase I (caixons 10 a 25). Aquesta actuació forma part de les tasques de consolidació que cal realitzar a la superfície associada a l'esmentada obra.</p> <p>Es col·loquen drens de metxa (geodrens) a la superfície de l'esplanada associada als caixons 10 a 25 del moll Prat Fase I. Aquests són utilitzats per accelerar el procés de consolidació d'un estrat poc permeable, de manera que al drenatge vertical existent se suma el drenatge horitzontal o radial que crea aquest dren vertical, afavorint més direccions per al flux de l'aigua i evacuant aquesta més ràpidament. Així s'assoleix un grau de consolidació suficient.</p>
14	PBN1A9057E001	OB-GP-P-0613/2008	<p>REFORÇ DE MOLLS DE BLOCS. MOLL DE BARCELONA. ALINEACIÓ SUD. FASE I</p> <p>Diferents inspeccions efectuades al moll de Barcelona (submarines, de la part emergida i anàlisis geotècnics), van determinar un deteriorament dels seus blocs i un aflujament del material del trasdós. Aquest diagnòstic es fa més evident al tram corresponent als mòduls 1 i 2, que presenten assentaments al paviment i desplaçaments de certa importància.</p> <p>L'obra consisteix en l'execució de la protecció dels mòduls 1 i 2 i el reforç, tant del trasdós de la zona corresponent a aquests mòduls com dels bol·lards a tota l'alineació del moll.</p>
15	PBN1A9059E001	OB-GP-P-0615/2008	<p>FOSSAR D'ACCÉS AL MOLL D'ATACADA DE BUCS DE GRANEL LÍQUID</p> <p>En el context de l'ampliació que s'està duent a terme al Port de Barcelona a la "Zona Delta", s'ha previst construir noves plataformes d'amarratge per a bucs de granel líquid al costat est del moll d'Inflamables. Per tal de poder explotar aquesta zona, cal connectar l'actual fossar de canonades existent al carrer Port d'Alexandria amb la primera plataforma d'amarratge que s'ha previst executar. D'aquesta manera, els nous concessionaris que s'estan instal·lant en aquest sector, podran transportar els granel líquids des de la plataforma d'amarratge fins al fossar.</p> <p>Aquest projecte consisteix en la definició, justificació i valoració de les actuacions necessàries per portar a terme l'execució d'un fossar per a l'atacada de bucs de granel líquid al costat Est del moll d'Inflamables del Port de Barcelona.</p>
16	PBN1A9062E001	OB-GP-P-0624/2008	<p>HABILITACIÓ DE LA PASSAREL·LA A L'ESTACIÓ MARÍTIMA "C"</p> <p>Les obres consisteixen a dotar la terminal "C" d'una passarel·la per a l'embarcament i el desembarcament de passatgers i d'un mòdul de connexió entre la terminal i aquesta passarel·la. La part on se situarà el mòdul d'elevació és la zona contigua a la façana sud-oest de la terminal, dins del rectangle format per una passarel·la a 21 m. d'aquesta façana i la seva perpendicular a 34 m. de la cantonada amb la façana nord-est.</p> <p>L'àrea on s'ubicarà la passarel·la és la zona contigua a la façana nord-oest de la terminal C, dins del rectangle de 6,64 m d'ample per uns 213,12 m de llarg aproximadament.</p>

Ordre	PE	APB	Títol
17	PBN1A3004E001	OB-GP-P-0630/2008	<p>AMPLIACIÓ DE L'ESPLANADA CAP AL SUD. TERMINAL PRAT</p> <p>Aquesta actuació sorgeix com a conseqüència dels últims acords duts a terme entre l'Autoritat Portuària de Barcelona i la societat Terminal Catalunya, en el procés que ha conclòs amb la modificació de la concessió de la terminal Prat, aprovada al Consell d'Administració de l'Autoritat Portuària de Barcelona celebrat el 17 de desembre de 2008. Com a conseqüència d'aquest acord, la superfície total de la terminal passa de 93 a 100 Ha. Aquest augment de superfície s'aconsegueix mitjançant una ampliació de l'àrea de la concessió cap al sud del moll Prat. En concret, s'amplia una franja de 50 m de la zona de maniobra i dipòsit i una altra de 75 m a la zona posterior.</p> <p>Cal destacar que la superfície ampliada, pel que es refereix al seu rebliment, va ser guanyada al mar en el procés de reblert hidràulic dut a terme mitjançant l'execució d'altres obres anteriors.</p> <p>L'obra consisteix en la retirada (càrrega, transport, abocament i extensió) dels materials constitutius de les precàrregues de l'esplanada corresponent a l'ampliació cap al sud del moll Prat.</p>
18	PBN1BA3005E001	OB-GP-P-0631/2008	<p>URBANITZACIÓ CARRER 100</p> <p>A final de l'any 2010 està previst el començament de l'explotació del moll Prat per part de l'empresa concessionària. Prèviament, és imprescindible crear nous vials d'accés terrestre a la terminal i definir punts de control d'entrada al recinte portuari d'accés restringit. Així mateix, la nova terminal ha d'estar connectada, en amplada internacional, a la xarxa ferroviària del Port de Barcelona.</p> <p>La carència d'unes instal·lacions convenientment dimensionades podria implicar el col·lapse de la futura terminal de contenidors del moll Prat.</p> <p>Consisteix en l'execució del carrer 100 en la seva amplada definitiva (36 m), des de la intersecció amb el carrer 114 fins a l'inici de les rampes del futur enllaç sud del vial Prat, incloent-hi les connexions amb els vials i polígons.</p> <p>A més, resol la interferència amb les instal·lacions existents, la definició de les noves xarxes i el dimensionament de la xarxa de clavegueram, necessària per a l'evacuació d'aigües pluvials sobre les respectives calçades presents en l'àmbit d'aquest projecte.</p>
19	PBN1A2035E001	OB-GP-P-0646/2009	<p>MILLORA DEL DIC DE L'EST. FASE I (Reforç Passeig Gabriel Roca)</p> <p>Consisteix en la demolició del paviment, vorera i paret existents al passeig Gabriel Roca i la construcció d'una nova superestructura coronada a la +11,20 i amb un ample lliure de 5,20 m a la cota +10,00.</p> <p>També s'hi inclou la col·locació puntual d'esculleres a la zona superior quan sigui necessari. La connexió amb el passeig existent es fa mitjançant una rampa de 5,20 m d'ample i 40 m de longitud.</p>
20	PBN1A2036E001	OB-GP-P-0647/2009	<p>VIA FERROVIÀRIA MOLL COSTA</p> <p>La present obra respon a les necessitats de millorar el transport de mercaderies i s'emmarca en el conjunt d'actuacions previstes a la zona del moll Costa del Port de Barcelona que consisteixen en:</p> <ul style="list-style-type: none"> - Ampliació del moll Costa, obres en marxa actualment. - Ampliació de la funcionalitat del transport ferroviari de mercaderies dins dels tràfics de l'àmbit del Port, per tal de millorar el rendiment de les diferents terminals ferroviàries i augmentar la capacitat de la xarxa ferroviària. <p>L'obra consisteix en l'adequació de la via ferroviària del moll Costa del Port de Barcelona perquè sigui utilitzada per un operador logístic en la càrrega i descàrrega de composicions ferroviàries que transporten automòbils i permetre el trasllat d'aquests al moll Costa mitjançant un sistema de vialitat totalment segregat dels tràfics del Port. El projecte recull la construcció d'un ramal ferroviari al moll Costa, així com un pont que passarà per sobre del vial de circumval·lació del Port de Barcelona. La nova via, d'ample ibèric i mètric, tindrà 530 m de llarg.</p>
21	PBN1B3010E001	OB-GP-P-0650/2009	<p>ACCÉS EN AMPLE UIC A LA TERMINAL DE CONTENIDORS DEL MOLL PRÍncep DE'ESPANYA</p> <p>L'ampliació de l'hinterland del Port de Barcelona passa, necessàriament, pel foment de l'ús del ferrocarril. Amb l'objectiu de permetre l'accés al mercat francès per aquest mitjà, es considera necessari que les terminals de contenidors disposin d'accés mitjançant UIC.</p> <p>L'objecte d'aquesta actuació és completar l'adaptació de la infraestructura ferroviària del Port de Barcelona, de manera que es possibiliti l'accés de composicions ferroviàries provinents de la terminal de Can Tunis que circulin en ample UIC cap a la terminal de contenidors situada al moll Príncep d'Espanya des de l'actual accés al bucle ferroviari.</p>

Ordre	PE	APB	Títol
22	PBN1A4386G001	OB-GP-P-0655/2009	<p>COMPLEMENTARI AMPLIACIÓ DEL MOLL ADOSSAT 2a. FASE-B</p> <p>L'APB ha arribat a un acord amb la Guàrdia Civil del Mar per ubicar una base permanent d'aquest cos al sud de l'ampliació del moll Adossat 2a. Fase B. Aquesta base consisteix en crear una nova dàrsena que donarà abrís a l'esplanada i atracades necessàries per ubicar les embarcacions de la Guàrdia Civil del Mar.</p> <p>Aquest projecte complementari preveu les següents actuacions:</p> <ul style="list-style-type: none"> - Gestió i reciclatge del material excavat procedent dels reblerts que s'han de retirar de l'obra principal. Comprèn la trituració per uniformitzar i limitar les mides màximes del material gruixut, eliminant en aquest procés les varetes d'acer sobrants. D'aquesta manera, es podran obtenir una sèrie de productes amb un clar aprofitament a diferents obres marítimes, tant en formacions d'esplanades com per a reblerts i construcció de motes. - Execució de la infraestructura de recer per a l'atracaador de la Guàrdia Civil del Mar. <p>Consisteix en la creació d'una petita dàrsena d'aigües abrigades d'uns 120 x 100 m, que es genera gràcies a una mota en forma de "L" que surt del dic Est a uns 120 m al sud de la mota de tancament de l'ampliació del moll Adossat.</p>
23	PBN1A9578E001	OB-GP-P-0672/2010	<p>AMPLIACIÓ DE LA TERMINAL FERROVIÀRIA AL MOLL SUD. FASE I</p> <p>La creixent demanda de servei que enregistra Terminal de Contenidors de Barcelona (TCB), la voluntat de potenciar el transport de mercaderies per ferrocarril per descongestionar els accessos del Port de Barcelona i la nova connexió ferroviària en ample UIC amb França, operativa a finals de 2010, motiven disposar com a mínim d'una via amb ample mixt (ample internacional de 1.435 mm i ibèric de 1.668 mm) a la terminal ferroviària de TCB, en explotació abans de finalitzar el present any.</p> <p>Aquest projecte defineix totes les obres necessàries per poder posar en servei una via d'ample mixt (internacional i ibèric). A més cal garantir, a nivell funcional i de traçat, la compatibilitat amb una futura ampliació a 6 vies d'ample mixt. Es tracta d'aconseguir una terminal ferroviària de més capacitat i que compleixi amb els estàndars d'interoperabilitat de la Comissió Europea.</p>



7 Línies marítimes regulars

7.1. Armador/Consignatari

7.2. Àreas geogràfiques

Descripció de les àreas geogràfiques

7 Línies marítimes regulars

7.1. Armador/Consignatari

Armador	Consignatari	Ports
Espanya		
FLOTA SUARDIAZ	VAPORES SUARDIAZ BARCELONA	Barcelona, Las Palmas, Tenerife, Lanzarote, Sagunto, Valencia, Tarragona
BOLUDA LINES	BOLUDA LINES S.A.	Barcelona, Las Palmas, Arrecife, Fuerteventura, Santa Cruz de la Palma, Barcelona
NISA (NAVIMPORT-INTERNA)	MARITIMA ALISEA, S.L.	Barcelona, Sagunto, Las Palmas, Santa Cruz de Tenerife, Santa Cruz de la Palma, Alicante, Sagunto, Barcelona
X-PRESS CONTAINER LINE (UK) LTD	A. PEREZ Y CIA	Barcelona, Ibiza, Tarragona, Almeria, Sevilla, Fos sur Mer, Palermo, Salerno, Napoli, Genova, Valencia, Tanger Med, Casablanca, Vigo, Leixoes, Lisboa, Algeciras, Tarragona, Barcelona
CIA. TRASMEDITERRANEA	CIA. TRASMEDITERRANEA	Barcelona, Maó
CIA. TRASMEDITERRANEA	CIA. TRASMEDITERRANEA	Barcelona, Ibiza
UNITED EUROP CAR-CARR. UE	BERGE MARITIMA, S.L.	Barcelona, Palma, Alcudia, Mahon, Ibiza, Valencia, Barcelona
THYSSEN KRUPP STAHL	A.M. SEA SPAIN, S.A.	Barcelona, Duisborg, Rotterdam, Sagunto
EUROLINEAS MARITIMAS	EUROLINEAS MARITIMAS	Barcelona, Mahón
CIA. TRASMEDITERRANEA	CIA. TRASMEDITERRANEA	Barcelona, Palma
CIA. TRASMEDITERRANEA	CIA. TRASMEDITERRANEA	Barcelona, Mahón
EUROLINEAS MARITIMAS	EUROLINEAS MARITIMAS	Barcelona, Mahón
EUROLINEAS MARITIMAS	EUROLINEAS MARITIMAS	Barcelona, Ciutadella, Alcudia
EUROLINEAS MARITIMAS	EUROLINEAS MARITIMAS	Barcelona, Ibiza
CIA. TRASMEDITERRANEA	CIA. TRASMEDITERRANEA	Barcelona, Palma
EUROPA FERRYS S.A.U.	TERMINAL FERRY BARCELONA	Barcelona, Palma
CIA. TRASMEDITERRANEA	CIA. TRASMEDITERRANEA	Barcelona, Ibiza
WEC LINES B.V	WEC LINES ESPAÑA, S.L.U.	Barcelona, Valencia, Cádiz, Las Palmas, Santa Cruz de Tenerife, Fuerteventura, Tarragona, Barcelona
ARKAS CONTAINER TRANSPORT	CONSIGMAR	Barcelona, Sagunto, Alicante, Arrecife de Lanzarote, Santa Cruz de Tenerife, Barcelona
Itàlia-França (Mediterrani)		
COSCO CONTAINER LINE (COSCON)	COSCO IBERIA SHIP. AGENCY	Barcelona, Valencia, Pireo, Suez, Singapur, Hong Kong, Shanghai, Ningbo, Hong Kong, Shekou, Singapur, Suez, Pireo, Napoles, Genova, Barcelona
HAPAG-LLOYD, AG.	HAPAG-LLOYD SPAIN, S.L.	Barcelona, Valencia, Savannah, Port Everglades, Veracruz, Altamira, Houston, New Orleans, Savannah, Cagliari, Livorno, Genova, Fos, Barcelona
MALAYSIAN INTER.SHIP.CORP.	DEEP SEA SHIPPING S.L.	Barcelona, Valencia. Fos, Damietta, Jeddah, Singapur, Hong Kong, Busan, Sanghai, Ningbo, Chiwan, Shekou, Port Kelang
ORIENT OVERSEAS CONT. LINE	TRANSITAINER, S.A.	Barcelona, Valencia. Fos, Damietta, Jeddah, Singapur, Hong Kong, Busan, Sanghai, Ningbo, Chiwan, Shekou, Port Kelang
HAPAG-LLOYD, AG.	HAPAG-LLOYD SPAIN, S.L.	Barcelona, Valencia. Fos, Damietta, Jeddah, Singapur, Hong Kong, Busan, Sanghai, Ningbo, Chiwan, Shekou, Port Kelang
NIPPON YUSEN KAISHA	COMBALIA SAGRERA	Barcelona, Valencia. Fos, Damietta, Jeddah, Singapur, Hong Kong, Busan, Sanghai, Ningbo, Chiwan, Shekou, Port Kelang
ORIENT OVERSEAS CONT. LINE	ORIENT OVERSEAS CONTAINER LINE(SPAIN)	Barcelona, Valencia. Fos, Damietta, Jeddah, Singapur, Hong Kong, Busan, Sanghai, Ningbo, Chiwan, Shekou, Port Kelang
MITSUI OSK LINE	TRANSCOMA	Barcelona, Valencia. Fos, Damietta, Jeddah, Singapur, Hong Kong, Busan, Sanghai, Ningbo, Chiwan, Shekou, Port Kelang

Armador	Consignatari	Ports
HYUNDAI MARINE MERCHANT	MARITIMA DAVILA BARCELONA, S.A.	Barcelona, Valencia, Fos, Damietta, Jeddah, Singapur, Hong Kong, Busan, Sanghai, Ningbo, Chiwan, Shekou, Port Kelang
CMA - CGM	CMA CGM IBERICA, S.A.	Barcelona, Fos, Genova, Napoles, Marsaxlokk, Damietta, Khor Al Fakkan, Port Kelang, Chiwan, Yokohama, Kobe, Hong Kong, Pusan, Gwangyang, Shanghai, Ningbo, Xiamen, Hong Kong, Chiwan, Port Kelang, Beirut, Marsaxlokk, Valecia, Barcelona
MAERSK LINE A.P. MOLLER	MARITIMA DEL MEDITERRANEO, SA	Barcelona, Fos, Algeciras, Tanger Med, Valencia, Salerno, Genova, Napoli, Goa Tauro, Suez, Salalah, Jebel Ali, Colombo, Tanjung Pelapas, Hong Kong, Kaosiung, Xiamen, Ningbo, Shanghai, Yantian, Yokohama, Nagoya, Shimizu
HAPAG-LLOYD, AG.	HAPAG-LLOYD SPAIN, S.L.	Barcelona, Valencia, Cartagena, Manzanillo, Los Angeles, Oakland, Vancouver, Portland, Manzanillo, Puerto Quetzal, Caucedo, Valencia, Cagliari, Livorno, Genova, Fos, Barcelona
NEPTUNE SHIPPING AGENCIES	NEPTUNE BARCELONA	Barcelona, Koper, El Pireo, Derince, Buyukcukur, Ilychevsk, Livorno, Marsella, Valencia, Argel, Casablanca, Alexandria, Civitavecchia, Savona, Djen-Djen, Mostaganem, Marsella, Barcelona
FAST LINE c/o DEMLINE MANAG.	UNIVERSAL MARITIMA	Barcelona, Castellon, Marsella, Limassol, Alexandria, Port Said, Beirut, Lattakia
UNITED ARAB SHIPPING COMPANY	ROCA NEPTUNE, S.A.	Barcelona, Valencia, New York City, Norfolk, Savannah, Valencia, Genova, Port Said, Jeddah, Khorfakkan, Jebel Ali, Muhammad Bin Qasim, Karachi, Nava Sheva, Jeddah, Port Said, Cagliari, La Spezia, Genova, Fos Sur Mer, Barcelona
HANJIN SHIPPING CO LTD	HANJIN SPAIN, S.A.	Barcelona, Valencia, New York City, Norfolk, Savannah, Valencia, Genova, Port Said, Jeddah, Khorfakkan, Jebel Ali, Muhammad Bin Qasim, Karachi, Nava Sheva, Jeddah, Port Said, Cagliari, La Spezia, Genova, Fos Sur Mer, Barcelona
BORCHARD LINES LTD.	MARITIMA DEL MEDITERRANEO, SA	Barcelona, Marsella, Genova, Salerno, Ashdod, Haifa, Alexandria, Limassol, Pireo, Estambul, Izmir, Ambarli, Barcelona
MARFRET SHIPPING LINES	AG. MARITIMA ESPAÑOLA EVGE	Barcelona, Marsella, Argel, Skkida, Dejem-Djem, Mostagarem, Oran, Annaba, Bejaia, Alkhums, Tripoli, Benghazi
COMANAV	SAMUEL M. BULL, S.A.	Barcelona, Valencia, Tanger, Casablanca, Agadir, Port Vendres, Marsella, Barcelona
NAVALE DELMAS	MACANDREWS S.A.	Barcelona, Marsella, Marsaxlokk, Napoles, Livorno, Genova, Valencia, Tanger Med, Dakar, Conakry, San Pedro, Lome, Tema, Takoradi, Abidjan, Barcelona
HAMBURG SUD	TRANSITAINER, S.A.	Barcelona, Rio de Janeiro, Santos, Buenos Aires, Montevideo, Rio Grande, Itajai, Paranagua, Pecem, Tanger Med, Valencia, Tarragona, Livorno, Genova, Vado Ligure, Barcelona
CIA LIBRA DE NAVEGAÇÃO	CSAV AGENCIA MARITIMA	Barcelona, Rio de Janeiro, Santos, Buenos Aires, Montevideo, Rio Grande, Itajai, Paranagua, Pecem, Tanger Med, Valencia, Tarragona, Livorno, Genova, Vado Ligure, Barcelona
CMA - CGM	CMA CGM IBERICA, S.A.	Barcelona, Rio de Janeiro, Santos, Buenos Aires, Montevideo, Rio Grande, Itajai, Paranagua, Pecem, Tanger Med, Valencia, Tarragona, Livorno, Genova, Vado Ligure, Barcelona

Armador	Consignatari	Ports
ZIM INTEGRATED SHIPPING SERV	A. PEREZ Y CIA	Barcelona, Rio de Janeiro, Santos, Buenos Aires, Montevideo, Rio Grande, Itajai, Paranagua, Pecem, Tanger Med, Valencia, Tarragona, Livorno, Genova, Vado Ligure, Barcelona
NIVER LINES	AG. MARITIMA ESPAÑOLA EVGE	Barcelona, Rio de Janeiro, Santos, Buenos Aires, Montevideo, Rio Grande, Itajai, Paranagua, Pecem, Tanger Med, Valencia, Tarragona, Livorno, Genova, Vado Ligure, Barcelona
IGNAZIO MESSINA AND CO., SPA	WECO AGENCIA MARÍTIMA	Barcelona, Castellon, Dakar, Conakry, Abidjan, Douala, Cotonou, Tema, Lome, Takoradi, Lagos, San Pedro, Dakar, Castellon, Genova, Marsella, Barcelona
MEDEX CONT. SERVICE LTD.	INTRAMEDITERRANEO	Barcelona, Radis/Tunez, Pozallo, Marsaxlokk, Valencia, Barcelona
K LINE	BERGE MARITIMA, S.L.	Ashdod, Pireo, Livorno, Civitavecchia, Barcelona, Zeebrugge, Southampton, Santander, Vigo, Veracruz, Galveston, Jacksonville, Baltimore, Newark, Barcelona
MITSUMI OSK LINE	TRANSCOMA	Barcelona, Livorno, Derince
NIPPON YUSEN KAISHA	CIAL COMBALIA SAGRERA	Barcelona, Savona, Port Kelang, Singapur, Bombay, Hong Kong, Toyohashi, Hitachi, Xingang, Shanghai, Aqaba, Jeddah, Port Qabas, Dubai, Abu Dhabi, Kuwait, Doha, Bahrain, Bandar Abbas, Umm Qasr
MEDITERRANEAN SHIPP. CO	MEDITERRANEAN SHIPP. CO.	Barcelona, Valencia, Castellon, Bejaia, Napoles, Felistowe, Oran, Tunis, Misurata, Trípoli, Pireus, Thessaloniki, Pireo, Beirut, Mersin, Istanbul, Izmir, Gemlik, Thessaloniki, Jeddah, Jebel Ali, Dubai, Karachi, Nhava Shava Sheva, Mundra, Muscat, Singapur, Chiwan, Hong Kong, Dalian, Xingang (Tanggu), Shanghai, Busan, Ningbo, Suez, Goia Tauro, Napoles, La Spezia, Fos, Santos, Cristobal, Manzanillo, Itajai, Montevideo, Vitoria, Rio Grande, Rio Janeiro, Salvador Bahia, Port Everglades (Fl.), Freeport (Grand Bahama), Veracruz, Altamira, Houston, Savannah, Boston, New York, Baltimore, Norfolk, Las Palmas, Dakar, Capetown, Port Elisabeth, Durban
SHIPPING INDIA CORP. LTD	A.M. CONDEMINAS	Barcelona, Genova, La Spezia, Port Said, Salalah, Colombo, Nhava Sheva, Mundra, Salalah, Port Said, Istanbul, Barcelona
CCNI CIA. CHILENA DE NAV. INTERN	AGUNSA EUROPA, S.A.	Barcelona, Valencia, Cartagena, Guayaquil, Callao, Iquique, Mejillones, San Antonio, Antofagasta, Ilo, Valencia, Salerno, Livorno, Vado Ligure, Barcelona
CSAV SHIPPING	CSAV AGENCIA MARITIMA	Barcelona, Valencia, Cartagena, Guayaquil, Callao, Iquique, Mejillones, San Antonio, Antofagasta, Ilo, Valencia, Salerno, Livorno, Vado Ligure, Barcelona
TURKON CONTAINER	MARITIMA DAVILA BARCELONA, S.A.	Barcelona, Marsella, Genova, Evyap, Istanbul, Gemlik, Istanbul, Izmir, Felixstowe, Hamburgo, Antwerpen, Valencia, Barcelona
GRIMALDI GROUP NAPOLI	GRIMALDI LOGISTICA ESPAÑA	Barcelona, Valencia, Alkhums, Pireo, Derince, Gemlik, Fos sur Mer, Barcelona
X-PRESS CONTAINER LINE (UK) LTD	A. PEREZ Y CIA	Barcelona, Ibiza, Tarragona, Almeria, Sevilla, Fos sur Mer, Palermo, Salerno, Napoli, Genova, Valencia, Tanger Med, Casablanca, Vigo, Leixoes, Lisboa, Algeciras, Tarragona, Barcelona
MARFRET MARSEILLE	AG. MARITIMA ESPAÑOLA EVGE	Barcelona, Fos sur Mer, Livorno, Genova, Tanger Med, Fort de France, Ponte à Pitre, Rio Haina, La Guaira-Caracas, Manzanillo, Cartagena, Puerto Cabello, Fort de France, Algeciras, Barcelona

Armador	Consignatari	Ports
CMA - CGM	CMA CGM IBERICA, S.A.	Barcelona, Fos sur Mer, Livorno, Genova, Tanger Med, Fort de France, Ponte à Pitre, Rio Haina, La Guaira-Caracas, Manzanillo, Cartagena, Puerto Cabello, Fort de France, Algeciras, Barcelona
ILVA S.P.A.	AMP SHIPPING SYSTEMS, S.L.	Thessaloniki, Taranto, Genova, Savona, Porto Nogaro, Barcelona
ILVA S.P.A.	INTRAMEDITERRANEO	Thessaloniki, Taranto, Genova, Savona, Porto Nogaro, Barcelona
CMA - CGM	CMA CGM IBERICA, S.A.	Barcelona, Marsella, Argel, Oran, Mostaganem, Bejaia, Skikda, Annaba, Rades/Tunis
AGREXCO AGRICULTURAL EXPORT	ROMEU & CIA	Barcelona, Valencia, Haifa, Ashood, Vado Ligure, Marsella, Barcelona
MELFI MARINE CORP. S.A.	A. PEREZ Y CIA	Barcelona, Valencia, Halifax, Habana, Napoles, Livorno, Genova, Barcelona
HANJIN SHIPPING CO LTD	HANJIN SPAIN, S.A.	Barcelona, Valencia, Algeciras, Marsaxlokk, Port Said, Singapur, Hong Kong, Xingang, Busan, Shanghai, Ningbo, Yantian, Singapur, Port Said, Marsaxlokk, La Spezia, Barcelona
DAMIGHREB	A.M. CONDEMINAS	Barcelona, Genova, Rades/Tunis, Casablanca, Barcelona
ARKAS CONTAINER TRANSPORT	CONSIGMAR	Barcelona, Valencia, Alger, Oran, Livorno, Vado Ligure, Barcelona
GRANDI NAVI VELOCI, S.P.A.	TERMINAL FERRY BARCELONA	Genova, Barcelona, Genova
ATLANTICA SPA DI NAVIGAZIONE	TERMINAL FERRY BARCELONA	Barcelona, Puerto Torres, Civitavecchia, Puerto Torres, Barcelona
ATLANTICA SPA DI NAVIGAZIONE	TERMINAL FERRY BARCELONA	Barcelona, Livorno, Barcelona
Mediterrani Or.-Mar Negre-Caspi		
MALAYSIAN INTER.SHIP.CORP.	DEEP SEA SHIPPING S.L.	Barcelona, Valencia. Fos, Damietta, Jeddah, Singapur, Hong Kong, Busan, Sanghai, Ningbo, Chiwan, Shekou, Port Kelang
ORIENT OVERSEAS CONT. LINE	TRANSITAINER, S.A.	Barcelona, Valencia. Fos, Damietta, Jeddah, Singapur, Hong Kong, Busan, Sanghai, Ningbo, Chiwan, Shekou, Port Kelang
HAPAG-LLOYD, AG.	HAPAG-LLOYD SPAIN, S.L.	Barcelona, Valencia. Fos, Damietta, Jeddah, Singapur, Hong Kong, Busan, Sanghai, Ningbo, Chiwan, Shekou, Port Kelang
NIPPON YUSEN KAISHA	COMBALIA SAGRERA	Barcelona, Valencia. Fos, Damietta, Jeddah, Singapur, Hong Kong, Busan, Sanghai, Ningbo, Chiwan, Shekou, Port Kelang
ORIENT OVERSEAS CONT. LINE	ORIENT OVERSEAS CONTAINER LINE(SPAIN)	Barcelona, Valencia. Fos, Damietta, Jeddah, Singapur, Hong Kong, Busan, Sanghai, Ningbo, Chiwan, Shekou, Port Kelang
MITSUI OSK LINE	TRANSCOMA	Barcelona, Valencia. Fos, Damietta, Jeddah, Singapur, Hong Kong, Busan, Sanghai, Ningbo, Chiwan, Shekou, Port Kelang
HYUNDAI MARINE MERCHANT	MARITIMA DAVILA BARCELONA, S.A.	Barcelona, Valencia. Fos, Damietta, Jeddah, Singapur, Hong Kong, Busan, Sanghai, Ningbo, Chiwan, Shekou, Port Kelang
CMA - CGM	CMA CGM IBERICA, S.A.	Barcelona, Fos, Genova, Napoles, Marsaxlokk, Damietta, Khor Al Fakkan, Port Kelang, Chiwan, Yokohama, Kobe, Hong Kong, Pusan, Gwangyang, Shanghai, Ningbo, Xiamen, Hong Kong, Chiwan, Port Kelang, Beirut, Marsaxlokk, Valencia, Barcelona
MAERSK LINE A.P. MOLLER	MARITIMA DEL MEDITERRANEO, SA	Barcelona, Fos, Algeciras, Tanger Med, Valencia, Salerno, Genova, Napoli, Goia Tauro, Suez, Salalah, Jebel Ali, Colombo, Tanjong Pelapas, Hong Kong, Kaosiung, Xiamen, Ningbo, Shanghai, Yantian, Yokohama, Nagoya, Shimizu

Armador	Consignatari	Ports
NEPTUNE SHIPPING AGENCIES	NEPTUNE BARCELONA	Barcelona, Koper, El Pireo, Derince, Buyukcukur, Ilychevsk, Livorno, Marsella, Valencia, Argel, Casablanca, Alexandria, Civitavecchia, Savona, Djen-Djen, Mostaganem, Marsella, Barcelona
UNITED ARAB SHIPPING COMPANY	ROCA NEPTUNE, S.A.	Barcelona, Valencia, New York City, Norfolk, Savannah, Valencia, Genova, Port Said, Jeddah, Khorfakkan, Jebel Ali, Muhammad Bin Qasim, Karachi, Nava Sheva, Jeddah, Port Said, Cagliari, La Spezia, Genova, Fos Sur Mer, Barcelona
HANJIN SHIPPING CO LTD	HANJIN SPAIN, S.A.	Barcelona, Valencia, New York City, Norfolk, Savannah, Valencia, Genova, Port Said, Jeddah, Khorfakkan, Jebel Ali, Muhammad Bin Qasim, Karachi, Nava Sheva, Jeddah, Port Said, Cagliari, La Spezia, Genova, Fos Sur Mer, Barcelona
BORCHARD LINES LTD.	MARITIMA DEL MEDITERRANEO, SA	Barcelona, Marsella, Genova, Salerno, Ashdod, Haifa, Alexandria, Limassol, Pireo, Estambul, Izmir, Ambarli, Barcelona
MEDEX CONT. SERVICE LTD.	INTRAMEDITERRANEO	Barcelona, Radis/Tunez, Pozallo, Marsaxlokk, Valencia, Barcelona
K LINE	BERGE MARITIMA, S.L.	Ashdod, Pireo, Livorno, Civitavecchia, Barcelona, Zeebrugge, Southampton, Santander, Vigo, Veracruz, Galveston, Jacksonville, Baltimore, Newark, Barcelona
EUKOR CAR CARRIERS INC.	BERGE MARITIMA, S.L.	Barcelona, Aqaba, Jeddah, Jebel Ali, Abu Dhabi, Dubai, Bahrain, Doha, Damman, Kuwait, Bombay, Keelung, Xingang, Masan, Pyeongtaek
AMERICAN ROLL ON ROLL OFF	AG. MARITIMA ESPAÑOLA EVGE	Barcelona, Alexandria, Haifa, Izmir, Barcelona, Bremerhaven, Zeebrugge, Southampton, Baltimore, Charleston, Galveston
MITSUI OSK LINE	TRANSCOMA	Barcelona, Livorno, Derince
NIPPON YUSEN KAISHA	CIAL COMBALIA SAGRERA	Barcelona, Savona, Port Kelang, Singapur, Bombay, Hong Kong, Toyohashi, Hitachi, Xingang, Shanghai, Aqaba, Jeddah, Port Qabas, Dubai, Abu Dhabi, Kuwait, Doha, Bahrain, Bandar Abbas, Umm Qasr
MEDITERRANEAN SHIPP. CO	MEDITERRANEAN SHIPP. CO.	Barcelona, Valencia, Castellon, Bejaia, Napoles, Felistowe, Oran, Tunis, Misurata, Tripoli, Pireus, Thessaloniki, Pireo, Beirut, Mersin, Istanbul, Izmir, Gemlik, Thessaloniki, Jeddah, Jebel Ali, Dubai, Karachi, Nhava Shava Sheva, Mundra, Muscat, Singapur, Chiwan, Hong Kong, Dalian, Xingang (Tanggu), Shanghai, Busan, Ningbo, Suez, Goia Tauro, Napoles, La Spezia, Fos, Santos, Cristobal, Manzanillo, Itajai, Montevideo, Vitoria, Rio Grande, Rio Janeiro, Salvador Bahia, Port Everglades (Fl.), Freeport (Grand Bahama), Veracruz, Altamira, Houston, Savannah, Boston, New York, Baltimore, Norfolk, Las Palmas, Dakar, Capetown, Port Elisabeth, Durban
SHIPPING INDIA CORP. LTD	A.M. CONDEMINAS	Barcelona, Genova, La Spezia, Port Said, Salalah, Colombo, Nhava Sheva, Mundra, Salalah, Port Said, Istanbul, Barcelona
TURKON CONTAINER	MARITIMA DAVILA BARCELONA, S.A.	Barcelona, Marsella, Genova, Evyap, Istanbul, Gemlik, Istanbul, Izmir, Felixstowe, Hamburgo, Antwerpen, Valencia, Barcelona
GRIMALDI GROUP NAPOLI	GRIMALDI LOGISTICA ESPAÑA	Barcelona, Valencia, Alkhums, Pireo, Derince, Gemlik, Fos sur Mer, Barcelona
ILVA S.P.A.	AMP SHIPPING SYSTEMS, S.L.	Thessaloniki, Taranto, Genova, Savona, Porto Nogaro, Barcelona
ILVA S.P.A.	INTRAMEDITERRANEO	Thessaloniki, Taranto, Genova, Savona, Porto Nogaro, Barcelona
AGREXCO AGRICULTURAL EXPORT	ROMEU & CIA	Barcelona, Valencia, Haifa, Ashood, Vado Ligure, Marsella, Barcelona

Armador	Consignatari	Ports
ISLAMIC REPUBLIC OF IRAN (IRISL)	A.M. SEA SPAIN, S.A.	Malta, Misurata, Tripoli, Benghazi, Jeddah, Dubai, Bandar Abbas, Aqaba, Port Sudan, Sharjah, Abu Dhabi, Muscat, Bahrain, Kuwait, Doha, Damman, Umm Qasr, Khorramshahr, Bandar Khomeini, Bushehr, Karachi, Mundra, Nhava Sheva, Shanghai, Ningbo, Chiwan, Laem Chabang, Singapore.
ARKAS CONTAINER TRANSPORT	CONSIGMAR	Barcelona, Cagliari, Izmir, Mersin, Thessaloniki, Pireo, Alexandria, Valencia, Castellón, Barcelona
Amèrica del Nord (EUA) Atlàntic		
HAPAG-LLOYD, AG.	HAPAG-LLOYD SPAIN, S.L.	Barcelona, Valencia, Savannah, Port Everglades, Veracruz, Altamira, Houston, New Orleans, Savannah, Cagliari, Livorno, Genova, Fos, Barcelona
UNITED ARAB SHIPPING COMPANY	ROCA NEPTUNE, S.A.	Barcelona, Valencia, New York City, Norfolk, Savannah, Valencia, Genova, Port Said, Jeddah, Khorfakkan, Jebel Ali, Muhammad Bin Qasim, Karachi, Nava Sheva, Jeddah, Port Said, Cagliari, La Spezia, Genova, Fos Sur Mer, Barcelona
HANJIN SHIPPING CO LTD	HANJIN SPAIN, S.A.	Barcelona, Valencia, New York City, Norfolk, Savannah, Valencia, Genova, Port Said, Jeddah, Khorfakkan, Jebel Ali, Muhammad Bin Qasim, Karachi, Nava Sheva, Jeddah, Port Said, Cagliari, La Spezia, Genova, Fos Sur Mer, Barcelona
K LINE	BERGE MARITIMA, S.L.	Ashdod, Pireo, Livorno, Civitavecchia, Barcelona, Zeebrugge, Southampton, Santander, Vigo, Veracruz, Galveston, Jacksonville, Baltimore, Newark, Barcelona
AMERICAN ROLL ON ROLL OFF	AG. MARITIMA ESPAÑOLA EVGE	Barcelona, Alexandria, Haifa, Izmir, Barcelona, Bremerhaven, Zeebrugge, Southampton, Baltimore, Charleston, Galveston
MEDITERRANEAN SHIPP. CO	MEDITERRANEAN SHIPP. CO.	Barcelona, Valencia, Castellon, Bejaia, Napoles, Felistowe, Oran, Tunis, Misurata, Tripoli, Pireus, Thessaloniki, Pireo, Beirut, Mersin, Istanbul, Izmir, Gemlik, Thessaloniki, Jeddah, Jebel Ali, Dubai, Karachi, Nhava Shava Sheva, Mundra, Muscat, Singapur, Chiwan, Hong Kong, Dalian, Xingang (Tanggu), Shanghai, Busan, Ningbo, Suez, Goia Tauro, Napoles, La Spezia, Fos, Santos, Cristobal, Manzanillo, Itajai, Montevideo, Vitoria, Rio Grande, Rio Janeiro, Salvador Bahia, Port Everglades (Fl.), Freeport (Grand Bahama), Veracruz, Altamira, Houston, Savannah, Boston, New York, Baltimore, Norfolk, Las Palmas, Dakar, Capetown, Port Elisabeth, Durban
Amèrica del Nord (EUA) Pacific		
HAPAG-LLOYD, AG.	HAPAG-LLOYD SPAIN, S.L.	Barcelona, Valencia, Cartagena, Manzanillo, Los Angeles, Oakland, Vancouver, Portland, Manzanillo, Puerto Quetzal, Caucedo, Valencia, Cagliari, Livorno, Genova, Fos, Barcelona
Àfrica del Nord		
CNAM GROUP SPA	TRANSCOMA	Barcelona, Argel, Oran, Skikda, Annaba, Bejaia, Marsella, Valencia, Alicante, Castellón, Barcelona
GRANDI NAVI VELOCI, S.P.A.	CIA. TRASMEDITERRANEA	Barcelona, Tánger, Barcelona
NORASIA SHIPPING LINE	CSAV AGENCIA MARITIMA	Jebel Ali, Karachi, Mundra, Nhava Sheva, Port Said, Barcelona, Rotterdam, Hamburgo, Felixstowe
MAERSK LINE A.P. MOLLER	MARITIMA DEL MEDITERRANEO, SA	Barcelona, Fos, Algeciras, Tanger Med, Valencia, Salerno, Genova, Napoli, Goia Tauro, Suez, Salalah, Jebel Ali, Colombo, Tanjung Pelapas, Hong Kong, Kaosiung, Xiamen, Ningbo, Shanghai, Yantian, Yokohama, Nagoya, Shimizu

Armador	Consignatari	Ports
NEPTUNE SHIPPING AGENCIES	NEPTUNE BARCELONA	Barcelona, Koper, El Pireo, Derince, Buyukcukur, Ilychevsk, Livorno, Marsella, Valencia, Argel, Casablanca, Alexandria, Civitavecchia, Savona, Djen-Djen, Mostaganem, Marsella, Barcelona
WEC LINES B.V	WEC LINES ESPAÑA, S.L.U.	Barcelona, Valencia, Casablanca
AFRICA CONTAINER LINES	A.M. SEA SPAIN, S.A.	Barcelona, Sagunto, Casablanca, Oran, Barcelona
CIE.TUNISIEN.NAV.(COTUNAV)	ROMEU & CIA	Tunez, Barcelona, Tunez
MARFRET SHIPPING LINES	AG. MARITIMA ESPAÑOLA EVGE	Barcelona, Marsella, Argel, Skkida, Dejem-Djem, Mostagarem, Oran, Annaba, Bejaia, Alkhums, Tripoli, Benghazi
CIA. TRASMEDITERRANEA	CIA. TRASMEDITERRANEA	Barcelona, Tanger-Med, Barcelona
EUROPA FERRYS S.A.U.	CIA. TRASMEDITERRANEA	Barcelona, Tanger-Med, Barcelona
WHITE LINE SHIPPING	LINEAS REGULARES S.L.	Barcelona, Alger, Skikda, Barcelona
COMANAV	SAMUEL M. BULL, S.A.	Barcelona, Valencia, Tanger, Casablanca, Agadir, Port Vendres, Marsella, Barcelona
HAMBURG SUD	TRANSITAINER, S.A.	Barcelona, Rio de Janeiro, Santos, Buenos Aires, Montevideo, Rio Grande, Itajai, Paranagua, Pecem, Tanger Med, Valencia, Tarragona, Livorno, Genova, Vado Ligure, Barcelona
CIA LIBRA DE NAVEGAÇÃO	CSAV AGENCIA MARITIMA	Barcelona, Rio de Janeiro, Santos, Buenos Aires, Montevideo, Rio Grande, Itajai, Paranagua, Pecem, Tanger Med, Valencia, Tarragona, Livorno, Genova, Vado Ligure, Barcelona
CMA - CGM	CMA CGM IBERICA, S.A.	Barcelona, Rio de Janeiro, Santos, Buenos Aires, Montevideo, Rio Grande, Itajai, Paranagua, Pecem, Tanger Med, Valencia, Tarragona, Livorno, Genova, Vado Ligure, Barcelona
ZIM INTEGRATED SHIPPING SERV	A. PEREZ Y CIA	Barcelona, Rio de Janeiro, Santos, Buenos Aires, Montevideo, Rio Grande, Itajai, Paranagua, Pecem, Tanger Med, Valencia, Tarragona, Livorno, Genova, Vado Ligure, Barcelona
NIVER LINES	AG. MARITIMA ESPAÑOLA EVGE	Barcelona, Rio de Janeiro, Santos, Buenos Aires, Montevideo, Rio Grande, Itajai, Paranagua, Pecem, Tanger Med, Valencia, Tarragona, Livorno, Genova, Vado Ligure, Barcelona
MEDEX CONT. SERVICE LTD.	INTRAMEDITERRANEO	Barcelona, Radis/Tunez, Pozallo, Marsaxlokk, Valencia, Barcelona
WALLENUS WILHEMSEN	AG. MARITIMA ESPAÑOLA EVGE	Barcelona, Djen-Djen, Setubal, Bremerhaven, Antwerpen, Rotterdam, Zeebrugge, Southampton, Malmo, Gothenburg
MEDITERRANEAN SHIPP. CO	MEDITERRANEAN SHIPP. CO.	Barcelona, Valencia, Castellon, Bejaia, Napoles, Felistowe, Oran, Tunis, Misurata, Tripoli, Pireus, Thessaloniki, Pireo, Beirut, Mersin, Istanbul, Izmir, Gemlik, Thessaloniki, Jeddah, Jebel Ali, Dubai, Karachi, Nhava Shava Sheva, Mundra, Muscat, Singapur, Chiwan, Hong Kong, Dalian, Xingang (Tanggu), Shanghai, Busan, Ningbo, Suez, Goia Tauro, Napoles, La Spezia, Fos, Santos, Cristobal, Manzanillo, Itajai, Montevideo, Vitoria, Rio Grande, Rio Janeiro, Salvador Bahia, Port Everglades (Fl.), Freeport (Grand Bahama), Veracruz, Altamira, Houston, Savannah, Boston, New York, Baltimore, Norfolk, Las Palmas, Dakar, Capetown, Port Elisabeth, Durban
X-PRESS CONTAINER LINE (UK) LTD	A. PEREZ Y CIA	Barcelona, Ibiza, Tarragona, Almeria, Sevilla, Fos sur Mer, Palermo, Salerno, Napoli, Genova, Valencia, Tanger Med, Casablanca, Vigo, Leixoes, Lisboa, Algeciras, Tarragona, Barcelona

Armador	Consignatari	Ports
MARFRET MARSEILLE	AG. MARITIMA ESPAÑOLA EVGE	Barcelona, Fos sur Mer, Livorno, Genova, Tanger Med, Fort de France, Ponte à Pitre, Rio Haina, La Guaira-Caracas, Manzanillo, Cartagena, Puerto Cabello, Fort de France, Algeciras, Barcelona
CMA - CGM	CMA CGM IBERICA, S.A.	Barcelona, Fos sur Mer, Livorno, Genova, Tanger Med, Fort de France, Ponte à Pitre, Rio Haina, La Guaira-Caracas, Manzanillo, Cartagena, Puerto Cabello, Fort de France, Algeciras, Barcelona
CMA - CGM	CMA CGM IBERICA, S.A.	Barcelona, Marsella, Argel, Oran, Mostaganem, Bejaia, Skikda, Annaba, Rades/Tunis
HANJIN SHIPPING CO LTD	HANJIN SPAIN, S.A.	Barcelona, Valencia, Algeciras, Marsaxlokk, Port Said, Singapur, Hong Kong, Xingang, Busan, Shanghai, Ningbo, Yantian, Singapur, Port Said, Marsaxlokk, La Spezia, Barcelona
INTERN. MARIT. TRANSP	VAPORES SUARDIAZ BARCELONA	Barcelona, Rades/Tunis, Algeciras, Casablanca, Tangier, Barcelona
DAMIGHREB	A.M. CONDEMINAS	Barcelona, Genova, Rades/Tunis, Casablanca, Barcelona
ISLAMIC REPUBLIC OF IRAN (IRISL)	A.M. SEA SPAIN, S.A.	Malta, Misurata, Tripoli, Benghazi, Jeddah, Dubai, Bandar Abbas, Aqaba, Port Sudan, Sharjah, Abu Dhabi, Muscat, Bahrain, Kuwait, Doha, Damman, Umm Qasr, Khorramshahr, Bandar Khomeini, Bushehr, Karachi, Mundra, Nhava Sheva, Shanghai, Ningbo, Chiwan, Laem Chabang, Singapore.
ARKAS CONTAINER TRANSPORT	CONSIGMAR	Barcelona, Valencia, Alger, Oran, Livorno, Vado Ligure, Barcelona
ARKAS CONTAINER TRANSPORT	CONSIGMAR	Barcelona, Valencia, Casablanca, Oran, Barcelona
INTERN. MARIT. TRANSP	VAPORES SUARDIAZ BARCELONA	Barcelona, Valencia, Casablanca, Oran, Barcelona
ARKAS CONTAINER TRANSPORT	CONSIGMAR	Barcelona, Cagliari, Izmir, Mersin, Thessaloniki, Pireo, Alexandria, Valencia, Castellón, Barcelona
Extrem Orient i Japò		
COSCO CONTAINER LINE (COSCON)	COSCO IBERIA SHIP. AGENCY	Barcelona, Valencia, Pireo, Suez, Singapur, Hong Kong, Shanghai, Ningbo, Hong Kong, Shekou, Singapur, Suez, Pireo, Napoles, Genova, Barcelona
MALAYSIAN INTER.SHIP.CORP.	DEEP SEA SHIPPING S.L.	Barcelona, Valencia. Fos, Damietta, Jeddah, Singapur, Hong Kong, Busan, Sanghai, Ningbo, Chiwan, Shekou, Port Kelang
ORIENT OVERSEAS CONT. LINE	TRANSITAINER, S.A.	Barcelona, Valencia. Fos, Damietta, Jeddah, Singapur, Hong Kong, Busan, Sanghai, Ningbo, Chiwan, Shekou, Port Kelang
HAPAG-LLOYD, AG.	HAPAG-LLOYD SPAIN, S.L.	Barcelona, Valencia. Fos, Damietta, Jeddah, Singapur, Hong Kong, Busan, Sanghai, Ningbo, Chiwan, Shekou, Port Kelang
NIPPON YUSEN KAISHA	COMBALIA SAGRERA	Barcelona, Valencia. Fos, Damietta, Jeddah, Singapur, Hong Kong, Busan, Sanghai, Ningbo, Chiwan, Shekou, Port Kelang
ORIENT OVERSEAS CONT. LINE	ORIENT OVERSEAS CONTAINER LINE(SPAIN)	Barcelona, Valencia. Fos, Damietta, Jeddah, Singapur, Hong Kong, Busan, Sanghai, Ningbo, Chiwan, Shekou, Port Kelang
MITSUI OSK LINE	TRANSCOMA	Barcelona, Valencia. Fos, Damietta, Jeddah, Singapur, Hong Kong, Busan, Sanghai, Ningbo, Chiwan, Shekou, Port Kelang
HYUNDAI MARINE MERCHANT	MARITIMA DAVILA BARCELONA, S.A.	Barcelona, Valencia. Fos, Damietta, Jeddah, Singapur, Hong Kong, Busan, Sanghai, Ningbo, Chiwan, Shekou, Port Kelang

Armador	Consignatari	Ports
CMA - CGM	CMA CGM IBERICA, S.A.	Barcelona, Fos, Genova, Napoles, Marsaxlokk, Damietta, Khor Al Fakkan, Port Kelang, Chiwan, Yokohama, Kobe, Hong Kong, Pusan, Gwangyang, Shanghai, Ningbo, Xiamen, Hong Kong, Chiwan, Port Kelang, Beirut, Marsaxlokk, Vaecia, Barcelona
MAERSK LINE A.P. MOLLER	MARITIMA DEL MEDITERRANEO, SA	Barcelona, Fos, Algeciras, Tanger Med, Valencia, Salerno, Genova, Napoli, Goia Tauro, Suez, Salalah, Jebel Ali, Colombo, Tanjung Pelapas, Hong Kong, Kaosiung, Xiamen, Ningbo, Shanghai, Yantian, Yokohama, Nagoya, Shimizu
NISSAN MOTOR CAR CARRIER CO. LT	MARITIMA DEL MEDITERRANEO, SA	Barcelona, Jokohama, Kobe, Kanda, Kawasaki, Setubal, Dublin, Newcastle, Amsterdam, Bremerhaven, Le Havre, Jeddah, Muscat, Dubai, Kuwait, Bahrein, Abu Dhabi, Singapore, Keelung
HOEGH UGLAND AUTOLINERS S/A	MARITIMA DEL MEDITERRANEO, SA	Barcelona, Jokohama, Kobe, Kanda, Kawasaki, Setubal, Dublin, Newcastle, Amsterdam, Bremerhaven, Le Havre, Jeddah, Muscat, Dubai, Kuwait, Bahrein, Abu Dhabi, Singapore, Keelung
EVERGREEN LINE	EVERGREEN SHIPPING SPAIN, S.L.	Barcelona, Valencia, Taranto, Suez, Jeddah, Colombo, Tanjung Pelepas, Qingdao, Yantian, Hong Kong, Kaohsiung, Ningbo, Shanghai, Hong Kong, Yantian, Tanjung Pelepas, Colombo, Suez, Ashdod, Alexandria, Taranto, Genova, Barcelona
EUKOR CAR CARRIERS INC.	BERGE MARITIMA, S.L.	Barcelona, Aqaba, Jeddah, Jebel Ali, Abu Dhabi, Dubai, Bahrain, Doha, Damman, Kuwait, Bombay, Keelung, Xingang, Masan, Pyeongtaek
NIPPON YUSEN KAISHA	CIAL COMBALIA SAGRERA	Barcelona, Savona, Port Kelang, Singapur, Bombay, Hong Kong, Toyohashi, Hitachi, Xingang, Shanghai, Aqaba, Jeddah, Port Qabas, Dubai, Abu Dhabi, Kuwait, Doha, Bahrain, Bandar Abbas, Umm Qasr
MEDITERRANEAN SHIPP. CO	MEDITERRANEAN SHIPP. CO.	Barcelona, Valencia, Castellon, Bejaia, Napoles, Felistowe, Oran, Tunis, Misurata, Trípoli, Pireus, Thessaloniki, Pireo, Beirut, Mersin, Istanbul, Izmir, Gemlik, Thessaloniki, Jeddah, Jebel Ali, Dubai, Karachi, Nhava Shava Sheva, Mundra, Muscat, Singapur, Chiwan, Hong Kong, Dalian, Xingang (Tanggu), Shanghai, Busan, Ningbo, Suez, Goia Tauro, Napoles, La Spezia, Fos, Santos, Cristobal, Manzanillo, Itajai, Montevideo, Vitoria, Rio Grande, Rio Janeiro, Salvador Bahia, Port Everglades (Fl.), Freeport (Grand Bahama), Veracruz, Altamira, Houston, Savannah, Boston, New York, Baltimore, Norfolk, Las Palmas, Dakar, Capetown, Port Elisabeth, Durban
HANJIN SHIPPING CO LTD	HANJIN SPAIN, S.A.	Barcelona, Valencia, Algeciras, Marsaxlokk, Port Said, Singapur, Hong Kong, Xingang, Busan, Shanghai, Ningbo, Yantian, Singapur, Port Said, Marsaxlokk, La Spezia, Barcelona
ISLAMIC REPUBLIC OF IRAN (IRISL)	A.M. SEA SPAIN, S.A.	Malta, Misurata, Trípoli, Benghazi, Jeddah, Dubai, Bandar Abbas, Aqaba, Port Sudan, Sharjah, Abu Dhabi, Muscat, Bahrain, Kuwait, Doha, Damman, Umm Qasr, Khorramshahr, Bandar Khomeini, Bushehr, Karachi, Mundra, Nhava Sheva, Shanghai, Ningbo, Chiwan, Laem Chabang, Singapur.
Sudamérica (Atlàntic)		
CMA-CGM	CMA-CGM	Barcelona, Tarragona, Vado Ligure, Marsaxlokk, Dakar, Rio de Janeiro, Santos, Paranagua, Buenos Aires, Montevideo, Rio Grande, Paranagua, Pecem, Valencia, Tarragona
HAMBURG SUD	BERGE MARITIMA, S.A.	Barcelona, Tarragona, Vado Ligure, Marsaxlokk, Dakar, Rio de Janeiro, Santos, Paranagua, Buenos Aires, Montevideo, Rio Grande, Paranagua, Pecem, Valencia, Tarragona

Armador	Consignatari	Ports
ZIM INTEGRATED SHIPPING SERVICE	A. PEREZ Y CIA	Barcelona, Tarragona, Vado Ligure, Marsaxlokk, Dakar, Rio de Janeiro, Santos, Paranagua, Buenos Aires, Montevideo, Rio Grande, Paranagua, Pecem, Valencia, Tarragona
CIA LIBRA DE NAVEGAÇÃO	UNIVERSAL MARITIMA	Barcelona, Tarragona, Vado Ligure, Marsaxlokk, Dakar, Rio de Janeiro, Santos, Paranagua, Buenos Aires, Montevideo, Rio Grande, Paranagua, Pecem, Valencia, Tarragona
MEDITERRANEAN SHIPP. CO	MEDITERRANEAN SHIPP. CO.	Barcelona, Valencia, Bejaia, Oran, Tunis, Misurata, Tripoli, Pireus, Thessaloniki, Beirut, Mersin, Pireo, Beirut, Mersin, Istanbul, Izmir, Gemlik, Thessaloniki, Jeddah, Jebel Ali, Dubai, Singapur, Chiwan, Hong Kong, Dalian, Xingang (Tanggu), Shanghai, Busan, Ningbo, Suez, Goia Tauro, Napoles, La Spezia, Fos, Santos, Buenos Aires, Itajai, Montevideo, Vitoria, Rio Grande, Rio Janeiro, Salvador Bahia, Port Everglades (Fl.), Freeport (Grand Bahama), Veracruz, Altamira, Houston, Savannah, Boston, New York, Baltimore, Norfolk, Las Palmas, Dakar, Capetown, Port Elisabeth, Durban
CCNI CIA. CHILENA DE NAV. INTERN	AGUNSA EUROPA, S.A.	Barcelona, Valencia, Haina (Rio Haina), Cartagena, Callao, Iquique, San Antonio, Antofagasta, Valencia, Salerno, Livorno, Vado Ligure, Barcelona
CSAV SHIPPING	CSAV AGENCIA MARITIMA	Barcelona, Valencia, Haina (Rio Haina), Cartagena, Callao, Iquique, San Antonio, Antofagasta, Valencia, Salerno, Livorno, Vado Ligure, Barcelona
MARFRET MARSEILLE	AG. MARITIMA ESPAÑOLA EVGE	Barcelona, Marsella, Livorno, Genova, Tanger Med, Fort de France, Base Terre, Ponte à Pitre, Rio Haina, La Guaira-Caracas, Manzanillo, Cartagena, Puerto Cabello, Point a Pitre, Algeciras
CMA - CGM	CMA CGM IBERICA, S.A.	Barcelona, Marsella, Livorno, Genova, Tanger Med, Fort de France, Base Terre, Ponte à Pitre, Rio Haina, La Guaira-Caracas, Manzanillo, Cartagena, Puerto Cabello, Point a Pitre, Algeciras
Sudamèrica (Pacífic)		
CCNI CIA. CHILENA DE NAV. INTERN	AGUNSA EUROPA, S.A.	Barcelona, Valencia, Cartagena, Guayaquil, Callao, Iquique, Mejillones, San Antonio, Antofagasta, Ilo, Valencia, Salerno, Livorno, Vado Ligure, Barcelona
CSAV SHIPPING	CSAV AGENCIA MARITIMA	Barcelona, Valencia, Cartagena, Guayaquil, Callao, Iquique, Mejillones, San Antonio, Antofagasta, Ilo, Valencia, Salerno, Livorno, Vado Ligure, Barcelona
Àfrica Occidental		
MAERSK LINE A.P. MOLLER	MARITIMA DEL MEDITERRANEO, SA	Barcelona, Fos, Algeciras, Tanger Med, Valencia, Salerno, Genova, Napoli, Goia Tauro, Suez, Salalah, Jebel Ali, Colombo, Tanjung Pelapas, Hong Kong, Kaosiung, Xiamen, Ningbo, Shanghai, Yantian, Yokohama, Nagoya, Shimizu
NAVALE DELMAS	MACANDREWS S.A.	Barcelona, Marsella, Marsaxlokk, Napoles, Livorno, Genova, Valencia, Tanger Med, Dakar, Conakry, San Pedro, Lome, Tema, Takoradi, Abidjan, Barcelona
IGNAZIO MESSINA AND CO., SPA	WECO AGENCIA MARÍTIMA	Barcelona, Castellon, Dakar, Conakry, Abidjan, Douala, Cotonou, Tema, Lome, Takoradi, Lagos, San Pedro, Dakar, Castellon, Genova, Marsella, Barcelona

Armador	Consignatari	Ports
MEDITERRANEAN SHIPP. CO	MEDITERRANEAN SHIPP. CO.	Barcelona, Valencia, Castellon, Bejaia, Napoles, Felistowe, Oran, Tunis, Misurata, Trípoli, Pireus, Thessaloniki, Pireo, Beirut, Mersin, Istanbul, Izmir, Gemlik, Thessaloniki, Jeddah, Jebel Ali, Dubai, Karachi, Nhava Shava Sheva, Mundra, Muscat, Singapur, Chiwan, Hong Kong, Dalian, Xingang (Tanggu), Shanghai, Busan, Ningbo, Suez, Goia Tauro, Napoles, La Spezia, Fos, Santos, Cristobal, Manzanillo, Itajai, Montevideo, Vitoria, Rio Grande, Rio Janeiro, Salvador Bahia, Port Everglades (Fl.), Freeport (Grand Bahama), Veracruz, Altamira, Houston, Savannah, Boston, New York, Baltimore, Norfolk, Las Palmas, Dakar, Capetown, Port Elisabeth, Durban
Golf de Mèxic (Mèxic i EUA)		
HAPAG-LLOYD, AG.	HAPAG-LLOYD SPAIN, S.L.	Barcelona, Valencia, Savannah, Port Everglades, Veracruz, Altamira, Houston, New Orleans, Savannah, Cagliari, Livorno, Genova, Fos, Barcelona
HAPAG-LLOYD, AG.	HAPAG-LLOYD SPAIN, S.L.	Barcelona, Valencia, Cartagena, Manzanillo, Los Angeles, Oakland, Vancouver, Portland, Manzanillo, Puerto Quetzal, Caucedo, Valencia, Cagliari, Livorno, Genova, Fos, Barcelona
K LINE	BERGE MARITIMA, S.L.	Ashdod, Pireo, Livorno, Civitavecchia, Barcelona, Zeebrugge, Southampton, Santander, Vigo, Veracruz, Galveston, Jacksonville, Baltimore, Newark, Barcelona
MEDITERRANEAN SHIPP. CO	MEDITERRANEAN SHIPP. CO.	Barcelona, Valencia, Castellon, Bejaia, Napoles, Felistowe, Oran, Tunis, Misurata, Trípoli, Pireus, Thessaloniki, Pireo, Beirut, Mersin, Istanbul, Izmir, Gemlik, Thessaloniki, Jeddah, Jebel Ali, Dubai, Karachi, Nhava Shava Sheva, Mundra, Muscat, Singapur, Chiwan, Hong Kong, Dalian, Xingang (Tanggu), Shanghai, Busan, Ningbo, Suez, Goia Tauro, Napoles, La Spezia, Fos, Santos, Cristobal, Manzanillo, Itajai, Montevideo, Vitoria, Rio Grande, Rio Janeiro, Salvador Bahia, Port Everglades (Fl.), Freeport (Grand Bahama), Veracruz, Altamira, Houston, Savannah, Boston, New York, Baltimore, Norfolk, Las Palmas, Dakar, Capetown, Port Elisabeth, Durban
Sudest Asiatic		
COSCO CONTAINER LINE (COSCON)	COSCO IBERIA SHIP. AGENCY	Barcelona, Valencia, Pireo, Suez, Singapur, Hong Kong, Shanghai, Ningbo, Hong Kong, Shekou, Singapur, Suez, Pireo, Napoles, Genova, Barcelona
MALAYSIAN INTER.SHIP.CORP.	DEEP SEA SHIPPING S.L.	Barcelona, Valencia, Fos, Damietta, Jeddah, Singapur, Hong Kong, Busan, Sanghai, Ningbo, Chiwan, Shekou, Port Kelang
ORIENT OVERSEAS CONT. LINE	TRANSITAINER, S.A.	Barcelona, Valencia, Fos, Damietta, Jeddah, Singapur, Hong Kong, Busan, Sanghai, Ningbo, Chiwan, Shekou, Port Kelang
HAPAG-LLOYD, AG.	HAPAG-LLOYD SPAIN, S.L.	Barcelona, Valencia, Fos, Damietta, Jeddah, Singapur, Hong Kong, Busan, Sanghai, Ningbo, Chiwan, Shekou, Port Kelang
NIPPON YUSEN KAISHA	COMBALIA SAGRERA	Barcelona, Valencia, Fos, Damietta, Jeddah, Singapur, Hong Kong, Busan, Sanghai, Ningbo, Chiwan, Shekou, Port Kelang
ORIENT OVERSEAS CONT. LINE	ORIENT OVERSEAS CONTAINER LINE (SPAIN)	Barcelona, Valencia, Fos, Damietta, Jeddah, Singapur, Hong Kong, Busan, Sanghai, Ningbo, Chiwan, Shekou, Port Kelang
MITSUI OSK LINE	TRANSCOMA	Barcelona, Valencia, Fos, Damietta, Jeddah, Singapur, Hong Kong, Busan, Sanghai, Ningbo, Chiwan, Shekou, Port Kelang

Armador	Consignatari	Ports
HYUNDAI MARINE MERCHANT	MARITIMA DAVILA BARCELONA, S.A.	Barcelona, Valencia. Fos, Damietta, Jeddah, Singapur, Hong Kong, Busan, Sanghai, Ningbo, Chiwan, Shekou, Port Kelang
CMA - CGM	CMA CGM IBERICA, S.A.	Barcelona, Fos, Genova, Napoles, Marsaxlokk, Damietta, Khor Al Fakkan, Port Kelang, Chiwan, Yokohama, Kobe, Hong Kong, Pusan, Gwangyang, Shanghai, Ningbo, Xiamen, Hong Kong, Chiwan, Port Kelang, Beirut, Marsaxlokk, Valecia, Barcelona
MAERSK LINE A.P. MOLLER	MARITIMA DEL MEDITERRANEO, SA	Barcelona, Fos, Algeciras, Tanger Med, Valencia, Salerno, Genova, Napoli, Goia Tauro, Suez, Salalah, Jebel Ali, Colombo, Tanjung Pelapas, Hong Kong, Kaosiung, Xiamen, Ningbo, Shanghai, Yantian, Yokohama, Nagoya, Shimizu
NISSAN MOTOR CAR CARRIER CO. LT	MARITIMA DEL MEDITERRANEO, SA	Barcelona, Jokohama, Kobe, Kanda, Kawasaki, Setubal, Dublin, Newcastle, Amsterdam, Bremerhaven, Le Havre, Jeddah, Muscat, Dubai, Kuwait, Bahrein, Abu Dhabi, Singapore, Keelung
HOEGH UGLAND AUTOLINERS S/A	MARITIMA DEL MEDITERRANEO, SA	Barcelona, Jokohama, Kobe, Kanda, Kawasaki, Setubal, Dublin, Newcastle, Amsterdam, Bremerhaven, Le Havre, Jeddah, Muscat, Dubai, Kuwait, Bahrein, Abu Dhabi, Singapore, Keelung
EVERGREEN LINE	EVERGREEN SHIPPING SPAIN, S.L.	Barcelona, Valencia, Taranto, Suez, Jeddah, Colombo, Tanjung Pelepas, Qingdao, Yantian, Hong Kong, Kaohsiung, Ningbo, Shanghai, Hong Kong, Yantian, Tanjung Pelepas, Colombo, Suez, Ashdod, Alexandria, Taranto, Genova, Barcelona
EUKOR CAR CARRIERS INC.	BERGE MARITIMA, S.L.	Barcelona, Aqaba, Jeddah, Jebel Ali, Abu Dhabi, Dubai, Bahrain, Doha, Damman, Kuwait, Bombay, Keelung, Xingang, Masan, Pyeongtaek
NIPPON YUSEN KAISHA	CIAL COMBALIA SAGRERA	Barcelona, Savona, Port Kelang, Singapur, Bombay, Hong Kong, Toyohashi, Hitachi, Xingang, Shanghai, Aqaba, Jeddah, Port Qabas, Dubai, Abu Dhabi, Kuwait, Doha, Bahrain, Bandar Abbas, Umm Qasr
MEDITERRANEAN SHIPP. CO	MEDITERRANEAN SHIPP. CO.	Barcelona, Valencia, Castellon, Bejaia, Napoles, Felistowe, Oran, Tunis, Misurata, Tripoli, Pireus, Thessaloniki, Pireo, Beirut, Mersin, Istanbul, Izmir, Gemlik, Thessaloniki, Jeddah, Jebel Ali, Dubai, Karachi, Nhava Shava Sheva, Mundra, Muscat, Singapur, Chiwan, Hong Kong, Dalian, Xingang (Tanggu), Shanghai, Busan, Ningbo, Suez, Goia Tauro, Napoles, La Spezia, Fos, Santos, Cristobal, Manzanillo, Itajai, Montevideo, Vitoria, Rio Grande, Rio Janeiro, Salvador Bahia, Port Everglades (Fl.), Freeport (Grand Bahama), Veracruz, Altamira, Houston, Savannah, Boston, New York, Baltimore, Norfolk, Las Palmas, Dakar, Capetown, Port Elisabeth, Durban
HANJIN SHIPPING CO LTD	HANJIN SPAIN, S.A.	Barcelona, Valencia, Algeciras, Marsaxlokk, Port Said, Singapur, Hong Kong, Xingang, Busan, Shanghai, Ningbo, Yantian, Singapur, Port Said, Marsaxlokk, La Spezia, Barcelona
ISLAMIC REPUBLIC OF IRAN (IRISL)	A.M. SEA SPAIN, S.A.	Malta, Misurata, Tripoli, Benghazi, Jeddah, Dubai, Bandar Abbas, Aqaba, Port Sudan, Sharjah, Abu Dhabi, Muscat, Bahrain, Kuwait, Doha, Damman, Umm Qasr, Khorramshahr, Bandar Khomeini, Bushehr, Karachi, Mundra, Nhava Sheva, Shanghai, Ningbo, Chiwan, Laem Chabang, Singapore.
Europa (Atlàntic)		
NORASIA SHIPPING LINE	CSAV AGENCIA MARITIMA	Jebel Ali, Karachi, Mundra, Nhava Sheva, Port Said, Barcelona, Rotterdam, Hamburgo, Felixstowe

Armador	Consignatari	Ports
MAERSK LINE A.P. MOLLER	MARITIMA DEL MEDITERRANEO, SA	Barcelona, Fos, Algeciras, Tanger Med, Valencia, Salerno, Genova, Napoli, Goia Tauro, Suez, Salalah, Jebel Ali, Colombo, Tanjung Pelapas, Hong Kong, Kaosiung, Xiamen, Ningbo, Shanghai, Yantian, Yokohama, Nagoya, Shimizu
NISSAN MOTOR CAR CARRIER CO. LT	MARITIMA DEL MEDITERRANEO, SA	Barcelona, Jokohama, Kobe, Kanda, Kawasaki, Setubal, Dublin, Newcastle, Amsterdam, Bremerhaven, Le Havre, Jeddah, Muscat, Dubai, Kuwait, Bahrein, Abu Dhabi, Singapore, Keelung
HOEGH UGLAND AUTOLINERS S/A	MARITIMA DEL MEDITERRANEO, SA	Barcelona, Jokohama, Kobe, Kanda, Kawasaki, Setubal, Dublin, Newcastle, Amsterdam, Bremerhaven, Le Havre, Jeddah, Muscat, Dubai, Kuwait, Bahrein, Abu Dhabi, Singapore, Keelung
K LINE	BERGE MARITIMA, S.L.	Ashdod, Pireo, Livorno, Civitavecchia, Barcelona, Zeebrugge, Southampton, Santander, Vigo, Veracruz, Galveston, Jacksonville, Baltimore, Newark, Barcelona
WALLENIUS WILHEMSEN	AG. MARITIMA ESPAÑOLA EVGE	Barcelona, Djen-Djen, Setubal, Bremerhaven, Antwerpen, Rotterdam, Zeebrugge, Southampton, Malmö, Gothenburg
AMERICAN ROLL ON ROLL OFF	AG. MARITIMA ESPAÑOLA EVGE	Barcelona, Alexandria, Haifa, Izmir, Barcelona, Bremerhaven, Zeebrugge, Southampton, Baltimore, Charleston, Galveston
WEC LINES B.V	WEC LINES ESPAÑA, S.L.U.	Barcelona, Cádiz, Lisboa, Leixoes, Felixstowne, Rotterdam
FLOTA SUARDIAZ	VAPORES SUARDIAZ BARCELONA	Barcelona, Tarragona, Sheerness, Tyne, Vlissingen, Zeebrugge, Vigo, Málaga, Barcelona
TURKON CONTAINER	MARITIMA DAVILA BARCELONA, S.A.	Barcelona, Marsella, Genova, Evyap, Istanbul, Gemlik, Istanbul, Izmir, Felixstowe, Hamburgo, Antwerpen, Valencia, Barcelona
X-PRESS CONTAINER LINE (UK) LTD	A. PEREZ Y CIA	Barcelona, Ibiza, Tarragona, Almeria, Sevilla, Fos sur Mer, Palermo, Salerno, Napoli, Genova, Valencia, Tanger Med, Casablanca, Vigo, Leixoes, Lisboa, Algeciras, Tarragona, Barcelona
THYSSEN KRUPP STAHL	A.M. SEA SPAIN, S.A.	Barcelona, Duisborg, Rotterdam, Sagunto
Mar Roja		
MAERSK LINE A.P. MOLLER	MARITIMA DEL MEDITERRANEO, SA	Barcelona, Fos, Algeciras, Tanger Med, Valencia, Salerno, Genova, Napoli, Goia Tauro, Suez, Salalah, Jebel Ali, Colombo, Tanjung Pelapas, Hong Kong, Kaosiung, Xiamen, Ningbo, Shanghai, Yantian, Yokohama, Nagoya, Shimizu
NISSAN MOTOR CAR CARRIER CO. LT	MARITIMA DEL MEDITERRANEO, SA	Barcelona, Jokohama, Kobe, Kanda, Kawasaki, Setubal, Dublin, Newcastle, Amsterdam, Bremerhaven, Le Havre, Jeddah, Muscat, Dubai, Kuwait, Bahrein, Abu Dhabi, Singapore, Keelung
HOEGH UGLAND AUTOLINERS S/A	MARITIMA DEL MEDITERRANEO, SA	Barcelona, Jokohama, Kobe, Kanda, Kawasaki, Setubal, Dublin, Newcastle, Amsterdam, Bremerhaven, Le Havre, Jeddah, Muscat, Dubai, Kuwait, Bahrein, Abu Dhabi, Singapore, Keelung
EVERGREEN LINE	EVERGREEN SHIPPING SPAIN, S.L.	Barcelona, Valencia, Taranto, Suez, Jeddah, Colombo, Tanjung Pelepas, Qingdao, Yantian, Hong Kong, Kaohsiung, Ningbo, Shanghai, Hong Kong, Yantian, Tanjung Pelepas, Colombo, Suez, Ashdod, Alexandria, Taranto, Genova, Barcelona
EUKOR CAR CARRIERS INC.	BERGE MARITIMA, S.L.	Barcelona, Aqaba, Jeddah, Jebel Ali, Abu Dhabi, Dubai, Bahraim, Doha, Damman, Kuwait, Bombay, Keelung, Xingang, Masan, Pyeongtaek

Armador	Consignatari	Ports
NIPPON YUSEN KAISHA	CIAL COMBALIA SAGRERA	Barcelona, Savona, Port Kelang, Singapur, Bombay, Hong Kong, Toyohashi, Hitachi, Xingang, Shanghai, Aqaba, Jeddah, Port Qabas, Dubai, Abu Dhabi, Kuwait, Doha, Bahrain, Bandar Abbas, Umm Qasr
ISLAMIC REPUBLIC OF IRAN (IRISL)	A.M. SEA SPAIN, S.A.	Malta, Misurata, Tripoli, Benghazi, Jeddah, Dubai, Bandar Abbas, Aqaba, Port Sudan, Sharjah, Abu Dhabi, Muscat, Bahrain, Kuwait, Doha, Damman, Umm Qasr, Khorramshahr, Bandar Khomeini, Bushehr, Karachi, Mundra, Nhava Sheva, Shanghai, Ningbo, Chiwan, Laem Chabang, Singapore.
Golf Pèrsic-Mar Àrabià		
NORASIA SHIPPING LINE	CSAV AGENCIA MARITIMA	Jebel Ali, Karachi, Mundra, Nhava Sheva, Port Said, Barcelona, Rotterdam, Hamburgo, Felixstowe
MAERSK LINE A.P. MOLLER	MARITIMA DEL MEDITERRANEO, SA	Barcelona, Fos, Algeciras, Tanger Med, Valencia, Salerno, Genova, Napoli, Goia Tauro, Suez, Salalah, Jebel Ali, Colombo, Tanjung Pelapas, Hong Kong, Kaosung, Xiamen, Ningbo, Shanghai, Yantian, Yokohama, Nagoya, Shimizu
NISSAN MOTOR CAR CARRIER CO. LT	MARITIMA DEL MEDITERRANEO, SA	Barcelona, Jokohama, Kobe, Kanda, Kawasaki, Setubal, Dublin, Newcastle, Amsterdam, Bremerhaven, Le Havre, Jeddah, Muscat, Dubai, Kuwait, Bahrein, Abu Dhabi, Singapore, Keelung
HOEGH UGLAND AUTOLINERS S/A	MARITIMA DEL MEDITERRANEO, SA	Barcelona, Jokohama, Kobe, Kanda, Kawasaki, Setubal, Dublin, Newcastle, Amsterdam, Bremerhaven, Le Havre, Jeddah, Muscat, Dubai, Kuwait, Bahrein, Abu Dhabi, Singapore, Keelung
EVERGREEN LINE	EVERGREEN SHIPPING SPAIN, S.L.	Barcelona, Valencia, Taranto, Suez, Jeddah, Colombo, Tanjung Pelepas, Qingdao, Yantian, Hong Kong, Kaosung, Ningbo, Shanghai, Hong Kong, Yantian, Tanjung Pelepas, Colombo, Suez, Ashdod, Alexandria, Taranto, Genova, Barcelona
NIPPON YUSEN KAISHA	CIAL COMBALIA SAGRERA	Barcelona, Savona, Port Kelang, Singapur, Bombay, Hong Kong, Toyohashi, Hitachi, Xingang, Shanghai, Aqaba, Jeddah, Port Qabas, Dubai, Abu Dhabi, Kuwait, Doha, Bahrain, Bandar Abbas, Umm Qasr
MEDITERRANEAN SHIPP. CO	MEDITERRANEAN SHIPP. CO.	Barcelona, Valencia, Castellon, Bejaia, Napoles, Felistowe, Oran, Tunis, Misurata, Tripoli, Pireus, Thessaloniki, Pireo, Beirut, Mersin, Istanbul, Izmir, Gemlik, Thessaloniki, Jeddah, Jebel Ali, Dubai, Karachi, Nhava Shava Sheva, Mundra, Muscat, Singapur, Chiwan, Hong Kong, Dalian, Xingang (Tanggu), Shanghai, Busan, Ningbo, Suez, Goia Tauro, Napoles, La Spezia, Fos, Santos, Cristobal, Manzanillo, Itajai, Montevideo, Vitoria, Rio Grande, Rio Janeiro, Salvador Bahia, Port Everglades (Fl.), Freeport (Grand Bahama), Veracruz, Altamira, Houston, Savannah, Boston, New York, Baltimore, Norfolk, Las Palmas, Dakar, Capetown, Port Elisabeth, Durban
SHIPPING INDIA CORP. LTD	A.M. CONDEMINAS	Barcelona, Genova, La Spezia, Port Said, Salalah, Colombo, Nhava Sheva, Mundra, Salalah, Port Said, Istanbul, Barcelona
ISLAMIC REPUBLIC OF IRAN (IRISL)	A.M. SEA SPAIN, S.A.	Malta, Misurata, Tripoli, Benghazi, Jeddah, Dubai, Bandar Abbas, Aqaba, Port Sudan, Sharjah, Abu Dhabi, Muscat, Bahrain, Kuwait, Doha, Damman, Umm Qasr, Khorramshahr, Bandar Khomeini, Bushehr, Karachi, Mundra, Nhava Sheva, Shanghai, Ningbo, Chiwan, Laem Chabang, Singapore.
Amèrica Central i Carib		
HAPAG-LLOYD, AG.	HAPAG-LLOYD SPAIN, S.L.	Barcelona, Valencia, Cartagena, Manzanillo, Los Angeles, Oakland, Vancouver, Portland, Manzanillo, Puerto Quetzal, Caucedo, Valencia, Cagliari, Livorno, Genova, Fos, Barcelona

Armador	Consignatari	Ports
K LINE	BERGE MARITIMA, S.L.	Ashdod, Pireo, Livorno, Civitavecchia, Barcelona, Zeebrugge, Southampton, Santander, Vigo, Veracruz, Galveston, Jacksonville, Baltimore, Newark, Barcelona
MEDITERRANEAN SHIPP. CO	MEDITERRANEAN SHIPP. CO.	Barcelona, Valencia, Castellon, Bejaia, Napoles, Felistowe, Oran, Tunis, Misurata, Trípoli, Pireus, Thessaloniki, Pireo, Beirut, Mersin, Istanbul, Izmir, Gemlik, Thessaloniki, Jeddah, Jebel Ali, Dubai, Karachi, Nhava Shava Sheva, Mundra, Muscat, Singapur, Chiwan, Hong Kong, Dalian, Xingang (Tanggu), Shanghai, Busan, Ningbo, Suez, Goia Tauro, Napoles, La Spezia, Fos, Santos, Cristobal, Manzanillo, Itajai, Montevideo, Vitoria, Rio Grande, Rio Janeiro, Salvador Bahia, Port Everglades (Fl.), Freeport (Grand Bahama), Veracruz, Altamira, Houston, Savannah, Boston, New York, Baltimore, Norfolk, Las Palmas, Dakar, Capetown, Port Elisabeth, Durban
MARFRET MARSEILLE	AG. MARITIMA ESPAÑOLA EVGE	Barcelona, Fos sur Mer, Livorno, Genova, Tanger Med, Fort de France, Ponte à Pitre, Rio Haina, La Guaira-Caracas, Manzanillo, Cartagena, Puerto Cabello, Fort de France, Algeciras, Barcelona
CMA - CGM	CMA CGM IBERICA, S.A.	Barcelona, Fos sur Mer, Livorno, Genova, Tanger Med, Fort de France, Ponte à Pitre, Rio Haina, La Guaira-Caracas, Manzanillo, Cartagena, Puerto Cabello, Fort de France, Algeciras, Barcelona
MELFI MARINE CORP. S.A.	A. PEREZ Y CIA	Barcelona, Valencia, Halifax, Habana, Napoles, Livorno, Genova, Barcelona
Canadá (Atlàntic) i G.Llacs		
HAPAG-LLOYD, AG.	HAPAG-LLOYD SPAIN, S.L.	Barcelona, Valencia, Cartagena, Manzanillo, Los Angeles, Oakland, Vancouver, Portland, Manzanillo, Puerto Quetzal, Caucedo, Valencia, Cagliari, Livorno, Genova, Fos, Barcelona
MELFI MARINE CORP. S.A.	A. PEREZ Y CIA	Barcelona, Valencia, Halifax, Habana, Napoles, Livorno, Genova, Barcelona
Àfrica Sud-Est i O.Índic		
MEDITERRANEAN SHIPP. CO	MEDITERRANEAN SHIPP. CO.	Barcelona, Valencia, Castellon, Bejaia, Napoles, Felistowe, Oran, Tunis, Misurata, Trípoli, Pireus, Thessaloniki, Pireo, Beirut, Mersin, Istanbul, Izmir, Gemlik, Thessaloniki, Jeddah, Jebel Ali, Dubai, Karachi, Nhava Shava Sheva, Mundra, Muscat, Singapur, Chiwan, Hong Kong, Dalian, Xingang (Tanggu), Shanghai, Busan, Ningbo, Suez, Goia Tauro, Napoles, La Spezia, Fos, Santos, Cristobal, Manzanillo, Itajai, Montevideo, Vitoria, Rio Grande, Rio Janeiro, Salvador Bahia, Port Everglades (Fl.), Freeport (Grand Bahama), Veracruz, Altamira, Houston, Savannah, Boston, New York, Baltimore, Norfolk, Las Palmas, Dakar, Capetown, Port Elisabeth, Durban
Pakistan/India/Sri Lanka/Bangladesh		
NORASIA SHIPPING LINE	CSAV AGENCIA MARITIMA	Jebel Ali, Karachi, Mundra, Nhava Sheva, Port Said, Barcelona, Rotterdam, Hamburgo, Felixstowe
UNITED ARAB SHIPPING COMPANY	ROCA NEPTUNE, S.A.	Barcelona, Valencia, New York City, Norfolk, Savannah, Valencia, Genova, Port Said, Jeddah, Khorfakkan, Jebel Ali, Muhammad Bin Qasim, Karachi, Nava Sheva, Jeddah, Port Said, Cagliari, La Spezia, Genova, Fos Sur Mer, Barcelona
HANJIN SHIPPING CO LTD	HANJIN SPAIN, S.A.	Barcelona, Valencia, New York City, Norfolk, Savannah, Valencia, Genova, Port Said, Jeddah, Khorfakkan, Jebel Ali, Muhammad Bin Qasim, Karachi, Nava Sheva, Jeddah, Port Said, Cagliari, La Spezia, Genova, Fos Sur Mer, Barcelona

Armador	Consignatari	Ports
EVERGREEN LINE	EVERGREEN SHIPPING SPAIN, S.L.	Barcelona, Valencia, Taranto, Suez, Jeddah, Colombo, Tanjung Pelepas, Qingdao, Yantian, Hong Kong, Kaohsiung, Ningbo, Shanghai, Hong Kong, Yantian, Tanjung Pelepas, Colombo, Suez, Ashdod, Alexandria, Taranto, Genova, Barcelona
EUKOR CAR CARRIERS INC.	BERGE MARITIMA, S.L.	Barcelona, Aqaba, Jeddah, Jebel Ali, Abu Dhabi, Dubai, Bahraim, Doha, Damman, Kuwait, Bombay, Keelung, Xinnano, Masan, Pveonotaek
NIPPON YUSEN KAISHA	CIAL COMBALIA SAGRERA	Barcelona, Savona, Port Kelang, Singapur, Bombay, Hong Kong, Toyohashi, Hitachi, Xingang, Shanghai, Aqaba, Jeddah, Port Qabas, Dubai, Abu Dhabi, Kuwait, Doha, Bahrain, Bandar Abbas, Umm Qasr
MEDITERRANEAN SHIPP. CO	MEDITERRANEAN SHIPP. CO.	Barcelona, Valencia, Castellon, Bejaia, Napoles, Felistowe, Oran, Tunis, Misurata, Tripoli, Pireus, Thessaloniki, Pireo, Beirut, Mersin, Istanbul, Izmir, Gemlik, Thessaloniki, Jeddah, Jebel Ali, Dubai, Karachi, Nhava Shava Sheva, Mundra, Muscat, Singapur, Chiwan, Hong Kong, Dalian, Xingang (Tanggu), Shanghai, Busan, Ningbo, Suez, Goia Tauro, Napoles, La Spezia, Fos, Santos, Cristobal, Manzanillo, Itajai, Montevideo, Vitoria, Rio Grande, Rio Janeiro, Salvador Bahia, Port Everglades (Fl.), Freeport (Grand Bahama), Veracruz, Altamira, Houston, Savannah, Boston, New York, Baltimore, Norfolk, Las Palmas, Dakar, Capetown, Port Elisabeth, Durban
SHIPPING INDIA CORP. LTD	A.M. CONDEMINAS	Barcelona, Genova, La Spezia, Port Said, Salalah, Colombo, Nhava Sheva, Mundra, Salalah, Port Said, Istanbul, Barcelona
ISLAMIC REPUBLIC OF IRAN (IRISL)	A.M. SEA SPAIN, S.A.	Malta, Misurata, Tripoli, Benghazi, Jeddah, Dubai, Bandar Abbas, Aqaba, Port Sudan, Sharjah, Abu Dhabi, Muscat, Bahrain, Kuwait, Doha, Damman, Umm Qasr, Khorramshahr, Bandar Khomeini, Bushehr, Karachi, Mundra, Nhava Sheva, Shanghai, Ningbo, Chiwan, Laem Chabang, Singapore.

7.2. Àrees geogràfiques

Armador	Consignatari	Àrees geogràfiques																			PORTS	
		1	2	3	4	5	6	7	8	9	10	11	12	13	14	15	16	17	18	19		20
COSCO CONTAINER LINE (COSCON)	COSCO IBERIA SHIP. AGENCY	*					*				*											Barcelona, Valencia, Pireo, Suez, Singapur, Hong Kong, Shanghai, Ningbo, Hong Kong, Shekou, Singapur, Suez, Pireo, Napoles, Genova, Barcelona
FLOTA SUARDIAZ	VAPORES SUARDIAZ BARCELONA	*																				Barcelona, Las Palmas, Tenerife, Lanzarote, Sagunto, Valencia, Tarragona
HAPAG-LLOYD, AG.	HAPAG-LLOYD SPAIN, S.L.	*	*							*												Barcelona, Valencia, Savannah, Port Everglades, Veracruz, Altamira, Houston, New Orleans, Savannah, Cagliari, Livorno, Genova, Fos, Barcelona
MALAYSIAN INTER.SHIP.CORP.	DEEP SEA SHIPPING S.L.	*	*				*			*												Barcelona, Valencia, Fos, Damietta, Jeddah, Singapur, Hong Kong, Busan, Sanghai, Ningbo, Chiwan, Shekou, Port Kelang
ORIENT OVERSEAS CONT. LINE	TRANSITAINER, S.A.	*	*				*			*												Barcelona, Valencia, Fos, Damietta, Jeddah, Singapur, Hong Kong, Busan, Sanghai, Ningbo, Chiwan, Shekou, Port Kelang
HAPAG-LLOYD, AG.	HAPAG-LLOYD SPAIN, S.L.	*	*				*			*												Barcelona, Valencia, Fos, Damietta, Jeddah, Singapur, Hong Kong, Busan, Sanghai, Ningbo, Chiwan, Shekou, Port Kelang
NIPPON YUSEN KAISHA	COMBALIA SAGRERA	*	*				*			*												Barcelona, Valencia, Fos, Damietta, Jeddah, Singapur, Hong Kong, Busan, Sanghai, Ningbo, Chiwan, Shekou, Port Kelang
ORIENT OVERSEAS CONT. LINE	ORIENT OVERSEAS CONTAINER LINE(SPAIN)	*	*				*			*												Barcelona, Valencia, Fos, Damietta, Jeddah, Singapur, Hong Kong, Busan, Sanghai, Ningbo, Chiwan, Shekou, Port Kelang
MITSUI OSK LINE	TRANSCOMA	*	*				*			*												Barcelona, Valencia, Fos, Damietta, Jeddah, Singapur, Hong Kong, Busan, Sanghai, Ningbo, Chiwan, Shekou, Port Kelang
HYUNDAI MARINE MERCHANT	MARITIMA DAVILA BARCELONA, S.A.	*	*				*			*												Barcelona, Valencia, Fos, Damietta, Jeddah, Singapur, Hong Kong, Busan, Sanghai, Ningbo, Chiwan, Shekou, Port Kelang
CNAM GROUP SPA	TRANSCOMA						*															Barcelona, Argel, Oran, Skikda, Annaba, Bejaia, Marsella, Valencia, Alicante, Castellón, Barcelona
GRANDI NAVI VELOCÍ, S.P.A.	CIA. TRASMEDITERRANEA						*															Barcelona, Tànger, Barcelona

Armador	Consignatari	Àrees geogràfiques																		PORTS		
		1	2	3	4	5	6	7	8	9	10	11	12	13	14	15	16	17	18		19	20
CMA - CGM	CMA CGM IBERICA, S.A.	*	*			*					*											Barcelona, Fos, Genova, Napoles, Marsaxlokk, Damietta, Khor Al Fakkan, Port Kelang, Chiwan, Yokohama, Kobe, Hong Kong, Pusan, Gwangyang, Shanghai, Ningbo, Xiamen, Hong Kong, Chiwan, Port Kelang, Beirut, Marsaxlokk, Valencia, Barcelona
NORASIA SHIPPING LINE	CSAV AGENCIA MARITIMA						*					*		*								Jebel Ali, Karachi, Mundra, Nhava Sheva, Port Said, Barcelona, Rotterdam, Hamburgo, Felixstowe
MAERSK LINE A.P. MOLLER	MARITIMA DEL MEDITERRANEO, SA	*	*			*	*		*	*	*	*	*	*	*	*	*	*	*	*	*	Barcelona, Fos, Algeciras, Tanger Med, Valencia, Salerno, Genova, Napoli, Goa Tauro, Suez, Salalah, Jebel Ali, Colombo, Tanjung Pelapas, Hong Kong, Kaosung, Xiamen, Ningbo, Shanghai, Yantian, Yokohama, Nagoya, Shimizu
HAPAG-LLOYD, AG.	HAPAG-LLOYD SPAIN, S.L.	*		*						*						*	*					Barcelona, Valencia, Cartagena, Manzanillo, Los Angeles, Oakland, Vancouver, Portland, Manzanillo, Puerto Quetzal, Caucebo, Valencia, Cagliari, Livorno, Genova, Fos, Barcelona
NEPTUNE SHIPPING AGENCIES	NEPTUNE BARCELONA	*	*			*																Barcelona, Koper, El Pireo, Derince, Buyukcukur, Ilychevsk, Livorno, Marsella, Valencia, Argel, Casablanca, Alexandria, Civitavecchia, Savona, Djen-Djen, Mostaganem, Marsella, Barcelona
FAST LINE c/o DEMLINE MANAG.	UNIVERSAL MARITIMA	*																				Barcelona, Castellon, Marsella, Limassol, Alexandria, Port Said, Beirut, Lattakia
UNITED ARAB SHIPPING COMPANY	ROCA NEPTUNE, S.A.	*	*	*																		Barcelona, Valencia, New York City, Norfolk, Savannah, Valencia, Genova, Port Said, Jeddah, Khorfakkan, Jebel Ali, Muhammad Bin Qasim, Karachi, Nava Sheva, Jeddah, Port Said, Cagliari, La Spezia, Genova, Fos Sur Mer, Barcelona
HANJIN SHIPPING CO LTD	HANJIN SPAIN, S.A.	*	*	*																		Barcelona, Valencia, New York City, Norfolk, Savannah, Valencia, Genova, Port Said, Jeddah, Khorfakkan, Jebel Ali, Muhammad Bin Qasim, Karachi, Nava Sheva, Jeddah, Port Said, Cagliari, La Spezia, Genova, Fos Sur Mer, Barcelona
NISSAN MOTOR CAR CARRIER CO. LT	MARITIMA DEL MEDITERRANEO, SA						*				*	*	*	*	*	*	*	*	*	*	*	Barcelona, Jokohama, Kobe, Kanda, Kawasaki, Setubal, Dublin, Newcastle, Amsterdam, Bremerhaven, Le Havre, Jeddah, Muscat, Dubai, Kuwait, Bahrein, Abu Dhabi, Singapore, Keelung
HOEGH UGLAND AUTOLINERS S/A	MARITIMA DEL MEDITERRANEO, SA						*				*	*	*	*	*	*	*	*	*	*	*	Barcelona, Jokohama, Kobe, Kanda, Kawasaki, Setubal, Dublin, Newcastle, Amsterdam, Bremerhaven, Le Havre, Jeddah, Muscat, Dubai, Kuwait, Bahrein, Abu Dhabi, Singapore, Keelung
BORCHARD LINES LTD.	MARITIMA DEL MEDITERRANEO, SA	*	*																			Barcelona, Marsella, Genova, Salerno, Ashdod, Haifa, Alexandria, Limassol, Pireo, Estambul, Izmir, Ambarli, Barcelona
WEC LINES B.V	WEC LINES ESPAÑA, S.L.U.						*															Barcelona, Valencia, Casablanca
EVERGREEN LINE	EVERGREEN SHIPPING SPAIN, S.L.						*				*	*	*	*	*	*	*	*	*	*	*	Barcelona, Valencia, Taranto, Suez, Jeddah, Colombo, Tanjung Pelepas, Qingdao, Yantian, Hong Kong, Kaohsiung, Ningbo, Shanghai, Hong Kong, Yantian, Tanjung Pelepas, Colombo, Suez, Ashdod, Alexandria, Taranto, Genova, Barcelona
AFRICA CONTAINER LINES	A.M. SEA SPAIN, S.A.						*															Barcelona, Sagunto, Casablanca, Oran, Barcelona
CIE.TUNISIEN.NAV.(COTUNAV)	ROMEU & CIA						*															Tunez, Barcelona, Tunez
MARFRET SHIPPING LINES	AG. MARITIMA ESPAÑOLA EVGE	*		*																		Barcelona, Marsella, Argel, Skkida, Dejem-Djem, Mostagarem, Oran, Annaba, Bejaia, Alkhums, Tripoli, Benghazi
CIA. TRASMEDITERRANEA	CIA. TRASMEDITERRANEA						*															Barcelona, Tanger-Med, Barcelona
EUROPA FERRY S.S.A.U.	CIA. TRASMEDITERRANEA						*															Barcelona, Tanger-Med, Barcelona
WHITE LINE SHIPPING	LINEAS REGULARES S.L.						*															Barcelona, Alger, Skkida, Barcelona
COMANAV	SAMUEL M. BULL, S.A.	*		*																		Barcelona, Valencia, Tanger, Casablanca, Agadir, Port Vendres, Marsella, Barcelona
NAVALE DELMAS	MACANDREWS S.A.	*								*												Barcelona, Marsella, Marsaxlokk, Napoles, Livorno, Genova, Valencia, Tanger Med, Dakar, Conakry, San Pedro, Lome, Tema, Takoradi, Abidjan, Barcelona
HAMBURG SUD	TRANSITAINER, S.A.	*		*		*																Barcelona, Rio de Janeiro, Santos, Buenos Aires, Montevideo, Rio Grande, Itajai, Paranagua, Pecem, Tanger Med, Valencia, Tarragona, Livorno, Genova, Vado Ligure, Barcelona
CIA LIBRA DE NAVEGAÇÃO	CSAV AGENCIA MARITIMA	*		*		*																Barcelona, Rio de Janeiro, Santos, Buenos Aires, Montevideo, Rio Grande, Itajai, Paranagua, Pecem, Tanger Med, Valencia, Tarragona, Livorno, Genova, Vado Ligure, Barcelona
CMA - CGM	CMA CGM IBERICA, S.A.	*		*		*																Barcelona, Rio de Janeiro, Santos, Buenos Aires, Montevideo, Rio Grande, Itajai, Paranagua, Pecem, Tanger Med, Valencia, Tarragona, Livorno, Genova, Vado Ligure, Barcelona
ZIM INTEGRATED SHIPPING SERV	A. PEREZ Y CIA	*		*		*																Barcelona, Rio de Janeiro, Santos, Buenos Aires, Montevideo, Rio Grande, Itajai, Paranagua, Pecem, Tanger Med, Valencia, Tarragona, Livorno, Genova, Vado Ligure, Barcelona
NIVER LINES	AG. MARITIMA ESPAÑOLA EVGE	*		*		*																Barcelona, Rio de Janeiro, Santos, Buenos Aires, Montevideo, Rio Grande, Itajai, Paranagua, Pecem, Tanger Med, Valencia, Tarragona, Livorno, Genova, Vado Ligure, Barcelona

Armador	Consignatari	Àrees geogràfiques																			PORTS
		1	2	3	4	5	6	7	8	9	10	11	12	13	14	15	16	17	18	19	
IGNAZIO MESSINA AND CO., SPA	WECO AGENCIA MARÍTIMA	*									*										Barcelona, Castellon, Dakar, Conakry, Abidjan, Douala, Cotonou, Tema, Lome, Takoradi, Lagos, San Pedro, Dakar, Castellon, Genova, Marsella, Barcelona
MEDEX CONT. SERVICE LTD.	INTRAMEDITERRANEO	*	*		*																Barcelona, Radis/Tunez, Pozallo, Marsaxlokk, Valencia, Barcelona
K LINE	BERGE MARITIMA, S.L.	*	*	*							*	*	*								Ashdod, Pireo, Livorno, Civitavecchia, Barcelona, Zeebrugge, Southampton, Santander, Vigo, Veracruz, Galveston, Jacksonville, Baltimore, Newark, Barcelona
WALLENIUS WILHEMSEN	AG. MARITIMA ESPAÑOLA EVGE						*						*								Barcelona, Djen-Djen, Setubal, Bremerhaven, Antwerpen, Rotterdam, Zeebrugge, Southampton, Malmo, Gothenburg
EUKOR CAR CARRIERS INC.	BERGE MARITIMA, S.L.		*				*				*	*									Barcelona, Aqaba, Jeddah, Jebel Ali, Abu Dhabi, Dubai, Bahrain, Doha, Damman, Kuwait, Bombay, Keelung, Xingang, Masan, Fyeongtaek
AMERICAN ROLL ON ROLL OFF	AG. MARITIMA ESPAÑOLA EVGE		*	*								*									Barcelona, Alexandria, Haifa, Izmir, Barcelona, Bremerhaven, Zeebrugge, Southampton, Baltimore, Charleston, Galveston
WEC LINES B.V	WEC LINES ESPAÑA, S.L.U.											*									Barcelona, Cádiz, Lisboa, Leixoes, Felixstowne, Rotterdam
MITSUBI OSK LINE	TRANSCOMA	*	*																		Barcelona, Livorno, Derince
FLOTA SUARDIAZ	VAPORES SUARDIAZ BARCELONA											*									Barcelona, Tarragona, Sheerness, Tyne, Vlissingen, Zeebrugge, Vigo, Málaga, Barcelona
NIPPON YUSEN KAISHA	CIAL COMBIALIA SAGRERA	*	*			*					*	*	*	*	*						Barcelona, Savona, Port Kelang, Singapur, Bombay, Hong Kong, Toyohashi, Hitachi, Xingang, Shanghai, Aqaba, Jeddah, Port Qabas, Dubai, Abu Dhabi, Kuwait, Doha, Bahrain, Bandar Abbas, Umm Qasr
BOLUDA LINES	BOLUDA LINES S.A.	*																			Barcelona, Las Palmas, Arrecife, Fuerteventura, Santa Cruz de la Palma, Barcelona
MEDITERRANEAN SHIPP. CO	MEDITERRANEAN SHIPP. CO.	*	*	*	*	*	*	*	*	*	*	*	*	*	*	*	*	*	*	*	Barcelona, Valencia, Castellon, Bejaia, Napoles, Felistowe, Oran, Tunis, Misurata, Trípoli, Pireus, Thessaloniki, Pireo, Beirut, Mersin, Istanbul, Izmir, Gemlik, Thessaloniki, Jeddah, Jebel Ali, Dubai, Karachi, Nhava Shava Sheva, Mundra, Muscat, Singapur, Chiwan, Hong Kong, Dalian, Xingang (Tanggu), Shanghai, Busan, Ningbo, Suez, Goa, Tauro, Napoles, La Spezia, Fos, Santos, Cristobal, Manzanillo, Itajai, Montevideo, Vitoria, Rio Grande, Rio Janeiro, Salvador Bahia, Port Everglades (Fl.), Freeport (Grand Bahama), Veracruz, Altamira, Houston, Savannah, Boston, New York, Baltimore, Norfolk, Las Palmas, Dakar, Capetown, Port Elisabeth, Durban
SHIPPING INDIA CORP. LTD	A.M. CONDEMINAS	*	*												*						Barcelona, Genova, La Spezia, Port Said, Salalah, Colombo, Nhava Sheva, Mundra, Salalah, Port Said, Istanbul, Barcelona
CCNI CIA. CHILENA DE NAV. INTERN	AGUNSA EUROPA, S.A.	*					*	*													Barcelona, Valencia, Cartagena, Guayaquil, Callao, Iquique, Mejillones, San Antonio, Antofagasta, Ilo, Valencia, Salerno, Livorno, Vado Ligure, Barcelona
CSAV SHIPPING	CSAV AGENCIA MARITIMA	*					*	*													Barcelona, Valencia, Cartagena, Guayaquil, Callao, Iquique, Mejillones, San Antonio, Antofagasta, Ilo, Valencia, Salerno, Livorno, Vado Ligure, Barcelona
TURKON CONTAINER	MARITIMA DAVILA BARCELONA, S.A.	*	*									*									Barcelona, Marsella, Genova, Evyap, Istanbul, Gemlik, Istanbul, Izmir, Felixstowe, Hamburgo, Antwerpen, Valencia, Barcelona
GRIMALDI GROUP NAPOLI	GRIMALDI LOGISTICA ESPAÑA	*	*																		Barcelona, Valencia, Alkhums, Pireo, Derince, Gemlik, Fos sur Mer, Barcelona
NISA (NAVIMPORT-INTERNA)	MARITIMA ALISEA, S.L.	*																			Barcelona, Sagunto, Las Palmas, Santa Cruz de Tenerife, Santa Cruz de la Palma, Alicante, Sagunto, Barcelona
X-PRESS CONTAINER LINE (UK) LTD	A. PEREZ Y CIA	*	*			*						*									Barcelona, Ibiza, Tarragona, Almeria, Sevilla, Fos sur Mer, Palermo, Salerno, Napoli, Genova, Valencia, Tanger Med, Casablanca, Vigo, Leixoes, Lisboa, Algeciras, Tarragona, Barcelona
MARFRET MARSEILLE	AG. MARITIMA ESPAÑOLA EVGE	*			*	*									*						Barcelona, Fos sur Mer, Livorno, Genova, Tanger Med, Fort de France, Ponte à Pitre, Rio Haina, La Guaira-Caracas, Manzanillo, Cartagena, Puerto Cabello, Fort de France, Algeciras, Barcelona
CMA - CGM	CMA CGM IBERICA, S.A.	*			*	*									*						Barcelona, Fos sur Mer, Livorno, Genova, Tanger Med, Fort de France, Ponte à Pitre, Rio Haina, La Guaira-Caracas, Manzanillo, Cartagena, Puerto Cabello, Fort de France, Algeciras, Barcelona
ILVA S.P.A.	AMP SHIPPING SYSTEMS, S.L.	*	*																		Thessaloniki, Taranto, Genova, Savona, Porto Nogaro, Barcelona
ILVA S.P.A.	INTRAMEDITERRANEO	*	*																		Thessaloniki, Taranto, Genova, Savona, Porto Nogaro, Barcelona
CMA - CGM	CMA CGM IBERICA, S.A.	*			*																Barcelona, Marsella, Argel, Oran, Mostaganem, Bejaia, Skikda, Annaba, Rades/Tunis
AGREXCO AGRICULTURAL EXPORT	ROMEU & CIA	*	*																		Barcelona, Valencia, Haifa, Ashood, Vado Ligure, Marsella, Barcelona
MELFI MARINE CORP. S.A.	A. PEREZ Y CIA	*													*	*					Barcelona, Valencia, Halifax, Habana, Napoles, Livorno, Genova, Barcelona
HANJIN SHIPPING CO LTD	HANJIN SPAIN, S.A.	*			*	*					*										Barcelona, Valencia, Algeciras, Marsaxlokk, Port Said, Singapur, Hong Kong, Xingang, Busan, Shanghai, Ningbo, Yantian, Singapur, Port Said, Marsaxlokk, La Spezia, Barcelona

Armador	Consignatari	Àrees geogràfiques																		PORTS		
		1	2	3	4	5	6	7	8	9	10	11	12	13	14	15	16	17	18		19	20
INTERN. MARIT. TRANSP	VAPORES SUARDIAZ BARCELONA					*																Barcelona, Rades/Tunis, Algeciras, Casablanca, Tangier, Barcelona
DAMIGHREB	A.M. CONDEMINAS		*				*															Barcelona, Genova, Rades/Tunis, Casablanca, Barcelona
ISLAMIC REPUBLIC OF IRAN (IRISL)	A.M. SEA SPAIN, S.A.			*			*	*			*		*	*								Malta, Misurata, Tripoli, Benghazi, Jeddah, Dubai, Bandar Abbas, Aqaba, Port Sudan, Sharjah, Abu Dhabi, Muscat, Bahrain, Kuwait, Doha, Dammam, Umm Qasr, Khorramshahr, Bandar Khomeini, Bushehr, Karachi, Mundra, Nhava Sheva, Shanghai, Ningbo, Chiwan, Laem Chabang, Singapore.
ARKAS CONTAINER TRANSPORT	CONSIGMAR		*				*															Barcelona, Valencia, Alger, Oran, Livorno, Vado Ligure, Barcelona
ARKAS CONTAINER TRANSPORT	CONSIGMAR						*															Barcelona, Valencia, Casablanca, Oran, Barcelona
INTERN. MARIT. TRANSP	VAPORES SUARDIAZ BARCELONA							*														Barcelona, Valencia, Casablanca, Oran, Barcelona
ARKAS CONTAINER TRANSPORT	CONSIGMAR		*				*															Barcelona, Cagliari, Izmir, Mersin, Thessaloniki, Pireo, Alexandria, Valencia, Castellón, Barcelona
CIA. TRASMEDITERRANEA	CIA. TRASMEDITERRANEA					*																Barcelona, Maó
CIA. TRASMEDITERRANEA	CIA. TRASMEDITERRANEA					*																Barcelona, Ibiza
GRANDI NAVI VELOCI, S.P.A.	TERMINAL FERRY BARCELONA					*																Genova, Barcelona, Genova
UNITED EUROPEAN CAR-CARR. UE	BERGE MARITIMA, S.L.					*																Barcelona, Palma, Alcudia, Mahon, Ibiza, Valencia, Barcelona
THYSSEN KRUPP STAHL	A.M. SEA SPAIN, S.A.					*					*											Barcelona, Duisborg, Rotterdam, Sagunto
EUROLINEAS MARITIMAS	EUROLINEAS MARITIMAS					*																Barcelona, Mahón
ATLANTICA SPA DI NAVIGAZIONE	TERMINAL FERRY BARCELONA					*																Barcelona, Puerto Torres, Civitavecchia, Puerto Torres, Barcelona
CIA. TRASMEDITERRANEA	CIA. TRASMEDITERRANEA					*																Barcelona, Palma
CIA. TRASMEDITERRANEA	CIA. TRASMEDITERRANEA					*																Barcelona, Mahón
EUROLINEAS MARITIMAS	EUROLINEAS MARITIMAS					*																Barcelona, Mahón
EUROLINEAS MARITIMAS	EUROLINEAS MARITIMAS					*																Barcelona, Ciutadella, Alcudia
EUROLINEAS MARITIMAS	EUROLINEAS MARITIMAS					*																Barcelona, Ibiza
CIA. TRASMEDITERRANEA	CIA. TRASMEDITERRANEA					*																Barcelona, Palma
EUROPA FERRYS S.A.U.	TERMINAL FERRY BARCELONA					*																Barcelona, Palma
CIA. TRASMEDITERRANEA	CIA. TRASMEDITERRANEA					*																Barcelona, Ibiza
ATLANTICA SPA DI NAVIGAZIONE	TERMINAL FERRY BARCELONA					*																Barcelona, Livorno, Barcelona
WEC LINES B.V	WEC LINES ESPAÑA, S.L.U.					*																Barcelona, Valencia, Cádiz, Las Palmas, Santa Cruz de Tenerife, Fuerteventura, Tarragona, Barcelona
ARKAS CONTAINER TRANSPORT	CONSIGMAR					*																Barcelona, Sagunto, Alicante, Arrecife de Lanzarote, Santa Cruz de Tenerife, Barcelona

Descripció de les àrees geogràfiques

1.- Espanya
2.- Itàlia-França (Mediterrani)
3.- Mediterrani Or.-Mar Negre-Caspi
4.- Amèrica del Nord (EUA) Atlàntic
5.- Amèrica del Nord (EUA) Pacífic
6.- Àfrica del Nord
7.- Extrem Orient i Japò
8.- Sudamèrica (Atlàntic)
9.- Sudamèrica (Pacífic)
10.- Àfrica Occidental
11.- Golf de Mèxic (Mèxic i EUA)
12.- Sudest Asiatic
13.- Europa (Atlàntic)
14.- Mar Roja
15.- Golf Pèrsic-Mar Aràbiga
16.- Amèrica Central i Carib
17.- Canadà (Atlàntic) i G.Llacs
18.- Àfrica Sud-Est i O.Índic
19.- Austràlia i Nova Zelanda / Illas del Pacífic
20.- Pakistan/India/Sri Lanka/Bangladesh