





## 1 Estats financers

**El present capítol inclou el balanç de situació, el compte de pèrdues i guanys i el quadre de finançament de l'any 2009.**



*Entitat beneficiària del Fons de Cohesió de la Unió Europea*

## **INTRODUCCIÓ**

**1.1. Balanç de situació**

**1.2. Compte de pèrdues i guanys**

**1.3. Quadre de finançament**

# 1 Estats financers

## 1.1. Balanç de situació

	Milers d'euros			Milers d'euros	
	31/12/2009	31/12/2008		31/12/2009	31/12/2008
<b>ACTIU NO CORRENT</b>	<b>1.746.508</b>	<b>1.673.862</b>	<b>PATRIMONI NET</b>	<b>1.194.795</b>	<b>1.181.684</b>
<b>I. Immobilitzat intangible</b>	<b>16.174</b>	<b>15.181</b>	<b>Fons propis</b>	<b>896.598</b>	<b>874.526</b>
1. Propietat industrial i altre immobilitzat intangible	10.657	10.925	Patrimoni	512.743	512.743
2. Aplicacions informàtiques	5.517	4.256	Resultats acumulats	361.783	311.007
			Resultat de l'exercici	22.072	50.776
<b>II. Immobilitzat material</b>	<b>1.365.304</b>	<b>1.310.969</b>			
1. Terrenys i béns naturals	170.733	175.425	<b>Subvencions, donacions i llegats rebuts</b>	<b>298.197</b>	<b>307.158</b>
2. Construccions	931.204	949.058	Subvencions oficials de capital	286.966	295.085
3. Equipaments i instal·lacions tècniques	2.857	2.630	Donacions i llegats de capital	20	20
4. Immobilitzat en curs i acomptes	247.459	171.089	Altres subvencions, donacions i llegats	11.211	12.053
5. Altre immobilitzat	13.051	12.767			
			<b>PASSIU NO CORRENT</b>	<b>628.322</b>	<b>570.173</b>
<b>III. Inversions immobiliàries</b>	<b>230.263</b>	<b>219.576</b>			
1. Terrenys	200.337	189.419	<b>Provisions a llarg termini</b>	<b>42.418</b>	<b>16.953</b>
2. Construccions	29.926	30.157	Obligacions per prestacions al personal a llarg termini	0	0
			Provisions per a responsabilitats	42.418	16.953
<b>IV. Inversions en empreses grup i associades a lt</b>	<b>71.622</b>	<b>69.956</b>	Altres provisions	0	0
1. Instruments de patrimoni	61.580	60.112	<b>Deutes a llarg termini</b>	<b>450.720</b>	<b>409.291</b>
2. Crèdits a empreses	10.042	9.844	Deutes amb entitats de crèdit	449.222	401.667
<b>V. Inversions financeres a llarg termini</b>	<b>59.874</b>	<b>58.021</b>	Proveïdors d'immobilitzat a llarg termini	0	0
1. Instruments de patrimoni	1.646	1.601	Altres	1.498	7.624
2. Crèdits a tercers	1.638	233			
3. Ad. públiques, subvencions oficials pendents de cobrament	55.441	55.441	<b>Deutes amb empreses del grup i associades a lt</b>	<b>0</b>	<b>0</b>
4. Altres actius financers	1.149	746			
			<b>Passius per impostos diferits</b>	<b>0</b>	<b>0</b>
<b>VI. Actius per impostos diferits</b>	<b>0</b>	<b>0</b>			
			<b>Periodificacions a llarg termini</b>	<b>135.184</b>	<b>143.929</b>
<b>VII. Deutors comercials no corrents</b>	<b>3.271</b>	<b>159</b>			
<b>ACTIU CORRENT</b>	<b>150.730</b>	<b>151.086</b>	<b>PASSIU CORRENT</b>	<b>74.121</b>	<b>73.091</b>
<b>I. Actius no corrents mantinguts per a la venda</b>	<b>0</b>	<b>0</b>	<b>Provisions a curt termini</b>	<b>0</b>	<b>0</b>
<b>II. Existències</b>	<b>251</b>	<b>251</b>	<b>Deutes a curt termini</b>	<b>58.079</b>	<b>52.988</b>
			Deutes amb entitats de crèdit	3.202	2.928
<b>III. Deutors comercials i altres comptes a cobrar</b>	<b>33.613</b>	<b>47.350</b>	Proveïdors d'immobilitzat a curt termini	45.788	42.822
1. Clients per vendes i prestacions de serveis	21.109	32.272	Altres passius financers	9.089	7.238
2. Clients i deutors, empreses del grup i associades	3.479	3.611			
3. Deutors diversos	969	398	<b>Deutes amb empreses del grup i associades a ct</b>	<b>570</b>	<b>836</b>

	Milers d'euros			Milers d'euros	
	31/12/2009	31/12/2008		31/12/2009	31/12/2008
4. Ad. públiques, subvencions oficials pendents de cobrament	0	67	Deutes amb empreses del grup	422	482
5. Altres crèdits amb les administracions públiques	8.056	11.002	Deutes amb empreses associades	148	354
<b>IV. Inversions en empreses del grup i associades a ct</b>	<b>383</b>	<b>590</b>	<b>Creditors comercials i altres comptes a pagar</b>	<b>15.457</b>	<b>19.084</b>
			Creditors i altres comptes a pagar	7.622	8.662
<b>V. Inversions financeres a curt termini</b>	<b>127</b>	<b>162</b>	Administracions públiques, acomptes de subvencions	0	0
1. Instruments de patrimoni	0	0	Altres deutes amb les administracions públiques	7.835	10.422
2. Crèdits a empreses	127	135			
3. Altres actius financers	0	27	<b>Periodificacions</b>	<b>15</b>	<b>183</b>
<b>VI. Periodificacions</b>	<b>689</b>	<b>506</b>			
<b>VII. Efectiu i altres actius líquids equivalents</b>	<b>115.667</b>	<b>102.227</b>			
1. Tresoreria	8.667	8.227			
2. Altres actius líquids equivalents	107.000	94.000			
<b>TOTAL ACTIU</b>	<b>1.897.238</b>	<b>1.824.948</b>	<b>TOTAL PASSIU</b>	<b>1.897.238</b>	<b>1.824.948</b>

## 1.2. Compte de pèrdues i guanys

(Milers d'euros)	2009	2008	Variació	%Var
<b>Import net de la xifra de negoci</b>	<b>162.197</b>	<b>166.620</b>	<b>-4.423</b>	<b>-3%</b>
<b>Taxes portuàries</b>	<b>151.688</b>	<b>161.493</b>	<b>-9.805</b>	<b>-6%</b>
Taxa per l'ocupació privativa del domini públic portuari	57.858	57.782	76	0%
Taxes per la utilització especial de les instal·lacions portuàries	77.340	88.481	-11.141	-13%
Taxa del vaixell	29.304	31.165	-1.861	-6%
Taxa de les embarcacions esportives	565	504	61	12%
Taxa del passatge	6.797	7.165	-368	-5%
Taxa de la mercaderia	40.465	49.446	-8.981	-18%
Taxa de la pesca fresca	209	201	8	4%
Taxa per l'aprofitament especial del domini públic portuari	15.690	14.378	1.312	9%
Taxes per serveis no comercials	800	852	-52	-6%
<b>Altres ingressos de negoci</b>	<b>10.509</b>	<b>5.127</b>	<b>5.382</b>	<b>105%</b>
Imports addicionals a les taxes	7.891	2.168	5.723	264%
Tarifes i altres	2.618	2.959	-341	-12%
<b>Altres ingressos d'explotació</b>	<b>6.624</b>	<b>6.914</b>	<b>-290</b>	<b>-4%</b>
Ingressos accessoris i altres de gestió corrent	2.721	2.960	-239	-8%
Subvencions d'explotació incorporades al resultat de l'exercici	126	115	11	10%
Ingressos de reversió de concessions	835	1.042	-207	-20%
Fons de Compensació Interportuari rebut	2.942	2.797	145	5%
<b>Despeses de personal</b>	<b>-34.213</b>	<b>-31.397</b>	<b>-2.816</b>	<b>9%</b>
Sous, salaris i assimilats	-22.278	-21.385	-893	4%
Indemnitzacions	-2.292	-1.016	-1.276	126%
Càrregues socials	-9.643	-8.996	-647	7%
Provisions	0	0	0	-
<b>Altres despeses d'explotació</b>	<b>-48.041</b>	<b>-48.598</b>	<b>557</b>	<b>-1%</b>
Serveis exteriors	-21.263	-19.543	-1.720	9%
Reparacions i conservació	-5.047	-3.493	-1.554	44%
Serveis de professionals independents	-4.127	-4.529	402	-9%
Subministraments i consums	-1.624	-1.484	-140	9%

(Milers d'euros)	2009	2008	Variació	%Var
Altres serveis exteriors	-10.465	-10.037	-428	4%
Tributs	-1.396	-1.664	268	-16%
Pèrdues, deteriorament i variació de provisions per operacions comercials	-5.173	6	-5.179	
Altres despeses de gestió corrent	-8.439	-15.353	6.914	-45%
Aportació a Puertos del Estado	-6.460	-6.183	-277	4%
Fons de Compensació Interportuari aportat	-5.310	-5.861	551	-9%
<b>Amortitzacions de l'immobilitzat</b>	<b>-40.594</b>	<b>-34.146</b>	<b>-6.448</b>	<b>19%</b>
<b>Imputació de subvencions d'immobilitzat no financer i altres</b>	<b>8.126</b>	<b>4.103</b>	<b>4.023</b>	<b>98%</b>
<b>Excés de provisions</b>	<b>0</b>	<b>6.488</b>	<b>-6.488</b>	<b>-100%</b>
<b>Deteriorament i resultat per alienacions d'immobilitzat</b>	<b>957</b>	<b>-1.035</b>	<b>1.992</b>	<b>-192%</b>
Deterioraments i pèrdues	91	91	0	-
Resultats d'alienacions i d'altres	866	-1.126	1.992	-177%
<b>Altres resultats</b>	<b>-25.240</b>	<b>0</b>	<b>-25.240</b>	<b>-</b>
Ingressos excepcionals	0	0	0	-
Despeses excepcionals	-25.240	0	-25.240	-
<b>RESULTAT D'EXPLOTACIÓ</b>	<b>29.816</b>	<b>68.949</b>	<b>-39.133</b>	<b>-57%</b>
<b>Ingressos financers</b>	<b>4.921</b>	<b>10.380</b>	<b>-5.459</b>	<b>-53%</b>
De participacions en instruments de patrimoni	679	294	385	131%
De valors negociables i altres instruments financers	3.391	4.992	-1.601	-32%
Incorporació de despeses financeres a l'actiu	851	5.094	-4.243	-83%
<b>Despeses financeres</b>	<b>-11.583</b>	<b>-28.209</b>	<b>16.626</b>	<b>-59%</b>
Per deutes amb tercers	-10.366	-20.401	10.035	-49%
Per actualització de provisions	-1.217	-7.808	6.591	-84%
<b>Variació del valor raonable en instruments financers</b>	<b>-2.904</b>	<b>0</b>	<b>-2.904</b>	<b>-</b>
<b>Deteriorament i resultat per alienacions d'instruments financers</b>	<b>-31</b>	<b>2.611</b>	<b>-2.642</b>	<b>-101%</b>
Deterioraments i pèrdues	-31	2.611	-2.642	-101%
Resultats d'alienacions i d'altres	0	0	0	-
<b>RESULTAT FINANCER</b>	<b>-7.744</b>	<b>-18.122</b>	<b>10.378</b>	<b>-57%</b>
<b>RESULTAT ABANS D'IMPOSTOS</b>	<b>22.072</b>	<b>50.827</b>	<b>-28.755</b>	<b>-57%</b>
<b>Impost sobre beneficis</b>	<b>0</b>	<b>-51</b>	<b>51</b>	<b>-100%</b>
<b>RESULTAT DE L'EXERCICI</b>	<b>22.072</b>	<b>50.776</b>	<b>-28.704</b>	<b>-57%</b>

### 1.3. Quadre de finançament

(Milers d'euros)	2009
<b>APLICACIONS</b>	<b>133.511</b>
<b>Altes d'actiu no corrent</b>	<b>115.131</b>
Adquisicions d'immobilitzat intangible	2.285
Adquisicions d'immobilitzat material	105.215
Adquisicions d'immobilitzat financer	7.631
<b>Reduccions de patrimoni</b>	<b>0</b>
<b>Fons de Compensació Interportuari aportat</b>	<b>5.310</b>
<b>Baixes de passiu no corrent</b>	<b>13.070</b>
Cancel·lació/Traspàs de deutes amb entitats de crèdit	2.444
Cancel·lació/Traspàs de deutes amb proveïdors d'immobilitzat	0
Cancel·lació/Traspàs de deutes amb empreses del grup/associades	8.046
Aplicació de provisions a llarg termini	2.580
<b>ORÍGENS</b>	<b>132.125</b>
<b>Recursos procedents de les operacions</b>	<b>75.353</b>
<b>Ampliacions de patrimoni</b>	<b>0</b>

(Milers d'euros)	2009
<b>Fons de Compensació Interportuari rebut</b>	<b>2.942</b>
<b>Subvencions de capital meritades</b>	<b>0</b>
<b>Altes de passiu no corrent</b>	<b>50.395</b>
Deutes a llarg termini amb entitats de crèdit	50.000
Deutes a llarg termini amb proveïdors d'immobilitzat	
Deutes a llarg termini amb empreses del grup/associades i d'altres	395
Avançaments rebuts per vendes o prestació de serveis	
<b>Baixes d'actiu no corrent</b>	<b>3.435</b>
Alienació d'immobilitzat i d'instruments de patrimoni	2.283
Cancel·lació/Traspàs a ct d'altres inversions financeres a lt	1.152
<b>Excés d'origens sobre aplicacions</b>	<b>0</b>
<b>Excés d'aplicacions sobre orígens</b>	<b>1.386</b>





## **2 Característiques tècniques del Port**

**En aquest capítol figura la descripció física del Port de Barcelona; la situació geogràfica, les condicions climàtiques, els accessos terrestres, els punts on es troben els fars i balises que faciliten l'accés marítim, la distribució per usos de les 828,9 ha de superfície de què disposa el Port (incloent-hi la ZAL) i el calat al llarg dels més de 20 Km de moll.**

**Aquest capítol conté també un inventari de les instal·lacions i l'equipament existents al Port.**



## **INTRODUCCIÓ**

### **2.1. Condicions generals**

#### **2.1.1. Situació**

#### **2.1.2. Règim de vents**

#### **2.1.3. Règim de temporals en aigües profundes o temporals teòrics**

#### **2.1.4. Marees**

#### **2.1.5. Entrada**

##### **2.1.5.1. Canals d'entrada**

##### **2.1.5.1. bis Plànols dels canals d'entrada i àrees d'ancoratge**

##### **2.1.5.2. Bocana d'entrada**

##### **2.1.5.3. Utilització de remolcadors d'entrada i sortida**

##### **2.1.5.4. Vaixell més gran entrat en el darrer any**

#### **2.1.6. Superfícies de flotació (ha)**

##### **2.1.6.1. Zona I**

##### **2.1.6.2. Zona II**

### **2.2. Instal·lacions al servei del comerç marítim**

#### **2.2.1. Molls i atracadors**

##### **2.2.1.1. Classificació per dàrsenes**

##### **2.2.1.2. Classificació per a usos i calats**

#### **2.2.2. Superfície terrestre i àrees de dipòsit**

#### **2.2.3. Magatzems frigorífics i fàbriques de gel**

#### **2.2.4. Estacions marítimes**

#### **2.2.5. Instal·lacions pesqueres**

#### **2.2.6. Edificacions i instal·lacions d'ús públic**

### **2.4. Instal·lacions per a vaixells**

#### **2.4.1. Dics**

##### **2.4.1.1. Dics secs**

##### **2.4.1.2. Dics flotants**

#### **2.4.2. Escars**

#### **2.4.3. Drassanes**

#### **2.4.4. Servei de subministrament a vaixells**

### **2.5. Mitjans mecànics de terra**

#### **2.5.1. Grues**

##### **2.5.1.1. Grues de moll**

##### **2.5.1.2. Grues automòbils**

##### **2.5.1.3. Nombre de grues. Resum**

#### **2.5.2. Instal·lacions especials de càrrega i descàrrega**

#### **2.5.3. Material mòbil ferroviari**

#### **2.5.4. Material auxiliar de càrrega, descàrrega i transport**

## **2.6. Material flotant**

### **2.6.1. Dragues**

### **2.6.2. Remolcadors**

### **2.6.3. Gànguils, gavarres i barcasses**

### **2.6.4. Grues flotants**

### **2.6.5. Altres mitjans flotants auxiliars de servei**

## **2.7. Accesos terrestres i comunicacions**

### **2.7.1. Accesos terrestres i comunicacions interiors**

### **2.7.2. Plànol de comunicacions internes**

### **2.7.3. Plànol d'accesos terrestres**

## **2.8. Breu descripció d'instal·lacions per a tràfics específics**

## **2.9. Plànol general de fars i balises**

## **2.10. Plànol general del port**

## 2 Característiques tècniques del Port

### 2.1. Condicions generals

#### 2.1.1. Situació

Longitud	2° 10' E
Latitud	41° 21' N

#### 2.1.2. Règim de vents

Regnant	3r. Quadrant
Dominant	1r. Quadrant

#### 2.1.3. Règim de temporals en aigües profundes o temporals teòrics

Llarg	300'
Màxima altura d'ona (2h = Hs)	5
Màxima longitud d'ona (2L)	207
Ona significant	2,5

#### 2.1.4. Marees

Màxima carrera de marea	125 cm
Cota de la B.M.V.E., respecte al zero del port	-5 cm
Cota de la P.M.V.E., respecte al zero del port	120 cm

#### 2.1.5. Entrada

##### 2.1.5.1. Canals d'entrada

Canal d'accés nord	
Orientació	125° / 305° v
Ample	926 m
Longitud	2.778 m
Calat en B.M.V.E.	30 m
Naturalesa del fons	fang
Canal d'accés sud	
Orientació	166° / 346° v
Ample	de 926 a 1.111 m
Longitud	2.222 m
Calat en B.M.V.E.	50 m
Naturalesa del fons	fang

2.1.5.1. bis Plànols dels canals d'entrada i àrees d'ancoratge

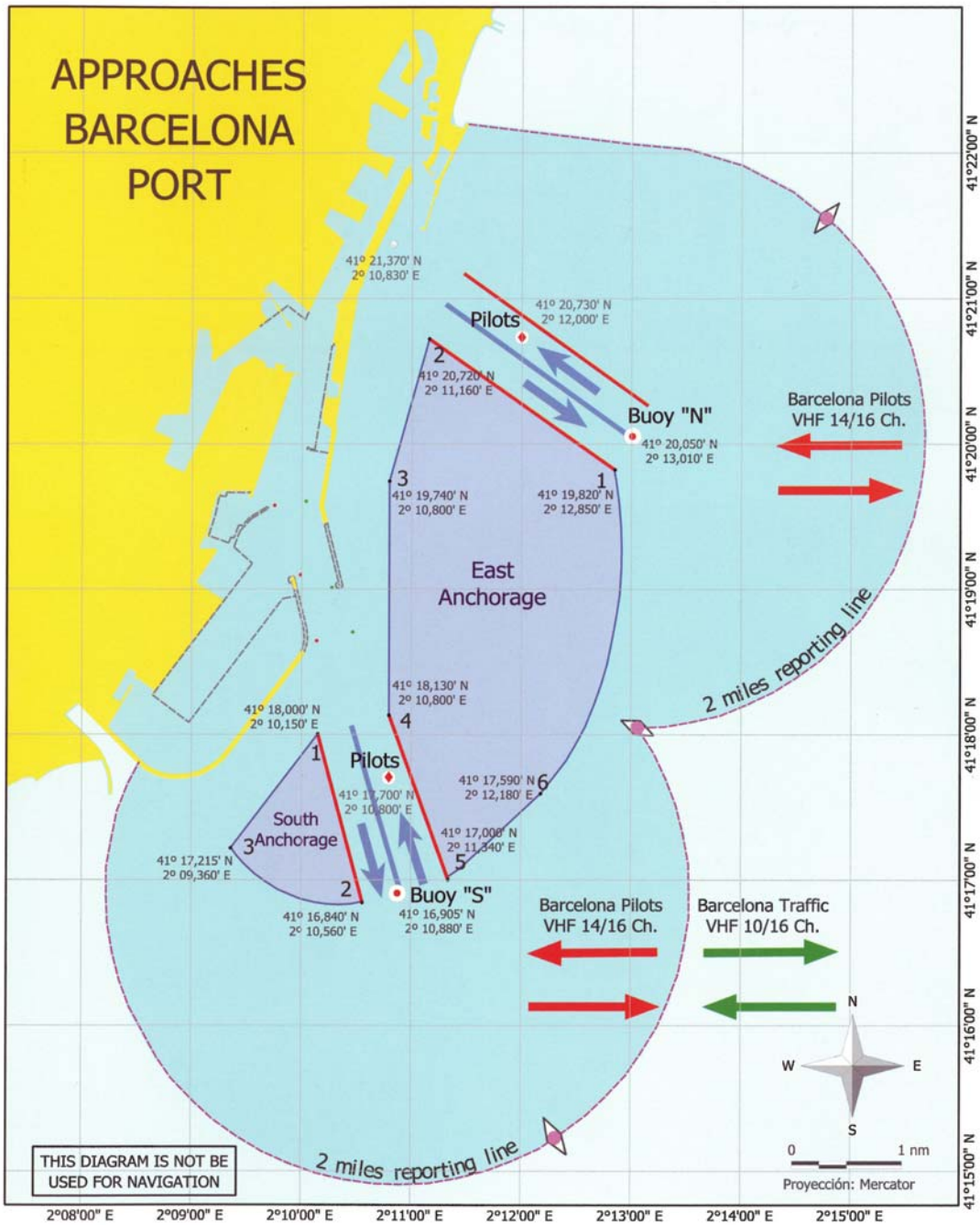

### 2.1.5.2. Bocana d'entrada

<b>Bocana d'entrada nord</b>	
Orientació	015° / 195° v
Ample	278 m
Calat en B.M.V.E.	11,50 m
Corrent màxim controlat	1 cm/seg

<b>Bocana d'entrada sud (en obres)</b>	
Orientació	166° / 346° v
Ample	525 m
Calat en B.M.V.E.	18,5 m
Corrent màxim controlat	8 cm/seg

### 2.1.5.3. Utilització de remolcadors d'entrada i sortida

### 2.1.5.4. Vaixell més gran entrat en el darrer any

Característiques	Eslora més gran		Calat més gran	
	Zona 1	Zona 2	Zona 1	Zona 2
Nom	Mette Maersk	Boreal	Xin Hongkong	Omega Duke
Nacionalitat	Dinamarca	Libèria	Hong Kong	Illes Marshall
GT	98.268	38.938	108.069	29.130
TPM	115.993	74.181	111.889	46.000
Eslora	371	224,89	336,70	183
Calat	15,5	13,95	14,50	12,2
Tipus	Portacontenidors	Graneler	Portacontenidors	Tanc
Calat real a l'entrada o sortida	12	11	14,30	11,45

### 2.1.6. Superfícies de flotació (ha)

#### 2.1.6.1. Zona I

SITUACIÓ	Avantport	Dàrsenes			Total (ha)
		Comercials	Pesqueres	Resta	
Port interior (entre balises de bocana)	-	331,3	3,68	44,5	379,48

## 2.1.6.2. Zona II

Situació	Accessos	Ancoratge	Resta	Total (ha)
Límit servei port	147,07	4,87	1.280,53	1.432,47

## 2.2. Instal·lacions al servei del comerç marítim

### 2.2.1. Molls i atracadors

#### 2.2.1.1. Classificació per dàrsenes

Nom	Longitud (m)	Calat (m) *	Ample (m)	Usos
<b>Del servei</b>				
<b>DÀRSENES COMERCIALS</b>				
Moll 00A Adossat Mod. 10-rampa	30,00	16,00	30,0	Vaixells ro-ro
Moll 00A Adossat Mod. 1-10	480,00	16,00	192,0	Mercaderia general i sòlids a granel
Moll 01C Adossat Mod. 1-rampa	30,00	16,00	30,0	Vaixells ro-ro
Moll 01C Adossat Mod. 1-10	491,00	12,00	170,0	Passatgers/mercaderia general
Moll 01D Adossat Mod. 1-12	588,00	12,00	75	Passatgers/mercaderia general
Moll 01D Adossat Mod. 12-rampa	21,10	12,00	31	Vaixells ro-ro
Moll 01E Adossat Mod. 1-rampa	21,10	11,80	31	Vaixells ro-ro
Moll 01E Adossat Mod. 1-15	765,00	11,80	75,5	Passatgers
Moll 15B Espanya (Est)	310,00	8,60	12	Passatgers i vaixells representatius
Moll 17B Drassanes	99,50	7,00	23	Passatgers/ro-ro
Moll 17B Drassanes (rampa)	29,00	7,00	15,6	Passatgers/ro-ro
Moll 18A Barcelona (Nord) (rampa O.)	24,20	8,00	15,6	Passatgers/ro-ro
Moll 18A Barcelona (Nord)	481,00	8,00	80	Passatgers/ro-ro
Moll 18B Barcelona (Est)	160,00	9,50	40	Passatgers
Moll 18C Barcelona (Sud)	430,00	9,00	80	Passatgers/ro-ro
Moll 18C Barcelona (Sud) (rampa O.)	25,00	9,00	25	Passatgers/ro-ro
Moll 19A Sant Bertran (rampa N.)	25,00	11,00	25	Passatgers/ro-ro
Moll 19A Sant Bertran	258,00	11,00	83,0	Passatgers/ro-ro
Moll 19A Sant Bertran (rampa S.)	30,00	11,00	50	Passatgers/ro-ro
Moll 19B Sant Bertran (rampa N.)	30,00	11,00	50,0	Passatgers/ro-ro
Moll 19B Sant Bertran	221,00	11,00	83,0	Passatgers/ro-ro
Moll 19B Sant Bertran (rampa S.)	22,00	11,00	30	Passatgers/ro-ro
Moll 20A Ponent (Nord) (rampa O.)	23,00	7,80	30,0	Passatgers/ro-ro
Moll 20A Ponent (Nord) (1r. tram)	294,00	7,80	45,0	Passatgers/ro-ro
Moll 20A Ponent (Nord) (rampa E.)	30,00	7,80	14	Passatgers/ro-ro
Moll 20B Ponent (Nord) (2n. tram)	89,60	7,80	29,0	Mercaderia general
Moll 20C Ponent (Est)	284,00	9,50	33	Mercaderia general
Moll 20D Ponent (Sud) (rampa E.)	30,00	11,20	12,0	Passatgers/ro-ro
Moll 20D Ponent (Sud)	306,00	11,20	62	Passatgers/ro-ro
Moll 21A Costa (rampa)	30,15	11,2	10	Passatgers/ro-ro
Moll 21A Costa	453,00	11,20	66,0	Mercaderia general i passatgers/ro-ro
Moll 22A Contradic (Nord)	316,00	11,2	85	Líquids i sòlids a granel per a instal·lació especial
Moll 22B Contradic (Est)	241,00	10,80	13,0	Sòlids a granel per a instal·lació especial
Moll 22C Contradic (Sud) (rampa)	25,00	12	14	Vaixells ro-ro
Moll 23A Oest	198,00	12,00	77	Sòlids a granel
Moll 24A Sud (part Nord)	350,00	12,00	220,00	Contenidors
Moll 24B Sud (part Est) Mod. 1-9	450,00	14,00	100	Contenidors

Nom	Longitud (m)	Calat (m) *	Ample (m)	Usos
Moll 24B Sud (part Est) Mod.10-20	562,00	16,00	100	Contenidors
Moll 26B Álvarez de la Campa (1r. tram)	150,00	12,00	200	Contenidors
Moll 26B Álvarez de la Campa (3r. tram)	460,00	12	100	Contenidors
Moll 27A Lepant (atracador núm. 1)	170,00	8	42,0	Vaixells ro-ro
Moll 27A Lepant (rampa)	14,90	8,00	3,5	Vaixells ro-ro
Moll 27B Lepant (rampa)	17,45	8	22,3	Vaixells ro-ro
Moll 27B Lepant (atracador núm. 2)	123,50	8,00	25,0	Vaixells ro-ro
Moll 28B Evaristo Fernández (rampa S)	22,00	7,8	65	Vaixells ro-ro
Moll 29A Príncep d'Espanya (1r. tram)	123,40	8,00	45	Contenidors
Moll 29A Príncep d'Espanya (2n. tram)	973,00	14,00	150/500	Contenidors
Moll 30B Dàrsena Sud (rampa N.)	25,00	12,00	20,0	Vaixells ro-ro
Moll 30B Dàrsena Sud (rampa S.)	20,00	12	14	Vaixells ro-ro (automòbils)
Moll 30C Dàrsena Sud	277,00	12,00	50/350	Vaixells ro-ro (automòbils)
Moll 31A Dàrsena Interior	286,00	12,00	50/400	Vaixells ro-ro (automòbils)
Moll 31A Dàrsena Interior (rampa)	22,00	12,00	36,0	Vaixells ro-ro (automòbils)
Moll 31B Dàrsena Interior	240,00	7,00	50	Vaixells ro-ro (automòbils)
Moll 31B Dàrsena Interior (rampa O.)	36,00	7	22,0	Vaixells ro-ro (automòbils)
Moll 31B Dàrsena Interior (rampa E.)	29,00	8,00	12,0	Vaixells ro-ro (automòbils)
Moll 31C Dàrsena Interior	87,00	8	0	Vaixells ro-ro (automòbils)
Moll 32 Inflamables (7 atracadors)	1.190,00	12,00	0	Gasos líquats i líquids
Moll 33C Nou Contradic	300,00	13,70	0,0	Gas natural líquat
<b>Total</b>	<b>13.801,90</b>			
<b>DÀRSENES PESQUERES</b>				
Moll 10A de Pescadors	75,00	8,00	50,0	Pesca/Escar
Moll 10B de Pescadors	68,50	8,00	35	Pesca
Moll 10C de Pescadors (Nord)	154,00	8,00	35	Pesca
Moll 11A de Balears	217,50	8,00	10	Pesca
Moll 11B de Balears	61,00	8,00	21	Pesca
Moll 11C de Balears	261,00	9,60	50	Pesca
<b>Total</b>	<b>837,00</b>			
<b>ALTRES DÀRSENES</b>				
Moll 01A Adossat	100,00	4,00	0	Embarcacions auxiliars
Moll 02A de Llevant	43,00	8	45	Embarcacions auxiliars
Moll 02B de Llevant	186,00	8,00	60	Embarcacions auxiliars
Moll 02C de Llevant	156,00	8,00	45	Embarcacions auxiliars
Moll 03A Oriental	210,00	8,50	0	Reparació i tallers
Moll 05A Occidental (testera)	58,50	9,00	10	Reparació i tallers
Moll 05B Occidental (Oest)	210,00	9,00	19,5	Reparació i armament de vaixells
Moll 06A Catalunya Sud	35,00	8,00	5,5	Reparació i armament de vaixells
Moll 06B Catalunya (testera)	50,00	8,00	18	Reparació i armament de vaixells
Moll 06C Catalunya Nord	214,00	8,00	26	Reparació i armament de vaixells
Moll 08A Nou	98,00	8,00	42	Reparació i armament de vaixells
Moll 09A Escar	59,00	8,00	42	Reparació i armament de vaixells
Moll 13A Marina Port Vell	439,00	8,00	52	Embarcacions de lleure
Moll 14A del Dipòsit	108,00	8,00	40	Embarcacions de lleure
Moll 15A d'Espanya NE	437,00	8,30	34	lots i vaixells representatius
Moll 15C d'Espanya Sud	177,00	7,60	36	Embarcacions auxiliars
Moll 15D d'Espanya Oest-2	283,50	7,60	45	Embarcacions de lleure
Moll 15E d'Espanya Oest-1	221,00	7,60	19	Embarcacions de lleure
Moll 16A de Bosch i Alsina	451,00	6,60	55	Vaixells no comercials, assortidors
Moll 17A de Drassanes	97,00	7,00	0	Tràfic local



Nom	Longitud (m)	Calat (m) *	Ample (m)	Usos
Moll 27C Lepant (atracador núm. 3)	79,00	7	15	Base remolcadors
Moll 28A Evaristo Fernández	66,00	7,00	65	Base remolcadors/amarradors
Moll 28B Evaristo Fernández	80,00	7	65	Base remolcadors
Moll 33A Nou Contradic	80,00	2,50	10,0	Embarcacions auxiliars
Moll 33B Nou Contradic	160,00	6,00	0,5	Embarcacions auxiliars
<b>Total</b>	<b>4.300,00</b>			
<b>TOTAL DÀRSENAS DEL SERVICIO</b>	<b>18.938,90</b>			
<b>De particulars</b>				
<b>DÀRSENES COMERCIALS</b>				
Moll 25C Plataforma 3 Nord	250,00	11,50	0,00	Productes petrolífers
Moll 25D Plataforma 3 Sud	250,00	11,50	0,00	Productes petrolífers
Moll 26B Àlvarez de la Campa (2n tram)	250,00	12,00	100/200	Sòlids i líquids a granel per a instal·lació especial
Moll 32H Inflamables	258,00	12,00	0,00	Gas natural líquid
<b>Total</b>	<b>1.008,00</b>			
<b>DÀRSENES PESQUERES</b>				
No n'hi ha				
<b>ALTRES DÀRSENES</b>				
Moll 07C Marina '92	126,00	8,00	51,00	Reparació naval
Moll 07B Marina '92	103,50	8,00	62,00	Reparació naval
Moll 07A Marina '92	126,00	8,00	51,00	Reparació naval
<b>Total</b>	<b>355,50</b>			
<b>TOTAL DÀRSENAS DE PARTICULARS</b>	<b>1.363,50</b>			
<b>TOTAL</b>	<b>20.302,40</b>			

\* Calat nominal de construcció. Pot produir-se variacions en el calat real del moll que no es reflecteixen en aquesta relació.

## 2.2.1.2. Classificació per a usos i calats

Usos	Metres lineals de moll amb calat "C" (m)					Totals	C<4m
	C>=12m	12m>C<=10m	10m>C>=8m	8m>C>=6m	6m>C>=4m		
<b>DEL SERVEI</b>							
<b>Molls comercials</b>							
Mercaderia general convencional	811,00	453,00	284,00	89,60	-	1.637,60	-
Contenidors	2.945,00	-	123,40	-	-	3.068,40	-
Atracadors ro-ro	969,10	21,10	441,85	298,00	-	1.730,05	-
Sòlids a granel sense inst. esp.	198,00	-	-	-	-	198,00	-
Sòlids a granel per a inst. esp.	419,00	557,00	-	-	-	976,00	-
Líquids a granel	1.490,00	-	-	-	-	1.490,00	-
Passatgers	1.079,00	1.717,15	1.430,20	475,50	-	4.701,85	-
<b>Altres molls</b>							
Pesca	-	-	837,00	-	-	837,00	-
Armament, reparació i desballestament	-	-	934,50	-	-	934,50	-
Diversos	-	-	1.571,00	1.614,50	100,00	3.365,50	80,00
<b>TOTAL DEL SERVEI</b>	<b>7.911,10</b>	<b>2.748,25</b>	<b>5.621,95</b>	<b>2.477,60</b>	<b>100,00</b>	<b>18.938,90</b>	<b>80,00</b>
<b>DE PARTICULARS</b>							
<b>Molls comercials</b>							
Mercaderia general convencional	-	-	-	-	-	-	-
Contenidors	-	-	-	-	-	-	-
Atracadors ro-ro	-	-	-	-	-	-	-
Sòlids a granel sense inst. esp.	-	-	-	-	-	-	-
Sòlids a granel per a inst. esp.	250,00	-	-	-	-	250,00	-
Líquids a granel	258,00	500,00	-	-	-	758,00	-
Passatgers	-	-	-	-	-	-	-

Usos	Metres lineals de moll amb calat "C" (m)					Totals	C<4m
	C>=12m	12m>C<=10m	10m>C>=8m	8m>C>=6m	6m>C>=4m		
<b>Altres molls</b>							
Pesca	-	-	-	-	-	-	-
Armament, reparació i desballestament	-	-	355,50	-	-	355,50	-
Diversos	-	-	-	-	-	-	-
<b>TOTAL DE PARTICULARS</b>	<b>508,00</b>	<b>500,00</b>	<b>355,50</b>	<b>0,00</b>	<b>0,00</b>	<b>1.363,50</b>	<b>0,00</b>
<b>TOTAL</b>	<b>8.419,10</b>	<b>3.248,25</b>	<b>5.977,45</b>	<b>2.477,60</b>	<b>100,00</b>	<b>20.302,40</b>	<b>80,00</b>

## 2.2.2. Superfície terrestre i àrees de dipòsit

SECTOR	Magatzems					Resta	Total
	Designació	Descoberts	Coberts i oberts	Tancats	Vials i FC		
<b>SECTOR 1</b>							
Moll 01 Adossat							
Moll 02 Llevant							
Moll 03 Dic Flotant							
Moll 05 Occidental							
<i>Superfície:</i>		266.165	0		142.070	331.955	740.190
<b>SECTOR 2</b>							
Moll 06 Catalunya							
Moll 08 Nou							
Moll 10 Pescadors							
Moll 11 Balears							
Moll 12 Rellotge							
Moll 13 Marina Port Vell							
Moll 14 Dipòsit							
Moll 15 Espanya							
Moll 16 Bosch i Alsina							
Moll 17 Drassanes							
Moll 18 Barcelona							
<i>Superfície:</i>		137.210	0	0	86.818	353.188	577.217
<b>SECTOR 3</b>							
Moll 19 Sant Bertran							
Moll 20 Ponent							
Moll 21 Costa							
Moll 22 Contradic							
<i>Superfície:</i>		161.083	0	20.471	136.789	70.776	389.120
<b>SECTOR 4</b>							
Moll 23 Oest							
Moll 24 Sud							
Moll 25 Pantalà							
<i>Superfície:</i>		599.965	0	3.600	95.974	118.561	818.100
<b>SECTOR 5</b>							
Moll 26 Álvarez de la Campa							
Moll 27 de Lepant							
Moll 28 Evaristo Fernández							
<i>Superfície:</i>		228.670	0	4.845	154.882	241.702	630.099
<b>SECTOR 6</b>							
Moll 29 Príncep d'Espanya							
Moll 30 Dàrsena Sud							
<i>Superfície:</i>		535.981	38.578		95.372	149.090	819.020
<b>SECTOR 7</b>							
Zona Sud							
<i>Superfície:</i>		256.564	19.640		88.790	41.824	406.818
<b>SECTOR 8</b>							
Moll 32 Inflamables							
<i>Superfície:</i>		1.069.013	0		254.353	282.396	1.605.762
<b>ZAL 1</b>		424.331			154.606	71.533	650.469
<b>ZAL 2</b>							1.667.000
<b>TOTAL PORT</b>							8.303.796

### 2.2.3. Magatzems frigorífics i fàbriques de gel

Situació	Denominació	Propietari	Capacitat d'emmagatzematge (m³)	Observacions
Moll 20 Ponent	Terminal per a fruita	Terminal Port Nou, SA	23.040	
Moll 11 Balears	Fàbrica de gel	Cofradia pescadores BCN	296	

### 2.2.4. Estacions marítimes

Situació	Propietari	Tràfic que serveix	Superfície (m²)
Moll 01 Adossat, E.M. A	Creuers del Port de Barcelona, SA	Internacional	5.678
Moll 01 Adossat, E.M. B	Creuers del Port de Barcelona, SA	Internacional	6.756
Moll 01 Adossat, E.M. C	Creuers del Port de Barcelona, SA	Internacional	4.143
Moll 01 Adossat, E.M. D	Costa Crociere SpA	Internacional	5.385
Moll 18 Barcelona Nord	Creuers del Port de Barcelona, SA	Internacional	1.934
Moll 18 Barcelona Sud	Creuers del Port de Barcelona, SA	Internacional	1.934
Moll 18 Barcelona Nord	Autoritat Portuària de Barcelona	Balears	1.400
Moll 19 Sant Bertran	Terminal Ferry de BCN, SRLU	Internacional i Balears	2.333
Moll 15B Espanya	Autoritat Portuària de Barcelona	Internacional	516

### 2.2.5. Instal·lacions pesqueres

Classe d'instal·lació	Situació	Superfície (m²)
Llotja	Moll 10 Pescadors	1.500
Estenedor de xarxes	Moll 10 Pescadors	2.500
Casetes de pescadors	Moll 10 Pescadors	480 cabines
Casetes de pescadors	Moll 11 Balears	638 cabines
Magatzem reparació xarxes	Moll 11 Balears	2.013

### 2.2.6. Edificacions i instal·lacions d'ús públic

Situació	Propietari	Ús	Característiques
Carrer Y, Zona Sud	Agip España, SA	Gasolinera	Superfície: 5.250 m²
Antiga llera riu Llobregat	Autoritat Portuària de Barcelona	Aparcament públic camions	Esplanada de 38.724 m²
C/ Anselm Clavé	Autoritat Portuària de Barcelona	Seu Port 2000, oficines	-
Ctra. Circumval·lació, tram 1	Autoritat Portuària de Barcelona	Porta n. 2 d'entrada / sortida a zona comercial	Control Guardamolls + Guardia Civil (contrarregistre)
Ctra. Circumval·lació, tram 3	Autoritat Portuària de Barcelona	Porta n. 25 d'entrada / sortida a zona comercial	Control Guardamolls + Guardia Civil (contrarregistre)
Ctra. Circumval·lació, tram 5	Autoritat Portuària de Barcelona	Guàrdia Civil / Transportistes	Edifici de 3.730 m2
Ctra. Circumval·lació, tram 5	Autoritat Portuària de Barcelona	Porta n. 28 de sortida des de zona comercial	Control Guardia Civil (contrarregistre)
Ctra. Circumval·lació, tram 6	Autoritat Portuària de Barcelona	Oficines i tallers APB	19.500 m2
Ctra. Circumval·lació, tram 6	Autoritat Portuària de Barcelona	Porta n. 29 d'entrada a zona comercial	Control Guardamolls
Ctra. Circumval·lació, tram 6	Autoritat Portuària de Barcelona	Porta n. 30 d'entrada a zona comercial	Control Guardamolls

Situació	Propietari	Ús	Característiques
Ctra. Circumval·lació, tram 7	Autoritat Portuària de Barcelona	Porta n. 33 d'entrada /sortida a ZAL	Control Guardamolls
Moll 09 Escar	Autoritat Portuària de Barcelona	Jubilats APB / Lliga Naval	Superfície: 780 m <sup>2</sup>
Moll 16 Bosch i Alsina	Autoritat Portuària de Barcelona	Dispensari mèdic	Edifici de 600 m <sup>2</sup>
Moll 17 Drassanes	Autoritat Portuària de Barcelona	Seu / oficines	Edifici de 1.060 m <sup>2</sup>
Moll 19 Sant Bertran	Autoritat Portuària de Barcelona	Apostolat del Mar	Edifici de 3 plantes (300 m <sup>2</sup> per planta)
Moll 24 Sud	Autoritat Portuària de Barcelona	PIF	Part magatzem i esplanada 5.185 m <sup>2</sup>
Moll 29 Príncep d'Espanya	Autoritat Portuària de Barcelona	Polícia Nacional / Despatxos	Edifici de 4.160 m <sup>2</sup>
Moll 32 Inflamables	Autoritat Portuària de Barcelona	Aparcament públic camions	Esplanada de 50.615 m <sup>2</sup>
Moll 32 Inflamables	Autoritat Portuària de Barcelona	Porta n. 31 d'entrada / sortida a moll d'Inflamables	Control Guardamolls + Guardia Civil (contrarregistre)
Moll 16A Bosch i Alsina	Barcelona Serveis Municipals, SA	Aparcament públic turismes	Sup. Subterrània de 7.263 m <sup>2</sup> + 881 m <sup>2</sup> rampes
Moll 14A Dipòsit	Cintra, SA	Aparcament públic turismes	Sup. Subterrània de 13.861 m <sup>2</sup> + 818 m <sup>2</sup> rampes
Moll 08A Nou	Club Natació Atlètic Barceloneta	Aparcament públic turismes	Sup. Subterrània d'11.285 m <sup>2</sup> + 385 m <sup>2</sup> rampes
Moll 08A Nou	Club Natació Atlètic Barceloneta	Piscina i altres instal·lacions esportives	Superfície: 8.939 m <sup>2</sup>
Moll 08A Nou	Club Natació Barcelona	Piscina i altres instal·lacions esportives	Superfície: 21.512 m <sup>2</sup>
Moll 22 Contradic	Coma y Ribas, SA	Bàscula	Superfície: 200 m <sup>2</sup>
Moll 02 Oriental	Creu Roja del Mar	Salvament	Part edifici de 120 m <sup>2</sup>
Ctra. Circumval·lació, tram 6	Dir. General Marina Mercant	Centre de control de tràfic marítim i salvament	4.862 m <sup>2</sup>
Carrer Y, Zona Sud	Duana	Magatzem de la Duana	Parcel·la i nau de 4.926 m <sup>2</sup>
Moll 17 Drassanes	Duana	Duana	Edifici de 4.840 m <sup>2</sup>
Ctra. Circumval·lació, tram 5	Estibarna	Seu / oficines	Edifici de 1.661 m <sup>2</sup> Resta parcel·la 5.600 m <sup>2</sup>
Ctra. Circumval·lació, tram 6	Estibarna	Centre assistencial i de Formació Professional	1.090 m <sup>2</sup>
Ctra. Circumval·lació, tram 6	Estibarna	Centre formació Estibarna	1.608 m <sup>2</sup>
Ctra. Circumval·lació, tram 6	Generalitat de Catalunya	Dpt. Agricultura, Ramaderia i Pesca	Edifici de 1.964 m <sup>2</sup> Resta parcel·la 1.642 m <sup>2</sup>
Moll 12A Relotge	Marina Port Vell, SA	Marina per a embarcacions esportives i de lleure	Superfície: 2.757 m <sup>2</sup>
Desdoblament d'inflamables	Muelles y Espacios Portuarios, SA	Gasolinera del Truck Center	Superfície: 5.493 m <sup>2</sup>
Moll 15D Espanya	Real Club Marítimo de Barcelona	Marina per a embarcacions esportives i de lleure	Superfície: 4.181 m <sup>2</sup>
Moll 15D Espanya	Real Club Náutico de Barcelona	Marina per a embarcacions esportives i de lleure	Superfície: 1.780 m <sup>2</sup>
Moll 23 Oest	Terminal Catalunya, SA	Bàscula	Superfície: 200 m <sup>2</sup>
Moll 14 Dipòsit	Universitat Politècnica de Catalunya	Facultat de Nàutica	Edifici de 1.480 m <sup>2</sup> Resta parcel·la 2.085 m <sup>2</sup>
Moll 18 Barcelona	World Trade Center BCN	Oficines APB	Diverses superfícies (7.456 m <sup>2</sup> ) en complex WTC

## 2.4. Instal·lacions per a vaixells

### 2.4.1. Dics

#### 2.4.1.1. Dics secs

Situació	Propietari	Eslora (m)	Mànega (m)	Calat referit al 0 del Port (m)	Capacitat (t)
Dàrsena del dic	Unión Naval Barcelona	215	35	8,5	50.000

#### 2.4.1.2. Dics flotants

Propietari	Eslora (m)		Mànega (m)		Calat màxim (m)		Força ascensional Tm	Any de construcció
	Exterior	Interior	Exterior	Interior	Exterior	Interior		
Autoritat Portuària de Barcelona	117,3	101	28,4	19,8 / 21,6	8,5/9	4 / 4,5	4.500	1974

### 2.4.2. Escars

Situació	Propietari	Nbre. de rampes iguals	Longitud de rampa (m)	Amplada (m)	Pendent (%)	Calat a l'extrem (m)	Màx. Tm vaixell admissible
Moll 09 Escar	Marina Barcelona 92, SA	--	105/125/122	9/10,5/14	4,6	9	Travelift: 150 Tm Syncrolift: 1.600 Tm

### 2.4.3. Drassanes

Situació	Propietari	Nbre. de grades	Longitud grades (m)	Amplada grades (m)	Superfície (m²)
Moll 02 Llevant	Hélices y suministros navales, SL	Cap	--	--	1.052
Moll 02 Llevant	North Wind Yard, SL	Cap	--	--	6.939,3
Moll 03 Dic Flotant / 05 Occidental / 06 Catalunya	Unión Naval Barcelona, SA	Cap	--	--	31.013
Dàrsena del dic	Unión Naval Barcelona, SA	Cap	--	--	36.977,5

### 2.4.4. Servei de subministrament a vaixells

Classe de subministrament	Situació	Nbre. de preses	Capacitat horària de cada presa	Capacitat horària del moll	Subministrador
Gasoil (pesca)	Moll 11 Balears	1	2,00 t	2,00 t	REPSOL
Gasolina i gasoil	Marina Port Vell	4	1,50 t	6,00 t	PETROCAT
Gasolina i gasoil	Moll 16 Bosch i Alsina	2	2,00 t	4,00 t	CEPSA
Gasoil i fuel	Tot el port (vaixell-tanc)	-	200/500 m3	-	REPSOL
Gasoil i fuel	Tot el port (vaixell-tanc)	-	200/650 m3	-	REPSOL
Gasoil i fuel	Tot el port (vaixell-tanc)	-	250/500 m3	-	CEPSA

## 2.5. Mitjans mecànics de terra

### 2.5.1. Grues

#### 2.5.1.1. Grues de moll

Situació	Propietari	N.	Tipo	Marca	Energia que emplea	Força (tm)	Alçada sobre BMVE (m)	Rendiment en condicions normals (Tm/h)	Any de construcció
Moll Adossat	T. Port Nou	1	Puente grúa	B.W.	A.T. 6.000 v.	50	24	30	1972
Moll Ponent E.	T. Port Nou	3	Pòrtico	Bynsa	(C.a.) 440 v.	6	25	25	1982
Moll Adossat	T. Port Nou	1	Puente grúa	Demag	A.T. 6.000 v.	40	27	35	1969
Moll Sud N.	TCB	2	Puente grúa	B.W.	A.T. 6.000 v.	50	27	35	1982
Moll Sud N.	TCB	2	Puente grúa	Paceco	A.T. 6.000 v.	40	27	35	1995
Moll Sud E.	TCB	1	Puente grúa	Kone	A.T. 6.000 v.	50	33	35	1993
Moll Sud E.	TCB	2	Puente grúa	Kone	A.T. 6.000 v.	50	33	35	1999
Moll Sud E.	TCB	2	Puente grúa	Kone	A.T. 6.000 v.	60	33,5	35	2003
Moll Sud E.	TCB	1	Puente grúa	P.M.C.	A.T. 6.000 v.	50	27	35	2009
Moll Sud E.	TCB	3	Puente grúa	P.M.C.	A.T. 6.000 v.	65	41	35	2007
Moll Álvarez de la Campa	TCB	1	Puente grúa	B.W.	A.T. 6.000 v.	50	27	35	1988
Moll Adossat	Est. de Ponent	3	Puente grúa	Paceco	A.T. 6.000 v.	35	24	30	1986
Moll Álvarez de la Campa	Est. de Ponent	1	Puente grúa	Liebherr	A.T. 6.000 v.	35	24	30	1990
Moll Príncep d'Espanya	TERCAT	2	Puente grúa	Liebherr	A.T. 6.000 v.	50	33	35	1998
Moll Príncep d'Espanya	TERCAT	2	Puente grúa	Liebherr	A.T. 6.000 v.	50	33	35	1999
Moll Príncep d'Espanya	TERCAT	2	Puente grúa	Liebherr	A.T. 6.000 v.	50	35	35	2001
Moll Príncep d'Espanya	TERCAT	2	Puente grúa	Liebherr	A.T. 6.000 v.	50	37	35	2004
Moll Príncep d'Espanya	TERCAT	1	Puente grúa	B.W.	A.T. 6.000 v.	40	37	35	1970
<b>TOTAL</b>		<b>32</b>							

#### 2.5.1.2. Grues automòbils

Situació	Propietari	Nbre.	Tipus	Marca	Energia que fa servir	Força (t)	Altura sobre el B.M.V.E. (m)	Rendiment en condicions normals (t/h)	Any de construcció
Oest	Coma y Ribas, S.L.	1		Gotwald HMK260EG	Gasolí	63 t			2006
Oest	Coma y Ribas, S.L.	1		Gotwald HMK300EG	Gasolí	80 t			2001
Oest	Manipuladora de Marcancias, SL	3		Gotwald HMK 300	Gasoli	104 t	40	800	93/98/99
Oest	Manipuladora de Marcancias, SL	1		Fantuzzi MHC40	Gasoli	40 t	24	400	2004/2006
Dàrsena Sud	Manipuladora de Marcancias, SL	2		Gotwald HMK-280	Gasoli	100t			2006
Ponent	Terminal Port-Nou, S.A.	1		Demag MCQ 2000	Gasoli	40 t	50	500	1982
Ponent	Terminal Port-Nou, S.A.	1		Demag MCQ 2000	Gasoli	40 t	50	500	1982
Adossat	Terminal Port-Nou, S.A.	1		Liebherr		150 t			2007
<b>TOTAL</b>		<b>11</b>							

### 2.5.1.3. Nombre de grues. Resum

Tipus	Del servei	De particulars	Total
<b>Portacontenidors</b>		<b>29</b>	<b>29</b>
De pòrtic:			
Fins a 6 t	0	3	3
Més de 16 t	0		-
<b>Total de pòrtic</b>	<b>0</b>	<b>3</b>	<b>3</b>
<b>Automòbils</b>	<b>0</b>	<b>11</b>	<b>11</b>
<b>Altres grues</b>	<b>0</b>	<b>0</b>	<b>-</b>
<b>TOTAL</b>	<b>-</b>	<b>43</b>	<b>43</b>

### 2.5.2. Instal·lacions especials de càrrega i descàrrega

Situació	Propietari	Any de construcció	Característiques
Moll 01 B Adossat	Cemex España, SA	1991	Magatzem-sitja ciment
Moll 22 Contradic (N)	Tramer, SA	1935-41-69	Instal·lacions per a embarcament de potasses
Moll 22 Contradic (E)	Ergransa	1963-80	Estació receptora de grans i llavors
Moll 22 Contradic (S)	Bunge Ibérica, SA	1966	Dipòsits de productes oleaginosos a granel
Moll 22 Contradic (S)	Portcemen, SA	1975	Sitges per a ciment i clínquer
Moll 23 Oest	Bunge Ibérica, SA	1979-81	Planta de mòlta de fava de soja
Moll 24 Oest	CLH, SA	1929-76	Dipòsits de productes petrolífers
Moll 26 Álvarez de la Campa	Cargill España, SA	1979	Planta de mòlta de fava de soja
Moll 32 Inflamables	Decal España, SA	1992-01-02	Dipòsits de prod. petrolífers i químics
Moll 32 Inflamables	Koalagas, SA	1992-01	Dipòsits de gas propà
Moll 32 Inflamables	Terquimsa.	1975	Dipòsits de prod. químics
Moll 32 Inflamables	Terminales Portuarias, SL	1973-80-95-01	Dipòsits de prod. petrolífers i químics
Moll 32 Inflamables	Relisa	1975	Dipòsits d'olis a granel
Moll 32 Inflamables	Enagas, SA	1969	Planta de regasificació
Moll 32 Inflamables	Meroil, SA	2003	Dipòsits de productes petrolífers

### 2.5.3. Material mòbil ferroviari

Propietari	Classe de material	Nbre.	Energia que fa servir	Tonatge d'arrossegament. Capacitat de càrrega (Tm)	Ample de via	Any de construcció
TCB, SL	Grúa Jaso 262	1	Electricitat			1997

### 2.5.4. Material auxiliar de càrrega, descàrrega i transport

Classe de material	Propietari	Nº	Energia que fa servir	Característiques
Carretons Elevadors	Cemex España, S.A.	1	Gasoil	
Cistella Elevadora	Cemex España, S.A.	1	Gasoil	
Pales Carregadores	Cemex España, S.A.	1	Gasoil	
Pales Carregadores	Cemex España, S.A.	2	Gasoil	
Carretons Elevadors	Cemex España, S.A.	1	Gasoil	
Bàscules	Cemex España, S.A.	2	Elèctrica	
Escombradores	Cemex España, S.A.	1	Gasoil	
Culleres	Coma y Ribas, S.L.	1	----	7 m3
Culleres	Coma y Ribas, S.L.	1	----	21,5 m3
Culleres	Coma y Ribas, S.L.	1	----	6,5 m3
Remolcs	Coma y Ribas, S.L.	5	----	----
Tremuges	Coma y Ribas, S.L.	1	----	35 m3
Carretons elevadors	Coma y Ribas, S.L.	1	Gasoil	4 t
Culleres	Coma y Ribas, S.L.	3	----	9,5 m3



Classe de material	Propietari	Nº	Energia que fa servir	Caracteristiques
Culleres	Coma y Ribas, S.L.	1	-----	32 m3
Tremuges	Coma y Ribas, S.L.	1	-----	80 m3
Bàscules	Coma y Ribas, S.L.	1	Eléctrica	60 t
Plataformes Elev.	Coma y Ribas, S.L.	1	Eléctrica	15,5 m/227 Kg. Capac.
Carretons elevadors	Compañía Trasmediterranea, S.A.	1	Gasoil	5,5 t
Carretons elevadors	Compañía Trasmediterranea, S.A.	1		
Carretons elevadors	Compañía Trasmediterranea, S.A.	1	Gasoil	2,5 t
Mafis	Compañía Trasmediterranea, S.A.	20	Gasoil	
Carretons elevadors	Compañía Trasmediterranea, S.A.	1		
Carretons elevadors	Compañía Trasmediterranea, S.A.	1		
Reach Stacker	Compañía Trasmediterranea, S.A.	1	Gasoil	
Reach Stacker	Compañía Trasmediterranea, S.A.	1		
Reach Stacker	Compañía Trasmediterranea, S.A.	1		
Reach Stacker	Compañía Trasmediterranea, S.A.	1		
Bàscules	DECAL, SA	2	-----	60 t
Carretons elevadors	DECAL, SA	1	Gasoil	2 t
Carretons elevadors	Enagas, S.A.	1	Electricitat	1,5 t
Bàscules	Ergransa, S.A.	2	Electricitat	60 t
Pales Carregadores	Ergransa, S.A.	2	Gasoil	2. t
Pales Carregadores	Ergransa, S.A.	1	Gasoil	1,6
Pales Carregadores	Ergransa, S.A.	1	Gasoil	1,5 t
Pales Carregadores	Ergransa, S.A.	1	Gasoil	3,5 t
Carretons elevadors	Estibadora de Ponent, S.A.	1	Gasoil	15 t
Carretons elevadors	Estibadora de Ponent, S.A.	1	Gasoil	4 t
Mafis	Estibadora de Ponent, S.A.	4	Gasoil	32 t
Carretons elevadors	Estibadora de Ponent, S.A.	2	Gasoil	1,5 t
Carretons elevadors	Estibadora de Ponent, S.A.	1	Gasoil	2,5 t
Mafis	Estibadora de Ponent, S.A.	2	Gasoil	32 t
Mafis	Estibadora de Ponent, S.A.	6	Gasoil	32 t
Reach Stacker	Estibadora de Ponent, S.A.	6	Gasoil	45 t
Reach Stacker	Estibadora de Ponent, S.A.	2	Gasoil	45 t
Plataformes	Estibadora de Ponent, S.A.	7		65 t
Plataforma Personal	José Llinás e Hijos, S.L.	1	Eléctrica	12 metros
Carretó Interior	José Llinás e Hijos, S.L.	10	Eéctrica	2 t
Carretó Contrapesada	José Llinás e Hijos, S.L.	1	Gasoil	5 t
Carretó Contrapesada	José Llinás e Hijos, S.L.	2	Gasoil	3 t
Carretó Contrapesada	José Llinás e Hijos, S.L.	18	Gasoil	1,8 t
Pala carregadora	José Llinás e Hijos, S.L.	1	Gasoil	7 metros
Carretó Contrap. Interior	José Llinás e Hijos, S.L.	8	Eléctrica	2,5 t
Carretó Contrap. Interior	José Llinás e Hijos, S.L.	18	Eléctrica	1,8 t
Carretó Interior	José Llinás e Hijos, S.L.	14	Eléctrica	2 t
Carretó Contrapesada	José Llinás e Hijos, S.L.	1	Gasoil	4,5 t
Carretó Interior	José Llinás e Hijos, S.L.	5	Eléctrica	1,6 t
Carretó Contrap. Interior	José Llinás e Hijos, S.L.	4	Eléctrica	1,5 t
Carretó Contrap. Interior	José Llinás e Hijos, S.L.	1	Eléctrica	2,5 t
Manipuladora	José Llinás e Hijos, S.L.	1	Gasoil	18 metros
Carretó Contrapesada	José Llinás e Hijos, S.L.	6	Gasoil	7,5 T
Carretó Contrapesada	José Llinás e Hijos, S.L.	3	Gasoil	4,5 t
Carretó Contrapesada	José Llinás e Hijos, S.L.	1	Diesel	24 t
Carretó Contrap. Interior	José Llinás e Hijos, S.L.	4	Eléctrica	1,5 t
Carretó Contrapesada	José Llinás e Hijos, S.L.	10	Gasoil	2,5 t
Carretó Contrapesada	José Llinás e Hijos, S.L.	10	Gasoil	2,5 t
Carretó Contrapesada	José Llinás e Hijos, S.L.	4	Gasoil	4 t
Carretó Contrapesada	José Llinás e Hijos, S.L.	1	Gasoil	1,8 t
Carretó Contrapesada	José Llinás e Hijos, S.L.	6	Gasoil	16 t
Carretó Contrapesada	José Llinás e Hijos, S.L.	3	Gasoil	33 t
Minicarregadora	José Llinás e Hijos, S.L.	1	Gasoil	0,8 metros
Escombradores	José Llinás e Hijos, S.L.	3	Gasoil	
Reach-Stacker	José Llinás e Hijos, S.L.	2	Gasoil	45 t

Classe de material	Propietari	Nº	Energia que fa servir	Caracteristiques
Tractora Terminals	José Llinás e Hijos, S.L.	1	Gasoil	65 t
Cisterna	Loiret & Haentjens España, S.A.	2		21 m3.
Cisterna	Loiret & Haentjens España, S.A.	1		24 m3.
Carretons elevadors	Loiret & Haentjens España, S.A.	1	Electricitat	1,75 t
Carretons elevadors	Loiret & Haentjens España, S.A.	1	Electricitat	1,5 t
Pales Carregadores	Portcemen, S.A.	1	Gasoil	5,4 t
Bàscules	Receptora de Líquidos, SA	1	Electrónica	60 t
Carretons elevadors	Receptora de Líquidos, SA	1	Gasoil	4 t
Remolcs	Receptora de Líquidos, SA	2	-----	-----
Apilador de buits	TCB, SL	4	Gasoil	
Carretons elevadors	TCB, SL	1	Gasoil	4 t
Carretons elevadors	TCB, SL	1	Gasoil	4,5 t
Apilador de buits	TCB, SL	3	Gasoil	
Carretons elevadors	TCB, SL	2	Gasoil	7 t / 5 t
Plataformes	TCB, SL	2	-----	-----
Straddle Carrier	TCB, SL	36	Gasoil	40 t
Apilador de buits	TCB, SL	2	Gasoil	
Straddle Carrier	TCB, SL	16	Gasoil	50 t
Reach Stacker	TCB, SL	2	Gasoil	45 t
Straddle Carrier	TCB, SL	12	Gasoil	50 t
Mafis	Terminal Catalunya, S.A.	7		
Carretons elevadors	Terminal Catalunya, S.A.	4	Gasoil	
Mafis	Terminal Catalunya, S.A.	6		
Carretons elevadors	Terminal Catalunya, S.A.	9	Gasoil	4 t
Transtainers	Terminal Catalunya, S.A.	8	Gasoil	40 t
Reach Stacker	Terminal Catalunya, S.A.	5	Gasoil	40 t
Tractora	Terminal Catalunya, S.A.	16	Gasoil	
Mafis	Terminal Catalunya, S.A.	13	- - - -	
Mafis	Terminal Catalunya, S.A.	6		
Plataformes	Terminal Catalunya, S.A.	2	- - - -	
Transtainers	Terminal Catalunya, S.A.	3	Gasoil	40 t
Reach Stacker	Terminal Catalunya, S.A.	10	Gasoil	40 t
Reach Stacker	Terminal Catalunya, S.A.	16	Gasoil	40 t
Tractora	Terminal Catalunya, S.A.	6	Gasoil	
Tractora	Terminal Catalunya, S.A.	6	Gasoil	
Carretons elevadors	Terminal Port-Nou, S.A.	13	Gasoil	4 t
Plataformes	Terminal Port-Nou, S.A.	4		60 t
Carretons elevadors	Terminal Port-Nou, S.A.	5		3,5 t / 4 t
Reach Steaker	Terminal Port-Nou, S.A.	1	Gasoil	40 t
Trantainer	Terminal Port-Nou, S.A.	2		50 t
Reach Steaker	Terminal Port-Nou, S.A.	4	Gasoil	45 t
Mafis	Terminal Port-Nou, S.A.	4	Gasoil	25 t
Carretons elevadors	Terminal Port-Nou, S.A.	1	Gasoil	28 t
Reach Steaker	Terminal Port-Nou, S.A.	2	Gasoil	42 t
Carretons elevadors	Terminal Port-Nou, S.A.	2	Gasoil	16 t
Carretons elevadors	Terminal Port-Nou, S.A.	1	Gasoil	14 t
Carretons elevadors...	Terminal Port-Nou, S.A.	2	Gasoil	7 t
Trampaleta	Terminal Port-Nou, S.A.	6	Elèctrica	1,5 t / 2 t
Carretons elevadors elèctrics	Terminal Port-Nou, S.A.	7	Elèctrica	1,5 t / 3 t
Trampaleta	Terminal Port-Nou, S.A.	2	Elèctrica	2 t
Mafis	Terminal Port-Nou, S.A.	3		25 t
Mafis	Terminal Port-Nou, S.A.	1		
Trampaleta	Terminal Port-Nou, S.A.	14	Elèctrica	2 t
Escombradores	Terminal Port-Nou, S.A.	1		
Plataforma Elevadora	Terminal Port-Nou, S.A.	1		
Plataformes	Terminal Port-Nou, S.A.	4		
Carretons elevadors	Terminal Port-Nou, S.A.	1		28 t
Bàscules	Terminales Portuarias, S.L.	1	Mecànica	250 kg
Bàscules	Terminales Portuarias, S.L.	6	Electricitat	60 t

Classe de material	Propietari	Nº	Energia que fa servir	Característiques
Carretons elevadors	Terminales Portuarias, S.L.	6	Gasoil	37,5 KW
Bàscules	Terminales Portuarias, S.L.	1	Mecànica	1.500 Kg
Bàscules	Terminales Portuarias, S.L.	1	Electricitat	1.800 Kg
Bàscules	Terminales Portuarias, S.L.	2	Electricitat	400 Kg
Carretons elevadors	Terminales Químicos, S.A.	1	Gasoil	2,5 t
Carretons elevadors	Terminales Químicos, S.A.	1	Gasoil	2,5 t
Bàscules	Tráfico de Mercancias, S.A	2	sobre cinta	1.000 t/H
Cintes transportadores	Tráfico de Mercancias, S.A	25	Electricitat	1.300 m.
Pont de càrrega	Tráfico de Mercancias, S.A	1	Electricitat	1000 t/H
Rascador frontal	Tráfico de Mercancias, S.A	1	Electricitat	600 t/h

## 2.6. Material flotant

### 2.6.1. Dragues

Nom	Propietari	Energia que utilitza	Eslora (m)	Mànega (m)	Puntal (m)	Capacitat de pedrera o catúfols	Any de construcció
-	-	-	-	-	-	-	-

### 2.6.2. Remolcadors

Nom	Propietari	Energia que utilitza	Potència (HP)	Eslora (m)	Mànega (m)	Puntal (m)	Any de construcció
Montalt	Remolcadores de Barcelona, SA	gasoil	6.530	29,50	11,00	4,00	2009
Montclar	Remolcadores de Barcelona, SA	gasoil	6.530	29,50	11,00	4,00	2009
Montbrío	Remolcadores de Barcelona, SA	gasoil	6.530	29,50	11,00	4,00	2007
Montfort	Remolcadores de Barcelona, SA	gasoil	6.530	29,50	11,00	4,00	2007
Montras	Remolcadores de Barcelona, SA	gasoil	6.530	29,50	11,00	4,00	2005
R. Catalunya	Remolcadores de Barcelona, SA	gasoil	6.530	29,50	11,00	4,00	2005
Montoriol	Remolcadores de Barcelona, SA	gasoil	4.004	27,00	9,70	3,90	2002
Montfred	Remolcadores de Barcelona, SA	gasoil	4.004	27,00	9,70	3,90	2002
Ramón Casas	SAR Remolcadores, SL	gasoil	5.073	27,55	15,25	3,30	2005
Salvador Dalí	SAR Remolcadores, SL	gasoil	5.073	27,55	15,25	3,30	2005
Willy T	SAR Remolcadores, SL	gasoil	5.362	27,55	15,25	3,30	2008

### 2.6.3. Gànguils, gavarres i barcases

Nom	Propietari	Energia que utilitza	Potència (H.P.)	Eslora (m)	Mànega (m)	Puntal (m)	Capacitat m³ o GT	Any de construcció
BARCAZA B-4	Port-Sub, SL	-	-	30	7,01	2	119	1968
GANGUIL NUMERO UNO	Port-Sub, SL	gasoil	239	31,72	7,33	2,82	139	1969
SUBMAR UNO	Port-Sub, SL	gasoil	410	12,50	4	1,90	23	2005

## 2.6.4. Grues flotants

Nom	Propietari	Energia que utilitza	Característiques de l'embarcació	Característiques del treball			Any de construcció
				Força (Tm)	Abast (m)	Alçada sobre mar (m)	
-	-	-	-	-	-	-	-

## 2.6.5. Altres mitjans flotants auxiliars de servei

Nom	Propietari	Tipus	Característiques	Any de construcció
APB BOMBERS BCN	APB	Bot pneumàtic	Bombers submarinistes per a salvament marítim	2000
Blavet	APB	Bot	Neteja de les aigües superficials	1998
Consolat de Mar	APB	Embarcació passatge	Atenció autoritats i visites	1992
Invicte	APB	Bot	Serveis varis i control medi marí	1978
Xatrac	APB	Bot	Neteja de les aigües superficials	1998
Barcaza B1	CEMESA	Barcassa	Embarcació cisterna	1968
Barcelona Dosmil	CEMESA	Llanxa passatge	Serveis auxiliars de port	1994
Cemesa Uno	CEMESA	Llanxa	Amarratge	2000
Cemesa Dos	CEMESA	Llanxa	Amarratge	2000
Cemesa Tres	CEMESA	Llanxa	Amarratge	1993
Cemesa Cinco	CEMESA	Llanxa	Amarratge	2008
Cemesa Seis	CEMESA	Llanxa	Amarratge	2008
Cemesa Siete	CEMESA	Llanxa	Amarratge	2008
Cemesa Ocho	CEMESA	Llanxa	Amarratge	2008
Nial	CORPORACIÓ DE PRÀCTICS	Bot	Servei de practicatge	1996
Nunki	CORPORACIÓ DE PRÀCTICS	Bot	Servei de practicatge	2000
Orión	CORPORACIÓ DE PRÀCTICS	Bot	Servei de practicatge	2008
P Uno	CORPORACIÓ DE PRÀCTICS	Bot	Servei de practicatge	1996
Polar BCN	CORPORACIÓ DE PRÀCTICS	Bot	Servei de practicatge	2005
Sírius	CORPORACIÓ DE PRÀCTICS	Bot	Servei de practicatge	2007
Mini Pelican 11	ECOLMARE	Pelican	Neteja de les aigües superficials	2002
Mini Pelican 15	ECOLMARE	Pelican	Neteja de les aigües superficials	2002
Pelican 1000	ECOLMARE	Pelican	Neteja de les aigües superficials	2007
Instalsub	INSTALSUB	Bot pneumàtic	Serveis de recolzament en treballs submarins	2001
Instalsub Tarragona	INSTALSUB	Catamarà	Serveis de recolzament en treballs submarins	2003
Estada	PORT-SUB	Llanxa	Topografia marítima	1990
Orión Primera	PORT-SUB	Llanxa	Topografia marítima	1990
Marpol-V	SERVICIOS FLOTANTES	Barcassa	Recollida Marpol 5	2002
Servicios Flotantes	SERVICIOS FLOTANTES	Barcassa	Recollida Marpol 5	2006
Marpol SPRA	SPRA, S.A.	Barcassa	Recollida Marpol 1	2002

## 2.7. Accesos terrestres i comunicacions

### 2.7.1. Accesos terrestres i comunicacions interiors

#### Comunicacions interiors

##### Carretera

Una via de circumval·lació de 13 km de llarg connecta els diferents molls i zones d'emmagatzematge al llarg del contorn del port de Barcelona. Aquesta carretera disposa de dos carrils en cada sentit, en la major part del recorregut.

A part de la xarxa perifèrica de circumval·lació, hi ha vies d'accés i de servei a cada moll, però tenen un caràcter secundari en comparació amb la via principal de circulació, abans descrita.

##### Ferrocarril

Pel que fa a les comunicacions interiors per ferrocarril, des del moll de Ponent cap al sud, tots els molls disposen d'accés ferroviari, bé amb l'ample de Renfe (1,668 m), bé amb l'ample dels Ferrocarrils de la Generalitat de Catalunya (1m) o bé, de tipus mixt.

La xarxa ferroviària del port és de 33,475 km, dels quals 15,45 km són d'ample ibèric, 5 km, de l'ample dels Ferrocarrils de la Generalitat de Catalunya, 4,700 km, d'ample mixt (ibèric-Ferrocarrils de la Generalitat de Catalunya) i 3,63 km, d'ample mixt (ibèric-ample europeu). La resta són vies origen-destinació.

Renfe serveix una demanda diversa de tràfic: contenidors, càrrega general no contenitzada, sòlids a granel, i líquids a granel.

Els Ferrocarrils de la Generalitat serveixen des del moll de Contradic el flux de potasses que s'embarca a Barcelona.

El moll Sud disposa d'una terminal ferroviària per a contenidors.

Els terminals d'automòbils disposen de terminal ferroviària pròpia.

El moll Príncep d'Espanya disposa d'una terminal ferroviària pública polivalent, principalment dedicada a cotxes, siderúrgics i contenidors.

#### Accesos terrestres

El port de Barcelona està situat tocant a un nus d'infraestructures per al transport terrestre. Es tracta d'una xarxa ferroviària i d'autopistes que acosten el port al seu hinterland.

Entenent que la Ronda, una via ràpida traçada al llarg del perímetre de la ciutat de Barcelona, passa a tocar del port, l'accés a la xarxa de carreteres és immediat.

Les principals vies són:

- Autopista AP-2, que enllaça amb el centre del país, Aragó i l'A-68 al nord d'Espanya i frontera francesa per Irun.
- Autopista de la Mediterrània AP-7, que enllaça al sud amb Llevant, centre d'Espanya i al nord, amb la frontera francesa i la xarxa europea d'autopistes.
- Autopista AP-9, que enllaça amb l'AP-7 a la frontera francesa per la Jonquera.
- Autopista C-32, que enllaça amb el sud i Llevant del país.
- Autopista C-58 a Sabadell, Terrassa i Manresa, que enllaça amb l'eix del Llobregat i a través del túnel del Cadí amb França per Puigcerdà i el túnel del Pimorent.
- Autopista C-31, que enllaça amb la Nacional II a la frontera francesa.
- Nacional II, a l'oest, centre i nord del país.
- Nacional C-17, amb la frontera francesa per Puigcerdà.
- Nacional 150, amb Sabadell, Terrassa i Manresa.
- Nacional 340, que enllaça amb el sud i Llevant del país.

#### Ferrocarril

Les vies dels ferrocarrils que enllacen el port i la rodalia amb la resta del país són les següents:

Renfe (ample ibèric)

- A Port-Bou (França) per Mataró i Granollers
- A Puigcerdà (França)
- Al centre, oest i nord del país per: Manresa-Lleida, Sant Vicenç-Lleida, Tarragona-Saragossa
- A l'oest, sud i Llevant del país per: Tarragona-València

Ferrocarrils de la Generalitat de Catalunya

- A Manresa, Súria i Berga (ample mètric)
- A Igualada (ample mètric)
- A Sabadell i Terrassa

## 2.7.2. Plànol de comunicacions internes

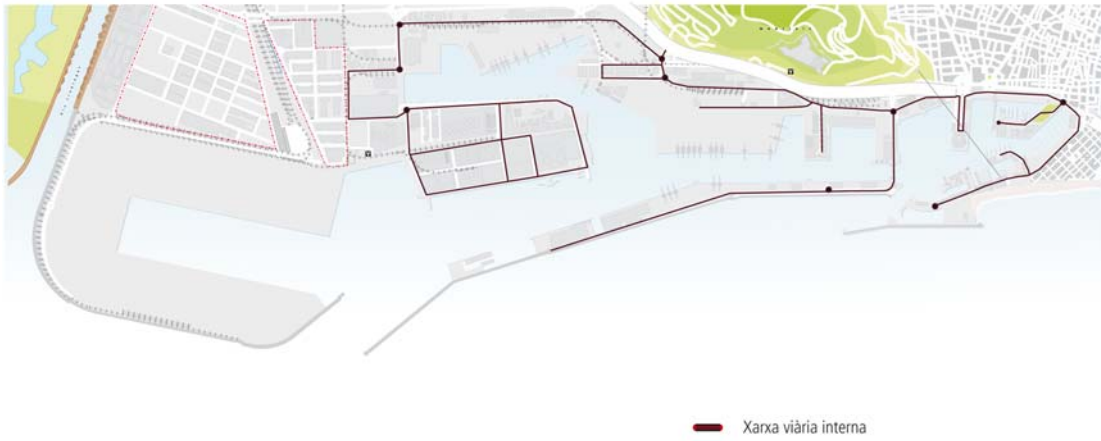

### 2.7.3. Plànol d'accesos terrestres

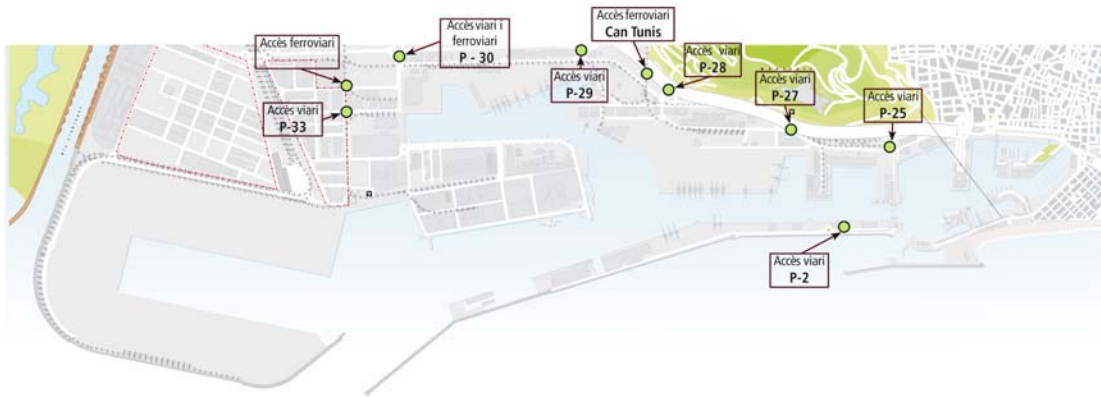



## 2.8. Breu descripció d'instal·lacions per a tràfics específics

### Terminals de contenidors i de càrrega general

#### Càrrega en règim de navegació exterior

Al moll 24 Sud s'ubica la Terminal Pública de Contenidors, concessió atorgada a TCB, SL. Ocupa una superfície de 46,1 ha i disposa de dues línies d'atrada, una al parament Nord, de 350 m de llarg i 12 m de calat i una altra al parament Est, de 1.012 m de llarg i un calat entre 14 i 16 m. Aquesta terminal disposa de 14 grues portacontenidors, 8 de les quals són del tipus post-panamax.

Al moll 29 Príncep d'Espanya, l'empresa Terminal Catalunya SA és titular de la concessió d'una terminal multipropòsit. Amb una superfície de 33,9 ha, una línia d'atrada de 1.096 m i un calat entre 8,7 i 14 m., la terminal disposa de 2 rampes ro-ro i d'una superfície de 22.145 m<sup>2</sup> de magatzems coberts. Així mateix, la terminal té 9 grues portacontenidors, totes elles del tipus post-panamax.

Al moll 01 Adossat existeixen dues terminals multipropòsit que exploten respectivament les empreses Estibadora de Ponent, SA i Terminal Port-Nou, SA. Aquestes terminals ocupen unes superfícies de 7,6 i 4,9 ha respectivament, amb calats entre 12 i 16 m i disposen d'unes línies d'atrada de 480m, per a cada terminal. Tanmateix, disposen d'una rampa ro-ro cadascun. Estibadora de Ponent disposa de 4 grues portacontenidors i Terminal Port-Nou, SA de dues.

#### Càrrega en règim de navegació de cabotatge

Als molls 19 Sant Bertran i 20 Ponent, la societat Terminal Ferry de Barcelona, SRLU disposa d'una superfície en concessió de 10,9 ha destinades al tràfic de passatge i a la manipulació de càrregues rodades (ro-ro). La terminal disposa d'un total de 1.270 m. de línia d'atrada, amb calats entre els 7,8 i 11,2 m. i d'un total de 7 rampes ro-ro.

#### Terminals d'automòbils

Als molls 30 Dàrsena Sud i 31 Dàrsena Interior hi ha les dues terminals d'automòbils: Autoterminal, SA i Setram SA. La línia d'atrada d'aquests molls és de 850 m amb un calat màxim de 12 m i es disposa de quatre atracs ro-ro.

Autoterminal té una superfície en concessió de 29,2 ha, amb 4 magatzems verticals que li han permès ampliar la superfície d'emmagatzematge en 377.975 m<sup>2</sup>. La capacitat de la terminal és de 48.481 vehicles, dels quals 21.500 corresponen a places descobertes i els 26.981 restants a places cobertes. La terminal també disposa d'un centre de personalització de vehicles i un túnel de rentat i desprotecció.

Setram ocupa una superfície en concessió de 8,7 ha i disposa d'un magatzem vertical, que li ha suposat incrementar la superfície d'emmagatzematge en 81.845 m<sup>2</sup> (4.934 places).

Setram disposa a més d'una part d'un segon magatzem vertical (que comparteix amb Autoterminal), i que li ha permès incrementar la seva superfície coberta en 88.700 m<sup>2</sup>. Incloent els dos magatzems verticals, resulta que la capacitat de la terminal de Setram és d'uns 15.000 vehicles, dels quals aproximadament 9.000 corresponen a places cobertes.

#### Terminal receptora de grans i llavors a granel

Al moll 22B Contradic Est s'ubica la terminal d'Ergransa, especialitzada en la recepció de grans i llavors a granel. Disposava de sitges multicel·lulars amb una capacitat d'emmagatzematge de fins a 170.000 t. En aquesta terminal s'aconsegueix un rendiment pràctic de descàrrega pneumàtica de 900 t/h.

#### Terminals destinades a la mòlta de fava de soja

Als molls 26B Álvarez de la Campa i 23B Oest hi ha les indústries Cargill Espanya, SA i Bunge Ibérica, SA (abans Moyresa), especialitzades en el tràfic de fava de soja. Disposen de plantes de mòlta amb una capacitat d'1.400.000 t.

#### Terminal de recepció i embarcament de ciment a granel

Als molls 22C Contradic i 01 Adossat se situen les terminals de ciment Portcemen, SA, i Cemex Espanya, SA, respectivament. Aquests terminals disposen de sitges amb capacitat per a 104.800 t.

#### Terminal dedicada a l'embarcament de potasa

La societat Tramer, SA és al moll 22A Contradic Nord i es dedica a l'embarcament de potassa. Disposava d'una capacitat d'emmagatzematge màxima de 80.000 t i està equipada amb un pòrtic de càrrega de 700 t/hora de rendiment.

#### Terminals per a descàrrega, càrrega i emmagatzematge de líquids i gas líquid

Al port de Barcelona hi ha les següents terminals especialitzades en aquest segment de trànsit: Enagás, SA (gas natural), Relisa (líquids olivosos), Tepsa (químics i petrolífers refinats), Terquimsa (químics líquids), i Decal, Meroil i CLH, SA en productes refinats del petroli. Aquestes terminals estan situades al moll 32 Inflamables i al tram 4 de la carretera de Circumval·lació. Ocupen una superfície de 60 ha amb una línia d'atrada de 2.390 m exclusius i un calat de fins a 12 m. La capacitat total d'emmagatzematge és de 2.112.453 m<sup>3</sup>.

#### Terminal de fruita

Al moll 20C Ponent s'ubica la terminal de fruita de Barcelona Reefer Terminal, SA. Disposava de 5.556 m<sup>2</sup> de magatzem frigorífic, amb tres cambres de temperatura independent i emmagatzematge simultani de fins a 6.000 palets, sistema informatitzat de control per codi de barres i plataforma de càrrega de fins a 150 camions diaris.

**Terminal de cafè i cacau**

Al moll 26 Álvarez de la Campa hi ha la terminal BIT, SA. Amb una superfície d'11.000 m<sup>2</sup> i una capacitat d'emmagatzematge de cafè i de cacau de 14.000 t, la terminal està en règim de zona franca i disposa de l'homologació del LIFFE (London International Financial Futures and Options Exchange), necessària per al lliurament i la subhasta del cafè.

## 2.9. Plànol general de fars i balises

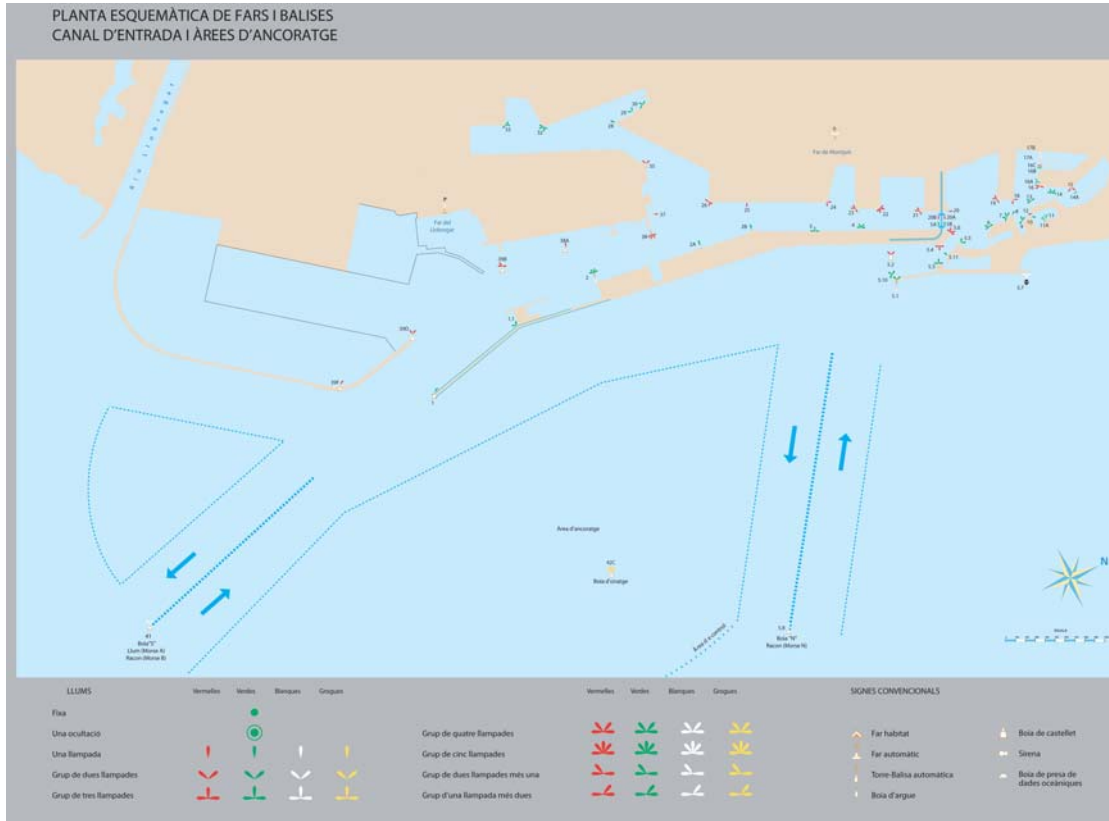

## 2.10. Plànol general del port





### **3 Obres o activitats autoritzades a particulars**

**Encara que la propietat del sòl correspon al sector públic, la gran majoria de la superfície del port es cedeix, mitjançant títols jurídics, a empreses privades, les quals presten els serveis propis d'un port.**

**En aquest capítol, en primer lloc, es detallen, ordenats per molls, tots els espais cedits a particulars abans de començar el 2009, amb especificació de l'extensió, la destinació funcional que se'ls ha donat, la data en què es va autoritzar l'ús al particular i el cànon que paga a l'Autoritat Portuària de Barcelona per aquest concepte. Seguidament, es relacionen les obres o activitats que han estat autoritzades durant el 2009.**

## **INTRODUCCIÓ**

**3.1. Autoritzades abans de començar l'any 2009 i que es mantenen**

**3.2. Autoritzades l'any 2009**

### 3 Obres o activitats autoritzades a particulars

#### 3.1. Autoritzades abans de començar l'any 2009 i que es mantenen

	Designació	Superfície m²	Data d'autorització inicial	Titular	Import ocupació
<b>DIC DE L'EST</b>					
1	Submin. aigua potable Dic de l'Est - carrer Escar	6.494,10 m.l.	APB 26-feb-97	AGUAS DE BARCELONA, SA	-
<b>ADOSSAT</b>					
2	Construcció d'una sitja i instal·lació d'una fàbrica de formigó	8.640,68	APB 30-oct-02	CEMEX ESPAÑA, SA	163.207
3	Construcció d'un heliport	5.124,50	APB 28-maig-03	CAT HELICOPTERS, SL	78.117
4	Terminal pasatgers EE.MM. "D"	5.385,64	APB 26-gen-05	BARCELONA CRUISE TERMINAL, SL	68.418
5	Terminals pasatgers EE.MM. "A" i "B"	14.339,89	APB 28-maig-03	CREUERS DEL PORT BCN, SL	198.356
6	Terminal pública de contenidors	75.924,95	APB 05-jun-07	ESTIBADORA DE PONENT, SA	964.531
7	Terminal pública de contenidors	37.454,63	APB 05-jun-07	TERMINAL PORT-NOU, SA	475.814
<b>NOVA BOCANA</b>					
8	Construcció nova bocana	50.599,30	APB 20-dic-06	NOVA BOCANA, SA	12.318.329 **
<b>LLEVANT</b>					
9	Tinglado	1.052,00	APB 24-abr-95	HÉLICES Y SUMINISTROS NAVALES, SL	35.190
10	Part de Tinglado per a Taller	462,00	PAB 27-maig-91	INGENIERÍAS TÉCNICAS PORTUARIAS	6.163
11	Construcció i reparació naval	6.941,30	APB 30-abr-03	NORTH WIND YARD, SL	133.808 **
<b>CATALUNYA I OCCIDENTAL</b>					
12	Superfícies i instal. reparació vaixells	31.013,00	O.M. 30-oct-72	UNION NAVAL DE BARCELONA	344.734
<b>NOU</b>					
13	Edifici i instal·lacions	13.704,00	O.M. 20-feb-67	CLUB NATACIÓ BARCELONA	190.413
14	Noves instal·lacions esportives	6.220,00	APB 25-jun-97	CLUB NATACIÓ BARCELONA	86.425
15	Àrea tècnica reparació embarcacions	33.381,83	PAB 30-oct-89	MARINA BARCELONA 92, SA	373.451
	Superfície làmina d'aigua	877,55			
16	Nau de pintura per a embarcacions	3.606,00	APB 25-abr-94	MARINA BARCELONA 92, SA	16.962
		644,00			
17	Complex esportiu municipal	8.911,40	PAB 3-feb-93	C.N. ATLÉTIC BARCELONETA	88.444
18	Part de l'edifici de l'antiga OTP	3.961,66	APB 30-may-01	G.U. PORT 2000	-
19	Nau	733,00	APB 28-nov-01	CONSORCI EL FAR	exempt
20	Instal·lació i explotació d'un pàrquing		APB 17-jul-02	PARQUING CN ATLETIC BARCELONETA	121.172
	Superfície subterrània	11.284,78			
	Superfície en planta	385,09			
<b>RELLOTGE</b>					
21	Marina per a embarcacions esportives:	2757,07	PAB 05-nov-90	MARINA PORT-VELL, SA	54.727
22	Escola d'oficis marítims (edifici de suport)	2.471,14	APB 15-feb-95	CONSORCI EL FAR	exempt
23	Projectes vinculats a l'UPC (edifici de suport)	593,17	APB 25-jun-98	UNIV.POLITÈCNICA DE CATALUNYA	exempt
<b>BARCELONETA</b>					

	Designació	Superfície m <sup>2</sup>	Data d'autorització inicial	Titular	Import ocupació
24	Aparcament Pg. Joan de Borbó	14.678,54	PAB 30-oct-89	EMPARK APARCAMIENTOS Y SERVICIOS	157.038
<b>DIPÒSIT</b>					
25	Edifici	295,00	O.M. 29-abr-67	COL. OF. PES. Y MED. PÚBLICOS	7.027
26	Part Edifici "Palau del Mar"	15.594,00	PAB 30-oct-89	PÒRTIC DE MAR, SA	392.418
27	Palau del Mar (Museu d'Història)	10.006,00	APB 30-mar-95	GENERALITAT DE CATALUNYA	140.552
<b>ESPANYA</b>					
28	Edif. i Instal·lacions esportives Làmina d'aigua	4.184,49 18.241,71	O.M. 25-mar-68	REIAL CLUB MARÍTIM	107.734
29	Edif. i Instal·lacions esportives Làmina d'aigua	6.610,17 24.765,00	O.M. 21-feb-67	REIAL CLUB NÀUTIC	159.172
30	Centre del Mar "L'Aquàrium"	6.664,00	PAB 30-sep-92	ACUARIOS OCEANWORLD, SL	158.733
31	Centre del Mar "L'Aquàrium" Terreny Trans. aigua mar per a aquari (tram canonada subterrània) (tram canonada submarina)	1087,15 m. l. 593,22 m. l. 32,56	APB 27-mar-96	ACUARIOS OCEANWORLD, SL	12.372
32	Centre Comercial : Centre Cial. "Maremàgnum" Estac. Subt. Centre Cial.	21813,25 4.257,75	PAB 6-des-89	CORIO REAL ESTATE ESPAÑA, SL	561.839
33	Sala cinematogràfica	2.254,00	PAB 25-feb-91	TEATRE IMAX BARCELONA, SA	53.689
34	Superfície per a terrasses	1.076,00	APB 24-abr-95	TEATRE IMAX BARCELONA, SA	25.630
35	Submin. aigua potable (Sector A-B Port Vell)	2.996,00 m. l.	APB 27-oct-95	AGUAS DE BARCELONA, SA	-
<b>BOSCH I ALSINA</b>					
36	Aparcament subterrani Superfície edificada Superfície subterrània	882,25 7.262,75	PAB 25-gen-86	BARCELONA SERVEIS MUNICIPALS, SA	93.096
<b>BARCELONA</b>					
37	World Trade Center Barcelona: Superfície edificada Superfície subterrània Sup. sobre planta 1ª E M	17.280,67 20.366,84 737,00	PAB 23-abr-90	WORLD TRADE CENTER BARCELONA, SA	447.170
38	Estacions Marítimes Nord i Sud, WTCB Terreny Superfície subterrània	3.868,74 634,18	APB 28-jul-99	CREUERS DEL PORT DE BARCELONA, SA	68.925
<b>SANT BERTRAN</b>					
39	Terminal per a passatgers	113.139,60	APB 14-feb-96	Cía. TRASMEDITERRÀNEA, SA	255.168 *
40	Terminal per a passatgers	113.139,60	APB 6-mar-09	TERMINAL FERRY BARCELONA, SRL	1.201.755
41	Superfície en el tinglado núm. 3	1.489,91	PAB 25-mar-91	PROVIMAR	57.429 *
42	Superfície tinglado núm. 5 i part de la núm. 6	2.677,71	APB 20-oct-04	CISAM, SA	87.170 *
43	Edifici "Apostolado del Mar"	900,00	PAB 18-mar-91	DELEG.DIOCESANA APOSTOLAT MAR	exempt
44	Subministrement aigua potable (Sectors 6 i 7)	8.494,00 m. l.	APB 26-maig-99	AGUAS DE BARCELONA, SA	-



Designació	Superfície m <sup>2</sup>	Data d'autorització inicial	Titular	Import ocupació	
<b>PONENT</b>					
45	Terminal multipòsit:	10.477,20	APB 28-jul-99	TERMINAL PORT-NOU, SA	124.252 *
<b>CONTRADIC</b>					
46	Magatzem de potasses i trabucador de vagon	4.663,00	O.M. 8-maig-58	TRAMER, SA	59.238
47	Dipòsit regulador de sals potàssiques	3.048,00	R.O. 20-nov-30	TRAMER, SA	38.721
48	Trabucador de vagon	253,00	O.M. 16-nov-59	TRAMER, SA	3.214
49	Magatzem de sals	2.200,00	O.M. 23-gen-69	TRAMER, SA	27.948
50	Dipòsit regulador i inst. càrrega-descàrrega	2.836,00	R.O. 16-gen-26	TRAMER, SA	36.028
51	Terminal per granel sòlids	10.056,30	O.M. 22-des-61	ERGRANSA	149.050
	Superfície aèria	113,58			
52	Estació càrrega i descàrrega de vagon	164,00	O.M. 21-mar-70	ERGRANSA	2.813
53	Nau-Magatzem granel agroalimentaris	5334,37	APB 30-oct-95	ERGRANSA	68.614
54	Terminal per a olis i similars		APB 14-feb-96	BUNGE IBERICA, SA	79.645
	Terreny	5.395,00			
	Canonades	455 m. l.			
55	Terminal per a olis i similars	6.278,00	O.M. 22-feb-63	RECEPTORA DE LIQUIDOS, SL	51.542 *
	Canonades	90,00 m. l.			
56	Bar	95,87	APB 18-set-02	MARIBEL ROVIRA HERREROS	1.461 *
57	Instal·lació per a càrrega de vaixells	10.675,20	APB 13-dic-00	PORTCEMEN, SA	360.983
58	Magatzem de melassa		PAB 25-feb-91	LOIRET & HAENTJENS ESPAÑA, SA	30.360 *
	Terreny	3.002,00			
	Canonades	140,00 m. l.			
<b>OEST</b>					
59	Estació mercaderies	5.481,00	O.M. 22-feb-22	FERROCARRILS GEN. CATALUNYA	62.666
60	Caseta	30,00	O.M. 13-mai-58	FERROCARRILS GEN. CATALUNYA	343
61	Parcel·la	31.790,00	O.M. 13-abr-77	BUNGE IBERICA, SA	410.761
<b>SUD</b>					
62	Terminal Pública de Contenidors	352.725,00	PAB 24-feb-92	TCB, SL	6.582.454
	2ª alineació	125.460,00			
63	Oleoducte BAPRAT	2.175,00 m. l.	APB 23-feb-00	CLH, SA	10.362
64	Parcel·la Pantalà	98.592,57	APB 25-abr-07	CLH, SA	949.836
	Canonades	2.196,34			
<b>ÀLVAREZ DE LA CAMPA</b>					
65	Planta extracció d'oli de soja	38.123,00	O.M. 23-gen-76	CARGILL ESPAÑA, SA	251.294
66	Depòsit Franc	58.086,54	PAB 1-gen-86	CONSORCIO DE LA ZONA FRANCA	774.813
<b>EV. FERNANDEZ</b>					
67	Instal·lació d'un depot de contenidors	65.200,00	APB 26-gen-00	ALMAC. DE DEPÓSITO MARTAINER, SA	869.699
68	Parcel·la per a emmagatzematge i rep. de contenidors	66.175,38	APB 29-jul-98	PROGECO, SA	882.754
69	Parcel·la	1.811,22	APB 23-jul-01	REMOLCADORS BCN, SA	24.160
70	Parcel·la	1.455,78	APB 23-jul-01	SAR REMOLCADORS, SA	19.419
<b>TRAM V</b>					
71	Oficines	263,97	APB 10-nov-01	SDAD. ESTATAL DE ESTIBA Y DESESTIBA	3.521
72	Parcel·la dipòsit contenidors	53.920,45	APB 29-mar-03	TERMINAL CATALUNYA, SA	616.493 **

Designació	Superfície m <sup>2</sup>	Data d'autorització inicial	Titular	Import ocupació	
<b>PRÍncep D'ESPANYA</b>					
73	Terminal multipropòsit:	339.551,18	APB 8-jul-98	TERMINAL CATALUNYA, SA	4.787.532
74	Laboratori	593,62	APB 28-oct.-98	SGS ESPAÑOLA DE CONTROL, SA	21.844
<b>TRAM VI</b>					
75	Parcel·la	25.014,21	APB 30 abr 03	TRANS-CATALA, SA	415.640 **
76	Dipòsit d'emmagatzematge	15.516,87	APB 31-oct.-01	LOGISTICA DE TIERRA, SL	196.186
77	Dipòsit d'emmagatzematge	32.300,35	APB 23-jul-97	DAMEX, SA	554.103
78	Magatzem per a sal	7.305,00	APB 30-set-98	SAL COSTA, SA	83.521
79	Explotació d'un centre assistencial	1.090,14	APB 25-oct-00	SDAD. ESTATAL DE ESTIBA Y DESESTIBA	12.464
80	Llatzaret i Laboratori	3.606,40	O.M. 3-mar-72	GENERALITAT DE CATALUNYA	20.617
81	Subministrement aigua potable (Sector 5)	3.764,00 m. l.	APB 27-oct-95	AGUAS DE BARCELONA, SA	-
<b>DÀRSENA SUD</b>					
82	Terminal d'automòbils	291.977,00	PAB 27-nov-89	AUTOTERMINAL, SA	3.199.908
83	Terminal d'automòbils	94.351,63	PAB 25-nov-92	SETRAM, SA	1.080.972
<b>ZONA SUD</b>					
84	Nau industrial al carrer Y	12.094,00	APB 30-may-07	A. PEREZ Y CIA, SL	161.321
85	Parcel·la	10.000,00	APB 17 dic 03	HIANSA, SA	133.389
86	Parcel·la	6.931,97	APB 24-jul-02	HORMIGONES UNILAND, SA	92.465
87	Nau industrial	4.926,00	PAB 26-feb-91	MINIS. HACIENDA (DUANA)	exempt
88	Nau per a embalatge industrial	10.823,33	APB 26-abr-06	SERVEIS RECIPE (TM2)	202.897
<b>INFLAMABLES</b>					
89	Rentador de cisternes	10.992,70	APB 25-jun-98	LAVADEROS DE CISTERNAS, SA	146.631
90	Parcel·la per a magatzem d'hidrocarburs i derivats	107.881,98	PAB 03-oct-88	DECAL ESPAÑA, SA	1.175.204
91	Terminal productes químics		APB 31-oct-07	TERMINALES QUÍMICOS, SA	818.782
	Parcel·la terminal	50.674,53			
	Rack aeri	57,69 m. l.	APB 31-oct-07		
	fossa fins a la P-32 B	63,30	APB 17-jul-08		
92	Terminal productes petrolífers	166.691,70	APB 29-mar-06	TERMINALES PORTUARIAS, SL	2.355.635
93	Parcel·la per a magatzem de produc. líquids	27.946,86	O.M. 17-set-73	RECEPTORA DE LÍQUIDOS, SL	541.126
94	Planta de regasificació		O.M. 24-feb-65	ENAGAS, SA	3.368.671
	Terreny reblert	139.505,00			
	Terreny	130.247,00			
	Canonades i canalització aèrea	6.916,00			
	Superfície làmina d'aigua	1.422,30			
	Ampliació de la terminal	59.433,76	APB 25-jun-08		
95	Parcel·la per a tractament de residus		PAB 27-maig-91	ECOLOGICA IBERICA Y MEDITERRANEA	179.582
	Terreny	12.887,10			
	Rac aeri	59,76			
	fossa canalització d'aigua calenta	549,1	APB 26-11-08		
96	Gasoducte		APB 30-jun-99	ENAGAS, SA	7.969
	Gasoducte submarí	11.770,00 m. l.			
	Gasoducte submarí part terrestre	1050 m. l.			
97	Canalització cicle combinat	6.118,36	APB 28-maig-08	GAS NATURAL SDG, SA	34.745

Designació	Superfície m <sup>2</sup>	Data d'autorització inicial	Titular	Import ocupació
98 Subministrament aigua potable (Sector 4)	3.515,00 m. l.	APB 23-jul-97	AGUAS DE BARCELONA, SA	-
<b>RASA CANONADES</b>				
99 Canonades	2.203,35 m. l.	PAB 3-oct-88	DECAL ESPAÑA, SA	20.289
100 Canonades	2.365,00 m. l.	PAB 3-oct-88	DECAL ESPAÑA, SA	21.777
101 Canonades	1.271,81 m. l.	APB 31-oct-07	TERMINALES QUÍMICOS, SA	11.711
102 Canonades	2.938,34 m. l.	J.P. 12-des-74	TERMINALES PORTUARIAS, SL	27.056 **
103 Canonades	1.053,01 m. l.	PAB 1-gen-91	RECEPTORA DE LÍQUIDOS, SL	9.696
104 Trams de gasoducte	6.332,00 m. l.	APB 25-abril-01	ENAGAS, SA	41.434
105 Gasoducte	2.300,00 m. l.	APB 26-maig-99	ENAGAS, SA	23.920
106 Canonades	1.425,97 m. l.	APB 26-dec-06	MEROIL, SA	19.021
107 Canonades	1.737,00 m. l.	APB 26-jun-96	GAS NATURAL SDG, SA	18.170
108 Canonades	3.949,31 m. l.	APB 27-nov.02	GESTORA CONCESION PUERTO BCN AIE	29.515
<b>NOU CONTRADIC</b>				
109 Superfície per la instal·lació d'un parc de terminals	421.861,00	APB 26-jun-96	MUELLES Y ESPACIOS PORTUARIOS, SA	2.137.413
<b>Z.A.L.</b>				
110 (1ª. FASE)	437.111,47	varis	CENTRO INTERMODAL LOGÍSTICA, SA	4.924.341 **
111 (2ª. FASE)	492.338,62	varis	CENTRO INTERMODAL LOGÍSTICA, SA	5.629.098
<b>DIC SUD EST</b>				
112 Parcel·la reblert dic sud est	160.000,00	APB 29-10-08	GESTIÓ DE TERRES I RUNES	-
<b>ZONA PRAT</b>				
113 Parcel·la canalització	860,00	APB 26-sep-09	ENS ABAST. AGUA TER LLOBREGAT	4.097
114 Canalització fibra òptica	346,90	APB 29-abr-09	DESARROLLO DEL CABLE, SA	1.011
115 Parcel·la Zal-2	892,55	APB 23-mar-09	ENTITAT METROP. SERVEIS HIDRAULICS	1.645
116 Parcel·la construcció subestació elèctrica	6.194,00	APB 25-jul-07	ELECTRA DE ABUSEJO, SL	46.703
Canonades	3.768,00			
<b>OTROS</b>				
117 Parcel·la	492,14	APB 29-maig-02	AJUNTAMENT DE CADAQUÉS	-
118 Parc d'esculls	90.251,00	APB 18-dec-02	AJUNTAMENT DE BARCELONA	-
119 Parcel·la	238,47	APB 18-dec-02	AJUNTAMENT DE TOSSA DE MAR	-
120 Parcel·la	283,55	APB 16-dec-09	AJUNTAMENT DE CALELLA	2.025
(**) modificades durant l'any.				
(*) Baixes produïdes durant l'any.				

### 3.2. Autoritzades l'any 2009

Núm.	Designació	Data d'autorització	Titular	Taxa Euros/m²/any	Import anual (euros)
1	Modificació del plec de condicions en relació els nous terminis de les diferents concrecions de concessió	APB 28-gen-09	CENTRO INTERMODAL LOGISTICA, sa	11,35	10.553.439,00
2	Acords en relació amb l'extinció de la concessió de RELISA al moll Contradic i autorització per al desmantellament de les instal·lacions de SADESA	APB 25-mar-09	RECEPTORA DE LIQUIDOS, SA	19,36	541.126,00
3	Modificació de la concessió per a la instal·lació d'una nova canonada per a la descàrrega de vaixells des dels atracaments 32C i 32D	APB 25-mar-09	TERMINALES PORTUARIAS, SL	14,13	2.355.625,00
4	Atorgament d'una concessió per a la connexió de fibra òptica de la sub-estació Zona Franca amb enllaç punt Quilomètric 3.911 a l'avinguda dels Ports d'Europa:	APB 29-abr-09	DESARROLLO DEL CABLE, SA	2,91	1.011,00
5	MODIFICAR la concessió atorgada per a Terminal Pública de càrrega i passatge als molls de Sant Bertran i de Ponent	APB 27-maig-09	TERMINAL FERRY BARCELONA, SRLU	12,87	1.456.923,00
6	MODIFICAR la concessió de TERMINALES PORTUARIAS, SL d'una Terminal destinada a la recepció, emmagatzematge i reexpedició de productes líquids	APB 22-jul-09	TERMINALES PORTUARIAS, SL	14,13	2.355.625,00
7	Modificació del plec de la concessió en relació amb els terminis de lliurament de terrenys del moll Adossat	APB 22-jul-09	TERMINAL PORT NOU, SA	12,70	475.814,00
8	Tramitació de l'expedient de caducitat de la seva concessió.	APB 28-oct-09	ESTIBADORA DE PONENT, SA	12,70	964.531,00
9	Autoritzar provisionalment l'arrendament d'una part de les instal·lacions de la concessió	APB 28-oct-09	NORTH WIND YARD, SA	19,28	133.808,00
10	Autoritzar provisionalment l'arrendament d'una part de les instal·lacions de la concessió atorgada NORTH WIND YARD, SA	APB 28-oct-09	FUNDACIÓ PER LA NAVEGACIÓ OCEÀNICA	1,2% xifra negoci	0,00
11	Autoritzar provisionalment l'arrendament d'una part de les instal·lacions de la concessió atorgada NORTH WIND YARD, SA	APB 28-oct-09	MONTY NORTH BARCELONA, SL	1,2% xifra negoci	0,00
12	Atorgament d'una concessió per a la instal·lació d'un Centre d'interpretació de la Naturalesa i de les Comunicacions al Far de Calella	APB 16-dec-09	AJUNTAMENT DE CALELLA	7,14	2.024,77
13	Acords en relació amb el canvi de denominació de 'Cintra Aparcaments, SA'	APB 16-dec-09	EMPARK APARCAMENT I SERVEIS, SA	10,70	157.038,00
14	Acords en relació de la seva concessió per SUSPENDRE el lliurament dels terrenys del moll Álvarez de la Campa Sud	APB 16-dec-09	TERMINAL DE CONTENIDORS DE BARCELONA, SA	13,77	6.582.454,00

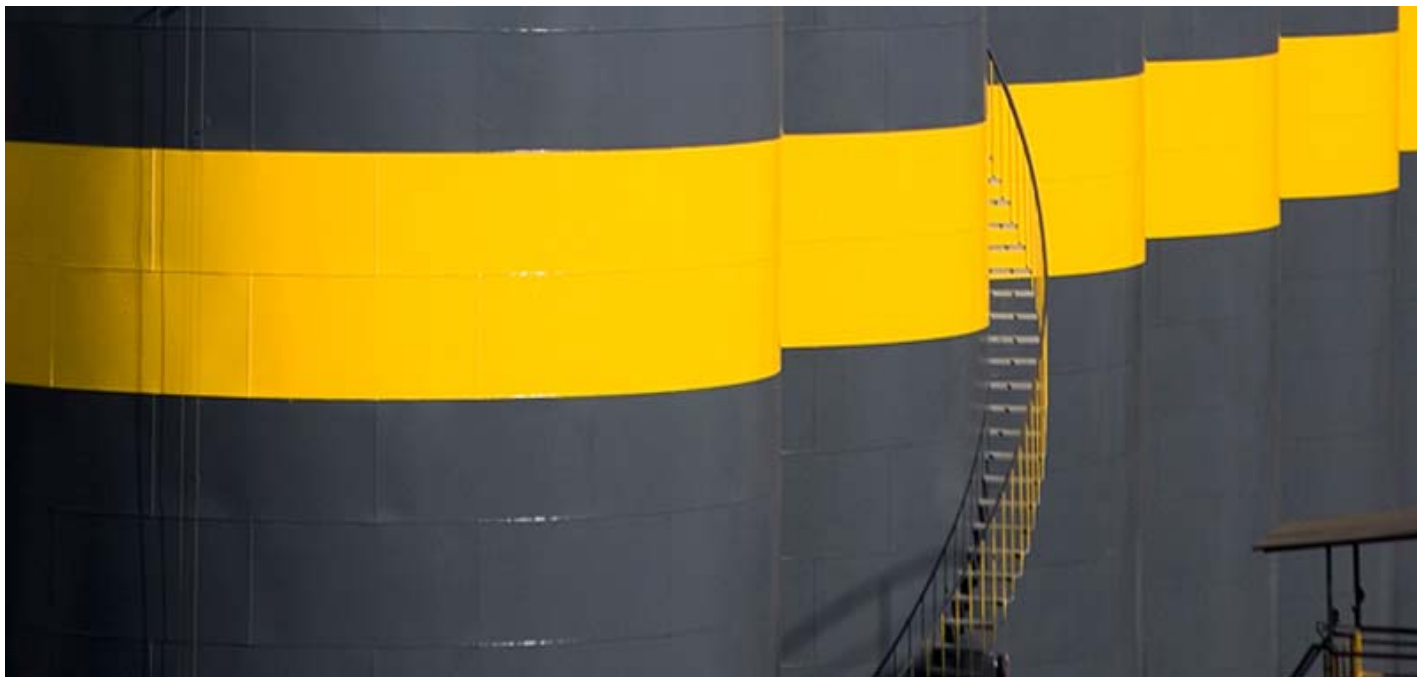

#### **4 Estadístiques de tràfic**

**Aquest capítol conté una extensa descripció del tràfic del Port de Barcelona. Aquestes estadístiques mostren el moviment de passatgers, el nombre de vaixells entrats, - classificats segons dimensions, bandera i tipus - i el tràfic de mercaderies registrat l'any 2009. Cal destacar que el punt 4.7 conté informació específica sobre el trànsit contenitzat i que el punt 4.8 ofereix un resum del conjunt del tràfic del Port de Barcelona.**

## **INTRODUCCIÓ**

### **4.1. Tràfic de passatge**

#### **4.1.1. Passatgers**

##### **4.1.1.1. Passatgers, nombre**

##### **4.1.1.2. Passatgers de línia regular, nombre. Ports d'origen i de destinació**

#### **4.1.2. Vehicles en règim de passatge. Nombre d'unitats**

### **4.2. Vaixells**

#### **4.2.1. Vaixells mercants**

##### **4.2.1.1. Distribució per tonatge**

##### **4.2.1.2. Distribució per bandera**

##### **4.2.1.3. Distribució per tipus de vaixells**

#### **4.2.2. Vaixells de guerra**

#### **4.2.3. Embarcacions de pesca fresca**

#### **4.2.4. Embarcacions d'esbarjo**

#### **4.2.5. Vaixells entrats per desballestar**

#### **4.2.6. Altres embarcacions**

### **4.3. Mercaderies**

#### **4.3.1. Mogudes per molls i atracadors del Servei**

#### **4.3.2. Mogudes per molls i atracadors de particulars**

#### **4.3.3. Embarcades i desembarcades durant l'any**

#### **4.3.4. Total mercaderies per països d'origen i destinació**

#### **4.3.5. Mercaderies transbordades**

#### **4.3.6. Tràfic de càrrega horitzontal**

##### **4.3.6.1 Resum del tràfic de càrrega horitzontal**

##### **4.3.6.2 Unitats de transport intermodal (UTI) de càrrega horitzontal**

##### **4.3.6.3 Unitats de vehicles en règim de mercaderia**

#### **4.3.7. Classificació de mercaderies**

##### **4.3.7.1 Classificació segons la seva naturalesa**

##### **4.3.7.2 Classificació segons la seva naturalesa i presentació**

##### **4.3.7.3 Classificació de mercaderies en trànsit segons la seva naturalesa**

##### **4.3.7.4 Classificació de mercaderies segons NST-2000**

### **4.4. Tràfic interior**

### **4.5. Avituallaments**

### **4.6. Pesca capturada**

### **4.7. Tràfic de contenidors**

#### **4.7.1. Contenedors de 20 peus**

#### **4.7.2. Contenedors de més de 20 peus**

#### **4.7.2. Contenedors de més de 20 peus**

- 4.7.4. Contenedors de 20 peus o més grans, en trànsit
- 4.7.5. Total contenidors equivalents a 20 peus (TEUS)
- 4.7.6. Contenedors equivalents a 20 peus (TEUS) en trànsit
- 4.7.7. Mercaderies transportades en contenidors classificades segons la seva naturalesa
  
- 4.8. Resum general del tràfic marítim
  - 4.8.1. Quadre general n. 1
  - 4.8.2. Quadre general n. 2 (inclòs el tràfic interior, avituallament i pesca fresca)
  - 4.8.3. Quadre general n. 3
  
- 4.9. Tràfic terrestre

## 4 Estadístiques de tràfic

### 4.1. Tràfic de passatge

#### 4.1.1. Passatgers

##### 4.1.1.1. Passatgers, nombre

		Cabotatge	Exterior	Total	Interior
LÍNIA REGULAR	Embarcats	292.280	222.277	<b>514.557</b>	
	Desembarcats	287.381	248.293	<b>535.674</b>	
	<b>Total</b>	<b>579.661</b>	<b>470.570</b>	<b>1.050.231</b>	
DE CREUER	Inici de Línia			<b>592.992</b>	
	Final de Línia			<b>587.247</b>	
	En trànsit			<b>971.226</b>	

##### 4.1.1.2. Passatgers de línia regular, nombre. Ports d'origen i de destinació

Port d'origen o destí	Cabotatge		Exterior		Total
	Embarcats	Desembarcats	Embarcats	Desembarcats	
ALCUDIA	2.963	4.608			<b>7.571</b>
IBIZA	41.851	39.243			<b>81.094</b>
MAHON	57.027	59.347			<b>116.374</b>
PALMA DE MALLORCA	158.231	155.237			<b>313.468</b>
CIUDADELA	26.108	25.130			<b>51.238</b>
SAN ANTONIO	6.100	3.802			<b>9.902</b>
SANTA CRUZ DE TENERIFE	0	14			<b>14</b>
<b>SUBTOTAL</b>	<b>292.280</b>	<b>287.381</b>			<b>579.661</b>
CAGLIARI				901	<b>901</b>
CIVITAVECCHIA			145.575	148.502	<b>294.077</b>
GENOVA			24.100	37.327	<b>61.427</b>
LIVORNO			18.937	20.149	<b>39.086</b>
PORTO TORRES			3.901	4.156	<b>8.057</b>
<b>SUBTOTAL</b>			<b>192.513</b>	<b>211.035</b>	<b>403.548</b>
ARGEL			<b>3.508</b>	<b>3.505</b>	<b>7.013</b>
TANGER			<b>26.247</b>	<b>33.753</b>	<b>60.000</b>
TÚNEZ			9		<b>9</b>
<b>SUBTOTAL</b>			<b>29.764</b>	<b>37.258</b>	<b>67.022</b>
<b>TOTAL</b>	<b>292.280</b>	<b>287.381</b>	<b>222.277</b>	<b>248.293</b>	<b>1.050.231</b>



#### 4.1.2. Vehicles en règim de passatge. Nombre d'unitats

Tipus de navegació	Tipus de vehicle	Embarcats	Desembarcats	Total
CABOTATGE	MOTOCICLETES	6.987	7.653	<b>14.640</b>
	COTXES	79.265	76.765	<b>156.030</b>
	FURGONETES	139	135	<b>274</b>
	AUTOBUSOS	632	660	<b>1.292</b>
	<b>TOTAL</b>	<b>87.023</b>	<b>85.213</b>	<b>172.236</b>
EXTERIOR	MOTOCICLETES	2.822	2.801	<b>5.623</b>
	COTXES	42.136	45.418	<b>87.554</b>
	FURGONETES	490	111	<b>601</b>
	AUTOBUSOS	780	755	<b>1.535</b>
	<b>TOTAL</b>	<b>46.228</b>	<b>49.085</b>	<b>95.313</b>
<b>TOTAL</b>	<b>133.251</b>	<b>134.298</b>	<b>267.549</b>	

#### 4.2. Vaixells

##### 4.2.1. Vaixells mercants

##### 4.2.1.1. Distribució per tonatge

	Total	Fins a 3.000	3.001 a 5000	5.001 a 10.000	10.001 a 25.000	25.001 a 50.000	més de 50.000
ESPANYOLS							
Nombre	1.472	161	101	45	585	574	6
Gt	28.124.421	421.621	389.467	385.323	11.287.949	15.091.064	548.997
ESTRANGERS							
Nombre	6.945	399	464	1.407	1.095	1.960	1.620
Gt	217.068.242	895.624	1.867.138	10.682.270	17.857.427	62.387.334	123.378.449
<b>TOTAL</b>							
Nombre	<b>8.417</b>	<b>560</b>	<b>565</b>	<b>1.452</b>	<b>1.680</b>	<b>2.534</b>	<b>1.626</b>
Gt	<b>245.192.663</b>	<b>1.317.245</b>	<b>2.256.605</b>	<b>11.067.593</b>	<b>29.145.376</b>	<b>77.478.398</b>	<b>123.927.446</b>
Percentatge sobre el total %							
Nombre	<b>100,00%</b>	<b>6,65%</b>	<b>6,71%</b>	<b>17,25%</b>	<b>19,96%</b>	<b>30,11%</b>	<b>19,32%</b>
GT	<b>100,00%</b>	<b>0,54%</b>	<b>0,92%</b>	<b>4,51%</b>	<b>11,89%</b>	<b>31,60%</b>	<b>50,54%</b>

##### 4.2.1.2. Distribució per bandera

Bandera	Nº de buques	G.T.
ALEMANYA	159	5.858.657
ANTIGUA I BARBUDA	400	3.115.677
ANTILLES NEERLANDESES	18	101.587
ARÀBIA SAUDITA	16	607.859
ALGÈRIA	30	430.418
ÀUSTRIA	10	49.300
BAHAMES	329	22.235.795
BAHRAIN	1	48.154
BARBADOS	12	152.233
BÈLGICA	1	21.287
BELIZE	13	63.633
BERMUDES	116	7.843.407
BULGÀRIA	9	95.824
XINA (Sense Hong Kong i Macao)	9	186.329
XIPRE	217	3.445.438
COMORES	2	5.966

Bandera	Nº de buques	G.T.
COREA DEL NORD	1	25.899
COREA DEL SUD	9	542.290
CROÀCIA	2	11.581
DINAMARCA	67	4.436.776
DOMINICA	2	3.178
EGIPTE	6	72.456
EMIRATS ÀRABS	8	369.612
ESPANYA	1.472	28.124.421
ESTATS UNITS	1	49.821
ESTÒNIA	2	5.316
RÚSSIA	23	74.103
FILIPINES	3	95.836
FINLÀNDIA	49	250.649
FRANÇA	67	1.839.128
GEÒRGIA	1	3.720
GIBRALTAR	92	594.755
GRÈCIA	28	901.640
HONDURES	47	1.893.902
HONG KONG	17	691.809
ÍNDIA	13	129.441
IRLANDA	13	86.496
ILLES CAIMAN	9	365.236
ILLES MARSHALL	260	5.430.697
ILLES WALLIS Y FUTUNA	2	29.966
ISRAEL	5	268.438
ITÀLIA	1.570	60.535.197
JAPÓ	27	1.443.943
KUWAIT	2	96.308
LETÒNIA	1	2.816
LÍBAN	2	32.564
LIBÈRIA	314	11.405.544
LITUÀNIA	32	266.742
LUXEMBURG	1	4.425
MALÀISIA	1	22.254
MALTA	913	14.825.002
MARROC	71	1.035.033
NORUEGA	62	2.120.111
PAÏSOS BAIXOS (HOLANDA)	185	2.692.155
PANAMÀ	655	34.441.163
POLÒNIA	2	3.893
PORTUGAL	58	1.832.596
QATAR	8	369.612
REGNE UNIT	624	15.980.398
ROMANIA	2	11.358
SIERRA LEONE	39	147.049
SEYCHELLES	2	4.811
SINGAPUR	92	4.281.062
ESLOVÀQUIA	4	12.109
SUÈCIA	27	801.600
SUÏSSA	2	19.158
TAILÀNDIA	1	11.474
TOGO	1	2.678
TUNÍSIA	32	568.155
TURQUIA	143	1.563.255
VANUATU	2	87.603
VIETNAM	1	13.865
<b>TOTAL</b>	<b>8.417</b>	<b>245.192.663</b>

#### 4.2.1.3. Distribució per tipus de vaixells

Tipus de vaixells	Espanyols		Estrangers		Totals	
	Nº	GT	Nº	GT	Nº	GT
TANCS	66	864.315	858	16.148.391	924	17.012.706
GRANELERS	24	75.875	104	2.131.878	128	2.207.753
CÀRREGA GENERAL	30	192.783	706	3.379.693	736	3.572.476
RO-RO MERCADERIES	97	1.374.807	625	18.342.708	722	19.717.515
RO-RO MIXTOS	1.166	24.355.081	1.541	48.244.202	2.707	72.599.283
NOMÉS PASSATGE			798	59.504.402	798	59.504.402
PORTACONTENIDORS	89	1.261.560	2.297	68.948.488	2.386	70.210.048
FRIGORÍFICS			4	45.068	4	45.068
PETROLIERS			12	323.412	12	323.412
<b>TOTAL TIPUS VAIXELL</b>	<b>1.472</b>	<b>28.124.421</b>	<b>6.945</b>	<b>217.068.242</b>	<b>8.417</b>	<b>245.192.663</b>

#### 4.2.2. Vaixells de guerra

	Espanyols	Estrangers	Total
Nombre	8	16	24
Ton. desplaçament	2.623	119.787	122.410

#### 4.2.3. Embarcacions de pesca fresca

Amb base al port	
Nombre:**	43
GT:	n/d
** Font Gerència Port 2000	

#### 4.2.4. Embarcacions d'esbarjo

Nombre:**	727
GT:	n/d
** Font Marina Port Vell, R.C.	

#### 4.2.5. Vaixells entrats per desballestar

No hi ha dades

#### 4.2.6. Altres embarcacions

Tipus	Nombre	G.T.
Barcassa	12	13.448
Bot pràctics	5	74
Vaixell escola	3	868
Draga	19	55.757
Embarcació auxiliar	4	422
Gangil	13	7.839
Llanxa	13	2.841
Oceanogràfic	22	34.464
Pontó	1	1.342
Remolcador	109	82.602
Subministrament combustible	35	96.005
lot / vaixell de vela	4	1.041
<b>TOTAL</b>	<b>240</b>	<b>296.703</b>

#### 4.3. Mercaderies

##### 4.3.1. Mogudes per molls i atracadors del Servei

Mercaderies	Cabotatge			Exterior			Total cab+ext		
	Càrrega	Descàrrega	Total	Càrrega	Descàrrega	Total	Càrrega	Descàrrega	Total
<b>G. líquids</b>									
1 CRU DE PETROLI	2.082	419.378	<b>421.460</b>	749	279.358	<b>280.107</b>	<b>2.831</b>	<b>698.736</b>	<b>701.567</b>
2 FUEL	35.046	91.366	<b>126.412</b>	126.420	2.744.618	<b>2.871.037</b>	<b>161.466</b>	<b>2.835.984</b>	<b>2.997.450</b>
3 GASOILS	16.828	336.088	<b>352.916</b>	208.407	832.502	<b>1.040.910</b>	<b>225.235</b>	<b>1.168.591</b>	<b>1.393.826</b>
4 GASOLINA			<b>0</b>	11.626	55.521	<b>67.148</b>	<b>11.626</b>	<b>55.521</b>	<b>67.148</b>
6 ALTRES PRODUCTES PETROLÍFERS		13.508	<b>13.508</b>		119.600	<b>119.600</b>	<b>0</b>	<b>133.108</b>	<b>133.108</b>
7 GASOS ENERGÈTICS DEL PETROLI			<b>0</b>		19.969	<b>19.969</b>	<b>0</b>	<b>19.969</b>	<b>19.969</b>
16 ADOB NATURAL/ARTIFICIAL			<b>0</b>		4.704	<b>4.704</b>	<b>0</b>	<b>4.704</b>	<b>4.704</b>
17 PRODUCTES QUÍMICS	69.083	119.185	<b>188.268</b>	159.416	576.862	<b>736.279</b>	<b>228.499</b>	<b>696.048</b>	<b>924.546</b>
24 VINS, BEGUDES, ALCOHOLS I DERIVATS	199		<b>199</b>	925	2.045	<b>2.970</b>	<b>1.124</b>	<b>2.045</b>	<b>3.169</b>
29 OLIS I GREIXOS	30.881		<b>30.881</b>	135.602	508.649	<b>644.251</b>	<b>166.483</b>	<b>508.649</b>	<b>675.132</b>
34 RESTA MERCANCIA SEGONS LA SEVA NATURALES			<b>0</b>	1		<b>1</b>			<b>1</b>
35 GAS NATURAL			<b>0</b>		4.770.904	<b>4.770.904</b>			<b>4.770.904</b>
<b>TOTAL</b>	<b>154.118</b>	<b>979.525</b>	<b>1.133.644</b>	<b>643.146</b>	<b>9.914.734</b>	<b>10.557.879</b>	<b>797.264</b>	<b>10.894.259</b>	<b>11.691.523</b>
<b>G. sòlids inst. esp.</b>									
15 POTASSES	4.037		<b>4.037</b>	228.333		<b>228.333</b>	<b>232.370</b>	<b>0</b>	<b>232.370</b>
18 CIMENT I CLÍNQUER		399.411	<b>399.411</b>	305.712		<b>305.712</b>	<b>305.712</b>	<b>399.411</b>	<b>705.123</b>
21 CEREALS I LES SEVES FARINES			<b>0</b>	0	595.364	<b>595.364</b>	<b>0</b>	<b>595.364</b>	<b>595.364</b>
22 FAVES I FARINA DE SOJA		25.000	<b>25.000</b>		696.567	<b>696.567</b>	<b>0</b>	<b>721.567</b>	<b>721.567</b>
23 FRUITES, HORTALISSES, LLEGUMS			<b>0</b>		7.865	<b>7.865</b>	<b>0</b>	<b>7.865</b>	<b>7.865</b>
37 PINSO I FARRATGES	4.306		<b>4.306</b>	33.750		<b>33.750</b>	<b>38.057</b>	<b>0</b>	<b>38.057</b>
<b>TOTAL</b>	<b>8.343</b>	<b>424.411</b>	<b>432.754</b>	<b>567.795</b>	<b>1.299.795</b>	<b>1.867.591</b>	<b>576.139</b>	<b>1.724.207</b>	<b>2.300.345</b>

Mercaderies	Cabotatge			Exterior			Total cab+ext		
	Càrrega	Descàrrega	Total	Càrrega	Descàrrega	Total	Càrrega	Descàrrega	Total
<b>G. sòlid. sense int.esp.</b>									
10 ALTRES MINERALS			0	2.625	62.116	64.741	2.625	62.116	64.741
11 FERRALLA		16.259	16.259	2	553.811	553.813	2	570.070	570.072
12 CARBONS		4.100	4.100		98.877	98.877	0	102.977	102.977
17 PRODUCTES QUÍMICS			0	4.435	60.595	65.030	4.435	60.595	65.030
21 CEREALS I LES SEVES FARINES			0		0	0	0	0	0
25 SAL COMUNA			0	67.243	25.076	92.319			92.319
37 PINSO I FARRATGES			0	0	3.149	3.149			3.149
<b>TOTAL</b>	<b>0</b>	<b>20.359</b>	<b>20.359</b>	<b>74.305</b>	<b>803.624</b>	<b>877.929</b>	<b>74.305</b>	<b>823.983</b>	<b>898.288</b>
<b>General</b>									
1 CRU DE PETROLI	60	80	140	1.333	1.060	2.393	1.393	1.140	2.533
2 FUEL	1.446	23	1.469	2.753	147	2.900	4.199	170	4.369
3 GASOILS		0	0			0	0	0	0
4 GASOLINA	156	4	160	62	15	77	217	19	237
5 ASFALT	999		999	673	618	1.291	1.672	618	2.290
6 ALTRES PRODUCTES PETROLÍFERS	5.191	132	5.323	35.413	27.747	63.159	40.603	27.879	68.482
7 GASOS ENERGÈTICS DEL PETROLI	27.071	265	27.336	8.277	12.551	20.828	35.347	12.816	48.164
8 MINERAL DE FERRO	2.612	572	3.184	125	44.894	45.020	2.738	45.466	48.204
9 PIRITES, PIRITES CALCINADES	26	35	61	929	3.515	4.444	955	3.551	4.505
10 ALTRES MINERALS	26.247	2.930	29.177	221.114	225.314	446.428	247.361	228.244	475.605
11 FERRALLA	1.438	35.341	36.779	88.078	63.053	151.131	89.515	98.395	187.910
12 CARBONS	917	41	958	4.288	24.647	28.935	5.206	24.687	29.893
13 PRODUCTES SIDERÚRGICS	52.212	1.907	54.119	669.790	615.378	1.285.167	722.002	617.285	1.339.287
14 FOSFATS	347	31	378	1.551	2.653	4.203	1.898	2.683	4.581
15 POTASSES	128		128	1.758	3.043	4.801	1.886	3.043	4.929
16 ADOB NATURAL/ARTIFICIAL	9.989	306	10.295	26.797	10.929	37.726	36.787	11.234	48.021
17 PRODUCTES QUÍMICS	147.999	3.992	151.990	1.735.498	1.222.982	2.958.480	1.883.496	1.226.974	3.110.470
18 CIMENT I CLÍNQUER	36.952	290	37.242	9.366	9.076	18.442	46.318	9.366	55.684
19 FUSTES	12.065	3.271	15.336	51.652	57.449	109.101	63.717	60.720	124.436
20 ALTRES MATERIALS DE CONSTRUCCIÓ	94.872	7.387	102.259	313.152	321.772	634.924	408.024	329.159	737.183
21 CEREALS I LES SEVES FARINES	24.872	66	24.937	61.960	70.368	132.329	86.832	70.434	157.266
22 FAVES I FARINA DE SOJA	451		451	477	4.600	5.077	928	4.600	5.528
23 FRUITES, HORTALISSES, LLEGUMS	103.007	64.230	167.237	114.516	233.045	347.561	217.523	297.275	514.798
24 VINS, BEGUDES, ALCOHOLS I DERIVATS	260.866	8.283	269.150	235.586	98.256	333.842	496.452	106.540	602.992
25 SAL COMUNA	1.946	83	2.029	10.170	10.790	20.961	12.116	10.873	22.989
26 PAPER I PASTA	160.831	41.577	202.408	927.855	357.844	1.285.699	1.088.686	399.421	1.488.107
27 CONSERVES	8.369	58	8.427	39.974	60.603	100.577	48.343	60.661	109.005
28 TABAC, CAFÈ I CACAU	11.611	463	12.074	117.727	348.922	466.649	129.338	349.385	478.723
29 OLIS I GREIXOS	7.579	931	8.510	168.985	58.184	227.169	176.564	59.115	235.679
30 ALTRES PRODUCTES ALIMENTARIS	417.218	30.310	447.529	513.625	308.751	822.376	930.843	339.062	1.269.905
31 MAQUINÀRIA I RECANVIS	66.617	21.730	88.347	574.217	614.835	1.189.052	640.835	636.565	1.277.400

Mercaderies	Cabotatge			Exterior			Total cab+ext		
	Càrrega	Descàrrega	Total	Càrrega	Descàrrega	Total	Càrrega	Descàrrega	Total
32 AUTOMÒBILS I PECES	51.899	22.200	<b>74.099</b>	494.960	348.138	<b>843.099</b>	<b>546.860</b>	<b>370.338</b>	<b>917.198</b>
33 PESCA CONGELADA	2.039	774	<b>2.814</b>	17.587	31.461	<b>49.048</b>	<b>19.626</b>	<b>32.235</b>	<b>51.861</b>
34 RESTA MERCADERIA SEGONS LA SEVA NATURALESA	452.048	80.032	<b>532.080</b>	1.783.747	2.303.511	<b>4.087.258</b>	<b>2.235.796</b>	<b>2.383.542</b>	<b>4.619.338</b>
35 GAS NATURAL	4.166	57	<b>4.223</b>	41	84	<b>125</b>	<b>4.207</b>	<b>141</b>	<b>4.348</b>
36 ALTRES PRODUCTES METAL·LÚRGICS	4.355	161	<b>4.516</b>	102.564	158.469	<b>261.032</b>	<b>106.919</b>	<b>158.630</b>	<b>265.548</b>
37 PINSO I FARRATGES	95.562	2.195	<b>97.757</b>	502.105	65.452	<b>567.557</b>	<b>597.667</b>	<b>67.647</b>	<b>665.314</b>
38 TARA DE PLATAFORMES I VAGONS (RO-RO)	1.069.119	1.101.743	<b>2.170.862</b>	714.810	621.428	<b>1.336.238</b>	<b>1.783.929</b>	<b>1.723.171</b>	<b>3.507.100</b>
39 TARA DE CONTENIDORS	220.548	195.663	<b>416.211</b>	1.584.457	1.626.262	<b>3.210.719</b>	<b>1.805.006</b>	<b>1.821.924</b>	<b>3.626.930</b>
<b>TOTAL</b>	<b>3.383.832</b>	<b>1.627.162</b>	<b>5.010.994</b>	<b>11.137.971</b>	<b>9.967.847</b>	<b>21.105.818</b>	<b>14.521.803</b>	<b>11.595.009</b>	<b>26.116.813</b>
<b>TOTAL</b>	<b>3.546.294</b>	<b>3.051.457</b>	<b>6.597.751</b>	<b>12.423.217</b>	<b>21.986.000</b>	<b>34.409.217</b>	<b>15.969.511</b>	<b>25.037.458</b>	<b>41.006.969</b>

#### 4.3.2. Mogudes per molls i atracadors de particulars

Mercaderies	Cabotatge			Exterior			Total cab+ext		
	Càrrega	Descàrrega	Total	Càrrega	Descàrrega	Total	Càrrega	Descàrrega	Total
<b>G. líquids</b>									
29 OLIS I GREIXOS		15.050	<b>15.050</b>	49.250		<b>49.250</b>	<b>64.300</b>	<b>0</b>	<b>64.300</b>
<b>TOTAL</b>		<b>15.050</b>	<b>0</b>	<b>15.050</b>	<b>49.250</b>	<b>0</b>	<b>49.250</b>	<b>64.300</b>	<b>0</b>
<b>G. sòlids inst. esp.</b>									
21 CEREALS I LES SEVES FARINES			<b>0</b>	2.619		<b>2.619</b>	<b>2.619</b>	<b>0</b>	<b>2.619</b>
22 FAVES I FARINA DE SOJA			<b>0</b>		644.891	<b>644.891</b>	<b>0</b>	<b>644.891</b>	<b>644.891</b>
37 PINSO I FARRATGES		29.486	<b>29.486</b>	45.470		<b>45.470</b>	<b>74.955</b>	<b>0</b>	<b>74.955</b>
<b>TOTAL</b>		<b>29.486</b>	<b>0</b>	<b>29.486</b>	<b>48.089</b>	<b>644.891</b>	<b>692.980</b>	<b>77.574</b>	<b>644.891</b>
<b>TOTAL</b>		<b>44.536</b>	<b>0</b>	<b>44.536</b>	<b>97.339</b>	<b>644.891</b>	<b>742.230</b>	<b>141.874</b>	<b>644.891</b>

#### 4.3.3. Embarcades i desembarcades durant l'any

Mercaderies	Cabotatge			Exterior			Total cab+ext		
	Càrrega	Descàrrega	Total	Càrrega	Descàrrega	Total	Càrrega	Descàrrega	Total
<b>G. líquids</b>									
2 FUEL	2.082	419.378	<b>421.460</b>	749	279.358	<b>280.107</b>	<b>2.831</b>	<b>698.736</b>	<b>701.567</b>
3 GASOILS	35.046	91.366	<b>126.412</b>	126.420	2.744.618	<b>2.871.037</b>	<b>161.466</b>	<b>2.835.984</b>	<b>2.997.450</b>
4 GASOLINA	16.828	336.088	<b>352.916</b>	208.407	832.502	<b>1.040.910</b>	<b>225.235</b>	<b>1.168.591</b>	<b>1.393.826</b>
6 ALTRES PRODUCTES PETROLÍFERS			<b>0</b>	11.626	55.521	<b>67.148</b>	<b>11.626</b>	<b>55.521</b>	<b>67.148</b>
7 GASOS ENERGÈTICS DEL PETROLI		13.508	<b>13.508</b>		119.600	<b>119.600</b>	<b>0</b>	<b>133.108</b>	<b>133.108</b>
12 CARBONS			<b>0</b>		19.969	<b>19.969</b>	<b>0</b>	<b>19.969</b>	<b>19.969</b>
16 ADOB NATURAL/ARTIFICIAL			<b>0</b>		4.704	<b>4.704</b>	<b>0</b>	<b>4.704</b>	<b>4.704</b>
17 PRODUCTES QUÍMICS	69.083	119.185	<b>188.268</b>	159.416	576.862	<b>736.279</b>	<b>228.499</b>	<b>696.048</b>	<b>924.546</b>

Mercaderies	Cabotatge			Exterior			Total cab+ext		
	Càrrega	Descàrrega	Total	Càrrega	Descàrrega	Total	Càrrega	Descàrrega	Total
24 VINS, BEGUDES, ALCOHOLS I DERIVATS	199		199	925	2.045	2.970	1.124	2.045	3.169
29 OLIS I GREIXOS	45.931		45.931	184.852	508.649	693.501	230.783	508.649	739.432
34 RESTA MERCANCIA SEGONS LA SEVA NATURALESA			0	1		1	1	0	1
35 GAS NATURAL			0		4.770.904	4.770.904	0	4.770.904	4.770.904
<b>TOTAL</b>	<b>169.168</b>	<b>979.525</b>	<b>1.148.694</b>	<b>692.396</b>	<b>9.914.734</b>	<b>10.607.129</b>	<b>861.564</b>	<b>10.894.259</b>	<b>11.755.823</b>
<b>G. sòlids inst. esp.</b>									
15 POTASSES	4.037		4.037	228.333		228.333	232.370	0	232.370
18 CIMENT I CLÍNQUER		399.411	399.411	305.712		305.712	305.712	399.411	705.123
21 CEREALS I LES SEVES FARINES			0	2.619	595.364	597.983	2.619	595.364	597.983
22 FAVES I FARINA DE SOJA		25.000	25.000		1.341.458	1.341.458	0	1.366.458	1.366.458
23 FRUITES, HORTALISSES, LLEGUMS			0		7.865	7.865	0	7.865	7.865
37 PINSO I FARRATGES	33.792		33.792	79.220		79.220	113.012	0	113.012
<b>TOTAL</b>	<b>37.829</b>	<b>424.411</b>	<b>462.240</b>	<b>615.884</b>	<b>1.944.686</b>	<b>2.560.570</b>	<b>653.713</b>	<b>2.369.097</b>	<b>3.022.810</b>
<b>G. sòlid. sense int.esp.</b>									
10 ALTRES MINERALS			0	2.625	62.116	64.741	2.625	62.116	64.741
11 FERRALLA		16.259	16.259	2	553.811	553.813	2	570.070	570.072
12 CARBONS		4.100	4.100		98.877	98.877	0	102.977	102.977
17 PRODUCTES QUÍMICS			0	4.435	60.595	65.030	4.435	60.595	65.030
25 SAL COMUNA			0	67.243	25.076	92.319	67.243	25.076	92.319
37 PINSO I FARRATGES			0	0	3.149	3.149	0	3.149	3.149
<b>TOTAL</b>	<b>0</b>	<b>20.359</b>	<b>20.359</b>	<b>74.305</b>	<b>803.624</b>	<b>877.929</b>	<b>74.305</b>	<b>823.983</b>	<b>898.288</b>
<b>General</b>									
1 CRU DE PETROLI	60	80	140	1.333	1.060	2.393	1.393	1.140	2.533
2 FUEL	1.446	23	1.469	2.753	147	2.900	4.199	170	4.369
4 GASOLINA	156	4	160	62	15	77	217	19	237
5 ASFALT	999		999	673	618	1.291	1.672	618	2.290
6 ALTRES PRODUCTES PETROLÍFERS	5.191	132	5.323	35.413	27.747	63.159	40.603	27.879	68.482
7 GASOS ENERGÈTICS DEL PETROLI	27.071	265	27.336	8.277	12.551	20.828	35.347	12.816	48.164
8 MINERAL DE FERRO	2.612	572	3.184	125	44.894	45.020	2.738	45.466	48.204
9 PIRITES, PIRITES CALCINADES	26	35	61	929	3.515	4.444	955	3.551	4.505
10 ALTRES MINERALS	26.247	2.930	29.177	221.114	225.314	446.428	247.361	228.244	475.605
11 FERRALLA	1.438	35.341	36.779	88.078	63.053	151.131	89.515	98.395	187.910
12 CARBONS	917	41	958	4.288	24.647	28.935	5.206	24.687	29.893
13 PRODUCTES SIDERÚRGICS	52.212	1.907	54.119	669.790	615.378	1.285.167	722.002	617.285	1.339.287
14 FOSFATS	347	31	378	1.551	2.653	4.203	1.898	2.683	4.581
15 POTASSES	128		128	1.758	3.043	4.801	1.886	3.043	4.929
16 ADOB NATURAL/ARTIFICIAL	9.989	306	10.295	26.797	10.929	37.726	36.787	11.234	48.021
17 PRODUCTES QUÍMICS	147.999	3.992	151.990	1.735.498	1.222.982	2.958.480	1.883.496	1.226.974	3.110.470

Mercaderies	Cabotatge			Exterior			Total cab+ext		
	Càrrega	Descàrrega	Total	Càrrega	Descàrrega	Total	Càrrega	Descàrrega	Total
18 CIMENT I CLÍNQUER	36.952	290	<b>37.242</b>	9.366	9.076	<b>18.442</b>	<b>46.318</b>	<b>9.366</b>	<b>55.684</b>
19 FUSTES	12.065	3.271	<b>15.336</b>	51.652	57.449	<b>109.101</b>	<b>63.717</b>	<b>60.720</b>	<b>124.436</b>
20 ALTRES MATERIALS DE CONSTRUCCIÓ	94.872	7.387	<b>102.259</b>	313.152	321.772	<b>634.924</b>	<b>408.024</b>	<b>329.159</b>	<b>737.183</b>
21 CEREALS I LES SEVES FARINES	24.872	66	<b>24.937</b>	61.960	70.368	<b>132.329</b>	<b>86.832</b>	<b>70.434</b>	<b>157.266</b>
22 FAVES I FARINA DE SOJA	451		<b>451</b>	477	4.600	<b>5.077</b>	<b>928</b>	<b>4.600</b>	<b>5.528</b>
23 FRUITES, HORTALISSES, LLEGUMS	103.007	64.230	<b>167.237</b>	114.516	233.045	<b>347.561</b>	<b>217.523</b>	<b>297.275</b>	<b>514.798</b>
24 VINS, BEGUDES, ALCOHOLS I DERIVATS	260.866	8.283	<b>269.150</b>	235.586	98.256	<b>333.842</b>	<b>496.452</b>	<b>106.540</b>	<b>602.992</b>
25 SAL COMUNA	1.946	83	<b>2.029</b>	10.170	10.790	<b>20.961</b>	<b>12.116</b>	<b>10.873</b>	<b>22.989</b>
26 PAPER I PASTA	160.831	41.577	<b>202.408</b>	927.855	357.844	<b>1.285.699</b>	<b>1.088.686</b>	<b>399.421</b>	<b>1.488.107</b>
27 CONSERVES	8.369	58	<b>8.427</b>	39.974	60.603	<b>100.577</b>	<b>48.343</b>	<b>60.661</b>	<b>109.005</b>
28 TABAC, CAFÈ I CACAU	11.611	463	<b>12.074</b>	117.727	348.922	<b>466.649</b>	<b>129.338</b>	<b>349.385</b>	<b>478.723</b>
29 OLIS I GREIXOS	7.579	931	<b>8.510</b>	168.985	58.184	<b>227.169</b>	<b>176.564</b>	<b>59.115</b>	<b>235.679</b>
30 ALTRES PRODUCTES ALIMENTARIS	417.218	30.310	<b>447.529</b>	513.625	308.751	<b>822.376</b>	<b>930.843</b>	<b>339.062</b>	<b>1.269.905</b>
31 MAQUINÀRIA I RECANVIS	66.617	21.730	<b>88.347</b>	574.217	614.835	<b>1.189.052</b>	<b>640.835</b>	<b>636.565</b>	<b>1.277.400</b>
32 AUTOMÒBILS I PECES	51.899	22.200	<b>74.099</b>	494.960	348.138	<b>843.099</b>	<b>546.860</b>	<b>370.338</b>	<b>917.198</b>
33 PESCA CONGELADA	2.039	774	<b>2.814</b>	17.587	31.461	<b>49.048</b>	<b>19.626</b>	<b>32.235</b>	<b>51.861</b>
34 RESTA MERCADERIA SEGONS LA SEVA NATURALESA	452.048	80.032	<b>532.080</b>	1.783.747	2.303.511	<b>4.087.258</b>	<b>2.235.796</b>	<b>2.383.542</b>	<b>4.619.338</b>
35 GAS NATURAL	4.166	57	<b>4.223</b>	41	84	<b>125</b>	<b>4.207</b>	<b>141</b>	<b>4.348</b>
36 ALTRES PRODUCTES METAL·LÚRGICS	4.355	161	<b>4.516</b>	102.564	158.469	<b>261.032</b>	<b>106.919</b>	<b>158.630</b>	<b>265.548</b>
37 PINSO I FARRATGES	95.562	2.195	<b>97.757</b>	502.105	65.452	<b>567.557</b>	<b>597.667</b>	<b>67.647</b>	<b>665.314</b>
38 TARA DE PLATAFORMES I VAGONS (RO-RO)	1.069.119	1.101.743	<b>2.170.862</b>	714.810	621.428	<b>1.336.238</b>	<b>1.783.929</b>	<b>1.723.171</b>	<b>3.507.100</b>
39 TARA DE CONTENIDORS	220.548	195.663	<b>416.211</b>	1.584.457	1.626.262	<b>3.210.719</b>	<b>1.805.006</b>	<b>1.821.924</b>	<b>3.626.930</b>
<b>TOTAL</b>	<b>3.383.832</b>	<b>1.627.162</b>	<b>5.010.994</b>	<b>11.137.971</b>	<b>9.967.847</b>	<b>21.105.818</b>	<b>14.521.803</b>	<b>11.595.009</b>	<b>26.116.812</b>
<b>TOTAL</b>	<b>3.590.829</b>	<b>3.051.457</b>	<b>6.642.287</b>	<b>12.520.556</b>	<b>22.630.891</b>	<b>35.151.447</b>	<b>16.111.385</b>	<b>25.682.348</b>	<b>41.793.734</b>



#### 4.3.4. Total mercaderies per països d'origen i destinació

País	Embarcades	Desembarcades	Total
ALBÀNIA	1.190		<b>1.190</b>
ALEMANYA	7.731	77.788	<b>85.519</b>
ANGOLA	17.999	634	<b>18.633</b>
ANGUILLA	29		
ANTIGUA I BARBUDA	41	13	<b>54</b>
ANTILLES NEERLANDESES	1.470	75	<b>1.546</b>
ARÀBIA SAUDITA	273.496	314.803	<b>588.300</b>
ALGÈRIA	1.127.631	1.021.286	<b>2.148.917</b>
ARGENTINA	102.262	176.920	<b>279.182</b>
ARUBA	620		<b>620</b>
AUSTRÀLIA	60.663	30.817	<b>91.480</b>
AZERBAIDJAN	284		<b>284</b>
BAHAMES	741	2.317	<b>3.058</b>
BAHRAIN	20.721	8.178	<b>28.899</b>
BANGLADESH	15.798	40.218	<b>56.016</b>
BARBADOS	778	43	<b>821</b>
BÈLGICA	5.007	256.126	<b>261.133</b>
BELIZE	54		<b>54</b>
BENÍN	6.073	855	<b>6.928</b>
BERMUDES	40		<b>40</b>
BOLÍVIA	566		
BRASIL	445.825	1.429.656	<b>1.875.481</b>
BRUNEI	852	5	<b>857</b>
BULGÀRIA	14.788	63.820	<b>78.608</b>
BURKINA FASO	262		<b>262</b>
CAP VERD	2.195	6	<b>2.201</b>
CAMBODJA (KAMPUCHEA)	70	8.506	<b>8.576</b>
CAMERUN	31.344	9.245	<b>40.589</b>
CANADÀ	43.056	195.068	<b>238.123</b>
XILE	60.651	96.556	<b>157.207</b>
XINA (EXCEPT. HONG KONG I MACAO)	822.509	1.871.232	<b>2.693.741</b>
XIPRE	82.078	10.755	<b>92.833</b>
COLÒMBIA	32.206	46.461	<b>78.667</b>
COMORES	52		<b>52</b>
CONGO	1.542	436	<b>1.978</b>
COREA DEL NORD	15		<b>15</b>
COREA DEL SUD	87.915	177.114	<b>265.029</b>
COSTA D'IVORI	132.357	59.048	<b>191.405</b>
COSTA RICA	6.221	3.573	<b>9.794</b>
CROÀCIA	382	873	<b>1.254</b>
CUBA	63.709	13.225	<b>76.934</b>
DESCONEGUT	25.157	7.739	<b>32.896</b>
DINAMARCA	1.517	34.725	<b>36.242</b>
DJIBOUTI	4.475	1.074	<b>5.549</b>
DOMINICA	64		<b>64</b>
EQUADOR	10.488	7.300	<b>17.787</b>
EGIPTE	151.408	335.066	<b>486.474</b>
EL SALVADOR	1.262	396	<b>1.659</b>
EMIRATS ÀRABS	551.680	81.490	<b>633.169</b>
ERITREA	125		
ESLOVÈNIA	3.261	20.420	<b>23.681</b>
ESPANYA	3.910.757	3.238.986	<b>7.149.743</b>
ESTATS UNITS	446.510	1.778.013	<b>2.224.523</b>
ESTÒNIA	1.153	19.976	<b>21.129</b>
ETIÒPIA	101		
FED. RUSSA	37.335	326.846	<b>364.181</b>
FILIPINES	13.686	35.635	<b>49.321</b>
FINLÀNDIA	19.581	19.429	<b>39.011</b>
FIJI (ILLES)	5		<b>5</b>
FRANÇA	189.178	796.546	<b>985.724</b>
GABON	2.055	291	<b>2.347</b>
GÀMBIA	4.355		<b>4.355</b>
GEÒRGIA	11.712	1.252	<b>12.965</b>
GHANA	29.399	21.941	<b>51.340</b>
GIBRALTAR		29.681	<b>29.681</b>
GRÈCIA	211.206	82.549	<b>293.755</b>
GUADALUPE	15.196	730	<b>15.927</b>
GUAM	11		<b>11</b>
GUATEMALA	11.377	4.127	<b>15.504</b>

País	Embarcades	Desembarcades	Total
GUAIANA FRANCESA	1.048	10	<b>1.058</b>
GUINEA	4.484	4.666	<b>9.150</b>
GUINEA BISSAU	128		<b>128</b>
GUINEA EQUATORIAL	4.668	540	<b>5.207</b>
GUYANA	360	27	<b>387</b>
HAITÍ	5.073	866	<b>5.939</b>
HONDURES	10.087	10.919	<b>21.005</b>
HONG KONG	170.324	118.236	<b>288.559</b>
HONGRIA	1.060		<b>1.060</b>
ILLES VIERGES (E. U.)	247		<b>247</b>
ÍNDIA	408.207	550.685	<b>958.892</b>
INDONÈSIA	56.215	352.563	<b>408.778</b>
IRAK	2.542		<b>2.542</b>
IRAN	100.728	10.394	<b>111.122</b>
IRLANDA	12.666	17.127	<b>29.793</b>
ISLÀNDIA	146		<b>146</b>
ILLES SALOMON		24.837	<b>24.837</b>
ISRAEL	168.330	79.124	<b>247.454</b>
ITÀLIA	2.260.336	4.269.082	<b>6.529.419</b>
JAMAICA	3.266	1.006	<b>4.272</b>
JAPÓ	91.032	158.252	<b>249.284</b>
JORDÀNIA	29.854	1.585	<b>31.439</b>
KÈNIA	8.460	24.748	<b>33.207</b>
KUWAIT	31.916	152.186	<b>184.101</b>
LETÒNIA	4.987	32.441	<b>37.427</b>
LÍBAN	118.943	4.599	<b>123.542</b>
LIBÈRIA	3.020	1.435	<b>4.455</b>
LÍBIA	40.353	304.634	<b>344.987</b>
LITUÀNIA	1.062	69.719	<b>70.781</b>
MACAO	1.255	62	<b>1.317</b>
MADAGASCAR	977	1.967	<b>2.944</b>
MALÀISIA	39.066	146.953	<b>186.019</b>
MALDIVAS	10		<b>10</b>
MALI	2.190		<b>2.190</b>
MALTA	54.468	125.227	<b>179.695</b>
MARROC	549.718	171.313	<b>721.031</b>
MARTINICA	7.991	1.603	<b>9.594</b>
MAURICI	1.189	3.143	<b>4.331</b>
MAURITÀNIA	30.333	1.196	<b>31.529</b>
MAYOTTE	322		<b>322</b>
MÈXIC	227.619	190.980	<b>418.599</b>
MONTENEGRO	627	8.183	<b>8.810</b>
MOZAMBIC	3.415	7.179	<b>10.594</b>
MYANMAR (BIRMÀNIA)	825	486	<b>1.311</b>
NAMÍBIA	103	24	<b>128</b>
NICARAGUA	102	2.968	<b>3.070</b>
NIGÈRIA	105.878	938.314	<b>1.044.192</b>
NORUEGA	7.965	130.968	<b>138.932</b>
NOVA CALEDÒNIA	913	9	<b>923</b>
NOVA ZELANDA	7.316	11.323	<b>18.639</b>
OMAN	20.015	73.408	<b>93.423</b>
PAÏSOS BAIXOS (HOLANDA)	173.496	375.132	<b>548.627</b>
PANAMÀ	15.971	17.609	<b>33.579</b>
PAPOUASIE NOUVELLE GUINEE	60	174.429	<b>174.489</b>
PAQUISTAN	90.970	63.494	<b>154.464</b>
PARAGUAY	9.590	2.793	<b>12.383</b>
PERÚ	21.946	25.385	<b>47.331</b>
POLINÈSIA FRANCESA	673	40	<b>712</b>
POLÒNIA	1.803	79.693	<b>81.495</b>
PORTUGAL	138.072	55.313	<b>193.385</b>
PUERTO RICO	89.405	12.092	<b>101.497</b>
QATAR	18.729	1.726.192	<b>1.744.921</b>
REGNE UNIT	105.969	183.504	<b>289.473</b>
REP. DOMINICANA	25.397	18.522	<b>43.919</b>
REP. SUDAFRICANA	93.422	76.308	<b>169.730</b>
REP. DEL CONGO	4.564	3.061	<b>7.625</b>
REUNION	8.746	2.765	<b>11.511</b>
RUMANIA	14.240	137.699	<b>151.939</b>
SAN VICENTE Y LAS GRANADINAS	23		<b>23</b>
SANTA LUCIA	137		<b>137</b>
SANTO TOMÉ & PRINCIPE	4		<b>4</b>
SENEGAL	53.554	2.850	<b>56.404</b>
SERBIA Y MONTENEGRO	5	35.138	<b>35.142</b>
SEYCHELLES	1.917		<b>1.917</b>

País	Embarcades	Desembarcades	Total
SIERRA LEONA	2.398	944	<b>3.342</b>
SINGAPUR	147.519	165.047	<b>312.565</b>
SÍRIA	179.849	11.408	<b>191.258</b>
ESLOVÀQUIA		490	
SRI LANKA (CEILAN)	24.638	28.407	<b>53.045</b>
SUDAN	4.195	4.398	<b>8.593</b>
SUÈCIA	7.892	29.057	<b>36.949</b>
SUÏSA	147		
SURINAM	1.513	491	<b>2.004</b>
TAIWAN (REPUBLICA XINA)	53.582	127.689	<b>181.271</b>
TANZÀNIA	4.496	7.231	<b>11.726</b>
TAILÀNDIA	27.701	110.092	<b>137.793</b>
TOGO	3.849	2.583	<b>6.432</b>
TRINIDAD I TOBAGO	9.336	337.253	<b>346.589</b>
TUNÍSIA	422.584	96.149	<b>518.733</b>
TURQUIA	521.928	325.062	<b>846.990</b>
UCRAÏNA	15.673	215.567	<b>231.240</b>
UGANDA	35		
URUGUAI	18.654	20.604	<b>39.258</b>
ILLES MENORS I REMOTES ESTATS UNITS	13		
VENEZUELA	33.960	273.442	<b>307.401</b>
VIETNAM	28.213	169.282	<b>197.495</b>
IEMEN	8.405	288	<b>8.692</b>
<b>TOTAL</b>	<b>16.111.385</b>	<b>25.682.349</b>	<b>41.793.734</b>

#### 4.3.5. Mercaderies transbordades

Sense dades

#### 4.3.6. Tràfic de càrrega horitzontal

##### 4.3.6.1. Resum del tràfic de càrrega horitzontal

	Cabotatge	Exterior	Total
<b>Mercaderia embarcada</b>			
En contenidors	387.064	111.099	498.164
En altres mitjans	2.399.242	2.241.652	4.640.894
<b>TOTAL</b>	<b>2.786.306</b>	<b>2.352.751</b>	<b>5.139.057</b>
<b>Mercaderia desembarcada</b>			
En contenidors	92.208	62.923	155.131
En altres mitjans	1.319.458	1.834.425	3.153.883
<b>TOTAL</b>	<b>1.411.666</b>	<b>1.897.348</b>	<b>3.309.014</b>
<b>Mercaderia embarcada + desembarcada</b>			
<b>En contenidors</b>	<b>479.272</b>	<b>174.022</b>	<b>653.294</b>
<b>En altres mitjans</b>	<b>3.718.699</b>	<b>4.076.077</b>	<b>7.794.777</b>
<b>TOTAL</b>	<b>4.197.971</b>	<b>4.250.100</b>	<b>8.448.071</b>

#### 4.3.6.2. Unitats de transport intermodal (UTI) de càrrega horitzontal

Tipus	Cabotatge			Exterior			Total cab+ext		
	Càrrega	Descàrrega	Total	Càrrega	Descàrrega	Total	Càrrega	Descàrrega	Total
PLATAFORMA		25	25			0	0	25	25
CAMIÓNS	90.169	91.101	181.270	30.641	26.933	57.574	120.810	118.034	238.844
REMOLCS	28.776	29.633	58.409	21.666	22.229	43.895	50.442	51.862	102.304
<b>TOTAL</b>	<b>118.945</b>	<b>120.759</b>	<b>239.704</b>	<b>52.307</b>	<b>49.162</b>	<b>101.469</b>	<b>171.252</b>	<b>169.921</b>	<b>341.173</b>

#### 4.3.6.3. Unitats de vehicles en règim de mercaderia

Tipus	Cabotatge		Exterior		Total		Total
	Embarcades	Desembarcades	Embarcades	Desembarcades	Embarcades	Desembarcades	
Cotxes	43.168	22.597	243.212	129.620	286.380	152.217	438.597
<b>TOTAL</b>	<b>43.168</b>	<b>22.597</b>	<b>243.212</b>	<b>129.620</b>	<b>286.380</b>	<b>152.217</b>	<b>438.597</b>

#### 4.3.7. Classificació de mercaderies

##### 4.3.7.1. Classificació segons la seva naturalesa

Mercaderia	Cabotatge			Exterior			Total		
	Càrrega	Descàrrega	Total	Càrrega	Descàrrega	Total	Càrrega	Descàrrega	Total
1 CRU DE PETROLI	60	80	140	1.333	1.060	2.393	1.393	1.140	2.533
2 FUEL	3.528	419.401	422.929	3.502	279.505	283.007	7.029	698.906	705.936
3 GASOILS	35.046	91.366	126.412	126.420	2.744.618	2.871.037	161.466	2.835.984	2.997.450
4 GASOLINA	16.984	336.093	353.076	208.469	832.517	1.040.986	225.453	1.168.610	1.394.063
5 ASFALT	999		999	673	618	1.291	1.672	618	2.290
6 ALTRES PRODUCTES PETROLIFERS	5.191	132	5.323	47.039	83.268	130.307	52.230	83.400	135.630
7 GASOS ENERGÈTICS DEL PETROLI	27.071	13.773	40.844	8.277	132.151	140.428	35.347	145.924	181.271
8 MINERAL DE FERRO	2.612	572	3.184	125	44.894	45.020	2.738	45.466	48.204
9 PIRITES, PIRITES CALCINADES	26	35	61	929	3.515	4.444	955	3.551	4.505
10 ALTRES MINERALS	26.247	2.930	29.177	223.739	287.430	511.169	249.986	290.360	540.346
11 FERRALLA	1.438	51.600	53.038	88.080	616.865	704.944	89.517	668.465	757.982
12 CARBONS	917	4.141	5.059	4.288	143.492	147.780	5.206	147.633	152.839
13 PRODUCTES SIDERÚRGICS	52.212	1.907	54.119	669.790	615.378	1.285.167	722.002	617.285	1.339.287
14 FOSFATS	347	31	378	1.551	2.653	4.203	1.898	2.683	4.581
15 POTASSES	4.165		4.165	230.091	3.043	233.134	234.256	3.043	237.299
16 ADOB NATURAL/ARTIFICIAL	9.989	306	10.295	26.797	15.633	42.430	36.787	15.939	52.725
17 PRODUCTES QUÍMICS	217.081	123.177	340.258	1.899.349	1.860.439	3.759.788	2.116.430	1.983.616	4.100.046
18 CIMENT I CLÍNQUER	36.952	399.701	436.653	315.078	9.076	324.154	352.030	408.777	760.807
19 FUSTES	12.065	3.271	15.336	51.652	57.449	109.101	63.717	60.720	124.436
20 ALTRES MATERIALS DE CONSTRUCCIÓ	94.872	7.387	102.259	313.152	321.772	634.924	408.024	329.159	737.183
21 CEREALS I LES SEVES FARINES	24.872	66	24.937	64.580	665.732	730.311	89.451	665.797	755.249
22 FAVES I FARINA DE SOJA	451	25.000	25.451	477	1.346.058	1.346.535	928	1.371.058	1.371.986
23 FRUITES, HORTALISSES, LLEGUMS	103.007	64.230	167.237	114.516	240.910	355.426	217.523	305.140	522.663
24 VINS, BEGUDES, ALCOHOLS I DERIVATS	261.065	8.283	269.349	236.511	100.302	336.813	497.576	108.585	606.161
25 SAL COMUNA	1.946	83	2.029	77.413	35.866	113.280	79.359	35.949	115.308
26 PAPER I PASTA	160.831	41.577	202.408	927.855	357.844	1.285.699	1.088.686	399.421	1.488.107



Mercaderia	G. líquids (tones)			G. sòlids (tones)			Càrrega gral. Conten. (tones)			Carga Gral. NO Cont. (tones)			Total mercaderia general (tones)			Total mercaderia (tones)		
	Càrrega	Descàrrega	Total	Càrrega	Descàrrega	Total	Càrrega	Descàrrega	Total	Càrrega	Descàrrega	Total	Càrrega	Descàrrega	Total	Càrrega	Descàrrega	Total
39 TARA DE CONTENIDORS			0			0	1.804.791	1.820.904	3.625.695	215	1.020	1.235	1.805.006	1.821.924	3.626.930	1.805.006	1.821.924	3.626.930
<b>TOTAL</b>	<b>861.564</b>	<b>10.894.259</b>	<b>11.755.823</b>	<b>728.018</b>	<b>3.193.081</b>	<b>3.921.099</b>	<b>9.482.670</b>	<b>8.142.823</b>	<b>17.625.493</b>	<b>5.039.133</b>	<b>3.452.187</b>	<b>8.491.320</b>	<b>14.521.803</b>	<b>11.595.009</b>	<b>26.116.812</b>	<b>16.111.385</b>	<b>25.682.349</b>	<b>41.793.734</b>

#### 4.3.7.3. Classificació de mercaderies en trànsit segons la seva naturalesa

Mercaderia	Cabotatge			Exterior			Total		
	Càrrega	Descàrrega	Total	Càrrega	Descàrrega	Total	Càrrega	Descàrrega	Total
1 CRU DE PETROLI			0	1.020	1.020	2.040	1.020	1.020	2.040
2 FUEL			0	63	63	127	63	63	127
3 GASOILS	32.883		32.883	110.496		110.496	143.379	0	143.379
4 GASOLINA	16.828		16.828	208.422	15	208.438	225.250	15	225.265
5 ASFALT			0	634	616	1.250	634	616	1.250
6 ALTRES PRODUCTES PETROLÍFERS			0	32.305	20.460	52.764	32.305	20.460	52.764
7 GASOS ENERGÈTICS DEL PETROLI			0	4.065	3.674	7.739	4.065	3.674	7.739
8 MINERAL DE FERRO			0	89	89	179	89	89	179
9 ALTRES MINERALS			0	241	241	482	241	241	482
10 FERRALLA	66		66	113.844	111.290	225.134	113.910	111.290	225.199
11 CARBONS			0	55.265	56.330	111.595	55.265	56.330	111.595
12 PRODUCTES SIDERÚRGICS			0	4.078	4.045	8.123	4.078	4.045	8.123
13 FOSFATS	0	0	1	186.850	188.155	375.005	186.851	188.155	375.005
14 POTASSES			0	1.120	1.120	2.240	1.120	1.120	2.240
15 ADOB NATURAL/ARTIFICIAL			0	1.357	1.357	2.715	1.357	1.357	2.715
16 PRODUCTES QUÍMICS		12	12	6.601	6.825	13.426	6.601	6.836	13.437
17 CIMENT I CLÍNQUER		14	14	603.809	560.559	1.164.368	603.809	560.573	1.164.382
18 FUSTES			0	4.215	6.105	10.321	4.215	6.105	10.321
19 ALTRES MATERIALS DE CONSTRUCCIÓ			0	42.570	41.438	84.008	42.570	41.438	84.008
20 CEREALS I LES SEVES FARINES	0	0	1	177.551	198.218	375.768	177.551	198.218	375.769
21 FAVES I FARINA DE SOJA			0	51.867	55.775	107.642	51.867	55.775	107.642
22 FRUITES, HORTALISSES, LLEGUMS			0	477	497	974	477	497	974
23 VINS, BEGUDES, ALCOHOLS I DERIVATS			0	89.292	88.462	177.754	89.292	88.462	177.754
24 SAL COMUNA	247	257	504	59.264	58.527	117.791	59.511	58.784	118.295
25 PAPER I PASTA	62	62	124	1.972	1.998	3.970	2.034	2.060	4.094
26 CONSERVES			0	182.625	181.253	363.878	182.625	181.253	363.878
27 TABAC, CAFÈ I CACAU	23	2	26	30.642	30.698	61.340	30.666	30.700	61.366
28 OLIS I GREIXOS			0	75.290	74.878	150.167	75.290	74.878	150.167
29 ALTRES PRODUCTES ALIMENTARIS			0	95.176	42.774	137.951	95.176	42.774	137.951
30 MAQUINÀRIA I RECANVIS	32	33	66	193.179	188.654	381.833	193.211	188.688	381.899
31 AUTOMÒBILS I PECES	386	387	773	219.393	215.655	435.049	219.779	216.042	435.821
32 PESCA CONGELADA		2	2	118.393	109.374	227.767	118.393	109.376	227.769
33 RESTA MERCADERIA SEGONS LA SEVA NATURALESA	115		115	15.394	16.462	31.856	15.509	16.462	31.971
34 GAS NATURAL	567	606	1.173	557.241	553.447	1.110.688	557.808	554.053	1.111.861
35 ALTRES PRODUCTES METAL·LÚRGICS			0	31	31	61	31	31	61
36 PINSO I FARRATGES	0	0	0	64.230	63.444	127.673	64.230	63.444	127.673

Mercaderia	Cabotatge			Exterior			Total		
	Càrrega	Descàrrega	Total	Càrrega	Descàrrega	Total	Càrrega	Descàrrega	Total
37 TARA DE PLATAFORMES I VAGONS (RO-RO)	20	20	40	39.543	39.922	79.466	39.563	39.942	79.506
38 TARA DE CONTENIDORS	133	138	272	4.297	4.522	8.819	4.430	4.660	9.091
39 TARA DE CONTENEDORES	453	6.353	6.806	534.819	676.783	1.211.602	535.272	683.136	1.218.408
<b>TOTAL</b>	<b>51.816</b>	<b>7.887</b>	<b>59.703</b>	<b>3.887.722</b>	<b>3.604.777</b>	<b>7.492.499</b>	<b>3.939.537</b>	<b>3.612.664</b>	<b>7.552.202</b>

#### 4.3.7.4. Classificació de mercaderies segons NST-2000

#### 4.4. Tràfic interior

No tenim tràfic interior

#### 4.5. Avituallaments

Avituallaments	Tones
Combustibles líquids	826.022
Aigua	306.693
Gel	
Provisions	51.961
Diversos	
<b>TOTAL</b>	<b>1.184.676</b>

#### 4.6. Pesca capturada

	Pes (kg)	Valor 1a venda ( Euros)
Moluscos	11.781	42.411
Crustacis	126.436	2.883.956
Peixos	2.170.738	5.332.901
<b>TOTAL PESCA FRESCA</b>	<b>2.308.955</b>	<b>8.906.829</b>
Bacallà "verd"		
<b>TOTAL PESCA CAPTURADA</b>	<b>2.308.955</b>	<b>8.906.829</b>

## 4.7. Tràfic de contenidors

### 4.7.1. Contenidors de 20 peus

	Cabotatge		Exterior		Total	
	Nombre	Tones	Nombre	Tones	Nombre	Tones
<b>EMBARCATS</b>	<b>25.696</b>	<b>244.738</b>	<b>217.879</b>	<b>3.345.769</b>	<b>243.574</b>	<b>3.590.507</b>
amb càrrega	15.028	222.924	168.122	3.244.117	<b>183.149</b>	<b>3.467.041</b>
buits	10.668	21.814	49.757	101.652	<b>60.425</b>	<b>123.466</b>
<b>DESEMBARCATS</b>	<b>16.152</b>	<b>56.837</b>	<b>230.537</b>	<b>3.677.165</b>	<b>246.689</b>	<b>3.734.002</b>
amb càrrega	2.106	26.575	194.601	3.602.978	<b>196.707</b>	<b>3.629.552</b>
buits	14.046	30.262	35.936	74.188	<b>49.982</b>	<b>104.450</b>
<b>TOTAL</b>	<b>41.848</b>	<b>301.575</b>	<b>448.416</b>	<b>7.022.934</b>	<b>490.263</b>	<b>7.324.509</b>
<b>amb càrrega</b>	<b>17.134</b>	<b>249.499</b>	<b>362.723</b>	<b>6.847.095</b>	<b>379.856</b>	<b>7.096.593</b>
<b>buits</b>	<b>24.714</b>	<b>52.076</b>	<b>85.693</b>	<b>175.839</b>	<b>110.407</b>	<b>227.916</b>

### 4.7.2. Contenidors de més de 20 peus

	Cabotatge		Exterior		Total	
	Nombre	Tones	Nombre	Tones	Nombre	Tones
<b>EMBARCATS</b>	<b>39.370</b>	<b>740.186</b>	<b>284.663</b>	<b>5.151.977</b>	<b>324.033</b>	<b>5.892.163</b>
amb càrrega	37.419	732.431	218.937	4.889.508	<b>256.356</b>	<b>5.621.939</b>
buits	1.951	7.755	65.726	262.469	<b>67.677</b>	<b>270.224</b>
<b>DESEMBARCATS</b>	<b>38.637</b>	<b>248.580</b>	<b>287.876</b>	<b>4.160.241</b>	<b>326.512</b>	<b>4.408.820</b>
amb càrrega	8.169	122.299	207.276	3.837.633	<b>215.444</b>	<b>3.959.932</b>
buits	30.468	126.280	80.600	322.608	<b>111.068</b>	<b>448.889</b>
<b>TOTAL</b>	<b>78.006</b>	<b>988.766</b>	<b>572.539</b>	<b>9.312.218</b>	<b>650.545</b>	<b>10.300.983</b>
<b>amb càrrega</b>	<b>45.587</b>	<b>854.730</b>	<b>426.213</b>	<b>8.727.141</b>	<b>471.800</b>	<b>9.581.871</b>
<b>buits</b>	<b>32.419</b>	<b>134.035</b>	<b>146.326</b>	<b>585.077</b>	<b>178.745</b>	<b>719.112</b>

### 4.7.3. Total contenidors de 20 peus o més grans

	Cabotatge		Exterior		Total	
	Nombre	Tones	Nombre	Tones	Nombre	Tones
<b>EMBARCATS</b>	<b>65.065</b>	<b>984.924</b>	<b>502.542</b>	<b>8.497.746</b>	<b>567.607</b>	<b>9.482.670</b>
amb càrrega	52.446	955.355	387.059	8.133.625	<b>439.505</b>	<b>9.088.980</b>
buits	12.619	29.569	115.483	364.121	<b>128.102</b>	<b>393.690</b>
<b>DESEMBARCATS</b>	<b>54.789</b>	<b>305.416</b>	<b>518.413</b>	<b>7.837.406</b>	<b>573.201</b>	<b>8.142.823</b>
amb càrrega	10.275	148.874	401.877	7.440.610	<b>412.151</b>	<b>7.589.484</b>
buits	44.514	156.542	116.536	396.796	<b>161.050</b>	<b>553.338</b>
<b>TOTAL</b>	<b>119.854</b>	<b>1.290.341</b>	<b>1.020.954</b>	<b>16.335.152</b>	<b>1.140.808</b>	<b>17.625.493</b>
<b>amb càrrega</b>	<b>62.721</b>	<b>1.104.229</b>	<b>788.935</b>	<b>15.574.235</b>	<b>851.656</b>	<b>16.678.464</b>
<b>buits</b>	<b>57.133</b>	<b>186.112</b>	<b>232.019</b>	<b>760.917</b>	<b>289.152</b>	<b>947.028</b>



#### 4.7.4. Contenedors de 20 peus o més grans, en trànsit

	Cabotatge		Exterior		Total	
	Nombre	Tones	Nombre	Tones	Nombre	Tones
<b>EMBARCATS</b>	<b>130</b>	<b>1.889</b>	<b>174.971</b>	<b>3.386.292</b>	<b>175.101</b>	<b>3.388.181</b>
amb càrrega	87	1.753	155.177	3.323.667	155.264	3.325.420
buits	43	136	19.794	62.625	19.837	62.761
<b>DESEMBARCATS</b>	<b>1.950</b>	<b>7.656</b>	<b>212.769</b>	<b>3.534.339</b>	<b>214.719</b>	<b>3.541.995</b>
amb càrrega	83	1.606	154.142	3.325.938	154.225	3.327.543
buits	1.867	6.050	58.627	208.401	60.494	214.451
<b>TOTAL</b>	<b>2.080</b>	<b>9.545</b>	<b>387.740</b>	<b>6.920.631</b>	<b>389.820</b>	<b>6.930.176</b>
amb càrrega	170	3.359	309.319	6.649.604	309.489	6.652.963
buits	1.910	6.186	78.421	271.027	80.331	277.212

#### 4.7.5. Total contenidors equivalents a 20 peus (TEUS)

	Cabotatge		Exterior		Total	
	Nombre	Tones	Nombre	Tones	Nombre	Tones
<b>EMBARCATS</b>	<b>108.862</b>	<b>984.924</b>	<b>787.341</b>	<b>8.497.746</b>	<b>896.203</b>	<b>9.482.670</b>
amb càrrega	94.255	955.355	606.047	8.133.625	700.301	9.088.980
buits	14.608	29.569	181.294	364.121	195.902	393.690
<b>DESEMBARCATS</b>	<b>97.419</b>	<b>305.416</b>	<b>806.592</b>	<b>7.837.406</b>	<b>904.011</b>	<b>8.142.823</b>
amb càrrega	19.468	148.874	609.397	7.440.610	628.865	7.589.484
buits	77.951	156.542	197.195	396.796	275.146	553.338
<b>TOTAL</b>	<b>206.281</b>	<b>1.290.341</b>	<b>1.593.932</b>	<b>16.335.152</b>	<b>1.800.213</b>	<b>17.625.493</b>
amb càrrega	113.723	1.104.229	1.215.444	15.574.235	1.329.166	16.678.464
buits	92.559	186.112	378.489	760.917	471.047	947.028

#### 4.7.6. Contenedors equivalents a 20 peus (TEUS) en trànsit

	Cabotatge		Exterior		Total	
	Nombre	Tones	Nombre	Tones	Nombre	Tones
<b>EMBARCATS</b>	<b>225</b>	<b>1.889</b>	<b>265.930</b>	<b>3.386.292</b>	<b>266.155</b>	<b>3.388.181</b>
amb càrrega	159	1.753	234.802	3.323.667	234.960	3.325.420
buits	66	136	31.129	62.625	31.195	62.761
<b>DESEMBARCATS</b>	<b>3.146</b>	<b>7.656</b>	<b>336.935</b>	<b>3.534.339</b>	<b>340.081</b>	<b>3.541.995</b>
amb càrrega	152	1.606	232.869	3.325.938	233.021	3.327.543
buits	2.994	6.050	104.066	208.401	107.060	214.451
<b>TOTAL</b>	<b>3.371</b>	<b>9.545</b>	<b>602.865</b>	<b>6.920.631</b>	<b>606.235</b>	<b>6.930.176</b>
amb càrrega	311	3.359	467.670	6.649.604	467.981	6.652.963
buits	3.060	6.186	135.195	271.027	138.255	277.212

#### 4.7.7. Mercaderies transportades en contenidors classificades segons la seva naturalesa

Mercaderies	Cabotatge			Exterior			Total		
	Càrrega	Descàrrega	Total	Càrrega	Descàrrega	Total	Càrrega	Descàrrega	Total
1 CRU DE PETROLI	28	22	<b>50</b>	1.333	1.060	<b>2.393</b>	<b>1.361</b>	<b>1.082</b>	<b>2.443</b>
2 FUEL	1.350	23	<b>1.373</b>	2.753	147	<b>2.900</b>	<b>4.103</b>	<b>170</b>	<b>4.273</b>
3 GASOILS			<b>0</b>			<b>0</b>	<b>0</b>	<b>0</b>	<b>0</b>
4 GASOLINA	54	0	<b>54</b>	62	15	<b>77</b>	<b>115</b>	<b>15</b>	<b>131</b>
5 ASFALT	12		<b>12</b>	673	618	<b>1.291</b>	<b>685</b>	<b>618</b>	<b>1.303</b>
6 ALTRES PRODUCTES PETROLÍFERS	4.635	13	<b>4.648</b>	35.169	27.413	<b>62.582</b>	<b>39.804</b>	<b>27.426</b>	<b>67.230</b>
7 GASOS ENERGÈTICS DEL PETROLI	1.864	33	<b>1.897</b>	8.277	12.551	<b>20.828</b>	<b>10.141</b>	<b>12.584</b>	<b>22.725</b>
8 MINERAL DE FERRO	0	22	<b>22</b>	125	6.428	<b>6.553</b>	<b>126</b>	<b>6.450</b>	<b>6.575</b>
9 PIRITES, PIRITES CALCINADES	1		<b>1</b>	341	1.223	<b>1.564</b>	<b>342</b>	<b>1.223</b>	<b>1.565</b>
10 ALTRES MINERALS	9.557	1.464	<b>11.021</b>	214.489	214.675	<b>429.164</b>	<b>224.046</b>	<b>216.139</b>	<b>440.185</b>
11 FERRALLA	95	9.757	<b>9.852</b>	87.996	63.050	<b>151.046</b>	<b>88.091</b>	<b>72.808</b>	<b>160.898</b>
12 CARBONS	383	41	<b>423</b>	4.288	24.647	<b>28.935</b>	<b>4.671</b>	<b>24.687</b>	<b>29.358</b>
13 PRODUCTES SIDERÚRGICS	25.846	799	<b>26.645</b>	265.476	348.289	<b>613.764</b>	<b>291.322</b>	<b>349.088</b>	<b>640.410</b>
14 FOSFATS	109	30	<b>139</b>	1.551	2.653	<b>4.203</b>	<b>1.660</b>	<b>2.682</b>	<b>4.342</b>
15 POTASSES	98		<b>98</b>	1.758	3.043	<b>4.801</b>	<b>1.856</b>	<b>3.043</b>	<b>4.899</b>
16 ADOB NATURAL/ARTIFICIAL	3.645	14	<b>3.659</b>	26.723	10.906	<b>37.629</b>	<b>30.368</b>	<b>10.920</b>	<b>41.288</b>
17 PRODUCTES QUÍMICS	120.541	2.861	<b>123.401</b>	1.706.632	1.199.546	<b>2.906.178</b>	<b>1.827.172</b>	<b>1.202.407</b>	<b>3.029.579</b>
18 CIMENT I CLÍNQUER	1.927	11	<b>1.938</b>	9.292	6.437	<b>15.729</b>	<b>11.219</b>	<b>6.448</b>	<b>17.667</b>
19 FUSTES	2.876	730	<b>3.606</b>	51.603	56.588	<b>108.192</b>	<b>54.479</b>	<b>57.319</b>	<b>111.798</b>
20 ALTRES MATERIALS DE CONSTRUCCIÓ	26.084	922	<b>27.007</b>	307.926	315.096	<b>623.022</b>	<b>334.011</b>	<b>316.018</b>	<b>650.029</b>
21 CEREALS I LES SEVES FARINES	8.443	6	<b>8.449</b>	61.906	70.278	<b>132.184</b>	<b>70.349</b>	<b>70.284</b>	<b>140.633</b>
22 FAVES I FARINA DE SOJA	27		<b>27</b>	477	4.600	<b>5.077</b>	<b>504</b>	<b>4.600</b>	<b>5.104</b>
23 FRUITES, HORTALISSES, LLEGUMS	19.481	31.076	<b>50.557</b>	113.015	217.547	<b>330.563</b>	<b>132.496</b>	<b>248.623</b>	<b>381.119</b>
24 VINS, BEGUDES, ALCOHOLS I DERIVATS	95.596	4.361	<b>99.957</b>	233.302	95.873	<b>329.175</b>	<b>328.897</b>	<b>100.235</b>	<b>429.132</b>
25 SAL COMUNA	1.420	3	<b>1.423</b>	10.097	10.770	<b>20.868</b>	<b>11.518</b>	<b>10.773</b>	<b>22.291</b>
26 PAPER I PASTA	76.683	11.576	<b>88.260</b>	916.959	293.209	<b>1.210.168</b>	<b>993.642</b>	<b>304.786</b>	<b>1.298.428</b>
27 CONSERVES	7.173	34	<b>7.207</b>	38.813	60.156	<b>98.969</b>	<b>45.986</b>	<b>60.190</b>	<b>106.176</b>
28 TABAC, CAFÈ I CACAU	11.369	404	<b>11.772</b>	116.916	348.751	<b>465.667</b>	<b>128.285</b>	<b>349.155</b>	<b>477.440</b>
29 OLIS I GREIXOS	4.767	449	<b>5.216</b>	103.064	40.059	<b>143.124</b>	<b>107.831</b>	<b>40.509</b>	<b>148.340</b>
30 ALTRES PRODUCTES ALIMENTARIS	63.092	4.759	<b>67.850</b>	375.464	278.014	<b>653.477</b>	<b>438.555</b>	<b>282.772</b>	<b>721.328</b>
31 MAQUINÀRIA I RECANVIS	35.997	4.268	<b>40.265</b>	515.306	557.727	<b>1.073.033</b>	<b>551.303</b>	<b>561.995</b>	<b>1.113.298</b>
32 AUTOMÒBILS I PECES	4.497	461	<b>4.958</b>	159.175	138.641	<b>297.816</b>	<b>163.672</b>	<b>139.102</b>	<b>302.774</b>
33 PESCA CONGELADA	554	543	<b>1.097</b>	17.233	31.188	<b>48.420</b>	<b>17.787</b>	<b>31.731</b>	<b>49.518</b>
34 RESTA MERCADERIA SEGONS LA SEVA NATURALESA	158.107	34.789	<b>192.896</b>	921.169	1.562.677	<b>2.483.846</b>	<b>1.079.276</b>	<b>1.597.466</b>	<b>2.676.742</b>
35 GAS NATURAL	147	10	<b>157</b>	41	84	<b>125</b>	<b>188</b>	<b>94</b>	<b>282</b>
36 ALTRES PRODUCTES METAL·LÚRGICS	2.907	92	<b>2.999</b>	101.290	148.517	<b>249.806</b>	<b>104.197</b>	<b>148.609</b>	<b>252.806</b>

Mercaderies	Cabotatge			Exterior			Total		
	Càrrega	Descàrrega	Total	Càrrega	Descàrrega	Total	Càrrega	Descàrrega	Total
37 PINSO I FARRATGES	74.926	174	<b>75.100</b>	501.221	58.829	<b>560.050</b>	<b>576.147</b>	<b>59.003</b>	<b>635.150</b>
38 TARA DE PLATAFORMES I VAGONS ( RO-RO	86	5	<b>92</b>	1.588	859	<b>2.447</b>	<b>1.675</b>	<b>864</b>	<b>2.539</b>
39 TARA DE CONTENIDORS	220.548	195.663	<b>416.211</b>	1.584.242	1.625.242	<b>3.209.484</b>	<b>1.804.791</b>	<b>1.820.904</b>	<b>3.625.695</b>
<b>TOTAL</b>	<b>984.924</b>	<b>305.416</b>	<b>1.290.341</b>	<b>8.497.746</b>	<b>7.837.406</b>	<b>16.335.152</b>	<b>9.482.670</b>	<b>8.142.823</b>	<b>17.625.493</b>

#### 4.8. Resum general del tràfic marítim

##### 4.8.1. Quadre general n. 1

Conceptes	Tones	
	Parcials	Totals
<b>GRANELS LÍQUIDS</b>		<b>11.755.823</b>
Productes petrolífers	5.419.172	
Gas natural	4.775.252	
Altres líquids	1.561.399	
<b>GRANELS SÒLIDS</b>		<b>3.921.099</b>
<b>MERCADERIA GENERAL</b>		<b>26.116.812</b>
<b>TRÀFIC INTERIOR</b>		<b>-</b>
<b>AVITUALLAMENT</b>		<b>1.184.676</b>
Productes petrolífers	826.022	
Resta	358.654	
<b>PESCA FRESCA</b>		<b>2.309</b>
<b>TOTAL</b>		<b>42.980.719</b>

##### 4.8.2. Quadre general n. 2 (inclòs el tràfic interior, avituallament i pesca fresca)

Conceptes	Tones
Mercaderies embarcades	17.296.061
Mercaderies desembarcades	25.684.657
Mercaderies transbordades	-
<b>TOTAL</b>	<b>42.980.719</b>

##### 4.8.3. Quadre general n. 3

Conceptes	Tones	
	Parcials	Totals
<b>COMERÇ EXTERIOR</b>		<b>35.151.447</b>
Importació	22.630.891	
Exportació	12.520.556	
Trasbordament		-
<b>CABOTATGE</b>		<b>6.642.287</b>
<b>PESCA FRESCA, AVITUALLAMENT I TRÀFIC INTERIOR</b>		<b>1.186.985</b>
<b>TOTAL</b>		<b>42.980.719</b>

#### 4.9. Tràfic terrestre

Mitjà de transport utilitzat per a l'entrada o sortida de la zona de servei del port	Tones		
	Carregades al vaixell	Descarregades al vaixell	Total
FERROCARRIL	536.298	192.355	<b>728.653</b>
CARRETERA	11.687.512	17.087.592	<b>28.775.103</b>
CANONADA	306.693	4.792.046	<b>5.098.739</b>
ALTRES MITJANS	-	-	<b>0</b>
<b>TOTAL TRANSPORT TERRESTRE</b>	<b>12.530.502</b>	<b>22.071.993</b>	<b>34.602.495</b>
SENSE TRANSPORT TERRESTRE	4.765.559	3.612.664	<b>8.378.224</b>
<b>TOTAL</b>	<b>17.296.061</b>	<b>25.684.657</b>	<b>42.980.719</b>



## **5 Utilització del Port**

**Aquest capítol explica l'activitat del Port de Barcelona durant el 2009 des d'una perspectiva diferent a la del capítol anterior. Ofereix dades sobre l'ús de les diverses instal·lacions portuàries que abasten, des de les mercaderies embarcades i desembarcades a cada moll, fins al nombre de vaixells entrats al dic sec i el seu tonatge, passant per la suma de les eslores dels vaixells atracats durant l'any 2009.**

## **INTRODUCCIÓN**

- 5.1. Utilització de molls (t)**
- 5.2. Dàrsenes**
- 5.3. Amarradors de punta**
- 5.4. Atracades**
- 5.5. Ocupació de superfície (t/dia)**
- 5.6. Mitjans mecànics de terra**
  - 5.6.1. Grues**
- 5.7. Carretons elevadors**
- 5.8. Cintes transportadores**
- 5.9. Pales carregadores**
- 5.10. Tracció de maniobres**
- 5.11. Vagons**
- 5.12. Camions**
- 5.13. Bàscules**
- 5.14. Grues flotants**
- 5.15. Remolcadors**
- 5.16. Escars**
- 5.17. Descripció de terminals i molls operatius**
- 5.18. Dic flotant**
- 5.19. Barcasses**
- 5.20. Dic sec**

## 5 Utilització del Port

### 5.1. Utilització de molls (t)

Moll	Envàs	Embarcades (tones)	Desembarcades (tones)	Total (tones)
00A ADOSSAT 0	Grànels Líquids	130		130
00A ADOSSAT 0	Grànels Sòlids		68.008	68.008
00A ADOSSAT 0	Càrrega General	601.366	265.764	867.130
00A ADOSSAT 0	<b>Total Moll</b>	<b>601.496</b>	<b>333.772</b>	<b>935.268</b>
01C (BAJA)	Grànels Líquids	244		244
01C (BAJA)	Càrrega General	267.239	149.667	416.907
01C (BAJA)	<b>Total Moll</b>	<b>267.483</b>	<b>149.667</b>	<b>417.151</b>
01D (BAJA)	Càrrega General	486.664	252.970	739.633
01D (BAJA)	<b>Total Moll</b>	<b>486.664</b>	<b>252.970</b>	<b>739.633</b>
01E ADOSSAT E	Grànels Líquids	441		441
01E ADOSSAT E	Càrrega General	152.470	78.130	230.601
01E ADOSSAT E	<b>Total Moll</b>	<b>152.911</b>	<b>78.130</b>	<b>231.042</b>
17B DRASSANES B	Càrrega General	69	134	203
17B DRASSANES B	<b>Total Moll</b>	<b>69</b>	<b>134</b>	<b>203</b>
18A BARCELONA (NORD)	Càrrega General	229.270	104.226	333.496
18A BARCELONA (NORD)	<b>Total Moll</b>	<b>229.270</b>	<b>104.226</b>	<b>333.496</b>
18C BARCELONA (SUD)	Grànels Sòlids	2		2
18C BARCELONA (SUD)	Càrrega General	510.855	285.175	796.030
18C BARCELONA (SUD)	<b>Total Moll</b>	<b>510.857</b>	<b>285.175</b>	<b>796.032</b>
19A SANT BERTRAN A	Grànels Líquids	275		275
19A SANT BERTRAN A	Càrrega General	627.405	382.552	1.009.957
19A SANT BERTRAN A	<b>Total Moll</b>	<b>627.680</b>	<b>382.552</b>	<b>1.010.232</b>
19B SANT BERTRAN B	Grànels Líquids	1		1
19B SANT BERTRAN B	Càrrega General	268.697	180.703	449.401
19B SANT BERTRAN B	<b>Total Moll</b>	<b>268.698</b>	<b>180.703</b>	<b>449.401</b>
20A PONENT (NORD)	Grànels Líquids	799		799
20A PONENT (NORD)	Càrrega General	423.046	374.806	797.853
20A PONENT (NORD)	<b>Total Moll</b>	<b>423.845</b>	<b>374.806</b>	<b>798.652</b>
20C PONENT (EST)	Càrrega General		7.965	7.965
20C PONENT (EST)	<b>Total Moll</b>		<b>7.965</b>	<b>7.965</b>
20D PONENT (SUD)	Grànels Líquids	67		67
20D PONENT (SUD)	Càrrega General	511.673	419.198	930.871
20D PONENT (SUD)	<b>Total Moll</b>	<b>511.740</b>	<b>419.198</b>	<b>930.938</b>
21A COSTA	Grànels Líquids	23.846	22.503	46.349
21A COSTA	Càrrega General	1.038.670	804.277	1.842.946
21A COSTA	<b>Total Moll</b>	<b>1.062.516</b>	<b>826.780</b>	<b>1.889.296</b>
22A CONTRADIC (NORD)	Grànels Líquids	73.883	2.473	76.356
22A CONTRADIC (NORD)	Grànels Sòlids	299.613		299.613
22A CONTRADIC (NORD)	<b>Total Moll</b>	<b>373.496</b>	<b>2.473</b>	<b>375.969</b>
22B CONTRADIC (EST)	Grànels Sòlids		1.247.893	1.247.893
22B CONTRADIC (EST)	Càrrega General		0	0
22B CONTRADIC (EST)	<b>Total Moll</b>		<b>1.247.893</b>	<b>1.247.893</b>
22C CONTRADIC (SUD)	Grànels Líquids	27.575		27.575
22C CONTRADIC (SUD)	Grànels Sòlids	337.342	784.675	1.122.017
22C CONTRADIC (SUD)	Càrrega General	22	8.762	8.785
22C CONTRADIC (SUD)	<b>Total Moll</b>	<b>364.940</b>	<b>793.437</b>	<b>1.158.377</b>
23A OEST	Grànels Líquids	13.050		13.050
23A OEST	Grànels Sòlids		442.416	442.416

Moll	Envàs	Embarcades (tones)	Desembarcades (tones)	Total (tones)
23A OEST	Càrrega General		30.234	30.234
23A OEST	<b>Total Moll</b>	<b>13.050</b>	<b>472.650</b>	<b>485.700</b>
24A SUD (NORD)	Càrrega General	94.268	15.648	109.916
24A SUD (NORD)	<b>Total Moll</b>	<b>94.268</b>	<b>15.648</b>	<b>109.916</b>
24B SUD (EST)	Càrrega General	763.663	134.770	898.433
24B SUD (EST)	<b>Total Moll</b>	<b>763.663</b>	<b>134.770</b>	<b>898.433</b>
24X SUD (ESPERA)	Càrrega General	2.781.623	3.131.003	5.912.626
24X SUD (ESPERA)	<b>Total Moll</b>	<b>2.781.623</b>	<b>3.131.003</b>	<b>5.912.626</b>
25B (BAJA)	Grànels Líquids		1.334	1.334
25B (BAJA)	<b>Total Moll</b>		<b>1.334</b>	<b>1.334</b>
25C PANTALAN (PLTF. 3 NORD)	Grànels Líquids	11.408	370.816	382.225
25C PANTALAN (PLTF. 3 NORD)	<b>Total Moll</b>	<b>11.408</b>	<b>370.816</b>	<b>382.225</b>
25D PANTALAN (PLTF. 3 SUD)	Grànels Líquids	120.516	1.326.569	1.447.085
25D PANTALAN (PLTF. 3 SUD)	<b>Total Moll</b>	<b>120.516</b>	<b>1.326.569</b>	<b>1.447.085</b>
26B ALVAREZ DE LA CAMPA B	Grànels Líquids	67.339		67.339
26B ALVAREZ DE LA CAMPA B	Grànels Sòlids	86.061	644.891	730.952
26B ALVAREZ DE LA CAMPA B	Càrrega General	0	20	20
26B ALVAREZ DE LA CAMPA B	<b>Total Moll</b>	<b>153.400</b>	<b>644.911</b>	<b>798.311</b>
27A LEPANT A	Càrrega General	80.475	36.115	116.590
27A LEPANT A	<b>Total Moll</b>	<b>80.475</b>	<b>36.115</b>	<b>116.590</b>
27B LEPANT B	Grànels Sòlids	5.000	5.198	10.198
27B LEPANT B	Càrrega General		8.055	8.055
27B LEPANT B	<b>Total Moll</b>	<b>5.000</b>	<b>13.253</b>	<b>18.253</b>
29A PRINCEP D'ESPANYA	Càrrega General	5.015.035	4.537.365	9.552.400
29A PRINCEP D'ESPANYA	<b>Total Moll</b>	<b>5.015.035</b>	<b>4.537.365</b>	<b>9.552.400</b>
30A DARSENA SUD A	Càrrega General	251.674	193.394	445.068
30A DARSENA SUD A	<b>Total Moll</b>	<b>251.674</b>	<b>193.394</b>	<b>445.068</b>
30B DARSENA SUD B	Càrrega General	137.837	21.197	159.034
30B DARSENA SUD B	<b>Total Moll</b>	<b>137.837</b>	<b>21.197</b>	<b>159.034</b>
30C DARSENA SUD C	Càrrega General	74.092	54.509	128.601
30C DARSENA SUD C	<b>Total Moll</b>	<b>74.092</b>	<b>54.509</b>	<b>128.601</b>
31A DARSENA INTERIOR A	Càrrega General	139.648	102.496	242.144
31A DARSENA INTERIOR A	<b>Total Moll</b>	<b>139.648</b>	<b>102.496</b>	<b>242.144</b>
31B DARSENA INTERIOR B	Càrrega General	56.215	14.537	70.751
31B DARSENA INTERIOR B	<b>Total Moll</b>	<b>56.215</b>	<b>14.537</b>	<b>70.751</b>
31C DARSENA INTERIOR C	Càrrega General	1.241	1.336	2.577
31C DARSENA INTERIOR C	<b>Total Moll</b>	<b>1.241</b>	<b>1.336</b>	<b>2.577</b>
32A INFLAMABLES A	Grànels Líquids	81.322	2.199.991	2.281.314
32A INFLAMABLES A	<b>Total Moll</b>	<b>81.322</b>	<b>2.199.991</b>	<b>2.281.314</b>
32B INFLAMABLES B	Grànels Líquids		91.266	91.266
32B INFLAMABLES B	Grànels Sòlids		0	0
32B INFLAMABLES B	<b>Total Moll</b>		<b>91.266</b>	<b>91.266</b>
32C INFLAMABLES C	Grànels Líquids	10.253	355.757	366.010
32C INFLAMABLES C	<b>Total Moll</b>	<b>10.253</b>	<b>355.757</b>	<b>366.010</b>
32D INFLAMABLES D	Grànels Líquids	22.848	316.067	338.916
32D INFLAMABLES D	Càrrega General	5.806		5.806
32D INFLAMABLES D	<b>Total Moll</b>	<b>28.655</b>	<b>316.067</b>	<b>344.722</b>
32E INFLAMABLES E	Grànels Líquids	131.956	393.984	525.940
32E INFLAMABLES E	Càrrega General	0		0
32E INFLAMABLES E	<b>Total Moll</b>	<b>131.956</b>	<b>393.984</b>	<b>525.940</b>
32F INFLAMABLES F	Grànels Líquids	275.611	1.042.592	1.318.203
32F INFLAMABLES F	<b>Total Moll</b>	<b>275.611</b>	<b>1.042.592</b>	<b>1.318.203</b>



Moll	Envàs	Embarcades (tones)	Desembarcades (tones)	Total (tones)
32H INFLAMABLES H	Grànels Líquids		745.350	745.350
32H INFLAMABLES H	<b>Total Moll</b>		<b>745.350</b>	<b>745.350</b>
33C NOU CONTRADIC C	Grànels Líquids		4.025.554	4.025.554
33C NOU CONTRADIC C	Càrrega General	3		3
33C NOU CONTRADIC C	<b>Total Moll</b>	<b>3</b>	<b>4.025.554</b>	<b>4.025.557</b>
90A FONDEIG	Càrrega General	8		8
90A FONDEIG	<b>Total Moll</b>	<b>8</b>		<b>8</b>
99B DIQUE SUR	Càrrega General	2.769		2.769
99B DIQUE SUR	<b>Total Moll</b>	<b>2.769</b>		<b>2.769</b>
		<b>16.111.385</b>	<b>25.682.349</b>	<b>41.793.734</b>

## 5.2. Dàrsenes

Nombre de vaixells fondejats	-
G.T. de vaixells fondejats	-
G.T. per dies de fondeig	-

## 5.3. Amarradors de punta

Nombre de vaixells amarrats	2
G.T. de vaixells amarrats	13.526
G.T. per dies de vaixells amarrats	13.526

## 5.4. Atracades

Nombre de vaixells atracats	8.762
Metres lineals d'atracada (suma d'eslores)	1.647.694
Metres lineals per dies d'atracada	4.514

## 5.5. Ocupació de superfície (t/dia)

Zones	Descobertes (m <sup>2</sup> /día)	Cobertes i obertes (m <sup>2</sup> /día)	Tancades (m <sup>2</sup> /día)	Totals (m <sup>2</sup> /día)
Zona de molls	671,50			671,50
Altres zones				
<b>TOTAL</b>	<b>671,50</b>			<b>671,50</b>

## 5.6. Mitjans mecànics de terra

### 5.6.1. Grues

Tipus de Grues	Amb Pop		Amb cullera		Totals	
	Hores	Tones	Hores	Tones	Hores	Tones
<b>GRUES DE PARTICULARS</b>						
Més de 40 t			1.005	282.154	<b>1.005</b>	<b>282.154</b>
Més de 100 t	3.200	562.000	1.077	360.445	<b>4.277</b>	<b>922.445</b>
<b>TOTAL GRUES DE PARTICULARS</b>	<b>3.200</b>	<b>562.000</b>	<b>2.082</b>	<b>642.599</b>	<b>5.282</b>	<b>1.204.599</b>

### 5.7. Carretons elevadors

Hores.-

---

-

### 5.8. Cintes transportadores

Hores.-

---

-

### 5.9. Pales carregadores

Hores.-

---

-

### 5.10. Tracció de maniobres

Hores.-

---

-

### 5.11. Vagons

Nbre. vagons transportats

---

-

### 5.12. Camions

Nbre. camions entrats al port

---

-

### 5.13. Bàscules

Nbre. pesades	-
Tones	-

### 5.14. Grues flotants

Nbre. de serveis	-
Hores.-	-

### 5.15. Remolcadors

Nbre. de serveis	-
Hores.-	-

### 5.16. Escars

Nombre d'avarades	-
Tones avarades	-

### 5.17. Descripció de terminals i molls operatius

### 5.18. Dic flotant

Nbre. vaixells	8
G.T.	26.899

### 5.19. Barcasses

Nbre. de serveis	-
Hores.-	-

### 5.20. Dic sec

Nbre. vaixells	19
G.T.	287.422



## 6 Obres

Dins d'aquest capítol figuren les inversions en obres realitzades, total o parcialment, durant l'any 2009 per l'Autoritat Portuària de Barcelona. També s'inclou una descripció de les obres principals.



*Les obres d'ampliació del Port de Barcelona estan cofinançades pel Fons de Cohesió de la Unió Europea*

## **INTRODUCCIÓ**

**6.1. Obres en execució o finalitzades durant l'any**

**6.2. Breu descripció de les obres més importants**

## 6 Obres

### 6.1. Obres en execució o finalitzades durant l'any

N.	Codi d'inversió	Nom de l'obra	Pressupost líquid aprovat	Certificat el 31/12/2007	Obra executada el 2008	Certificat a l'origen	Situació a 31/12/2008
1	PBN1A9066E001	REPOSICIÓ ALINEACIÓ MÒDUL 1 DEL MOLL ADOSSAT	2.980.243,83	83.713,83	2.805.869,50	2.889.583,33	En ejecució
2	PBN1A3348E001	REHABILITACIÓ DEL MOLL PRAT	80.398.526,62	38.090.836,49	37.936.875,21	76.190.737,21	En ejecució
3	PBN1A3020E001	ATACADA PER A VAIXELLS DE GRANEL LÍQUID	6.931.869,89	74.118,54	3.700.214,17	3.774.332,71	En ejecució
4	PBN1B2001C001	REBLIMENT, ESPLANADA I PRECÀRREGA, PER A LA CONSOLIDACIÓ REBLIMENT MOLL COSTA	1.625.905,00	1.517.054,68	108.850,32	1.625.905,00	Finalizada
5	PBN1A4014E001	AMPLIACIÓ DEL MOLL ADOSSAT 2a FASE-B	42.201.368,91	0,00	4.663.960,52	4.663.960,52	En ejecució
6	PBN1A3033E001	MORRO MOLL CONTRADIC - ERGRANSA	3.369.446,10	201.576,73	3.167.857,17	3.369.433,90	En ejecució
7	PBN1A3028E001	AMPLIACIÓ MOLL SUD	40.316.652,86	3.057.028,00	16.586.309,69	19.643.337,69	En ejecució
8	PBN1B1003E001	HABILITACIÓ LÍNIA D'ATACADA MOLL PRAT (àrea sud)	4.316.967,71	0,00	101.101,00	101.101,00	En ejecució
9	PBN1H9006E001	HABILITACIÓ D'OFICINES	7.510.000,00	4.815.992,72	2.664.131,58	7.480.124,30	Finalizada
10	PBN1A4047E001	SUBMINISTRAMENT DE MATERIAL GRANULAR PROVENIENT DEL RECICLATGE DE LA CONSTRUCCIÓ	2.504.929,95	1.580.195,09	482.694,14	2.062.889,23	Finalizada
11	PBN1A3006F001	SERVEIS D'INSTRUMENTACIÓ I MONITORIZACIÓ DEL SEGUIMENT DEL COMPORTAMENT DE LA TERMINAL PRAT FASE II	2.293.290,73	0,00	1.413.693,11	1.413.693,11	En ejecució
12	PBN1G2359F001	SERVEIS DE SEGUIMENT I CONTROL AMBIENTAL DE LES DIFERENTS OBRES CONSTITUTIVES DE LA TERMINAL DEL MOLL PRAT	612.548,00	223.705,00	302.641,00	526.346,00	En ejecució
13	PBN1G2360F001	SERVEIS D'ASSISTÈNCIA TÈCNICA PER A LA DIRECCIÓ D'OBRA DE LES DIFERENTS OBRES CONSTITUTIVES DE LA TERMINAL DEL MOLL PRAT	1.698.078,60	376.483,57	746.176,10	1.122.659,67	En ejecució
14	PBN1A4052E001	MOVIMENT DE PRECÀRREGUES (ACTUACIÓ 5) TERMINAL PRAT	11.442.174,52	4.718.575,50	6.723.599,02	11.442.174,52	Finalizada

N.	Codi d'inversió	Nom de l'obra	Pressupost líquid aprovat	Certificat el 31/12/2007	Obra executada el 2008	Certificat a l'origen	Situació a 31/12/2008
15	PBN1A9062E001	HABILITACIÓ PASSAREL-LA ESTACIÓ MARÍTIMA C	2.238.460,05	0,00	805.105,01	805.105,01	En ejecució
16	PBN1A9061E001	PROLONGACIÓ CARRIL AL MOLL ADOSSAT	811.396,81	0,00	764.853,87	764.853,87	En ejecució
17	PBN1A3004E001	AMPLIACIÓ ESPLANADA CAP AL SUD. TERMINAL PRAT	2.264.191,47	0,00	1.555.318,70	1.555.318,70	Finalitzada
18	PBN1B3005E001	URBANITZACIÓ CARRER 100	3.195.677,88	0,00	202.923,39	202.923,39	En ejecució
19	PBN1A2044E001	REFORÇ DEL DIC BOCANA NORD	1.903.034,00	0,00	1.852.727,24	1.852.727,24	En ejecució
<b>OBRES DE GRAN PRESSUPOST</b>			<b>218.614.762,93</b>	<b>54.739.280,15</b>	<b>86.584.900,74</b>	<b>141.487.206,40</b>	
<b>SALDOS DE LIQUIDACIÓ I REVISIONS DE PREUS</b>					<b>5.582.219,93</b>		
<b>OBRES DE PETIT PRESSUPOST</b>					<b>11.773.294,31</b>		
<b>TOTAL</b>					<b>103.940.414,98</b>		

## 6.2. Breu descripció de les obres més importants

Ordre	PE	APB	Títol
1	PBN1A9066E001	OB-GP-M-0465/2004	<p><b>REPOSICIÓ ALINEACIÓ MÒDUL 1 DEL MOLL ADOSSAT</b></p> <p>A la zona sud del moll Adossat hi ha la dàrsena dels pràctics i un taló ro-ro que dona servei a les esplanades de l'entorn. Aquestes alineacions de 500 i 600 m de longitud no permeten l'atrancament de més d'un vaixell de mides grans, fet que genera una considerable pèrdua de línia d'atraca i d'espais de terra i disminueix l'eficiència de l'operativa portuària. Amb la finalitat de dotar el tram d'una única alineació recta s'han de modificar uns 45 m de longitud de l'actual moll, per a la qual cosa caldrà eliminar aquest taló i generar un nou moll per omplir la dàrsena de pràctics. La nova dàrsena creada tindrà una longitud aproximada de 1.200 m i permetrà l'atraca simultània de creuers i portacontenidors de gran eslora. Consisteix en la demolició de la superestructura del ro-ro, extracció de les esculleres que l'envolten, el reflotament de les dues caixes que el formen i el seu fondeig al recinte portuari.</p>
2	PBN1A3348E001	OB-GP-M-0598/2007	<p><b>REHABILITACIÓ DEL MOLL PRAT</b></p> <p>Com a conseqüència del trencament d'una part del moll Prat durant la construcció, el Consell d'Administració de l'Autoritat Portuària de Barcelona (APB), en la sessió celebrada el 31 de gener del 2007 va acordar, entre altres mesures, portar a terme una sèrie d'actuacions a curs termini relacionades amb l'apartat segon dels acords assolits pel Consell d'Administració, sense perjudici d'altres actuacions o mesures, alternatives o complementàries, que es plantegessin. Aquest projecte defineix la recuperació i/o demolició de les caixes afectades per l'incident del moll Prat i la seva rehabilitació.</p>
3	PBN1C9019E001	OB-GP-P-0417/2001	<b>EDIFICI PIF</b>

Ordre	PE	APB	Títol
			<p>Els punts d'inspecció fronterers (PIF) estan dotats de les garanties sanitàries necessàries per inspeccionar productes destinats al consum humà i no humà, amb la finalitat de determinar si aquests compleixen amb les condicions sanitàries exigides per la UE. Els PIF estan situats en punts d'accés de les mercaderies que procedeixen de l'exterior de la UE, com ara ports, aeroports o fronteres geogràfiques entre la UE i tercers països.</p> <p>L'APB disposa d'un PIF situat al moll Sud - Terminal TCB, que van entrar en servei l'any 1994. Amb la finalitat d'adequar la capacitat d'inspecció dels productes alimentaris a les previsions de tràfic de mercaderies actuals i futures, el Port de Barcelona desenvolupa, mitjançant aquest projecte, un nou edifici.</p> <p>Aquest nou equipament proporcionarà unes instal·lacions úniques i adequades per dur a terme l'activitat d'inspecció física i documental dels productes alimentaris que entren a la península per via marítima, per ser distribuïdes al mercat de consum.</p> <p>Per desenvolupar i ubicar la instal·lació del nou PIF, s'ha escollit com a lloc adequat la parcel·la 22 de la Zona d'Activitats Logístiques, (ZAL Prat). L'objecte del projecte constructiu és la definició de les obres de la urbanització interior de la parcel·la, nau del PIF i aparcament per als camions que s'esperen.</p>
4	PBN1A3020E001	OB-GP-P-0517/2005	<p><b>ATACADA PER A VAIXELLS DE LÍQUIDS A GRANEL</b></p> <p>L'augment creixent de la manipulació de líquids a granel al Port i les previsions de les futures demandes ha impulsat l'APB a plantejar-se la construcció d'una nova atracada per a aquest tipus de vaixells. Amb aquest projecte es concep, a la cara nord-oest del moll de l'Energia (Inflamables), una atracada per a la transferència de productes refinats entre vaixell i terra. La terminal donarà servei a vaixells amb eslora de 180 i 275 m.</p> <p>L'atracada està constituïda per tres estructures: plataforma d'operacions, dues estructures d'amarratge (tipus estacada d'amarrada) i un accés terrestre. L'estructura d'amarratge i les estacades d'amarrada es conformen mitjançant caixes iguals a les caixes tipus utilitzades per al moll Prat, fase II. Per fer la connexió dels vianants entre la plataforma d'operacions i les estructures d'amarratge, s'han projectat dues passarel·les. Les obres d'infraestructura es completen amb l'equipament necessari que permeti l'amarratge i l'atracada dels vaixells.</p>
5	PBN1B2001C001	OB-GP-P-0537/2006	<p><b>REBLIMENT, ESPLANADA I PRECÀRREGA PER A LA CONSOLIDACIÓ REBLIMENT MOLL COSTA</b></p> <p>Actualment, s'està construint un nou front de moll situat en una alineació paral·lela a l'actual moll de Costa, compost per caixes prefabricades de formigó armat, a les dues zones extremes de contacte amb els molls contigus, moll de Ponent Sud i moll Contradic Nord. La solució consisteix en un mur de formigó submergit. En l'obra que s'està executant també s'inclou l'extradós del moll amb una capa de material granular.</p> <p>El projecte comprèn el rebliment general a la cota +2 del moll que s'ha creat entre l'antiga i la nova alineació del moll de Costa, per formar una esplanada. Amb la finalitat d'escurçar el temps de consolidació del rebliment, es precarregarà amb terres fins a la cota +6, amb una durada mitjana estimada de 4 mesos. També s'hi inclou la prolongació d'un sobreeixidor situat a l'extrem sud del moll actual i la d'un col·lector de 800 mm de diàmetre, situat cap a la meitat del moll.</p> <p>Durant el transcurs del rebliment i la precàrrega s'aniran extraient els fangs i s'aniran aplegant en zones de l'esplanada creada fins que s'assequin.</p>
6	PBN1A4014E001	OB-GP-P-0546/2006	<p><b>AMPLIACIÓ DEL MOLL ADOSSAT 2a FASE B</b></p> <p>Les obres d'aquest projecte formen part del Pla Director del Port de Barcelona i responen a la reordenació de les terminals de contenidors que s'està duent a terme.</p> <p>El projecte té en compte la creació d'un moll destinat a una terminal mixta de contenidors, amb una línia d'atracada de 1.035 m de longitud i 16 m de calat, adossat al dic Est. La solució adoptada és un moll de caixes de formigó armat, la construcció d'un taló a l'extrem sud del moll que permeti l'atracada de vaixells ro-ro i l'execució d'una mota de tancament perpendicular a l'alineació del moll.</p>
7	PBN1A3033E001	OB-GP-P-0550/2006	<p><b>MORRO MOLL CONTRADIC - ERGRANSA</b></p> <p>La part davantera (morro) del moll del Contradic té una longitud de 240 m i està format per estructures de formigó de dos tipus diferents. El primer tram de 114 m de longitud, limitat amb el moll del contradic Nord, està constituït per una estructura de blocs de formigó ciclopi, ja que a l'interior conté grans blocs de pedra. La resta del moll, de 126 m de longitud, està compost per una estructura de caixes de formigó armat (que es fa servir en combinació amb barres d'acer perquè sigui més resistent).</p> <p>L'objecte del projecte és la definició de les obres de remodelació del tram de moll de blocs de formigó, així com aquelles actuacions necessàries per a la correcta explotació del morro del moll del Contradic.</p>
8	PBN1A3028E001	OB-GP-P-0557/2006	<p><b>AMPLIACIÓ MOLL SUD</b></p> <p>L'ampliació del moll Sud del Port de Barcelona sorgeix de la necessitat d'incrementar l'àrea de revirament i maniobra de vaixells davant la terminal d'Enagas. Aquesta mesura implica demolir el pantallà de la Companyia Logística de Hidrocarburo (CLH) i, per tant, oferir-li una nova línia d'atracada. Les obres també afecten la Terminal de Contenidors de Barcelona (TCB) i comportaran una més gran longitud del seu moll actual, que permetrà l'entrada de vaixells portacontenidors de dimensions més grans, així com la capacitat d'emmagatzematge de contenidors, que passarà d'1,3 a 2,1 milions de TEU.</p> <p>El projecte consisteix en la construcció d'una atracada de 623 m i una esplanada de 18 ha.</p>



Ordre	PE	APB	Títol
9	PBN1A1003E001	OB-GP-P-0568/2007	<p><b>HABILITACIÓ LÍNIA D'ATACADA MOLL PRAT (ÀREA SUD)</b></p> <p>Actualment, s'està construint la terminal del moll del Prat, que una vegada finalitzada dotarà el moll d'una nova esplanada de 93 ha de superfície i una nova línia d'atacada de 1.500 m. Aquest moll acollirà una terminal de contenidors, amb una capacitat prevista de 2,5 milions de contenidors anuals. El concessionari és l'empresa Tercat, participada en un 70% pel grup xinès Hutchison Port Holding i en un 30% pel grup català Mestre. A més d'una intensa activitat d'importació i exportació, amb especial protagonisme del ferrocarril, es preveu que també actuï com a port concentrador i permeti la concentració i distribució de contenidors amb els ports de l'avanpaís.</p> <p>L'àmbit d'aquest projecte comprèn les 12 caixes de la Fase II i les 13 caixes de la Fase I, cosa que totalitza aproximadament una longitud de 1.000 m. La infraestructura del moll es troba executada, amb les caixes fondejades i completat el rebliment que forma l'esplanada, així com la seva consolidació. Finalitzada la infraestructura i la seva precàrrega, cal emprendre l'execució de la biga escaló o superestructura, a la qual es dotarà de les instal·lacions necessàries per a l'amarratge i l'atacada dels vaixells, així com dels elements necessaris per al futur funcionament de les grues i els equips que funcionaran a la terminal.</p>
10	PBN1A4047E001	OB-GP-P-0595/2007	<p><b>HABILITACIÓ D'OFICINES</b></p> <p>El trasllat de les oficines de l'APB a l'edifici del World Trade Center Barcelona (WTCB) comporta la corresponent remodelació dels espais. Consisteix en l'habilitació de les oficines de l'APB, situades al WTCB, per acollir el seu personal. Aquest edifici, situat al Port Vell de la ciutat, s'ha consolidat com un dels centres de negocis destacats de Barcelona.</p>
11	PBN1A4047E001	OB-GP-P-0596/2007	<p><b>SUBMINISTRAMENT DE MATERIAL GRANULAR PROCEDENT DEL RECICLATGE DE LA CONSTRUCCIÓ</b></p> <p>L'ús de material granular, obtingut a partir del reciclatge de residus procedents de la construcció, suposa una solució alternativa al model constructiu tradicional. El reciclatge presenta grans atractius davant la utilització de primeres matèries naturals. El gran avantatge és que soluciona al mateix temps l'eliminació d'uns materials de rebuig i que, mitjançant l'aprofitament d'aquests residus per obtenir una nova matèria, es redueix la quantitat de recursos naturals primaris. El material granular procedent del reciclatge de la construcció s'utilitza en les obres d'ampliació del Port de Barcelona.</p>
12	PBN1A3006F001	OB-GP-P-0603/2007	<p><b>SERVEIS D'INSTRUMENTACIÓ I MONITORIZACIÓ DEL SEGUIMENT DEL COMPORTAMENT DE LA TERMINAL PRAT FASE II</b></p> <p>Recull la prestació a la direcció d'obra dels serveis d'instrumentació i monitorització del seguiment del comportament de la terminal Prat. Els treballs consisteixen a controlar el moviment de les caixes del davant del moll de la terminal, així com el control dels seients de la zona d'esplanades a precàrregues.</p>
13	PBN1G2359F001	OB-GP-P-0604/2008	<p><b>SERVEIS DE SEGUIMENT I CONTROL AMBIENTAL DE LES DIFERENTS OBRES CONSTITUTIVES DE LA TERMINAL DEL MOLL PRAT</b></p> <p>Constitueix una part fonamental de les actuacions que es porten a terme a la terminal moll Prat en l'aspecte mediambiental. Es tracta d'un treball rellevant i singular, ja que a l'obra concorren un volum molt important de dragatges. El propòsit és la prestació de serveis d'assistència a la direcció d'obra per al seguiment i control ambiental, en l'execució de les obres corresponents a la terminal del moll Prat que depenen directament de l'APB, més concretament les obres de rehabilitació del moll Prat i totes aquelles obres relacionades amb la consolidació i habilitació del moll i/o les esplanades i espais adjacents.</p>
14	PBN1G2360F001	OB-GP-P-0605/2008	<p><b>SERVEIS D'ASSISTÈNCIA TÈCNICA PER A LA DIRECCIÓ D'OBRA DE LES DIFERENTS OBRES CONSTITUTIVES DE LA TERMINAL DEL MOLL PRAT</b></p> <p>Ateses les característiques i el volum de les obres de rehabilitació del moll Prat, és convenient disposar d'una assistència tècnica a peu d'obra per al control i la coordinació dels treballs executats per l'adjudicatari. La finalitat d'aquest contracte és la prestació de serveis d'assistència tècnica a la direcció d'obra de les diferents obres necessàries per a l'execució de la terminal del moll Prat, més en concret les obres de rehabilitació del moll Prat i totes aquelles obres relacionades amb la consolidació i habilitació del mateix moll i/o esplanades i plataformes adjacents, que executa l'APB.</p>
15	PBN1A4052E001	OB-GP-P-0608/2008	<p><b>MOVIMENT DE PRECÀRREGUES (ACTUACIÓ 5) TERMINAL PRAT</b></p> <p>L'objecte del projecte és la definició de la cinquena actuació de les obres necessàries per aconseguir un grau de consolidació adequat dels rebliments del moll Prat. El projecte té en compte la retirada (càrrega, transport, abocament i estesa) de les terres de les precàrregues existents. El projecte inclou la retirada (càrrega, transport, abocament i estesa) de les terres de precàrregues existents. El material abocat i estès es col·locarà en l'espai tancat adequat a l'efecte que hi ha al sud de la terminal Prat, on es pot arribar a assolir la cota +6,50 o fins i tot més (fins a la +10,00) amb els càlculs previs d'estabilitat de les motes de tancament i situació dels rebliments que ho garanteixin.</p>

Ordre	PE	APB	Títol
16	PBN1AB9062E001	OB-GP-P-0624/2008	<p><b>HABILITACIÓ PASSAREL-LA ESTACIÓ MARÍTIMA C</b></p> <p>Les obres consisteixen a dotar la terminal C d'una passarel·la fixa per a l'embarcament i el desembarcament de passatgers i del mòdul de connexió entre la terminal i la passarel·la. La zona on se situa el mòdul d'elevació és la zona contigua a la façana sud-oest de la terminal, dins un rectangle format per una passarel·la a 21 m d'aquesta façana i el seu perpendicular a 34 m de la cantonada amb la façana nord-oest. Avui dia, és una zona exterior destinada a aparcament de vehicles.</p> <p>La zona on se situarà la passarel·la és la zona contigua a la façana nord-oest de la terminal C, dins un rectangle de 6,64 m d'amplada per uns 213,12 m de llarg, aproximadament. Actualment, és una zona exterior destinada a càrrega i descàrrega del moll.</p> <p>El disseny de la passarel·la intentarà garantir una continuïtat visual de les passarel·les ja executades per Creuers del Port de Barcelona a les terminals A i B.</p>
17	PBN1A9061E001	OB-GP-P-0628/2008	<p><b>PROLONGACIÓ DE CARRIL AL MOLL ADOSSAT</b></p> <p>Al moll Adossat opera actualment Port Nou. En la primera fase hi ha uns carrils que s'utilitzen per a la càrrega i descàrrega mitjançant grues fixes. Tanmateix, en la segona fase l'explotació s'ha de fer amb grues mòbils, ja que no hi ha carrils. Els inconvenients d'operativa mixta són importants.</p> <p>Per això, el gener de 2008 es va elaborar un estudi de viabilitat de biga flotant al moll Adossat, que analitzava la viabilitat tècnica i econòmica de la solució proposada, en el qual es prolonguen els carrils existents de la primera fase del moll Adossat. Del treball es va concloure que la solució és viable.</p> <p>En aquest projecte es defineix amb detall la solució escollida per resoldre el problema temporal del moll Adossat.</p>
18	PBN1A3004E001	OB-GP-P-0630/2008	<p><b>AMPLIACIÓ ESPLANADA CAP AL SUD. TERMINAL PRAT</b></p> <p>Aquesta actuació sorgeix com a conseqüència dels últims acords duts a terme entre l'APB i la societat Terminal Catalunya, SA, en el procés que ha conclòs amb la modificació de la concessió de la terminal Prat, aprovada al Consell d'Administració de l'APB de 17 de desembre de 2008. Com a conseqüència d'aquest acord, la superfície total de la terminal passa de 93 a 100 ha. Aquest augment de superfície s'aconsegueix mitjançant una ampliació de l'àrea de la concessió cap al sud del moll Prat. En concret, s'amplia una franja de 50 m de la zona de maniobra i dipòsit, i de 75 m a la zona posterior.</p> <p>Cal destacar que la superfície ampliada pel que fa a rebliment ha estat ja guanyada al mar en el procés de rebliment hidràulic que es va dur a terme quan es van executar unes altres obres anteriors.</p> <p>L'obra consisteix en la retirada (càrrega, transport, abocament i estesa) dels materials constitutius de les precàrregues de l'esplanada corresponent a l'ampliació cap al sud del moll Prat.</p>
19	PBN1BA3005E001	OB-GP-P-0631/2008	<p><b>URBANITZACIÓ CARRER 100</b></p> <p>A final de l'any 2010 està previst el començament de l'explotació del moll Prat per part de l'empresa concessionària. Prèviament, és imprescindible crear nous vials d'accés terrestre a la terminal i definir punts de control d'entrada al recinte portuari d'accés restringit. Així mateix, la nova terminal ha d'estar connectada, en amplada internacional, a la xarxa ferroviària del Port de Barcelona.</p> <p>La carència d'unes instal·lacions convenientment dimensionades podria implicar el col·lapse de la futura terminal de contenidors del moll Prat.</p> <p>Consisteix en l'execució del carrer 100 en la seva amplada definitiva (36 m), des de la intersecció amb el carrer 114 fins a l'inici de les rampes del futur enllaç sud del vial Prat, incloent-hi les connexions amb els vials i polígons.</p> <p>A més, resol la interferència amb les instal·lacions existents, la definició de les noves xarxes i el dimensionament de la xarxa de clavegueram, necessària per a l'evacuació d'aigües pluvials sobre les respectives calçades presents en l'àmbit d'aquest projecte.</p>
20	PBN1A2044E001	OB-GP-P-0643/2009	<p><b>REFORÇ DEL DIC BOCANA NORD</b></p> <p>La reordenació de les terminals de contenidors del Port de Barcelona s'efectua amb la finalitat d'optimitzar els espais portuaris. Això comporta, entre altres actuacions, la reurbanització dels accessos viaris al moll Àlvarez de la Campa.</p> <p>La posada en funcionament del tram del dic vertical de la bocana Nord com a moll de creuers durant l'època estival comporta la construcció d'una superestructura per damunt de les caixes, de manera que es garanteixi una correcta operativitat del moll i el dic resisteixi les accions de l'onatge quan excedeixi l'espigó, durant els temporals hivernals.</p>



## **7 Líneas marítimas regulars**

**7.1. Armador/Consignatari**

**7.2. Àreas geogràfiques**

**Descripció de les àreas geogràfiques**

## 7 Línees marítimes regulars

### 7.1. Armador/Consignatari

Armador	Consignatari	Ports
<b>Espanya</b>		
FLOTA SUARDIAZ	VAPORES SUARDIAZ	Barcelona, Las Palmas, Tenerife, Lanzarote, Sagunto, Valencia, Tarragona
NAVIERA PINILLOS S.A.	NAVIERA PINILLOS	Barcelona, Alicante, Castellón, Las Palmas, Arrecife, Tenerife, Santa Cruz de la Palma,
X-PRESS CONTAINER LINE (UK) LTD	A. PEREZ Y CIA	Barcelona, Ibiza, Tarragona, Palermo, Salerno, Napoli, Genova, Valencia, Tanger, La Coruña, Vigo, Leixoes, Lisboa, Algeciras, Tarragona, Barcelona
CIA. TRASMEDITERRANEA	CIA. TRASMEDITERRANEA	Barcelona, Maó
CIA. TRASMEDITERRANEA	CIA. TRASMEDITERRANEA	Barcelona, Ibiza
EUROLINEAS MARITIMAS	EUROLINEAS MARITIMAS	Barcelona, Palma
CIA. TRASMEDITERRANEA	CIA. TRASMEDITERRANEA	Barcelona, Palma
CIA. TRASMEDITERRANEA	CIA. TRASMEDITERRANEA	Barcelona, Mahón
EUROLINEAS MARITIMAS	EUROLINEAS MARITIMAS	Barcelona, Mahón
EUROLINEAS MARITIMAS	EUROLINEAS MARITIMAS	Barcelona, Ciutadella
EUROLINEAS MARITIMAS	EUROLINEAS MARITIMAS	Barcelona, Sant Antoni
EUROLINEAS MARITIMAS	EUROLINEAS MARITIMAS	Barcelona, Ibiza
CIA. TRASMEDITERRANEA	CIA. TRASMEDITERRANEA	Barcelona, Palma
CIA. TRASMEDITERRANEA	CIA. TRASMEDITERRANEA	Barcelona, Ibiza
FLOTA SUARDIAZ	VAPORES SUARDIAZ MEDITERRANEO	Barcelona, Palma, Mahón, Ibiza
ATLANTICA SPA DI NAVIGAZIONE	TERMINAL FERRY BARCELONA	Barcelona, Livorno, Barcelona
W.E.C. HOLLAND MAAS	W.E.C. HOLLAND MAAS ESPAÑA	Barcelona, Valencia, Las Palmas, Santa Cruz de Tenerife
EMES LINE SHIPPING TRANSPORT	ARKAS SPAIN, S.A.	Barcelona, Valencia, Castellón, Las Palmas, Santa Cruz de Tenerife, Algeciras, Barcelona
<b>Itàlia-França (Mediterrani)</b>		
COSCO CONTAINER LINE (COSCON)	COSCO IBERIA SHIP. AGENCY	Shanghai, Ningbo, Shekou, Hong Kong, Singapore, Port Kelang, Napoles, Genova, Fos, Barcelona, Valencia, Shanghai
HAPAG-LLOYD, AG.	HAPAG-LLOYD SPAIN, S.L.	Barcelona, Port Everglades, Miami, Veracruz, Altamira, Houston, New Orleans, San Juan de P. Rico, Miami, Goia Tauro, Livorno, Genova
NAVIBULGARE/Navig. Mrtme Bulgara.	AG.MARITIMA SEA SPAIN	Barcelona, Marsella, Genova, Istanbul, Izmir, Beirut, Ambarli, Mersin
MALAYSIAN INTER.SHIP.CORP.	DEEP SEA SHIPING, S.L.	Barcelona, Valencia. Fos, Damietta, Jeddah, Singapur, Hong Kong, Busan, Sanghai, Ningbo, Chiwan, Shekou, Port Kelang
ORIENT OVERSEAS CONT. LINE	TRANSITAINER, S.A.	Barcelona, Valencia. Fos, Damietta, Jeddah, Singapur, Hong Kong, Busan, Sanghai, Ningbo, Chiwan, Shekou, Port Kelang
HAPAG-LLOYD, AG.	HAPAG- LLOYD SPAIN, S.L.	Barcelona, Valencia. Fos, Damietta, Jeddah, Singapur, Hong Kong, Busan, Sanghai, Ningbo, Chiwan, Shekou, Port Kelang
NIPPON YUSEN KAISHA	COMBALIA SAGRERA	Barcelona, Valencia. Fos, Damietta, Jeddah, Singapur, Hong Kong, Busan, Sanghai, Ningbo, Chiwan, Shekou, Port Kelang
ORIENT OVERSEAS CONT. LINE	ORIENT OVERSEAS CONTAINER LINE	Barcelona, Valencia. Fos, Damietta, Jeddah, Singapur, Hong Kong, Busan, Sanghai, Ningbo, Chiwan, Shekou, Port Kelang
MITSUI OSK LINE	TRANSCOMA	Barcelona, Valencia. Fos, Damietta, Jeddah, Singapur, Hong Kong, Busan, Sanghai, Ningbo, Chiwan, Shekou, Port Kelang
HYUNDAI MARINE MERCHANT	MARITIMA DAVILA BARCELONA, S.A.	Barcelona, Valencia. Fos, Damietta, Jeddah, Singapur, Hong Kong, Busan, Sanghai, Ningbo, Chiwan, Shekou, Port Kelang
CMA - CGM	CMA CGM IBERICA, S.A.	Barcelona, Fos, Genova, Napoles, Marsaxlokk, Damietta, Djibouti, Khor Al Fakkan, Port Kelang, Chiwan, Nagoya, Yokohama, Kobe, Hong Kong, Pusan, Gwangyang, Shanghai, Ningbo, Xiamen, Hong Kong, Chiwan, Port Kelang, Beirut, Marsaxlokk, Valencia, Barcelona
NORASIA SHIPPING LINE	CSAV AGENCIA MARITIMA	Jebel Ali, Karachi, Mundra, Nhava Sheva, Port Said, Barcelona, Rotterdam, Hamburgo, Felixstowe
MAERSK LINE A.P. MOLLER	INTRAMEDITERRANEO	Barcelona, Fos, Algeciras, Tanger Med, Malaga, Setubal, Valencia, Alicante, Fos Sur Mer, Livorno, Genova, Goia Tauro, Suez, Salalah, Jebel Ali, Colombo, Tanjong Pelapas, Hong Kong, Kaosiung, Xiamen, Ningbo, Shanghai, Yantian, Yokohama, Nagoya, Shimizu
HAPAG-LLOYD, AG.	HAPAG-LLOYD SPAIN, S.L.	Barcelona, Valencia, Cartagena, Manzanillo, Los Angeles, Oakland, Vancouver, Portland, Manzanillo, Puerto Quetzal, Caucedo, Valencia, Cagliari, Livorno, Genova, Fos, Barcelona

Armador	Consignatari	Ports
NEPTUNE SHIPPING AGENCIES	NEPTUNE BARCELONA	Barcelona, Koper, El Pireo, Derince, Buyukcukur, Ilychevsk, Livorno, Marsella, Valencia, Argel, Casablanca
FAST LINE c/o DEMLINE MANAG.	UNIVERSAL MARITIMA	Barcelona, Castellon, Marsella, Limassol, Alexandria, Port Said, Beirut, Lattakia
UNITED ARAB SHIPPING COMPANY	ROCA NEPTUNE, S.A.	Barcelona, Valencia, New York City, Norfolk, Savannah, Valencia, Genova, Port Said, Jeddah, Khorfakkan, Jebel Ali, Muhammad Bin Qasim, Karachi, Nava Sheva, Jeddah, Port Said, Cagliari, La Spezia, Genova, Fos Sur Mer, Barcelona
BORCHARD LINES LTD.	MARMEDSA	Barcelona, Marsella, Genova, Salerno, Ashdod, Haifa, Alexandria, Limassol, Pireo, Estambul, Izmir
EVERGREEN LINE	EVERGREEN SHIPPING SPAIN, S.L.	Barcelona, Valencia, Taranto, Colombo, Tanjung Pelepas, Qingdao, Yantian, Hong Kong, Kaohsiung, Ningbo, Shanghai, Hong Kong, Yanyian, Tanjung Pelepas, Colombo, Suez, Ashdod, Alexandria, Taranto, Genova, Barcelona
AFRICA CONTAINER LINES	A.M. SEA SPAIN, S.A.	Barcelona, Sagunto, Bejaia, Argel, Fos sur Mer, Barcelona
COMANAV	SAMUEL M. BULL, S.A.	Casablanca, La Spezia, Barcelona, Casablanca.
NAVALE DELMAS	MACANDREWS S.A.	Barcelona, Marsella, Marsaxlokk, Napoles, Livorno, Genova, Valencia, Tanger Med, Cotonou, Lome, Tema, Takoradi, Abidjan, Barcelona
HAMBURG SUD	BERGE MARITIMA, S.A.	Las Palmas, Barcelona, Genova, Livorno, Fos, Valencia, Rio de Janeiro, Santos, Paranagua, Buenos Aires, Montevideo, Rio Grande, San Francisco do Sul, Salvador
ZIM INTEGRATED SHIPPING SERVICE	A. PEREZ Y CIA	Las Palmas, Barcelona, Genova, Livorno, Fos, Valencia, Rio de Janeiro, Santos, Paranagua, Buenos Aires, Montevideo, Rio Grande, San Francisco do Sul, Salvador
CIA LIBRA DE NAVEGAÇÃO	UNIVERSAL MARITIMA	Las Palmas, Barcelona, Genova, Livorno, Fos, Valencia, Rio de Janeiro, Santos, Paranagua, Buenos Aires, Montevideo, Rio Grande, San Francisco do Sul, Salvador
IGNAZIO MESSINA AND CO., SPA	WECO AGENCIA MARÍTIMA	Barcelona, Castellon, Dakar, Conakry, Abidjan, Douala, Cotonou, Tema, Lome, Takoradi, Lagos, San Pedro, Dakar, Castellon, Genova, Marsella, Barcelona
MEDEX CONT. SERVICE LTD.	INTRAMEDITERRANEO	Barcelona, Tunez, Malta, Goia Tauro, Valencia, Barcelona
K LINE	BERGE MARITIMA, S.A.	Ashdod, Livorno, Barcelona, Zeebrugge, Southampton, Altamira, Veracruz, Galveston, Jacksonville, Baltimore, Newark
K LINE	A.M. CONDEMINAS	Ashdod, Livorno, Barcelona, Zeebrugge, Southampton, Altamira, Veracruz, Galveston, Jacksonville, Baltimore, Newark
HAMBURG SUD	TRANSITAINER, S.A.	Barcelona, Valencia, Halifax, Veracruz, Altamira, La Habana, Santo Tomás de Castilla, Rio Haina, Barcelona
WALLENIUS WILHEMSEN	AG. MARITIMA ESPAÑOLA EVGE	Bremerhaven, Southampton, Antwerp, Barcelona, Baltimore, Charleston, Beaumont, Napoli, Haifa, Izmir, Burgas, Aqaba, Jeddah, Port Qabas, Abu Dhabi, Dubai, Bahrain, Doha, Damman, Kuwait
NIPPON YUSEN KAISHA	CIAL COMBALIA SAGRERA	Nagoya, Singapur, Laem Chabang, Nhava Sheva, Pireo, Goia Tauro, Savona, Livorno, Barcelona, Argel, Gibraltar, Bristol, Bremerhaven, Zeebrugge, Amberes, Southampton, Savona, Jeddah, Abu Dhabi, Dubai, Qatar, Kuwait, Nagoya
MEDITERRANEAN SHIPP. CO	MEDITERRANEAN SHIPP. CO.	Barcelona, Valencia, Bejaia, Oran, Tunis, Misurata, Trípoli, Pireus, Thessaloniki, Beirut, Mersin, Pireo, Beirut, Mersin, Istanbul, Izmir, Gemlik, Thessaloniki, Jeddah, Jebel Ali, Dubai, Singapur, Chiwan, Hong Kong, Dalian, Xingang (Tanggu), Shanghai, Bus
SHIPPING INDIA CORP. LTD	A.M. CONDEMINAS	Colombo, Nhava Sheva, Suez, Port Said, Barcelona, Felixstowe, Hamburgo, Rotterdam, Genova, Colombo
INT. MAR. TRANSPORT S.I.U.S DI NAVIGACIONE	VAPORES SUARDIAZ MEDITERRANEO AGENCIA MARITIMA CONDEMINAS	Barcelona, Valencia, Casablanca, Genova, Barcelona Barcelona, Valencia, Casablanca, Genova, Barcelona
CCNI CIA. CHILENA DE NAV. INTERN	AGUNSA EUROPA, S.A.	Barcelona, Valencia, Haina (Rio Haina), Cartagena, Callao, Iquique, San Antonio, Antofagasta, Valencia, Salerno, Livorno, Vado Ligure, Barcelona
CSAV SHIPPING	CSAV AGENCIA MARITIMA	Barcelona, Valencia, Haina (Rio Haina), Cartagena, Callao, Iquique, San Antonio, Antofagasta, Valencia, Salerno, Livorno, Vado Ligure, Barcelona
TURKON CONTAINER	MARITIMA DAVILA, S.A.	Barcelona, Marsella, Genova, Istanbul, Gemlik, Istanbul, Izmir, Barcelona, Felixstowe, Hamburgo, Antwerpen, Rotterdam, Barcelona
GRIMALDI GROUP NAPOLI	GRIMALDI LOGISTICA ESPAÑA	Barcelona, Valencia, Pireo, Limassol, Ashood, Gemlik, Fos sur Mer, Barcelona
CHINA SHIPPING CONTAINER LINES	CHINA SHIPPING (SPAIN) AGENCY	Barcelona, Genova, Napoli, Valencia, Barcelona



Armador	Consignatari	Ports
X-PRESS CONTAINER LINE (UK) LTD	A. PEREZ Y CIA	Barcelona, Ibiza, Tarragona, Palermo, Salerno, Napoli, Genova, Valencia, tanger, La Coruña, Vigo, Leixoes, Lisboa, Algeciras, Tarragona, Barcelona
MARFRET MARSEILLE	AG. MARITIMA ESPAÑOLA EVGE	Algeciras, Valencia, Sete, Genova, Livorno, Barcelona, Algeciras, Fort de France, Base Terre, Ponte à Pitre, San Juan, Rio Haina, Manzanillo, Cartagena, Puerto Cabello, La Guaira
CMA - CGM	CMA - CGM IBERICA, S.A.	Algeciras, Valencia, Sete, Genova, Livorno, Barcelona, Algeciras, Fort de France, Base Terre, Ponte à Pitre, San Juan, Rio Haina, Manzanillo, Cartagena, Puerto Cabello, La Guaira
ILVA S.P.A.	AMP SHIPPING SYSTEMS, S.L.	Thessaloniki, Taranto, Genova, Savona, Porto Nogaro, Barcelona
ILVA S.P.A.	INTRAMEDITERRANEO	Thessaloniki, Taranto, Genova, Savona, Porto Nogaro, Barcelona
CMA - CGM	CMA-CGM IBERICA, S.A.	Barcelona, Marsella, Argel, Oran, Mostaganem, Bejaia, Skikda, Annaba, Rades/Tunis
MELFI MARINE CORP. S.A.	PEREZ Y CIA.	Barcelona, Valencia, Halifax, Habana, Napoles, Livorno, Barcelona
GRANDI NAVI VELOCI, S.P.A.	AG. MARITIMA CONDEMINAS	Genova, Barcelona, Genova
ATLANTICA SPA DI NAVIGAZIONE	CIA. TRASMEDITERRANEA	Barcelona, Puerto Torres, Civitavecchia Puerto Torres, Barcelona
CIA. TRASMEDITERRANEA	CIA. TRASMEDITERRANEA	Barcelona, Livorno
<b>Mediterrani Or.-Mar Negre-Caspi</b>		
NAVIBULGARE/Navig. Mrtme Bulgara.	AG.MARITIMA SEA SPAIN	Barcelona, Valencia. Fos, Damietta, Jeddah, Singapur, Hong Kong, Busan, Sanghai, Ningbo, Chiwan, Shekou, Port Kelang
MALAYSIAN INTER.SHIP.CORP.	DEEP SEA SHIPPING SL.	Barcelona, Valencia. Fos, Damietta, Jeddah, Singapur, Hong Kong, Busan, Sanghai, Ningbo, Chiwan, Shekou, Port Kelang
ORIENT OVERSEAS CONT. LINE	TRANSITARINER, S.A.	Barcelona, Valencia. Fos, Damietta, Jeddah, Singapur, Hong Kong, Busan, Sanghai, Ningbo, Chiwan, Shekou, Port Kelang
HAPAG-LLOYD, AG.	HAPAG- LLOYD SPAIN, S.L.	Barcelona, Valencia. Fos, Damietta, Jeddah, Singapur, Hong Kong, Busan, Sanghai, Ningbo, Chiwan, Shekou, Port Kelang
NIPPON YUSEN KAISHA	COMBALIA SAGRERA	Barcelona, Valencia. Fos, Damietta, Jeddah, Singapur, Hong Kong, Busan, Sanghai, Ningbo, Chiwan, Shekou, Port Kelang
ORIENT OVERSEAS CONT. LINE	ORIENT OVERSEAS CONTAINER LINE	Barcelona, Valencia. Fos, Damietta, Jeddah, Singapur, Hong Kong, Busan, Sanghai, Ningbo, Chiwan, Shekou, Port Kelang
MITSUI OSK LINE	TRANSCOMA	Barcelona, Valencia. Fos, Damietta, Jeddah, Singapur, Hong Kong, Busan, Sanghai, Ningbo, Chiwan, Shekou, Port Kelang
HYUNDAI MARINE MERCHANT	MARITIMA DAVILA BARCELONA, S.A.	Barcelona, Valencia. Fos, Damietta, Jeddah, Singapur, Hong Kong, Busan, Sanghai, Ningbo, Chiwan, Shekou, Port Kelang
CMA - CGM	CMA CGM IBERICA, S.A.	Barcelona, Fos, Genova, Napoles, Marsaxlokk, Damietta, Djibouti, Khor Al Fakkan, Port Kelang, Chiwan, Nagoya, Yokohama, Kobe, Hong Kong, Pusan, Gwangyang, Shanghai, Ningbo, Xiamen, Hong Kong, Chiwan, Port Kelang, Beirut, Marsaxlokk, Valecia, Barcelona
NEPTUNE SHIPPING AGENCIES	NEPTUNE BARCELONA	Barcelona, Koper, El Pireo, Derince, Buyukcukur, Ilychevsk, Livorno, Marsella, Valencia, Argel, Casablanca
UNITED ARAB SHIPPING COMPANY	ROCA NEPTUNE, S.A.	Barcelona, Valencia, New York City, Norfolk, Savannah, Valencia, Genova, Port Said, Jeddah, Khorfakkan, Jebel Ali, Muhammad Bin Qasim, Karachi, Nava Sheva, Jeddah, Port Said, Cagliari, La Spezia, Genova, Fos Sur Mer, Barcelona
BORCHARD LINES LTD.	MARMEDSA	Barcelona, Marsella, Genova, Salerno, Ashdod, Haifa, Alexandria, Limassol, Pireo, Estambul, Izmir
EVERGREEN LINE	EVERGREEN SHIPPING SPAIN, S.L.	Barcelona, Valencia, Taranto, Colombo, Tanjong Pelepas, Qingdao, Yantian, Hong Kong, Kaohsiung, Ningbo, Shanghai, Hong Kong, Yanyian, Tanjong Pelepas, Colombo, Suez, Ashdod, Alexandria, Taranto, Genova, Barcelona
NAVALE DELMAS	MACANDREWS S.A.	Barcelona, Marsella, Marsaxlokk, Napoles, Livorno, Genova, Valencia, Tanger Med, Cotonou, Lome, Tema, Takoradi, Abidjan, Barcelona
MEDEX CONT. SERVICE LTD.	INTRAMEDITERRANEO	Barcelona, Tunes, Malta, Goia Tauro, Valencia, Barcelona
K LINE	BERGE MARITIMA, S.A.	Ashdod, Livorno, Barcelona, Zeebrugge, Southampton, Altamira,Veracruz, Galveston, Jacksonville, Baltimore, Newark

Armador	Consignatari	Ports
K LINE	A.M. CONDEMINAS	Ashdod, Livorno, Barcelona, Zeebrugge, Southampton, Altamira, Veracruz, Galveston, Jacksonville, Baltimore, Newark
WALLENIUS WILHEMSEN	AG. MARITIMA ESPAÑOLA EVGE	Bremerhaven, Southampton, Antwerp, Barcelona, Baltimore, Charleston, Beaumont, Napoli, Haifa, Izmir, Burgas, Aqaba, Jeddah, Port Qabas, Abu Dhabi, Dubai, Bahrain, Doha, Damman, Kuwait
EUKOR CAR CARRIERS INC.	BERGE MARITIMA, S.A.	Bremerhaven, Southampton, Antwerp, Barcelona, Baltimore, Charleston, Beaumont, Napoli, Haifa, Izmir, Burgas, Aqaba, Jeddah, Port Qabas, Abu Dhabi, Dubai, Bahrain, Doha, Damman, Kuwait
MITSUI OSK LINE	TRANSCOMA	Barcelona, Valencia, Argel, Lisboa, Setubal, Santander, Amberes, Rotterdam, Bremerhaven, Bristol, Pireo, Livorno, Jeddah, Singapur, Jokohama, Toyohashi, Kobe, Hiroshima, Nakanoseki, Nagoya, Yokkaichi
MITSUI OSK LINE	TRANSCOMA	Derince, Barcelona, Argel, Santander, Dublin, Zeebrugge, Amsterdam, Rotterdam, Newcastle, Southampton, Le Havre, Vigo, Tarragona, Barcelona, Livorno, Pireo, Derince
NIPPON YUSEN KAISHA	CIAL COMBALIA SAGRERA	Nagoya, Singapur, Laem Chabang, Nhava Sheva, Pireo, Goa Tauro, Savona, Livorno, Barcelona, Argel, Gibraltar, Bristol, Bremerhaven, Zeebrugge, Amberes, Southampton, Savona, Jeddah, Abu Dhabi, Dubai, Qatar, Kuwait, Nagoya
MEDITERRANEAN SHIPP. CO	MEDITERRANEAN SHIPP. CO.	Barcelona, Valencia, Bejaia, Oran, Tunis, Misurata, Tripoli, Pireus, Thessaloniki, Beirut, Mersin, Pireo, Beirut, Mersin, Istanbul, Izmir, Gemlik, Thessaloniki, Jeddah, Jebel Ali, Dubai, Singapur, Chiwan, Hong Kong, Dalian, Xingang (Tanggu), Shanghai, Bus
SHIPPING INDIA CORP. LTD	A.M. CONDEMINAS	Colombo, Nhava Sheva, Suez, Port Said, Barcelona, Felixstowe, Hamburgo, Rotterdam, Genova, Colombo
TURKON CONTAINER	MARITIMA DAVILA, S.A.	Barcelona, Marsella, Genova, Istanbul, Gemlik, Istanbul, Izmir, Barcelona, Felixstowe, Hamburgo, Antwerpen, Rotterdam, Barcelona
GRIMALDI GROUP NAPOLI	GRIMALDI LOGISTICA ESPAÑA	Barcelona, Valencia, Pireo, Limassol, Ashood, Gemlik, Fos sur Mer, Barcelona
ILVA S.P.A.	AMP SHIPPING SYSTEMS, S.L.	Thessaloniki, Taranto, Genova, Savona, Porto Nogaro, Barcelona
ILVA S.P.A.	INTRAMEDITERRANEO	Thessaloniki, Taranto, Genova, Savona, Porto Nogaro, Barcelona
EMES LINE SHIPPING	CONSIGMAR	Barcelona, Pireo, Thessaloniki, Marport, Izmir, Haydarpasa, Barcelona
HANJIN SHIPPING CO LTD	HANJIN SPAIN, S.A.	Barcelona, Singapur, Hong Kong, Xingang, Busan, Shanghai, Ningbo, Singapur, Barcelona
ISLAMIC REPUBLIC OF IRAN (IRISL)	A.M. SEA SPAIN, S.A.	Barcelona, Malta, Bandar Abbas, Dubai, Karachi, Nhava Sheva
EMES LINE SHIPPING	ARKAS SPAIN, S.L.	Barcelona, Alexandria, Beirut, Latakia, Barcelona
<b>Amèrica del Nord (EUA) Atlàntic</b>		
HAPAG-LLOYD, AG.	HAPAG LLOYD SPAIN	Barcelona, Port Everglades, Miami, Veracruz, Altamira, Houston, New Orleans, San Juan de P. Rico, Miami, Goa Tauro, Livorno, Genova
UNITED ARAB SHIPPING COMPANY	ROCA NEPTUNE, S.A.	Barcelona, Valencia, New York City, Norfolk, Savannah, Valencia, Genova, Port Said, Jeddah, Khorfakkan, Jebel Ali, Muhammad Bin Qasim, Karachi, Nava Sheva, Jeddah, Port Said, Cagliari, La Spezia, Genova, Fos Sur Mer, Barcelona
HANJIN SHIPPING CO LTD	HANJIN SPAIN, S.A.	Barcelona, Valencia, New York City, Norfolk, Savannah, Valencia, Genova, Port Said, Jeddah, Khorfakkan, Jebel Ali, Muhammad Bin Qasim, Karachi, Nava Sheva, Jeddah, Port Said, Cagliari, La Spezia, Genova, Fos Sur Mer, Barcelona
K LINE	BERGE MARITIMA, S.A.	Ashdod, Livorno, Barcelona, Zeebrugge, Southampton, Altamira, Veracruz, Galveston, Jacksonville, Baltimore, Newark
K LINE	A.M. CONDEMINAS	Ashdod, Livorno, Barcelona, Zeebrugge, Southampton, Altamira, Veracruz, Galveston, Jacksonville, Baltimore, Newark
WALLENIUS WILHEMSEN	AG. MARITIMA ESPAÑOLA EVGE	Bremerhaven, Southampton, Antwerp, Barcelona, Baltimore, Charleston, Beaumont, Napoli, Haifa, Izmir, Burgas, Aqaba, Jeddah, Port Qabas, Abu Dhabi, Dubai, Bahrain, Doha, Damman, Kuwait
EUKOR CAR CARRIERS INC.	BERGE MARITIMA, S.A.	Bremerhaven, Southampton, Antwerp, Barcelona, Baltimore, Charleston, Beaumont, Napoli, Haifa, Izmir, Burgas, Aqaba, Jeddah, Port Qabas, Abu Dhabi, Dubai, Bahrain, Doha, Damman, Kuwait



Armador	Consignatari	Ports
MEDITERRANEAN SHIPP. CO	MEDITERRANEAN SHIPP. CO.	Barcelona, Valencia, Bejaia, Oran, Tunis, Misurata, Trípoli, Pireus, Thessaloniki, Beirut, Mersin, Pireo, Beirut, Mersin, Istanbul, Izmir, Gemlik, Thessaloniki, Jeddah, Jebel Ali, Dubai, Singapur, Chiwan, Hong Kong, Dalian, Xingang (Tanggu), Shanghai, Bus
<b>Amèrica del Nord (EUA) Pacífic</b>		
HAPAG-LLOYD, AG.	HAPAG-LLOYD SPAIN, S.L.	Barcelona, Valencia, Cartagena, Manzanillo, Los Angeles, Oakland, Vancouver, Portland, Manzanillo, Puerto Quetzal, Caucedo, Valencia, Cagliari, Livorno, Genova, Fos, Barcelona
<b>Àfrica del Nord</b>		
CNAM GROUP SPA	TRANSCOMA	Barcelona, Argel, Oran, Skikda, Annaba, Bejaia, Marsella, Valencia, Alicante, Castellón, Barcelona
GRANDI NAVI VELOCÍ, S.P.A.	CIA. TRASMEDITERRANEA	Barcelona, Tánger, Barcelona
NORASIA SHIPPING LINE	CSAV AGENCIA MARITIMA	Jebel Ali, Karachi, Mundra, Nhava Sheva, Port Said, Barcelona, Rotterdam, Hamburgo, Felixstowe
ISCOMAR	CONTENEMAR BARCELONA, S.A.	Barcelona, Valencia, Marsella, Oran, Argel, Barcelona
MAERSK LINE A.P. MOLLER	INTRAMEDITERRANEO	Barcelona, Fos, Algeciras, Tanger Med, Malaga, Setubal, Valencia, Alicante, Fos Sur Mer, Livorno, Genova, Goia Tauro, Suez, Salalah, Jebel Ali, Colombo, Tanjong Pelapas, Hong Kong, Kaosiung, Xiamen, Ningbo, Shanghai, Yantian, Yokohama, Nagoya, Shimizu
WEC LINES B.V	WEC LINES ESPAÑA, S.L.U.	Barcelona, Valencia, Casablanca
EVERGREEN LINE	EVERGREEN SHIPPING SPAIN, S.L.	Barcelona, Valencia, Taranto, Colombo, Tanjong Pelepas, Qingdao, Yantian, Hong Kong, Kaohsiung, Ningbo, Shanghai, Hong Kong, Yanyan, Tanjong Pelepas, Colombo, Suez, Ashdod, Alexandria, Taranto, Genova, Barcelona
AFRICA CONTAINER LINES	A.M. SEA SPAIN, S.A.	Barcelona, Sagunto, Bejaia, Argel, Fos sur Mer, Barcelona
CIE.TUNISIEN.NAV.(COTUNAV)	ROMEU & CIA	Tunez, Barcelona, Tunez
COMANAV	SAMUEL M. BULL, S.A.	Casablanca, La Spezia, Barcelona, Casablanca.
NAVALE DELMAS	MACANDREWS S.A.	Barcelona, Marsella, Marsaxlokk, Napoles, Livorno, Genova, Valencia, Tanger Med, Cotonou, Lome, Tema, Takoradi, Abidjan, Barcelona
MEDEX CONT. SERVICE LTD.	INTRAMEDITERRANEO	Barcelona, Tunez, Malta, Goia Tauro, Valencia, Barcelona
FLOTA SUARDIAZ	VAPORES SUARDIAZ MEDITERRANEO	Barcelona, Casablanca, Tarragona
MEDITERRANEAN SHIPP. CO	MEDITERRANEAN SHIPP. CO.	Beirut, Mersin, Istanbul, Izmir, Gemlik, Thessaloniki,
INT. MAR. TRANSPORT	VAPORES SUARDIAZ MEDITERRANEO	Barcelona, Valencia, Casablanca, Genova, Barcelona
S.I.U.S DI NAVEGACIONE	AGENCIA MARITIMA CONDEMINAS	Barcelona, Valencia, Casablanca, Genova, Barcelona
X-PRESS CONTAINER LINE (UK) LTD	A. PEREZ Y CIA	Barcelona, Ibiza, Tarragona, Palermo, Salerno, Napoli, Genova, Valencia, tanger, La Coruña, Vigo, Leixoes, Lisboa, Algeciras, Tarragona, Barcelona
E.N.T.M.V.	ROMEU & CIA	Barcelona, Argel
CMA - CGM	CMA-CGM IBERICA, S.A.	Barcelona, Marsella, Argel, Oran, Mostaganem, Bejaia, Skikda, Annaba, Rades/Tunis
HANJIN SHIPPING CO LTD	HANJIN SPAIN, S.A.	Barcelona, Port Said, Port Kelang, Hong Kong, Kaohsiung, Shanghai, Ningbo, Singapur, Port Said, Napoli, La Spezia, Barcelona
ISLAMIC REPUBLIC OF IRAN (IRISL)	A.M. SEA SPAIN, S.A.	Malta, Misurata, Trípoli, Benghazi, Jeddah, Dubai, Bandar Abbas, Aqaba, Port Sudan, Sharjah, Abu Dhabi, Muscat, Bahrain, Kuwait, Doha, Damman, Umm Qasr, Khorramshahr, Bandar Khomeini, Bushehr, Karachi, Mundra, Nhava Sheva, Shanghai, Ningbo, Chiwan, Laem C
EMES LINE SHIPPING	ARKAS SPAIN, S.A.	Barcelona, Oran, Argel, Valencia, Castellón, Barcelona
EMES LINE SHIPPING	ARKAS SPAIN, S.A.	Barcelona, Castellón, Valencia, Túnez, Casablanca
EMES LINE SHIPPING	ARKAS SPAIN, S.A.	Barcelona, Alexandria, Beirut, Latakia, Barcelona
CIA. TRASMEDITERRANEA	CIA. TRASMEDITERRANEA	Barcelona, Algeciras, Alicante, Las Palmas, Santa Cruz de Tenerife, Agadir, Barcelona
<b>Extrem Orient i Japò</b>		
COSCO CONTAINER LINE (COSCON)	COSCO IBERIA SHIP. AGENCY	Shanghai, Ningbo, Shekou, Hong Kong, Singapur, Port Kelang, Napoles, Genova, Fos, Barcelona, Valencia, Shanghai
MALAYSIAN INTER.SHIP.CORP.	DEEP SEA SHIPPING	Barcelona, Valencia, Fos, Damietta, Jeddah, Singapur, Hong Kong, Busan, Sanghai, Ningbo, Chiwan, Shekou, Port Kelang
ORIENT OVERSEAS CONT. LINE	TRANSITAINER, S.A.	Barcelona, Valencia, Fos, Damietta, Jeddah, Singapur, Hong Kong, Busan, Sanghai, Ningbo, Chiwan, Shekou, Port Kelang

Armador	Consignatari	Ports
HAPAG-LLOYD, AG.	HAPAG- LLOYD SPAIN, S.L.	Barcelona, Valencia. Fos, Damietta, Jeddah, Singapur, Hong Kong, Busan, Shanghai, Ningbo, Chiwan, Shekou, Port Kelang
NIPPON YUSEN KAISHA	COMBALIA SAGRERA	Barcelona, Valencia. Fos, Damietta, Jeddah, Singapur, Hong Kong, Busan, Shanghai, Ningbo, Chiwan, Shekou, Port Kelang
ORIENT OVERSEAS CONT. LINE	ORIENT OVERSEAS CONTAINER LINE	Barcelona, Valencia. Fos, Damietta, Jeddah, Singapur, Hong Kong, Busan, Shanghai, Ningbo, Chiwan, Shekou, Port Kelang
MITSUI OSK LINE	TRANSCOMA	Barcelona, Valencia. Fos, Damietta, Jeddah, Singapur, Hong Kong, Busan, Shanghai, Ningbo, Chiwan, Shekou, Port Kelang
HYUNDAI MARINE MERCHANT	MARITIMA DAVILA BARCELONA, S.A.	Barcelona, Valencia. Fos, Damietta, Jeddah, Singapur, Hong Kong, Busan, Shanghai, Ningbo, Chiwan, Shekou, Port Kelang
CMA - CGM	CMA CGM IBERICA, S.A.	Barcelona, Fos, Genova, Napoles, Marsaxlokk, Damietta, Djibouti, Khor Al Fakkan, Port Kelang, Chiwan, Nagoya, Yokohama, Kobe, Hong Kong, Pusan, Gwangyang, Shanghai, Ningbo, Xiamen, Hong Kong, Chiwan, Port Kelang, Beirut, Marsaxlokk, Valencia, Barcelona
MAERSK LINE A.P. MOLLER	INTRAMEDITERRANEO	Barcelona, Fos, Algeciras, Tanger Med, Malaga, Setubal, Valencia, Alicante, Fos Sur Mer, Livorno, Genova, Goia Tauro, Suez, Salalah, Jebel Ali, Colombo, Tanjong Pelapas, Hong Kong, Kaosiung, Xiamen, Ningbo, Shanghai, Yantian, Yokohama, Nagoya, Shimizu
NISSAN MOTOR CAR CARRIER CO. LT	MARMEDSA	Barcelona, Jokohama, Kobe, Kanda, Kawasaki, Setubal, Dublin, Newcastle, Amsterdam, Bremerhaven, Le Havre, Jeddah, Muscat, Dubai, Kuwait, Bahrein, Abu Dhabi, Singapore, Keelung
HOEGH UGLAND AUTOLINERS S/A	MARMEDSA	Barcelona, Jokohama, Kobe, Kanda, Kawasaki, Setubal, Dublin, Newcastle, Amsterdam, Bremerhaven, Le Havre, Jeddah, Muscat, Dubai, Kuwait, Bahrein, Abu Dhabi, Singapore, Keelung
EVERGREEN LINE	EVERGREEN SHIPPING SPAIN, S.L.	Barcelona, Valencia, Taranto, Colombo, Tanjong Pelepas, Qingdao, Yantian, Hong Kong, Kaohsiung, Ningbo, Shanghai, Hong Kong, Yanyian, Tanjong Pelepas, Colombo, Suez, Ashdod, Alexandria, Taranto, Genova, Barcelona
MITSUI OSK LINE	TRANSCOMA	Barcelona, Valencia, Argel, Lisboa, Setubal, Santander, Amberes, Rotterdam, Bremerhaven, Bristol, Pireo, Livorno, Jeddah, Singapur, Jokohama, Toyohashi, Kobe, Hiroshima, Nakanoseki, Nagoya, Yokkaichi
NIPPON YUSEN KAISHA	CIAL COMBALIA SAGRERA	Nagoya, Singapur, Laem Chabang, Nhava Sheva, Pireo, Goia Tauro, Savona, Livorno, Barcelona, Argel, Gibraltar, Bristol, Bremerhaven, Zeebrugge, Amberes, Southampton, Savona, Jeddah, Abu Dhabi, Dubai, Qatar, Kuwait, Nagoya
MEDITERRANEAN SHIPP. CO	MEDITERRANEAN SHIPP. CO.	Barcelona, Valencia, Bejaia, Oran, Tunis, Misurata, Tripoli, Pireus, Thessaloniki, Beirut, Mersin, Pireo, Beirut, Mersin, Istanbul, Izmir, Gemlik, Thessaloniki, Jeddah, Jebel Ali, Dubai, Singapur, Chiwan, Hong Kong, Dalian, Xingang (Tanggu), Shanghai, Bus
<b>Sudamèrica ( Atlàntic )</b>		
CMA-CGM	CMA-CGM	Barcelona, Tarragona, Vado Ligure, Marsaxlokk, Dakar, Rio de Janeiro, Santos, Paranagua, Buenos Aires, Montevideo, Rio Grande, Paranagua, Pecem, Valencia, Tarragona, Barcelona
HAMBURG SUD	BERGE MARITIMA, S.A.	Barcelona, Tarragona, Vado Ligure, Marsaxlokk, Dakar, Rio de Janeiro, Santos, Paranagua, Buenos Aires, Montevideo, Rio Grande, Paranagua, Pecem, Valencia, Tarragona, Barcelona
ZIM INTEGRATED SHIPPING SERVICE	A. PEREZ Y CIA	Barcelona, Tarragona, Vado Ligure, Marsaxlokk, Dakar, Rio de Janeiro, Santos, Paranagua, Buenos Aires, Montevideo, Rio Grande, Paranagua, Pecem, Valencia, Tarragona, Barcelona
CIA LIBRA DE NAVEGAÇÃO	UNIVERSAL MARITIMA	Barcelona, Tarragona, Vado Ligure, Marsaxlokk, Dakar, Rio de Janeiro, Santos, Paranagua, Buenos Aires, Montevideo, Rio Grande, Paranagua, Pecem, Valencia, Tarragona, Barcelona
MEDITERRANEAN SHIPP. CO	MEDITERRANEAN SHIPP. CO.	Barcelona, Valencia, Bejaia, Oran, Tunis, Misurata, Tripoli, Pireus, Thessaloniki, Beirut, Mersin, Pireo, Beirut, Mersin, Istanbul, Izmir, Gemlik, Thessaloniki, Jeddah, Jebel Ali, Dubai, Singapur, Chiwan, Hong Kong, Dalian, Xingang (Tanggu), Shanghai, Bus

Armador	Consignatari	Ports
CCNI CIA. CHILENA DE NAV. INTERN	AGUNSA EUROPA, S.A.	Barcelona, Valencia, Haina (Rio Haina), Cartagena, Callao, Iquique, San Antonio, Antofagasta, Valencia, Salerno, Livorno, Vado Ligure, Barcelona
CSAV SHIPPING	CSAV AGENCIA MARITIMA	Barcelona, Valencia, Haina (Rio Haina), Cartagena, Callao, Iquique, San Antonio, Antofagasta, Valencia, Salerno, Livorno, Vado Ligure, Barcelona
MARFRET MARSEILLE	AG. MARITIMA ESPAÑOLA EVGE	Barcelona, Marella, Livorno, Genova, Tanger Med, Fort de France, Base Terre, Ponte à Pitre, Rio Haina, La Guaira-Caracas, Manzanillo, Cartagena, Puerto Cabello, Point a Pitre, Algeciras, Barcelona
CMA - CGM	CMA CGM IBERICA, S.A.	Barcelona, Marella, Livorno, Genova, Tanger Med, Fort de France, Base Terre, Ponte à Pitre, Rio Haina, La Guaira-Caracas, Manzanillo, Cartagena, Puerto Cabello, Point a Pitre, Algeciras, Barcelona
<b>Sudamèrica (Pacífic)</b>		
CCNI CIA. CHILENA DE NAV. INTERN	AGUNSA EUROPA, S.A.	Barcelona, Valencia, Haina (Rio Haina), Cartagena, Callao, Iquique, San Antonio, Antofagasta, Valencia, Salerno, Livorno, Vado Ligure, Barcelona
CSAV SHIPPING	CSAV AGENCIA MARITIMA	Barcelona, Valencia, Haina (Rio Haina), Cartagena, Callao, Iquique, San Antonio, Antofagasta, Valencia, Salerno, Livorno, Vado Ligure, Barcelona
<b>Àfrica Occidental</b>		
MAERSK LINE A.P. MOLLER	INTRAMEDITERRANEO	Barcelona, Fos, Algeciras, Tanger Med, Malaga, Setubal, Valencia, Alicante, Fos Sur Mer, Livorno, Genova, Goa Tauro, Suez, Salalah, Jebel Ali, Colombo, Tanjung Pelapas, Hong Kong, Kaosiung, Xiamen, Ningbo, Shanghai, Yantian, Yokohama, Nagoya, Shimizu
NAVALE DELMAS	MACANDREWS S.A.	Barcelona, Marsella, Marsaxlokk, Napoles, Livorno, Genova, Valencia, Tanger Med, Cotonou, Lome, Tema, Takoradi, Abidjan, Barcelona
IGNAZIO MESSINA AND CO., SPA	WECO AGENCIA MARÍTIMA	Barcelona, Castellon, Dakar, Conakry, Abidjan, Douala, Cotonou, Tema, Lome, Takoradi, Lagos, San Pedro, Dakar, Castellon, Genova, Marsella, Barcelona
MEDITERRANEAN SHIPP. CO	MEDITERRANEAN SHIPP. CO.	Barcelona, Valencia, Bejaia, Oran, Tunis, Misurata, Trípoli, Pireus, Thessaloniki, Beirut, Mersin, Pireo, Beirut, Mersin, Istanbul, Izmir, Gemlik, Thessaloniki, Jeddah, Jebel Ali, Dubai, Singapur, Chiwan, Hong Kong, Dalian, Xingang (Tanggu), Shanghai, Bus
<b>Golf de Mèxic (Mèxic i EUA)</b>		
HAPAG-LLOYD, AG.	HAPAG-LLOYD SPAIN, S.L.	Barcelona, Port Everglades, Miami, Veracruz, Altamira, Houston, New Orleans, San Juan de P. Rico, Miami, Goa Tauro, Livorno, Genova
HAPAG-LLOYD, AG.	HAPAG-LLOYD SPAIN, S.L.	Barcelona, Valencia, Cartagena, Manzanillo, Los Angeles, Oakland, Vancouver, Portland, Manzanillo, Puerto Quetzal, Caucedo, Valencia, Cagliari, Livorno, Genova, Fos, Barcelona
HAMBURG SUD	TRANSITAINER, S.A.	Barcelona, Valencia, Halifax, Veracruz, Altamira, La Habana, Santo Tomás de Castilla, Rio Haina, Barcelona
MEDITERRANEAN SHIPP. CO	MEDITERRANEAN SHIPP. CO.	Barcelona, Valencia, Bejaia, Oran, Tunis, Misurata, Trípoli, Pireus, Thessaloniki, Beirut, Mersin, Pireo, Beirut, Mersin, Istanbul, Izmir, Gemlik, Thessaloniki, Jeddah, Jebel Ali, Dubai, Singapur, Chiwan, Hong Kong, Dalian, Xingang (Tanggu), Shanghai, Bus
<b>Sudest Asiatic</b>		
COSCO CONTAINER LINE (COSCON)	COSCO IBERIA SHIP. AGENCY	Shanghai, Ningbo, Shekou, Hong Kong, Singapore, Port Kelang, Napoles, Genova, Fos, Barcelona, Valencia, Shanghai
MALAYSIAN INTER.SHIP.CORP.	DEEP SEA SHIPPING, S.A.	Barcelona, Valencia, Fos, Damietta, Jeddah, Singapur, Hong Kong, Busan, Sanghai, Ningbo, Chiwan, Shekou, Port Kelang
ORIENT OVERSEAS CONT. LINE	TRANSITAINER S.A.	Barcelona, Valencia, Fos, Damietta, Jeddah, Singapur, Hong Kong, Busan, Sanghai, Ningbo, Chiwan, Shekou, Port Kelang
HAPAG-LLOYD, AG.	HAPAG- LLOYD SPAIN, S.L.	Barcelona, Valencia, Fos, Damietta, Jeddah, Singapur, Hong Kong, Busan, Sanghai, Ningbo, Chiwan, Shekou, Port Kelang
NIPPON YUSEN KAISHA	COMBALIA SAGRERA	Barcelona, Valencia, Fos, Damietta, Jeddah, Singapur, Hong Kong, Busan, Sanghai, Ningbo, Chiwan, Shekou, Port Kelang

Armador	Consignatari	Ports
ORIENT OVERSEAS CONT. LINE	ORIENT OVERSEAS CONTAINER LINE	Barcelona, Valencia, Fos, Damietta, Jeddah, Singapur, Hong Kong, Busan, Shanghai, Ningbo, Chiwan, Shekou, Port Kelang
MITSUI OSK LINE	TRANSCOMA	Barcelona, Valencia, Fos, Damietta, Jeddah, Singapur, Hong Kong, Busan, Shanghai, Ningbo, Chiwan, Shekou, Port Kelang
HYUNDAI MARINE MERCHANT	MARITIMA DAVILA BARCELONA, S.A.	Barcelona, Valencia, Fos, Damietta, Jeddah, Singapur, Hong Kong, Busan, Shanghai, Ningbo, Chiwan, Shekou, Port Kelang
CMA - CGM	CMA CGM IBERICA, S.A.	Barcelona, Fos, Genova, Napoles, Marsaxlokk, Damietta, Djibouti, Khor Al Fakkan, Port Kelang, Chiwan, Nagoya, Yokohama, Kobe, Hong Kong, Pusan, Gwangyang, Shanghai, Ningbo, Xiamen, Hong Kong, Chiwan, Port Kelang, Beirut, Marsaxlokk, Valencia, Barcelona
MAERSK LINE A.P. MOLLER	INTRAMEDITERRANEO	Barcelona, Fos, Algeciras, Tanger Med, Malaga, Setubal, Valencia, Alicante, Fos Sur Mer, Livorno, Genova, Goia Tauro, Suez, Salalah, Jebel Ali, Colombo, Tanjong Pelapas, Hong Kong, Kaosiung, Xiamen, Ningbo, Shanghai, Yantian, Yokohama, Nagoya, Shimizu
NISSAN MOTOR CAR CARRIER CO. LT	MARMEDSA	Barcelona, Jokohama, Kobe, Kanda, Kawasaki, Setubal, Dublin, Newcastle, Amsterdam, Bremerhaven, Le Havre, Jeddah, Muscat, Dubai, Kuwait, Bahrein, Abu Dhabi, Singapore, Keelung
HOEGH UGLAND AUTOLINERS S/A	MARMEDSA	Barcelona, Jokohama, Kobe, Kanda, Kawasaki, Setubal, Dublin, Newcastle, Amsterdam, Bremerhaven, Le Havre, Jeddah, Muscat, Dubai, Kuwait, Bahrein, Abu Dhabi, Singapore, Keelung
EVERGREEN LINE	EVERGREEN SHIPPING SPAIN, S.L.	Barcelona, Valencia, Taranto, Colombo, Tanjong Pelepas, Qingdao, Yantian, Hong Kong, Kaohsiung, Ningbo, Shanghai, Hong Kong, Yanyian, Tanjong Pelepas, Colombo, Suez, Ashdod, Alexandria, Taranto, Genova, Barcelona
MITSUI OSK LINE	TRANSCOMA	Barcelona, Valencia, Argel, Lisboa, Setubal, Santander, Amberes, Rotterdam, Bremerhaven, Bristol, Pireo, Livorno, Jeddah, Singapur, Jokohama, Toyohashi, Kobe, Hiroshima, Nakanoseki, Nagoya, Yokkaichi
NIPPON YUSEN KAISHA	CIAL. COMBALIA SAGRERA	Nagoya, Singapur, Laem Chabang, Nhava Sheva, Pireo, Goia Tauro, Savona, Livorno, Barcelona, Argel, Gibraltar, Bristol, Bremerhaven, Zeebrugge, Amberes, Southampton, Savona, Jeddah, Abu Dhabi, Dubai, Qatar, Kuwait, Nagoya
MEDITERRANEAN SHIPP. CO	MEDITERRANEAN SHIPP. CO.	Barcelona, Valencia, Bejaia, Oran, Tunis, Misurata, Tripoli, Pireus, Thessaloniki, Beirut, Mersin, Pireo, Beirut, Mersin, Istanbul, Izmir, Gemlik, Thessaloniki, Jeddah, Jebel Ali, Dubai, Singapur, Chiwan, Hong Kong, Dalian, Xingang (Tanggu), Shanghai, Bus
CHINA SHIPPING CONTAINER LINES	CHINA SHIPPING (SPAIN) AGENCY	Barcelona, Felixstowe, Hamburgo, Antwerpen, Port Kelang, Nansha, Ningbo, Shanghai, Yantian, Hong Kong, Chiwan, Port Kelang, Barcelona
HANJIN SHIPPING CO LTD	HANJIN SPAIN, S.A.	Barcelona, Singapur, Hong Kong, Xingang, Busan, Shanghai, Ningbo, Singapur, Barcelona
ISLAMIC REPUBLIC OF IRAN (IRISL)	A.M. SEA SPAIN, S.A.	Malta, Misurata, Tripoli, Benghazi, Jeddah, Dubai, Bandar Abbas, Aqaba, Port Sudan, Sharjah, Abu Dhabi, Muscat, Bahrain, Kuwait, Doha, Damman, Umm Qasr, Khorramshahr, Bandar Khomeini, Bushehr, Karachi, Mundra, Nhava Sheva, Shanghai, Ningbo, Chiwan, Laem C
<b>Europa (Atlàntic)</b>		
FRESCO ESF LIMITED	INTRAMEDITERRANEO	Barcelona, Hamburgo, Rotterdam
UNITED EUROP. CAR CARR	AGENCIA MARITIMA CONDEMINAS	Barcelona, Vigo, Sheermes, Zeebrugge, Southampton, Vigo, Málaga, Livorno, Pireo, Derince, Gemlik, Barcelona
NORASIA SHIPPING LINE	CSAV AGENCIA MARITIMA	Jebel Ali, Karachi, Mundra, Nhava Sheva, Port Said, Barcelona, Rotterdam, Hamburgo, Felixstowe
MAERSK LINE A.P. MOLLER	INTRAMEDITERRANEO	Barcelona, Fos, Algeciras, Tanger Med, Malaga, Setubal, Valencia, Alicante, Fos Sur Mer, Livorno, Genova, Goia Tauro, Suez, Salalah, Jebel Ali, Colombo, Tanjong Pelapas, Hong Kong, Kaosiung, Xiamen, Ningbo, Shanghai, Yantian, Yokohama, Nagoya, Shimizu

Armador	Consignatari	Ports
NISSAN MOTOR CAR CARRIER CO. LT	MARMEDSA	Barcelona, Jokohama, Kobe, Kanda, Kawasaki, Setubal, Dublin, Newcastle, Amsterdam, Bremerhaven, Le Havre, Jeddah, Muscat, Dubai, Kuwait, Bahrein, Abu Dhabi, Singapore, Keelung
HOEGH UGLAND AUTOLINERS S/A	MARMEDSA	Barcelona, Jokohama, Kobe, Kanda, Kawasaki, Setubal, Dublin, Newcastle, Amsterdam, Bremerhaven, Le Havre, Jeddah, Muscat, Dubai, Kuwait, Bahrein, Abu Dhabi, Singapore, Keelung
K LINE	BERGE MARITIMA, S.A.	Ashdod, Livorno, Barcelona, Zeebrugge, Southampton, Altamira, Veracruz, Galveston, Jacksonville, Baltimore, Newark
K LINE	A.M. CONDEMINAS	Ashdod, Livorno, Barcelona, Zeebrugge, Southampton, Altamira, Veracruz, Galveston, Jacksonville, Baltimore, Newark
WALLENIUS WILHEMSEN	AG. MARITIMA ESPAÑOLA EVGE	Bremerhaven, Southampton, Antwerp, Barcelona, Baltimore, Charleston, Beaumont, Napoli, Haifa, Izmir, Burgas, Aqaba, Jeddah, Port Qabas, Abu Dhabi, Dubai, Bahrain, Doha, Damman, Kuwait
EUKOR CAR CARRIERS INC.	BERGE MARITIMA, S.A.	Bremerhaven, Southampton, Antwerp, Barcelona, Baltimore, Charleston, Beaumont, Napoli, Haifa, Izmir, Burgas, Aqaba, Jeddah, Port Qabas, Abu Dhabi, Dubai, Bahrain, Doha, Damman, Kuwait
MITSUI OSK LINE	TRANSCOMA	Barcelona, Valencia, Argel, Lisboa, Setubal, Santander, Amberes, Rotterdam, Bremerhaven, Bristol, Pireo, Livorno, Jeddah, Singapur, Jokohama, Toyohashi, Kobe, Hiroshima, Nakanoseki, Nagoya, Yokkaichi
MITSUI OSK LINE	TRANSCOMA	Derince, Barcelona, Argel, Santander, Dublin, Zeebrugge, Amsterdam, Rotterdam, Newcastle, Southampton, Le Havre, Vigo, Tarragona, Barcelona, Livorno, Pireo, Derince
FLOTA SUARDIAZ	VAPORES SUARDIAZ MEDITERRANEO	Barcelona, Tarragona, Sheerness, Tynev, Vlissingen, Zeebrugge, Vigo, Málaga, Barcelona
NIPPON YUSEN KAISHA	CIAL COMBALIA SAGRERA	Nagoya, Singapur, Laem Chabang, Nhava Sheva, Pireo, Goa Tauro, Savona, Livorno, Barcelona, Argel, Gibraltar, Bristol, Bremerhaven, Zeebrugge, Amberes, Southampton, Savona, Jeddah, Abu Dhabi, Dubai, Qatar, Kuwait, Nagoya
SHIPPING INDIA CORP. LTD	A.M. CONDEMINAS	Colombo, Nhava Sheva, Suez, Port Said, Barcelona, Felixstowe, Hamburgo, Rotterdam, Genova, Colombo
YANG MING LINE	CATALANA DEL MAR, S.A.	Colombo, Nhava Sheva, Suez, Port Said, Barcelona, Felixstowe, Hamburgo, Rotterdam, Genova, Colombo
K LINE	BERGE MARITIMA, S.A.	Colombo, Nhava Sheva, Suez, Port Said, Barcelona, Felixstowe, Hamburgo, Rotterdam, Genova, Colombo
MALAYSIAN INTER.SHIP.CORP.	MILS-MEDITERRANEAN INT. LOGIT.	Colombo, Nhava Sheva, Suez, Port Said, Barcelona, Felixstowe, Hamburgo, Rotterdam, Genova, Colombo
CORUS SHIPPING	A. PEREZ Y CIA	Swansea, NewPort, Mostyn, Sagunto, Barcelona
TURKON CONTAINER	MARITIMA DAVILA, S.A.	Barcelona, Marsella, Genova, Istambul, Gemlik, Istambul, Izmir, Barcelona, Felixstowe, Hamburgo, Antwerpen, Rotterdam, Barcelona
X-PRESS CONTAINER LINE (UK) LTD	A. PEREZ Y CIA	Barcelona, Ibiza, Tarragona, Palermo, Salerno, Napoli, Genova, Valencia, tanger, La Coruña, Vigo, Leixoes, Lisboa, Algeciras, Tarragona, Barcelona
THYSSEN KRUPP STAHL	A.M. SEA SPAIN, S.A.	Barcelona, Duisborg, Rotterdam, Sagunto
<b>Mar Roja</b>		
MAERSK LINE A.P. MOLLER	INTRAMEDITERRANEO	Barcelona, Fos, Algeciras, Tanger Med, Malaga, Setubal, Valencia, Alicante, Fos Sur Mer, Livorno, Genova, Goa Tauro, Suez, Salalah, Jebel Ali, Colombo, Tanjung Pelapas, Hong Kong, Kaosiung, Xiamen, Ningbo, Shanghai, Yantian, Yokohama, Nagoya, Shimizu
NISSAN MOTOR CAR CARRIER CO. LT	MARMEDSA	Barcelona, Jokohama, Kobe, Kanda, Kawasaki, Setubal, Dublin, Newcastle, Amsterdam, Bremerhaven, Le Havre, Jeddah, Muscat, Dubai, Kuwait, Bahrein, Abu Dhabi, Singapore, Keelung
HOEGH UGLAND AUTOLINERS S/A	MARMEDSA	Barcelona, Jokohama, Kobe, Kanda, Kawasaki, Setubal, Dublin, Newcastle, Amsterdam, Bremerhaven, Le Havre, Jeddah, Muscat, Dubai, Kuwait, Bahrein, Abu Dhabi, Singapore, Keelung
EVERGREEN LINE	EVERGREEN SHIPPING SPAIN, S.L.	Barcelona, Valencia, Taranto, Colombo, Tanjung Pelepas, Qingdao, Yantian, Hong Kong, Kaohsiung, Ningbo, Shanghai, Hong Kong, Yanyian, Tanjung Pelepas, Colombo, Suez, Ashdod, Alexandria, Taranto, Genova, Barcelona

Armador	Consignatari	Ports
WALLENIUS WILHEMSEN	AG. MARITIMA ESPAÑOLA EVGE	Bremerhaven, Souhampton, Antwerp, Barcelona, Baltimore, Charleston,Beaumont, Napoli, Haifa, Izmir, Burgas, Aqaba, Jeddah, Port Qabas, Abu Dhabi, Dubai, Bahrain, Doha, Damman, Kuwait
EUKOR CAR CARRIERS INC.	BERGE MARITIMA, S.A.	Bremerhaven, Souhampton, Antwerp, Barcelona, Baltimore, Charleston,Beaumont, Napoli, Haifa, Izmir, Burgas, Aqaba, Jeddah, Port Qabas, Abu Dhabi, Dubai, Bahraim, Doha, Damman, Kuwait
NIPPON YUSEN KAISHA	CIAL COMBALIA SAGRERA	Nagoya, Singapur, Laem Chabang, Nhava Sheva, Pireo, Goia Tauro, Savona, Livorno, Barcelona, Argel, Gibraltar, Bristol, Bremerhaven, Zeebrugge, Amberes, Southampton, Savona, Jeddah, Abu Dhabi, Dubai, Qatar, Kuwait, Nagoya
ISLAMIC REPUBLIC OF IRAN (IRISL)	A.M. SEA SPAIN, S.A.	Malta, Misurata, Tripoli, Benghazi, Jeddah, Dubai, Bandar Abbas, Aqaba, Port Sudan, Sharjah, Abu Dhabi, Muscat, Bahrain, Kuwait, Doha, Damman, Umm Qasr, Khorramshahr, Bandar Khomeini, Bushehr, Karachi, Mundra, Nhava Sheva, Shanghai, Ningbo, Chiwan, Laem C
<b>Golf Pèrsic-Mar Aràbiga</b>		
NORASIA SHIPPING LINE	CSAV AGENCIA MARITIMA	Jebel Ali, Karachi, Mundra, Nhava Sheva, Port Said, Barcelona, Rotterdam, Hamburgo, Felixstowe
MAERSK LINE A.P. MOLLER	INTRAMEDITERRANEO	Barcelona, Fos, Algeciras, Tanger Med, Malaga, Setubal, Valencia, Alicante, Fos Sur Mer, Livorno, Genova, Goia Tauro, Suez, Salalah, Jebel Ali, Colombo, Tanjong Pelapas, Hong Kong, Kaosiung, Xiamen, Ningbo, Shanghai, Yantian, Yokohama, Nagoya, Shimizu
NISSAN MOTOR CAR CARRIER CO. LT	MARMEDSA	Barcelona, Jokohama, Kobe, Kanda, Kawasaki, Setubal, Dublin, Newcastle, Amsterdam, Bremerhaven, Le Havre, Jeddah, Muscat, Dubai, Kuwait, Bahrein, Abu Dhabi, Singapore, Keelung
HOEGH UGLAND AUTOLINERS S/A	MARMEDSA	Barcelona, Jokohama, Kobe, Kanda, Kawasaki, Setubal, Dublin, Newcastle, Amsterdam, Bremerhaven, Le Havre, Jeddah, Muscat, Dubai, Kuwait, Bahrein, Abu Dhabi, Singapore, Keelung
EVERGREEN LINE	EVERGREEN SHIPPING SPAIN, S.L.	Taranto, Sued, Colombo, Tanjong Pelepas, Yantian, Hong Kong, Kaohsiung, Ningbo, Shanghai, Osaka, Tokyo, Barcelona
WALLENIUS WILHEMSEN	AG. MARITIMA ESPAÑOLA EVGE	Bremerhaven, Souhampton, Antwerp, Barcelona, Baltimore, Charleston,Beaumont, Napoli, Haifa, Izmir, Burgas, Aqaba, Jeddah, Port Qabas, Abu Dhabi, Dubai, Bahrain, Doha, Damman, Kuwait
EUKOR CAR CARRIERS INC.	BERGE MARITIMA, S.A.	Bremerhaven, Souhampton, Antwerp, Barcelona, Baltimore, Charleston,Beaumont, Napoli, Haifa, Izmir, Burgas, Aqaba, Jeddah, Port Qabas, Abu Dhabi, Dubai, Bahraim, Doha, Damman, Kuwait
NIPPON YUSEN KAISHA	CIAL COMBALIA SAGRERA	Nagoya, Singapur, Laem Chabang, Nhava Sheva, Pireo, Goia Tauro, Savona, Livorno, Barcelona, Argel, Gibraltar, Bristol, Bremerhaven, Zeebrugge, Amberes, Southampton, Savona, Jeddah, Abu Dhabi, Dubai, Qatar, Kuwait, Nagoya
MEDITERRANEAN SHIPP. CO	MEDITERRANEAN SHIPP. CO.	Barcelona, Valencia, Bejaia, Oran, Tunis, Misurata, Tripoli, Pireus, Thessaloniki, Beirut, Mersin, Pireo, Beirut, Mersin, Istanbul, Izmir, Gemlik, Thessaloniki, Jeddah, Jebel Ali, Dubai, Singapur, Chiwan, Hong Kong, Dalian, Xingang (Tanggu), Shanghai, Bus
ISLAMIC REPUBLIC OF IRAN (IRISL)	A.M. SEA SPAIN, S.A.	Malta, Misurata, Tripoli, Benghazi, Jeddah, Dubai, Bandar Abbas, Aqaba, Port Sudan, Sharjah, Abu Dhabi, Muscat, Bahrain, Kuwait, Doha, Damman, Umm Qasr, Khorramshahr, Bandar Khomeini, Bushehr, Karachi, Mundra, Nhava Sheva, Shanghai, Ningbo, Chiwan, Laem C
<b>Amèrica Central i Carib</b>		
HAPAG-LLOYD, AG.	HAPAG-LLOYD SPAIN, S.L.	Barcelona, Valencia, Cartagena, Manzanillo, Long Beach, Oakland, Vancouver, Portland, Manzanillo, Puerto Quetzal, Caucedo, Goia Tauro, Livorno, Genova, Fos, Barcelona
K LINE	BERGE MARITIMA, S.A.	Ashdod, Livorno, Barcelona, Zeebrugge, Southampton, Altamira,Veracruz, Galveston, Jacksonville, Baltimore, Newark
K LINE	A.M. CONDEMINAS	Ashdod, Livorno, Barcelona, Zeebrugge, Southampton, Altamira,Veracruz, Galveston, Jacksonville, Baltimore, Newark



Armador	Consignatari	Ports
HAMBURG SUD	TRANSITAINER, S.A.	Barcelona, Valencia, Halifax, Veracruz, Altamira, La Habana, Santo Tomás de Castilla, Rio Haina, Barcelona
MEDITERRANEAN SHIPP. CO	MEDITERRANEAN SHIPP. CO.	Barcelona, Valencia, Bejaia, Oran, Tunis, Misurata, Trípoli, Pireus, Thessaloniki, Beirut, Mersin, Pireo, Beirut, Mersin, Istanbul, Izmir, Gemlik, Thessaloniki, Jeddah, Jebel Ali, Dubai, Singapur, Chiwan, Hong Kong, Dalian, Xingang (Tanggu), Shanghai, Bus
MARFRET MARSEILLE	AG. MARITIMA ESPAÑOLA EVGE	Algeciras, Valencia, Sete, Genova, Livorno, Barcelona, Algeciras, Fort de France, Base Terre, Ponte à Pitre, San Juan, Rio Haina, Manzanillo, Cartagena, Puerto Cabello, La Guaira
CMA - CGM	CMA - CGM IBERICA, S.A.	Algeciras, Valencia, Sete, Genova, Livorno, Barcelona, Algeciras, Fort de France, Base Terre, Ponte à Pitre, San Juan, Rio Haina, Manzanillo, Cartagena, Puerto Cabello, La Guaira
MELFI MARINE CORP. S.A.	PEREZ Y CIA.	Barcelona, Valencia, Halifax, Habana, Napoles, Livorno, Barcelona
<b>Canadá (Atlàntic) i G.Llacs</b>		
HAPAG-LLOYD, AG.	HAPAG-LLOYD SPAIN, S.L.	Barcelona, Valencia, Cartagena, Manzanillo, Los Angeles, Oakland, Vancouver, Portland, Manzanillo, Puerto Quetzal, Caucedo, Valencia, Cagliari, Livorno, Genova, Fos, Barcelona
HAMBURG SUD	TRANSITAINER, S.A.	Barcelona, Valencia, Halifax, Veracruz, Altamira, La Habana, Santo Tomás de Castilla, Rio Haina, Barcelona
MELFI MARINE CORP. S.A.	PEREZ Y CIA.	Barcelona, Valencia, Halifax, Habana, Napoles, Livorno, Barcelona
<b>Àfrica Sud-Est i O.Índic</b>		
MEDITERRANEAN SHIPP. CO	MEDITERRANEAN SHIPP. CO.	Barcelona, Valencia, Bejaia, Oran, Tunis, Misurata, Trípoli, Pireus, Thessaloniki, Beirut, Mersin, Pireo, Beirut, Mersin, Istanbul, Izmir, Gemlik, Thessaloniki, Jeddah, Jebel Ali, Dubai, Singapur, Chiwan, Hong Kong, Dalian, Xingang (Tanggu), Shanghai, Bus
<b>Pakistan/India/Sri Lanka/Bangladesh</b>		
NORASIA SHIPPING LINE	CSAV AGENCIA MARITIMA	Jebel Ali, Karachi, Mundra, Nhava Sheva, Port Said, Barcelona, Rotterdam, Hamburgo, Felixstowe
UNITED ARAB SHIPPING COMPANY	ROCA NEPTUNE, S.A.	Barcelona, Valencia, New York City, Norfolk, Savannah, Valencia, Genova, Port Said, Jeddah, Khorfakkan, Jebel Ali, Muhammad Bin Qasim, Karachi, Nava Sheva, Jeddah, Port Said, Cagliari, La Spezia, Genova, Fos Sur Mer, Barcelona
EVERGREEN LINE	EVERGREEN SHIPPING SPAIN, S.L.	Barcelona, Valencia, Taranto, Colombo, Tanjung Pelepas, Qingdao, Yantian, Hong Kong, Kaohsiung, Ningbo, Shanghai, Hong Kong, Yanyian, Tanjung Pelepas, Colombo, Suez, Ashdod, Alexandria, Taranto, Genova, Barcelona
NIPPON YUSEN KAISHA	CIAL COMBALIA SAGRERA	Nagoya, Singapur, Laem Chabang, Nhava Sheva, Pireo, Goia Tauro, Savona, Livorno, Barcelona, Argel, Gibraltar, Bristol, Bremerhaven, Zeebrugge, Amberes, Southampton, Savona, Jeddah, Abu Dhabi, Dubai, Qatar, Kuwait, Nagoya
SHIPPING INDIA CORP. LTD	A.M. CONDEMINAS	Colombo, Nhava Sheva, Suez, Port Said, Barcelona, Felixstowe, Hamburgo, Rotterdam, Genova, Colombo
ISLAMIC REPUBLIC OF IRAN (IRISL)	A.M. SEA SPAIN, S.A.	Malta, Misurata, Trípoli, Benghazi, Jeddah, Dubai, Bandar Abbas, Aqaba, Port Sudan, Sharjah, Abu Dhabi, Muscat, Bahrain, Kuwait, Doha, Damman, Umm Qasr, Khorramshahr, Bandar Khomeini, Bushehr, Karachi, Mundra, Nhava Sheva, Shanghai, Ningbo, Chiwan, Laem C

## 7.2. Àrees geogràfiques

Armador	Consignatari	Àrees geogràfiques																			PORTS	
		1	2	3	4	5	6	7	8	9	10	11	12	13	14	15	16	17	18	19		20
COSCO CONTAINER LINE (COSCON)	COSCO IBERIA SHIP. AGENCY	*					*															Shanghai, Ningbo, Shekou, Hong Kong, Singapore, Port Kelang, Napoles, Genova, Fos, Barcelona, Valencia, Shanghai
FLOTA SUARDIAZ	VAPORES SUARDIAZ	*																				Barcelona, Las Palmas, Tenerife, Lanzarote, Sagunto, Valencia, Tarragona
HAPAG-LLOYD, AG.	HAPAG-LLOYD SPAIN, S.L.	*	*							*												Barcelona, Port Everglades, Miami, Veracruz, Altamira, Houston, New Orleans, San Juan de P. Rico, Miami, Goa Tauró, Livorno, Genova
FRESCO ESF LIMITED	INTRAMEDITERRANEO										*											Barcelona, Hamburgo, Rotterdam
NAVIBULGARE/Navig. Mrtme Bulgara.	AG.MARITIMA SEA SPAIN	*	*																			Barcelona, Marsella, Genova, Istanbul, Izmir, Beyrut, Ambarli, Mersin
MALAYSIAN INTER.SHIP.CORP.	DEEP SEA SHIPPING S.L.	*	*				*				*											Barcelona, Valencia, Fos, Damietta, Jeddah, Singapur, Hong Kong, Busan, Sanghai, Ningbo, Chiwan, Shekou, Port Kelang
ORIENT OVERSEAS CONT. LINE	TRANSITAINER, S.A.	*	*				*				*											Barcelona, Valencia, Fos, Damietta, Jeddah, Singapur, Hong Kong, Busan, Sanghai, Ningbo, Chiwan, Shekou, Port Kelang
HAPAG-LLOYD, AG.	HAPAG- LLOYD SPAIN, S.L.	*	*				*				*											Barcelona, Valencia, Fos, Damietta, Jeddah, Singapur, Hong Kong, Busan, Sanghai, Ningbo, Chiwan, Shekou, Port Kelang
NIPPON YUSEN KAISHA	COMBALIA SAGRERA	*	*				*				*											Barcelona, Valencia, Fos, Damietta, Jeddah, Singapur, Hong Kong, Busan, Sanghai, Ningbo, Chiwan, Shekou, Port Kelang
ORIENT OVERSEAS CONT. LINE	ORIENT OVERSEAS CONTAINER LINE(SPAIN)	*	*				*				*											Barcelona, Valencia, Fos, Damietta, Jeddah, Singapur, Hong Kong, Busan, Sanghai, Ningbo, Chiwan, Shekou, Port Kelang
mitsui OSK LINE	TRANSCOMA	*	*				*				*											Barcelona, Valencia, Fos, Damietta, Jeddah, Singapur, Hong Kong, Busan, Sanghai, Ningbo, Chiwan, Shekou, Port Kelang
HYUNDAI MARINE MERCHANT	MARITIMA DAVILA BARCELONA, S.A.	*	*				*				*											Barcelona, Valencia, Fos, Damietta, Jeddah, Singapur, Hong Kong, Busan, Sanghai, Ningbo, Chiwan, Shekou, Port Kelang
CNAM GROUP SPA	TRANSCOMA						*															Barcelona, Argel, Oran, Skikda, Annaba, Bejaia, Marsella, Valencia, Alicante, Castellón, Barcelona
GRANDI NAVI VELOCÍ, S.P.A.	CIA. TRASMEDITERRANEA						*															Barcelona, Tànger, Barcelona
CMA - CGM	CMA CGM IBERICA, S.A.	*	*				*				*											Barcelona, Fos, Genova, Napoles, Marsaxlokk, Damietta, Djibouti, Khor Al Fakkan, Port Kelang, Chiwan, Nagoya, Yokohama, Kobe, Hong Kong, Pusan, Gwangyang, Shanghai, Ningbo, Xiamen, Hong Kong, Chiwan, Port Kelang, Beirut, Marsaxlokk, Valencia, Barcelona
NORASIA SHIPPING LINE	CSAV AGENCIA MARITIMA						*				*		*									Jebel Ali, Karachi, Mundra, Nhava Sheva, Port Said, Barcelona, Rotterdam, Hamburgo, Felixstowe
MAERSK LINE A.P. MOLLER	MARMEDSA	*					*	*		*	*	*	*	*	*	*	*	*	*	*	*	Barcelona, Fos, Algeciras, Tanger Med, Malaga, Setubal, Valencia, Alicante, Fos Sur Mer, Livorno, Genova, Goa Tauró, Suez, Salalah, Jebel Ali, Colombo, Tanjung Pelapas, Hong Kong, Kaosung, Xiamen, Ningbo, Shanghai, Yantian, Yokohama, Nagoya, Shimizu
HAPAG-LLOYD, AG.	HAPAG-LLOYD SPAIN, S.L.	*		*						*					*	*						Barcelona, Valencia, Cartagena, Manzanillo, Los Angeles, Oakland, Vancouver, Portland, Manzanillo, Puerto Quetzal, Caucedo, Valencia, Cagliari, Livorno, Genova, Fos, Barcelona
NEPTUNE SHIPPING AGENCIES	NEPTUNE BARCELONA	*	*																			Barcelona, Koper, El Pireo, Derince, Buyukcuur, Ilychevsk, Livorno, Marsella, Valencia, Argel, Casablanca
FAST LINE c/o DEMLINE MANAG.	UNIVERSAL MARITIMA	*																				Barcelona, Castellon, Marsella, Limassol, Alexandria, Port Said, Beirut, Lattakia
UNITED ARAB SHIPPING COMPANY	ROCA NEPTUNE, S.A.	*	*	*																		Barcelona, Valencia, New York City, Norfolk, Savannah, Valencia, Genova, Port Said, Jeddah, Khorfakkan, Jebel Ali, Muhammad Bin Qasim, Karachi, Nava Sheva, Jeddah, Port Said, Cagliari, La Spezia, Genova, Fos Sur Mer, Barcelona
HANJIN SHIPPING CO LTD	HANJIN SPAIN, S.A.	*	*	*																		Barcelona, Valencia, New York City, Norfolk, Savannah, Valencia, Genova, Port Said, Jeddah, Khorfakkan, Jebel Ali, Muhammad Bin Qasim, Karachi, Nava Sheva, Jeddah, Port Said, Cagliari, La Spezia, Genova, Fos Sur Mer, Barcelona
NISSAN MOTOR CAR CARRIER CO. LT	MARMEDSA						*				*	*	*	*	*	*	*	*	*	*	*	Barcelona, Jokohama, Kobe, Kanda, Kawasaki, Setubal, Dublin, Newcastle, Amsterdam, Bremerhaven, Le Havre, Jeddah, Muscat, Dubai, Kuwait, Bahrein, Abu Dhabi, Singapore, Keelung
HOEGH UGLAND AUTOLINERS S/A	MARMEDSA						*				*	*	*	*	*	*	*	*	*	*	*	Barcelona, Jokohama, Kobe, Kanda, Kawasaki, Setubal, Dublin, Newcastle, Amsterdam, Bremerhaven, Le Havre, Jeddah, Muscat, Dubai, Kuwait, Bahrein, Abu Dhabi, Singapore, Keelung
BORCHARD LINES LTD.	MARMEDSA	*	*																			Barcelona, Marsella, Genova, Salerno, Ashdod, Haifa, Alexandria, Limassol, Pireo, Estambul, Izmir
WEC LINES B.V	WEC LINES ESPAÑA, S.L.U.						*															Barcelona, Valencia, Casablanca
EVERGREEN LINE	EVERGREEN SHIPPING SPAIN, S.L.						*			*	*	*	*	*	*	*	*	*	*	*	*	Barcelona, Valencia, Taranto, Colombo, Tanjung Pelapas, Qingdao, Yantian, Hong Kong, Kaosung, Ningbo, Shanghai, Hong Kong, Yantian, Tanjung Pelapas, Colombo, Suez, Ashdod, Alexandria, Taranto, Genova, Barcelona
AFRICA CONTAINER LINES	A.M. SEA SPAIN, S.A.	*					*															Barcelona, Sagunto, Bejaia, Argel, Fos sur Mer, Barcelona
CIE.TUNISIEN.NAV.(COTUNAV)	ROMEU & CIA	*					*															Tunez, Barcelona, Tunez
COMANAV	SAMUEL M. BULL.S.A.	*					*															Casablanca, La Spezia, Barcelona, Casablanca.
NAVALE DELMAS	MACANDREWS S.A.	*								*												Barcelona, Marsella, Marsaxlokk, Napoles, Livorno, Genova, Valencia, Tanger Med, Cotonou, Lome, Tema, Takoradi, Abidjan, Barcelona
HAMBURG SUD	BERGE MARITIMA, S.A.	*								*												Barcelona, Tarragona, Vado Ligure, Marsaxlokk, Dakar, Rio de Janeiro, Santos, Paranagua, Buenos Aires, Montevideo, Rio Grande, Paranagua, Pecem, Valencia, Tarragona, Barcelona
ZIM INTEGRATED SHIPPING SERVICE	A. PEREZ Y CIA	*								*												Barcelona, Tarragona, Vado Ligure, Marsaxlokk, Dakar, Rio de Janeiro, Santos, Paranagua, Buenos Aires, Montevideo, Rio Grande, Paranagua, Pecem, Valencia, Tarragona, Barcelona
CIA LIBRA DE NAVEGAÇÃO	UNIVERSAL MARITIMA	*								*												Barcelona, Tarragona, Vado Ligure, Marsaxlokk, Dakar, Rio de Janeiro, Santos, Paranagua, Buenos Aires, Montevideo, Rio Grande, Paranagua, Pecem, Valencia, Tarragona, Barcelona
CMA - CGM	CMA CGM IBERICA, S.A.	*					*															Barcelona, Tarragona, Vado Ligure, Marsaxlokk, Dakar, Rio de Janeiro, Santos, Paranagua, Buenos Aires, Montevideo, Rio Grande, Paranagua, Pecem, Valencia, Tarragona, Barcelona



Armador	Consignatari	Àrees geogràfiques																		PORTS	
		1	2	3	4	5	6	7	8	9	10	11	12	13	14	15	16	17	18		19
IGNAZIO MESSINA AND CO., SPA	WECO AGENCIA MARÍTIMA	*									*										Barcelona, Castellon, Dakar, Conakry, Abidjan, Douala, Cotonou, Tema, Lome, Takoradi, Lagos, San Pedro, Dakar, Castellon, Genova, Marsella, Barcelona
MEDEX CONT. SERVICE LTD.	INTRAMEDITERRANEO	*	*	*																	Barcelona, Tunes, Malta, Goia Tauro, Valencia, Barcelona
K LINE	BERGE MARITIMA, S.A.	*	*	*							*	*	*								Ashdod, Pireo, Livorno, Civitavecchia, Barcelona, Zeebrugge, Southampton, Rio de Janeiro, Manzanillo, Altamira, Veracruz, Galveston, Jacksonville, Baltimore, Newark, Barcelona
K LINE	A.M. CONDEMINAS	*	*	*							*	*	*								Ashdod, Livorno, Barcelona, Zeebrugge, Southampton, Altamira, Veracruz, Galveston, Jacksonville, Baltimore, Newark
HAMBURG SUD	TRANSITAINER, S.A.	*									*							*	*		Barcelona, Valencia, Halifax, Veracruz, Altamira, La Habana, Santo Tomás de Castilla, Rio Haina, Barcelona
WALLENIUS WILHEMSEN	AG. MARITIMA ESPAÑOLA EVGE	*	*	*							*	*	*								Bremerhaven, Southampton, Antwerp, Barcelona, Baltimore, Charleston, Beaumont, Napoli, Haifa, Izmir, Burgas, Aqaba, Jeddah, Port Qabas, Abu Dhabi, Dubai, Bahrain, Doha, Damman, Kuwait
EUKOR CAR CARRIERS INC.	BERGE MARITIMA, S.A.	*	*	*							*	*	*								Bremerhaven, Southampton, Antwerp, Barcelona, Baltimore, Charleston, Beaumont, Napoli, Haifa, Izmir, Burgas, Aqaba, Jeddah, Port Qabas, Abu Dhabi, Dubai, Bahrain, Doha, Damman, Kuwait
MITSUMI OSK LINE	TRANSCOMA	*									*	*	*								Barcelona, Valencia, Argel, Lisboa, Setubal, Santander, Amberes, Rotterdam, Bremerhaven, Bristol, Pireo, Livorno, Jeddah, Singapur, Yokohama, Toyohashi, Kobe, Hiroshima, Nakanoseki, Nagoya, Yokkaichi
MITSUMI OSK LINE	TRANSCOMA	*									*										Derince, Barcelona, Argel, Santander, Dublin, Zeebrugge, Amsterdam, Rotterdam, Newcastle, Southampton, Le Havre, Vigo, Tarragona, Barcelona, Livorno, Pireo, Derince
FLOTA SUARDIAZ	VAPORES SUARDIAZ MEDITERRANEO, S.A.										*										Barcelona, Casablanca, Tarragona
FLOTA SUARDIAZ	VAPORES SUARDIAZ MEDITERRANEO, S.A.																				Barcelona, Tarragona, Sheerness, Tyne, Vlissingen, Zeebrugge, Vigo, Málaga, Barcelona
NIPPON YUSEN KAISHA	CIAL COMBALIA SAGRERA	*	*			*					*	*	*	*	*						Nagoya, Singapur, Laem Chabang, Nhava Sheva, Pireo, Goia Tauro, Savona, Livorno, Barcelona, Argel, Gibraltar, Bristol, Bremerhaven, Zeebrugge, Amberes, Southampton, Savona, Jeddah, Abu Dhabi, Dubai, Qatar, Kuwait, Nagoya
NAVIERA PINILLOS S.A.	NAVIERA PINILLOS	*																			Barcelona, Alicante, Castellón, Las Palmas, Arrecife, Tenerife, Santa Cruz de la Palma, Barcelona, Valencia, Bejaia, Oran, Tunis, Misurata, Tripoli, Pireus, Thessaloniki, Beirut, Mersin, Pireo, Beirut, Mersin, Istanbul, Izmir, Gemlik, Thessaloniki, Jeddah, Jebel Ali, Dubai, Singapur, Chiwan, Hong Kong, Dalian, Xingang (Tanggu), Shanghai, Bus
MEDITERRANEAN SHIPP. CO	MEDITERRANEAN SHIPP. CO.	*	*	*	*	*	*	*	*	*	*	*	*	*	*	*	*	*	*	*	Colombo, Nhava Sheva, Suez, Port Said, Barcelona, Felixstowe, Hamburgo, Rotterdam, Genova, Colombo
SHIPPING INDIA CORP. LTD	A.M. CONDEMINAS	*									*										Colombo, Nhava Sheva, Suez, Port Said, Barcelona, Felixstowe, Hamburgo, Rotterdam, Genova, Colombo
INT. MAR. TRANSPORT	VAPORES SUARDIAZ MEDITERRANEO, S.A.	*									*										Barcelona, Valencia, Casablanca, Genova, Barcelona
S.I.U.S DI NAVIGACIONE	AGENCIA MARITIMA CONDEMINAS	*									*										Barcelona, Valencia, Casablanca, Genova, Barcelona
CCNI CIA. CHILENA DE NAV. INTERN	AGUNSA EUROPA, S.A.	*									*	*									Barcelona, Valencia, Haina (Rio Haina), Cartagena, Callao, Iquique, San Antonio, Antofagasta, Valencia, Salerno, Livorno, Vado Ligure, Barcelona
CSAV SHIPPING	CSAV AGENCIA MARITIMA	*									*	*									Barcelona, Valencia, Haina (Rio Haina), Cartagena, Callao, Iquique, San Antonio, Antofagasta, Valencia, Salerno, Livorno, Vado Ligure, Barcelona
TURKON CONTAINER	MARITIMA DAVILA, S.A.	*	*								*										Barcelona, Marsella, Genova, Istanbul, Gemlik, Istanbul, Izmir, Barcelona, Felixstowe, Hamburgo, Antwerpen, Rotterdam, Barcelona
GRIMALDI GROUP NAPOLI	GRIMALDI LOGISTICA ESPAÑA	*	*								*										Barcelona, Valencia, Pireo, Limassol, Ashood, Gemlik, Fos sur Mer, Barcelona
CHINA SHIPPING CONTAINER LINES	CHINA SHIPPING (SPAIN) AGENCY	*									*										Barcelona, Genova, Napoli, Valencia, Barcelona
X-PRESS CONTAINER LINE (UK) LTD	A. PEREZ Y CIA	*	*			*					*										Barcelona, Ibiza, Tarragona, Palermo, Salerno, Napoli, Genova, Valencia, tanger, La Coruña, Vigo, Leixoes, Lisboa, Algeciras, Tarragona, Barcelona
MARFRET MARSEILLE	AG. MARITIMA ESPAÑOLA EVGE	*									*									*	Barcelona, Marella, Livorno, Genova, Tanger Med, Fort de France, Base Terre, Ponte à Pitre, Rio Haina, La Guaira-Caracas, Manzanillo, Cartagena, Puerto Cabello, Point a Pitre, Algeciras, Barcelona
CMA - CGM	CMA CGM IBERICA, S.A.	*									*									*	Barcelona, Marella, Livorno, Genova, Tanger Med, Fort de France, Base Terre, Ponte à Pitre, Rio Haina, La Guaira-Caracas, Manzanillo, Cartagena, Puerto Cabello, Point a Pitre, Algeciras, Barcelona
E.N.T.M.V.	ROMEU & CIA										*										Barcelona, Argel
ILVA S.P.A.	AMP SHIPPING SYSTEMS, S.L.	*	*								*										Thessaloniki, Taranto, Genova, Savona, Porto Nogaro, Barcelona
ILVA S.P.A.	INTRAMEDITERRANEO	*	*								*										Thessaloniki, Taranto, Genova, Savona, Porto Nogaro, Barcelona
CMA - CGM	CMA CGM IBERICA, S.A.	*									*										Barcelona, Marsella, Argel, Oran, Mostaganem, Bejaia, Skikda, Annaba, Rades/Tunis
EMES LINE SHIPPING	ARKAS SPAIN, S.A.	*									*										Barcelona, Pireo, Thessaloniki, Marport, Izmir, Haydarpasa, Barcelona
MELFI MARINE CORP. S.A.	PEREZ Y CIA.	*									*									*	Barcelona, Valencia, Halifax, Habana, Naples, Livorno, Barcelona
HANJIN SHIPPING CO LTD	HANJIN SPAIN, S.A.										*										Barcelona, Singapur, Hong Kong, Xingang, Busan, Shanghai, Ningbo, Singapur, Barcelona
ISLAMIC REPUBLIC OF IRAN (IRISL)	A.M. SEA SPAIN, S.A.	*				*	*				*	*	*								Malta, Misurata, Tripoli, Benghazi, Jeddah, Dubai, Bandar Abbas, Aqaba, Port Sudan, Sharjah, Abu Dhabi, Muscat, Bahrain, Kuwait, Doha, Damman, Umm Qasr, Khorramshahr, Bandar Khomeini, Bushehr, Karachi, Mundra, Nhava Sheva, Shanghai, Ningbo, Chiwan, Laem C
EMES LINE SHIPPING	ARKAS SPAIN, S.A.										*										Barcelona, Oran, Argel, Valencia, Castellón, Barcelona
EMES LINE SHIPPING	ARKAS SPAIN, S.A.										*										Barcelona, Valencia, Casablanca, Oran, Barcelona
EMES LINE SHIPPING	ARKAS SPAIN, S.A.					*	*				*										Barcelona, Alexandria, Beirut, Latakia, Barcelona
CIA. TRASMEDITERRANEA	CIA. TRASMEDITERRANEA	*									*										Barcelona, Maó
CIA. TRASMEDITERRANEA	CIA. TRASMEDITERRANEA	*									*										Barcelona, Ibiza

Armador	Consignatari	Àrees geogràfiques																				PORTS
		1	2	3	4	5	6	7	8	9	10	11	12	13	14	15	16	17	18	19	20	
GRANDI NAVI VELOCÍ, S.P.A.	TERMINAL FERRY BARCELONA	*																				Genova, Barcelona, Genova
THYSSEN KRUPP STAHL	A.M. SEA SPAIN, S.A.											*										Barcelona, Duisborg, Rotterdam, Sagunto
EUROLINEAS MARITIMAS	EUROLINEAS MARITIMAS	*																				Barcelona, Palma
ATLANTICA SPA DI NAVIGAZIONE	TERMINAL FERRY BARCELONA	*																				Barcelona, Puerto Torres, Civitavecchia Puerto Torres, Barcelona
CIA. TRASMEDITERRANEA	CIA. TRASMEDITERRANEA	*																				Barcelona, Palma
CIA. TRASMEDITERRANEA	CIA. TRASMEDITERRANEA					*																Barcelona, Algeciras, Alicante, Las Palmas, Santa Cruz de Tenerife, Agadir, Barcelona
CIA. TRASMEDITERRANEA	CIA. TRASMEDITERRANEA	*																				Barcelona, Mahón
EUROLINEAS MARITIMAS	EUROLINEAS MARITIMAS	*																				Barcelona, Mahón
EUROLINEAS MARITIMAS	EUROLINEAS MARITIMAS	*																				Barcelona, Ciutadella
EUROLINEAS MARITIMAS	EUROLINEAS MARITIMAS	*																				Barcelona, Sant Antoni
EUROLINEAS MARITIMAS	EUROLINEAS MARITIMAS	*																				Barcelona, Ibiza
CIA. TRASMEDITERRANEA	CIA. TRASMEDITERRANEA	*																				Barcelona, Palma
CIA. TRASMEDITERRANEA	CIA. TRASMEDITERRANEA	*																				Barcelona, Ibiza
FLOTA SUARDIAZ	VAPORES SUARDIAZ MEDITERRANEO, S.A.	*																				Barcelona, Palma, Mahón, Ibiza
ATLANTICA SPA DI NAVIGAZIONE	TERMINAL FERRY BARCELONA	*	*																			Barcelona, Livorno, Barcelona
W.E.C. HOLLAND MAAS	W.E.C. HOLLAND MAAS ESPAÑA	*																				Barcelona, Valencia, Las Palmas, Santa Cruz de Tenerife
EMES LINE SHIPPING	ARKAS SPAIN, S.A.	*																				Barcelona, Valencia, Castellón, Las Palmas, Santa Cruz de Tenerife, Algeciras, Barcelona

## Descripció de les àrees geogràfiques

- 1.- Espanya
- 2.- Itàlia-França (Mediterrani)
- 3.- Mediterrani Or.-Mar Negre-Caspi
- 4.- Amèrica del Nord (EUA) Atlàntic
- 5.- Amèrica del Nord (EUA) Pacífic
- 6.- Àfrica del Nord
- 7.- Extrem Orient i Japó
- 8.- Sudamèrica ( Atlàntic)
- 9.- Sudamèrica (Pacífic)
- 10.- Àfrica Occidental
- 11.- Golf de Mèxic (Mèxic i EUA)
- 12.- Sudest Asiàtic
- 13.- Europa (Atlàntic)
- 14.- Mar Roja
- 15.- Golf Pèrsic-Mar Aràbiga
- 16.- Amèrica Central i Carib
- 17.- Canadà (Atlàntic) i G.Llacs
- 18.- Àfrica Sud-Est i O.Índic
- 19.- Austràlia i Nova Zelanda / Illas del Pacífic
- 20.- Pakistan/Índia/Sri Lanka/Bangladesh