



Memòria anual **2004** Port de Barcelona

Català Castellano English Français





1 Estats financers

El present capítol inclou el balanç de situació, el compte de pèrdues i guanys i el quadre de finançament dels anys 2004 i 2003.

Complementàriament, en el volum de Memòria Corporativa s'inclou un epígraf sobre l'exercici econòmic i financer.



Entitat beneficiària del Fons de Cohesió de la Unió Europea

Introducció

1.1. Balanç de situació

1.2. Compte de pèrdues i guanys

1.3. Quadre de finançament

1 Estats financers

1.1. Balanç de situació

ACTIU	Milers d'euros		PASSIU	Milers d'euros	
	2004	2003		2004	2003
ACTIU FIX	1.024.516	894.506	FONS PROPIS	677.561	644.165
Immobilitzacions immaterials	7.728	8.967	Patrimoni	512.743	512.743
Immobilitzacions materials	970.761	848.772	Immobilitzat lliurat a l'ús general	-36.337	-33.821
Immobilitzacions financeres	35.248	35.942	Resultats acumulats	165.243	138.297
Deutors per operacions a llarg termini	10.779	825	Pèrdues i guanys: benefici	35.912	26.946
DESPESES A DISTRIBUIR EN DIVERSOS EXERCICIS	11.039	11.432	INGRESSOS A DISTRIBUIR EN DIVERSOS EXERCICIS	205.770	123.410
			PROVISIONS PER A RISCOS I DESPESES	10.673	10.417
			CREDITORS A LLARG TERMINI	170.796	113.604
			Deutes amb entitats de crèdit	166.010	105.414
			Deutes amb empreses del grup i associades	3	1.803
			Altres creditors	4.783	6.387
ACTIU CIRCULANT	84.825	46.137	CREDITORS A CURT TERMINI	55.580	60.479
Existències	359	345	Deutes amb entitats de crèdit	2.627	2.597
Deutors	56.709	28.465	Deutes amb empreses del grup i associades	833	800
Inversions financeres temporals	25.591	15.152	Creditors comercials	4.630	5.614
Tresoreria	1.886	1.573	Altres deutes no comercials	47.490	51.468
Ajustaments per periodificacions	280	602			
TOTAL ACTIU	1.120.380	952.075	TOTAL PASSIU	1.120.380	952.075

1.2. Compte de pèrdues i guanys

DEURE	Milers d'euros			Milers d'euros	
	2004	2003	HAVER	2004	2003
DESPESES:			INGRESSOS:		
Despeses de personal	27.429	26.080	Import net de la xifra de negoci	114.829	100.202
Dotacions per a l'amortització de l'immobilitzat	25.231	21.845	Altres ingressos d'explotació	2.486	1.693
Variació de les provisions per a insolvències de tràfic	4	-67			
Altres despeses d'explotació:					
Serveis exteriors	14.961	16.475			
Tributs	767	785			
D'altres	972	1.292			
Finançament Puertos del Estado	4.489	0			
Total de despeses d'explotació	73.853	66.410	Total d'ingressos d'explotació	117.315	101.895
BENEFICIS D'EXPLOTACIÓ	43.462	35.485			
Despeses financeres i assimilades	3.808	2.632	Ingressos de participacions en capital	21	0
			Ingressos d'altres valors negociables i de crèdits de l'actiu immobilitzat	218	277
			Altres interessos i ingressos assimilats	1.131	468
Total de despeses financeres	3.808	2.632	Total d'ingressos financers	1.370	745
RESULTATS FINANCERS POSITIVS	0	0	RESULTATS FINANCERS NEGATIUS	2.438	1.887
BENEFICIS DE LES ACTIVITATS ORDINÀRIES	41.024	33.598			
Variació de les provisions d'immobilitzat material, immaterial i financer	99	132	Beneficis per alienació d'immobilitzat material, immaterial i financer	17	2
Pèrdues procedents de l'immobilitzat	2.591	875	Subvencions de capital transferides al resultat	1.931	1.548
Despeses extraordinàries	4.772	4.419	Ingressos extraordinaris	1.959	1.634
Despeses i pèrdues d'altres exercicis	701	318	Ingressos i beneficis d'altres exercicis	111	317
Total de despeses extraordinàries	8.163	5.744	Total d'ingressos extraordinaris	4.018	3.501
RESULTATS EXTRAORDINARIS POSITIVS	0	0	RESULTATS EXTRAORDINARIS NEGATIUS	4.145	2.243
BENEFICIS DE LES OPERACIONS	36.879	31.355			
Fons de Compensació Interportuari aportat	1.467	8.670	Fons de Compensació Interportuari rebut	500	3.705
Impost sobre societats	0	-556			
RESULTAT DEL PERÍODE (BENEFICIS)	35.912	26.946			

1.3. Quadre de finançament

APLICACIONS DE FONTS	Milers d'euros		ORÍGENS DE FONTS	Milers d'euros	
	2004	2003		2004	2003
Adquisicions d'immobilitzat	151.433	132.953	Recursos procedents de les operacions	63.716	53.807
Immobilitzacions immaterials	870	4.066	Resultat del període sense el Fons de Compensació Interportuari	36.879	31.911
Immobilitzacions materials	150.437	128.746	Dotació a l'amortització de l'immobilitzat	25.231	21.845
Immobilitzacions financeres	126	141	Dotació a les provisions de l'immobilitzat	261	375
			Amortització de despeses a distribuir	429	442
Fons de Contribució aportat	0	8.670	Dotació a les provisions per a riscos i despeses	3.856	2.860
Fons de Compensació aportat	1.467	0	Pèrdues procedents de l'immobilitzat	2.591	875
			D'altres	274	0
Cancel·lació o traspàs a c/t de deutes a l/t	5.808	24.014	Excés de provisions de l'immobilitzat	-162	-243
Deutes amb entitats de crèdit	2.404	22.404	Excés de provisions per a riscos i despeses	-227	-39
De proveïdors d'immobilitzat i d'altres	1.604	1.610	Beneficis procedents de l'immobilitzat	-17	-2
Deutes amb empreses del grup i associades	1.800		Subvencions de capital traspasades a resultats	-1.931	-1.548
			Ingressos traspasats al resultat per concessions revertides	-682	-1.201
Provisions per a riscos i despeses	3.373	1.152	Altres ingressos a distribuir	-2.778	-1.357
			D'altres	-8	-111
Crèdits comercials a llarg termini	10.144	825			
			Ingressos a distribuir meritats	87.751	52.243
Despeses a distribuir en diversos exercicis	36	0	Subvencions de capital	61.196	36.776
			Altres ingressos a distribuir	26.555	15.467
			Fons de Contribució rebut	0	3.705
			Fons de Compensació rebut	500	0
			Deutes a llarg termini	63.000	50.000
			Amb entitats de crèdit	63.000	50.000
			Alienació d'immobilitzat	64	7
			Altres orígens	817	2.483
			Cancel·lació o traspàs a c/t d'immobilitzat financer	627	2.483
			Cancel·lació o traspàs a c/t de deutors a l/t	190	0

APLICACIONS DE FONS	Milers d'euros		ORÍGENS DE FONS	Milers d'euros	
	2004	2003		2004	2003
TOTAL APLICACIONS	172.261	167.614	TOTAL ORÍGENS	215.848	162.245
EXCÉS D'ORÍGENS SOBRE APLICACIONS	43.587	-	EXCÉS D'APLICACIONS SOBRE ORÍGENS	-	5.369
VARIACIÓ DEL CAPITAL CIRCULANT	2004		2003		
	Augments	Disminucions	Augments	Disminucions	
Existències	14	-	-	1	
Deutors	28.244	-	-	8.358	
Creditors	4.899	-	23.596	-	
Inversions financeres temporals	10.439	-	-	19.483	
Tresoreria	313	-	-	1.084	
Ajustaments per periodificació	-	322	-	39	
TOTAL	43.909	322	23.596	28.965	
VARIACIÓ DEL CAPITAL CIRCULANT	43.587	-	-	5.369	



2 Característiques tècniques del Port

En aquest capítol figura la descripció física del Port de Barcelona; la situació geogràfica, les condicions climàtiques, els accessos terrestres, els punts on es troben els fars i balises que faciliten l'accés marítim, la distribució per usos de les 828,9 ha de superfície de què disposa el Port (incloent-hi la ZAL) i el calat al llarg dels més de 20 Km de moll.

Aquest capítol conté també un inventari de les instal·lacions i l'equipament existents al Port.

Introducció

2.1. Condicions generals

2.1.1. Situació

2.1.2. Règim de vents

2.1.3. Règim de temporals en aigües profundes

2.1.4. Marees

2.1.5. Entrades

2.1.5.1. Canals d'accés

2.1.5.1. bis Plànols dels canals d'entrada i àrees d'ancoratge

2.1.5.2. Bocanes d'entrada

2.1.5.3. Utilització de remolcadors a l'entrada i la sortida dels vaixells

2.1.5.4. Vaixell més gran entrat en el darrer quinquenni

2.1.6. Superfícies de flotació (ha)

2.1.6.1. Zona I

2.1.6.2. Zona II

2.1.7. Superfície terrestre (m²)

2.1.8. Dics de recer (m)

2.2. Planta esquemàtica de fars i abalisaments

2.2.1. Plànol general de fars i balises

2.2.2. Relació de fars i balises

2.3. Molls i atracadors

2.3.1. Classificació per dàrsenes

2.3.1.1. Del servei

2.3.1.2. De particulars

2.3.2. Classificació per usos i calats

2.4. Dipòsits

2.4.1. Dipòsits

2.4.2. Dipòsits Francs

2.5. Instal·lacions al servei del comerç i de la navegació

2.5.1. Dics secs

2.5.2. Dics flotants

2.5.3. Escars

2.5.4. Drassanes

2.5.5. Magatzems frigorífics i fàbriques de gel

2.5.5.1. Magatzems frigorífics

2.5.5.2. Fàbriques de gel

2.5.6. Instal·lacions pesqueres

2.5.7. Estacions marítimes

2.5.8. Edificis oficials

2.5.9. Edificacions i altres instal·lacions comercials o d'ús públic diferent dels anteriors

2.6. Instal·lacions per a subministrament a vaixells

2.6.1. Subministrament de combustible

2.6.2. Subministrament d'aigua

2.7. Comunicacions interiors i accessos terrestres

- 2.7.1. Comunicacions interiors**
- 2.7.2. Accessos terrestres**
- 2.7.3. Per altres mitjans**
- 2.8. Mitjans mecànics de terra**
 - 2.8.1. Grues**
 - 2.8.1.1. Grues de moll**
 - 2.8.1.2. Grues mòbils**
 - 2.8.1.3. Nombre de grues. Resum**
 - 2.8.2. Instal·lacions especials de càrrega i descàrrega**
 - 2.8.3. Material mòbil ferroviari**
 - 2.8.4. Material auxiliar de càrrega, descàrrega i transport**
- 2.9. Material Flotant**
 - 2.9.1. Dragues**
 - 2.9.2. Remolcadors**
 - 2.9.3. Gànguils i barcases**
 - 2.9.4. Grues flotants**
 - 2.9.5. Altres mitjans auxiliars del servei**
- 2.10. Breu descripció d'instal·lacions per a tràfics específics**
- 2.11. Plànol general del port**

2 Característiques tècniques del Port

2.1. Condicions generals

2.1.1. Situació

Latitud 41° 20' 1" N

Longitud (Greenwich) 2° 10' 2" E

2.1.2. Règim de vents

Regnant, 3r Quadrant

Dominant, 4t Quadrant

2.1.3. Règim de temporals en aigües profundes

Alçària d'onada significativa amb un període de retorn de 50 anys

7,93 m

2.1.4. Marees

Variacions del nivell d'aigua causades pels vents dominants i la pressió atmosfèrica
--

Alçària de l'aigua més baixa respecte al zero del port
--

0,134 m

Alçària de l'aigua més alta respecte al zero del port

0,988 m

2.1.5. Entrades

2.1.5.1. Canals d'accés

Hi ha dues entrades al port de Barcelona, amb els seus corresponents canals d'accés.

Canal d'accés Sud. Ubicació, dimensions i característiques:

Hi ha un canal d'accés que ordena el tràfic d'entrada i sortida per la bocana Sud. El centre del canal d'accés està marcat amb una boia de recalada (marca d'aigües navegables) de nom S (Sierra), en situació: latitud: 41° 17' 26 N i longitud: 02° 11' 52 E. Aquesta boia està culminada per un racon que respon en els radars amb el senyal B.

El canal d'accés Sud està orientat al 330° vertader d'entrada i al 100° vertader de sortida. Té una amplada de 5 cables i una longitud de 1,5 milles. El marge nord delimita la zona de fondeig nord per la seva part sud, i el marge sud delimita la zona de fondeig sud per la seva part nord.

Canal d'accés Nord. Ubicació, dimensions i característiques:

Hi ha un canal d'accés a la bocana Nord. El centre del canal d'accés nord està balisat amb una boia de recalada N (November) situada en latitud: 41° 20' 05 N i longitud: 02° 13' 10 E. Aquesta boia està culminada per un racon que respon en els radars amb el senyal N.

Està orientat al 305° vertader d'entrada, i al 125° vertader de sortida. Té una amplada de 5 cables i una longitud de 1,5 milles, i el marge sud del canal delimita la zona de fondeig nord per la seva part nord.

A partir d'una distància de 1/2 milla de la llum verda del trencanades de la bocana Nord, el tràfic és d'un sol sentit de navegació (d'entrada o de sortida).

La senyalització del canal d'accés nord es complementa amb una marca cardinal est situada a la latitud: 41° 21' 37 N i la longitud: 02° 10' 83 E i que està senyalant la vora dels 15 metres.

2.1.5.1. bis Plànols dels canals d'entrada i àrees d'ancoratge

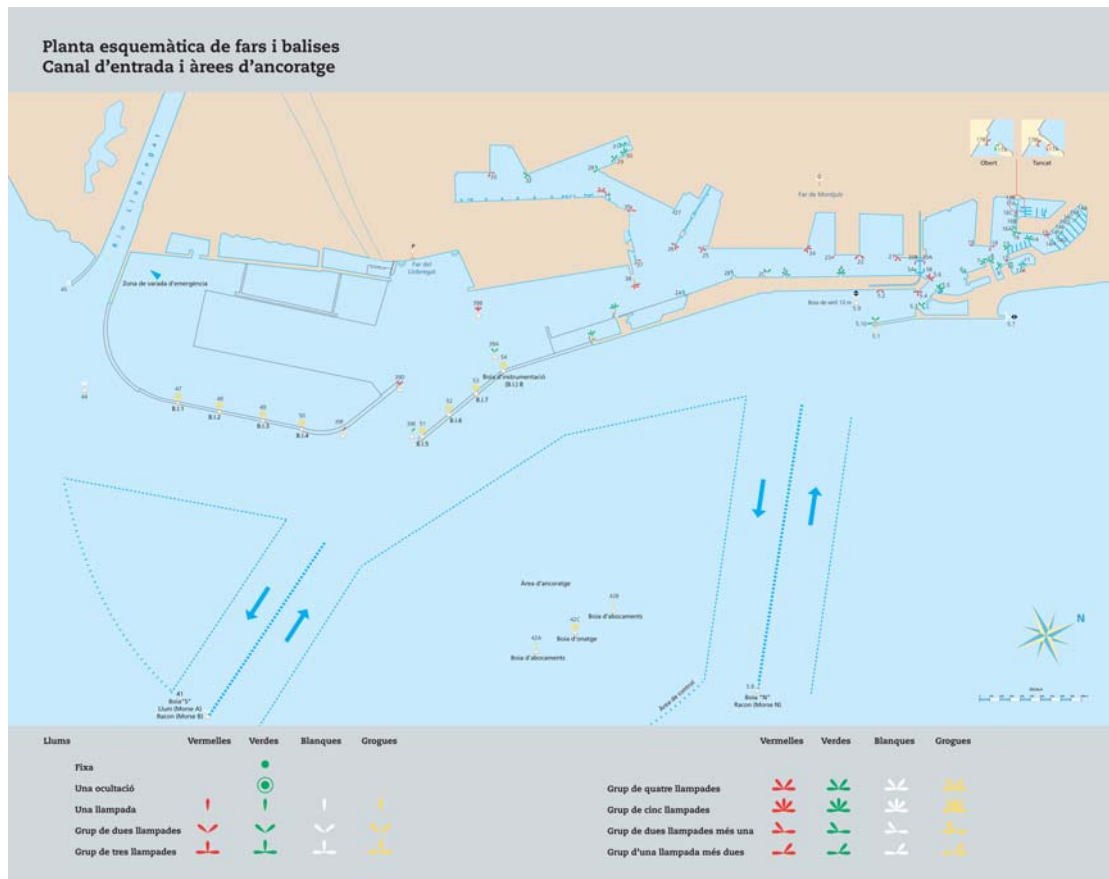

2.1.5.2. Bocanes d'entrada

Bocana d'entrada Sud	
Amplada màxima	370 m
Calat	16 m
Corrent màxima registrada	2 nusos

Bocana d'entrada Nord	
Amplada màxima	145 m
Calat	11,5 m

2.1.5.3. Utilització de remolcadors a l'entrada i la sortida dels vaixells

2.1.5.4. Vaixell més gran entrat en el darrer quinquenni

	Més eslora	Més calat
Nom	Queen Mary 2	Safmarine Himalaya
Nacionalitat	El Regne Unit	Grècia
G.T.	148.528	74.661
TPM	19.189	81.094
Eslora	345,03	304,16
Tipus	Passatge	Portacontenidors
Calat real a l'entrada o sortida	10,30	13,10

2.1.6. Superfícies de flotació (ha)

2.1.6.1. Zona I

	Dàrsenes			Total (ha)
	Comercials	Pesqueres	Resta	
Port interior	331,3	3,68	44,5	379,48

2.1.6.2. Zona II

	Accessos	Ancoratge	Resta	Total (ha)
Port exterior	147,07	4,87	1280,53	1432,47

2.1.7. Superfície terrestre (m2)

Sector	Sup. exempta	Escullera	Sup. de Rebliment	Sup. operativa	Sup. concessió	Sup. vials i FC	Sup. pública	Resta sup. APB	G. Civil EM	TOTAL
SECTOR 1										
Moll 01 Adossat										
Moll 02 Llevant										
Moll 03 Dic Flotant										
Moll 05 Occidental										
Superfície:	0	56.168	176.635	Superfí	19.246	77.495	0	14.435	45.415	434.611
										0
SECTOR 2										
Moll 06 Catalunya										
Moll 08 Nou										
Moll 10 Pescadors										
Moll 11 Balears										
Moll 12 Rellotge										
Moll 13 Marina Port Vell										
Moll 14 Dipòsit										
Moll 15 Espanya										
Moll 16 Bosch i Alsina										
Moll 17 Drassanes										
Moll 18 Barcelona										
Superfície:	7119,67	0	135.448	60.389	168.406	122.414	277.739	13.911	0	785.426
										0
SECTOR 3										
Moll 19 Sant Bertran										
Moll 20 Ponent										
Moll 21 Costa										
Moll 22 Contradic										
Superfície:	11594,1	0	0	80.294	165.272	135.333	3.624	24.337	0	420.454
										0
SECTOR 4										
Moll 23 Oest										
Moll 24 Sud										
Moll 25 Pantalà										
Superfície:	2528,18	14.490	0	75.706	625.685	123.323	0	20.678	0	862.410
										0
SECTOR 5										
Moll 26 Álvarez de la Campa										
Moll 27 de Lepant										
Moll 28 Evaristo Fernández										
Superfície:	82833,8	1.538,63	0,00	12.996,80	180.167,00	124.537,60	1.284,62	154.098,00	3.923,80	561.380
										0
SECTOR 6										
Moll 29 Príncep d'Espanya										
Moll 30 Dàrsena Sud										
Superfície:	3100,25	0	0	99.789	590.866	65.381	7.353	59.627	0	826.117
										0
SECTOR 7										
Zona sud										
Superfície:	0	0	0	207	253.839	144.983	4.068	48.334	0	451.430
										0
SECTOR 8										
Moll 32 Inflamables										
Superfície:	0	91.273	52.051	42.833	1.023.187	218.507	6.839	136.935	0	1.571.625
ZAL 1	63.208,16	9.198			424.331	154.169	62.121	247		713.276
ZAL 2										1.667.000
TOTAL PORT	170.384	172.668	364.134	417.431	3.450.999	1.166.143	363.028	472.603	49.339	8.293.729

2.1.8. Dics de recer (m)

Denominació	Longitud	Característiques
Dic de l'Est	1520	Dic en talús escullera natural
	1.990	Dic en talús escullera artificial
Moll Nou Contradic	486	Dic en talús escullera natural
Ampliació moll d'Inflamables	1.595	Dic en talús escullera natural
	1.145	Dic en talús escullera artificial
Moll Nova Bocana	444	Dic vertical
	986	Escullera artificial
TOTAL	8.166	

2.2. Planta esquemàtica de fars i abalisaments

2.2.1. Plànol general de fars i balises



2.2.2. Relació de fars i balises

Núm. en el llibre de Fars i núm. en el plànol	Nom i posició	Descripció	Color de la llum	Característiques	Abast en milles
31780 A	FAR DE PUNTA SERNELLA. Punta Sernella.	Torre sobre edifici gris, cúpula blanca.	Blanc	1 llampada cada 5 segons. 1+4 = 5.	13
31730 B	FAR CAP DE CREUS. Cap de Creus.	Torre sobre casa blanca.	Blanc	Grups de 2 llampades cada 10 segons. 0,3+2,2+0,3+7,2 = 10.	20
31680 C	FAR DE CALA NANS. Punta Cala Nans.	Torre cilíndrica sobre casa blanca.	Blanc	Grups de 4+1 llampades cada 25 segons. (0,5+2,5) 3 vegades+0,5+7,5+0,5+7,5 = 25.	8
31610 D	FAR DE ROSES. Punta de la Bateria.	Torre cilíndrica sobre casa blanca.	Blanc	Grups de 4 ocultacions cada 15 segons. 6+1,5[(1+1,5)3vegades] = 15	12
31300 E	FAR ILLES MEDES. Illa Meda Gran.	Torre cilíndrica sobre casa blanca.	Blanc	Grup de 4 llampades cada 24 segons. (1+3) 3 vegades+1+11 = 24.	14
31250 F	FAR DE SANT SEBASTIÀ. Cap de Sant Sebastià.	Torre blanca sobre edifici blanc.	Blanc	1 llampada cada 5 segons 0,3+4,7 = 5.	32
31140 G	ILLES FORMIGUES. Illa Formiga Gran.	Caseta d'acer inoxidable.	Blanc	Grups de 3 llampades cada 9 segons. 0,5+1,5+0,5+1,5+0,5+4,5 = 9.	6
31051 H	LLOSA DE PALAMÓS. Sobre la Llosa o sota "pereira"	Columna negra amb bandes vermelles.	Blanc	Grups de 2 llampades cada 7 segons. 0,5+1,5+0,5+4,5 = 7.	5
31041 I	FAR DE PALAMÓS. Punta del Molí.	Torre cilíndrica blanca.	Blanc	Grups d'ocultació de (1+4) llampades cada 18 segons. 4,4+1+4,4+1+(1,4+1) 3 vegades=18.	18
30998 J	BOIA DE LA REMRO A 2 milles de la costa.	Boia esfèrica groga.	Groc	Grups de 5 llampades cada 20 segons (0,5+0,5) 4 vegades +0,5+15,5 =20.	1
30970 K	ENFILADA PORT Sant Feliu (Ant.). Passeig Marítim.	Pal blanc. Marca a bandes blanques i negres a 45°.	Blanc	Isofase cada 3 segons. 1,5+1,5 = 3.	4
30971 L	ENFILADA PORT. Sant Feliu (Post). Passeig Marítim a 52 m de l'anterior.	Pal blanc. Marca a bandes blanques i negres a 45°.	Blanc	Grup d'ocultació cada 3 segons. 2+1 = 3.	4
30910 M	FAR DE TOSSA. Cap de Tossa.	Torre blanca sobre edifici.	Blanc	Grups de (3+1) llampades cada 20 segons. 0,2+2,3+0,2+2,3+0,2+7,3+0,2+7,3 = 20.	21
30810 N	FAR DE CALELLA. Calella.	Torre sobre edifici blanc.	Blanc	Grups de (3+2) llampades cada 20 segons. 0,3+1,4+0,3+1,4+0,3+7,1+0,3+1,4+0,3+7,2=20.	18

Núm. en el llibre de Fars i núm. en el plànol	Nom i posició	Descripció	Color de la llum	Característiques	Abast en milles
29700 O	FAR DE MONTJUÏC. En la vessant d'aquesta muntanya.	Torreta sobre edifici blanc amb vores vermelles.	Blanc	2 llampades cada 15 segons. $0,3+3,4+0,3+11 = 15$.	26
29630 P	FAR DEL RIU LLOBREGAT. A la desembocadura del riu.	Torre sobre edifici circular.	Blanc	1 llampada cada 5 segons. $1+4 = 5$.	23
29340 Q	FAR DE VILANOVA I LA GELTRÚ. Port de Vilanova i la Geltrú.	Torre de pedra al costat d'un edifici blanc.	Blanc	Grup de 3 llampades cada 8 segons. $0,2+1,5+0,2+1,5+0,2+4,4 = 8$.	19
29720 1	FAR DEL DIC DE L'EST. Al morro del dic.	Torre cilíndrica metàl·lica de dos cossos de diferent diàmetre, pintada de verd amb una franja blanca al centre. (Venint del mar es veu el cilindre superior pintat de verd amb una franja blanca a la base).	Verd	Grup de 3 llampades cada 9 segons. $0,5+1,5+0,5+1,5+0,5+4,5 = 9$.	6
29740 2	BALISA DEL MARTELL. Al morro del martell del moll 01B Adossat.	Torre cilíndrica metàl·lica de dos cossos de diferent diàmetre, pintada de verd.	Verd	Grups de 4 llampades cada 11 segons. $3(0,5+1,5)+0,5+4,5 = 11$.	3
30006 2A	MOLL 01 ADOSSAT. Ampliació Adossat sud.	Pal metàl·lic de color verd.	Verd	1 llampada cada segon. $0,3+0,7 = 1$.	1
30008 2B	MOLL 01 ADOSSAT. Ampliació Adossat oest.	Pal metàl·lic de color verd.	Verd	1 llampada cada segon. $0,3+0,7 = 1$.	1
30010-a 2C	MOLL 01 ADOSSAT. Ampliació Adossat nord.	Boia de color verd.	Verd	1 llampada cada segon. $0,3+0,7 = 1$.	1
30012 3	MOLL 01 ADOSSAT. Extrem SW.	Pal metàl·lic pintat de verd, sobre base troncopiramidal.	Verd	Grup de 3 llampades cada 9 segons. $0,5+1,5+0,5+1,5+0,5+4,5 = 9$.	2
30015 4	MOLL 01 ADOSSAT. Doble atracador Ro-Ro.	Pal metàl·lic pintat de verd, sobre base troncopiramidal.	Verd	Grups de 4 llampades cada 11 segons. $3(0,5+1,5)+0,5+4,5 = 11$.	2
30132 5A	MOLL 02 LLEVANT. Pilar S del pont entrant	Pal metàl·lic pintat de verd.	Verd	1 llampada cada 5 segons. $0,5+4,5 = 5$.	1
30133 5 B	MOLL 02 LLEVANT. Abalisament del pont	Pal metàl·lic pintat de verd.	Verd	Una llampada cada 5 segons. $0,5+4,5 = 5$.	1
30377.4 5.1	BOCANA NORD Dic de recer. Extrem S	Torre de color verda sobre blanc.	Verd	Grups de 2 llampades cada 7 segons. $0,5+1,5+0,5+4,5=7$.	5
30377.8 5.2	BOCANA NORD Sobre escullera del dic de l'Est	Columna vermella	Vermell	Grups de 2 llampades cada 7 segons. $0,5+1,5+0,5+4,5=7$.	3
30378-c 5.3	BOCANA NORD Boia d'arsena pesquera	Boia d'argue verda	Verd	Grups de 3 llampades cada 9 segons. $0,5+1,5+0,5+1,5+0,5+4,5 = 9$.	1
30377.9 5.4	BOCANA NORD Contradic	Pal metàl·lic pintat de vermell, sobre base troncopiramidal.	Vermell	Grups de 3 llampades cada 9 segons. $0,5+1,5+0,5+1,5+0,5+4,5 = 9$.	3

Núm. en el llibre de Fars i núm. en el plànol	Nom i posició	Descripció	Color de la llum	Característiques	Abast en milles
30379 5.5	MOLL 02 LLEVANT Est	Pal metàl·lic pintat de verd, sobre base troncopiramidal.	Verd	Grups de 4 llampades cada 11 segons. (0,5+1,5) 3 vegades+0,5+4,5 = 11.	3
30378 5.6	MOLL 02 LLEVANT Oest	Pal metàl·lic pintat de vermell, sobre base troncopiramidal.	Vermell	Grups de 4 llampades cada 11 segons. (0,5+1,5) 3 vegades+0,5+4,5 = 11.	3
30377.6 5.7	BOCANA NORD Extrem N del dic de recer	Pal metàl·lic pintat de negre, amb franja central groga. Marca de límit: dos cons superposats per la base cardinal est.	Blanc	Grups de 3 llampades cada 10 segons. 0,3+0,7+0,3+0,7+0,3+7,7 = 10.	5
30377 5.8	BOIA DE RECALADA A 2 MILLES AL SE DE L'EXTREM DEL DIC DE LA BOCANA NORD.	Boia cilíndrica de castellet pintada de franges verticals vermelles i blanques amb Racon que marca el centre i l'inici del canal d'entrada a la bocana Nord.	Blanc	1 llampada llarga cada 10 segons. 2 + 8 = 10.	5
30377.2 5.9	BOIA DE VORA 15 m. Assenyalat la vora de 15 m de l'escullera del dic de l'Est	Boia cilíndrica de castellet amb reflector de radar (marca cardinal del quadrant Est) pintada de negre amb una franja horitzontal groga al centre.	Blanc	Grup de 3 llampades cada 10 segons. 0,3+0,7+0,3+0,7+0,3+7,7 = 10.	2
30377.5 5.10	BOCANA NORD Dic de recer. Martell	Pal metàl·lic pintat de verd	Verd	Llampades contínues cada segon. 0,5+0,5 = 1	3
30170 6	MOLL 05 OCCIDENTAL. Angle SW.	Pal metàl·lic pintat de verd, sobre base troncopiramidal.	Verd	Grups de 2 llampades cada 7 segons. 0,5+1,5+0,5+4,5=7.	2
30190 7	MOLL 06 CATALUNYA. Angle Sud.	Pal metàl·lic pintat de verd, sobre base troncopiramidal.	Verd	Grups de 3 llampades cada 9 segons. 0,5+1,5+0,5+1,5+0,5+4,5 = 9.	2
30210 8	MOLL 06 CATALUNYA. Angle Nord.	Pal metàl·lic pintat de verd, sobre base troncopiramidal.	Verd	Grups de 4 llampades cada 11 segons. (0,5+1,5) 3 vegades+0,5+4,5 = 11.	2
30376 9	MOLL 08 NOU. Angle Sud.	Pal metàl·lic pintat verd-vermell-verd sobre base troncopiramidal.	Verd	Grups de 2+1 llampades cada 21 segons. 0,5+1,5+0,5+4,5+0,5+13,5=21.	2
30374 10	MOLL 08 NOU. Angle Nord.	Pal metàl·lic pintat de verd, sobre base troncopiramidal.	Verd	Llampades aïllades cada 5 segons. 0,5+4,5 = 5.	2
30373 11	DÀRSENA DE LA INDÚSTRIA. (Extrem Guafe)	Pal metàl·lic verd.	Verd	Llampades contínues cada segon. 0,5+0,5 = 1	2
30373.5 11A	DÀRSENA DE LA INDÚSTRIA. (Sincrolift).	Pal metàl·lic vermell i verd.	Verd	Grups de 2+1 llampades cada 21 segons. 0,5+1,5+0,5+4,5+0,5+13,5 = 21	1
30372 12	MOLL 11 BALEARIS. Angle Sud.	Pal metàl·lic pintat de vermell, sobre base troncopiramidal.	Vermell	Llampades aïllades cada 5 segons. 0,5+4,5 = 5.	2
30370 13	MOLL 11 BALEARIS. Extrem Pantalà Sud.	Pal metàl·lic pintat verd-vermell-verd, sobre base troncopiramidal.	Verd	Grups de 2+1 llampades cada 21 segons. 0,5+1,5+0,5+4,5+0,5+13,5=21.	2

Núm. en el llibre de Fars i núm. en el plànol	Nom i posició	Descripció	Color de la llum	Característiques	Abast en milles
30350 14	MOLL 11 BALEARS. Extrem Pantalà Nord.	Pal metàl·lic pintat de verd, sobre base troncopiramidal.	Verd	Grups de 4 llampades cada 11 segons. (0,5+1,5) 3 vegades+0,5+4,5 = 11.	2
30332 14A	MOLL 13 MARINA PORT VELL. 8è. Pantalà S.	Pal de color verd.	Verd	1 llampada cada 6 segons. 1+5 = 6.	1
30333 14B	MOLL 13 MARINA PORT VELL. 7è. Pantalà S.	Pal de color verd.	Verd	Grups de 4 llampades cada 14 segons. 1+1+1+1+1+1+7 = 14.	1
30334 14C	MOLL 13 MARINA PORT VELL. 6è. Pantalà S.	Pal de color verd.	Verd	Grups de 3 llampades cada 11 segons. 0,5+1+0,5+1+0,5+7,5 = 11.	1
30335 14D	MOLL 13 MARINA PORT VELL. 5è. Pantalà S.	Pal de color verd.	Verd	Grups de 2 llampades cada 9 segons. 0,5+1+0,5+7 = 9.	1
30336 14E	MOLL 13 MARINA PORT VELL. 4t. Pantalà S.	Pal de color verd.	Verd	1 llampada cada 6 segons. 1+5 = 6.	1
30337 14F	MOLL 13 MARINA PORT VELL. 3r. Pantalà S.	Pal de color verd.	Verd	Grups de 4 llampades cada 14 segons. 1+1+1+1+1+1+7 = 14.	1
30338 14G	MOLL 13 MARINA PORT VELL. 2n. Pantalà S.	Pal de color verd.	Verd	Grups de 3 llampades cada 11 segons. 0,5+1+0,5+1+0,5+7,5 = 11.	1
30339 14H	MOLL 13 MARINA PORT VELL. 1r. Pantalà S.	Pal de color verd.	Verd	Grups de 2 llampades cada 9 segons. 0,5+1+0,5+7 = 9.	1
30330 15	MOLL 15 ESPANYA. Angle Nord.	Pal metàl·lic pintat de vermell, sobre base troncopiramidal.	Vermell	Grups de 3 llampades cada 9 segons. 0,5+1,5+0,5+1,5+0,5+4,5 = 9.	2
30310 16	MOLL 15 ESPANYA. Angle SE.	Pal metàl·lic pintat a tres franges verd-vermell-verd, sobre base troncopiramidal.	Verd	Grups de 2+1 llampades cada 21 segons. 0,5+4,5+0,5+1,5+0,5+13,5=21.	2
30250 16A	MOLL 15 ESPANYA. Rambla del Mar Est.	Pal metàl·lic pintat de verd.	Verd	Grups de 3 llampades cada 9 segons. 0,5+1,5+0,5+1,5+0,5+4,5 = 9.	1
30252 16B	MOLL 15 ESPANYA. Rambla del Mar centre Est.	Pal metàl·lic inclinat pintat de verd.	Verd	Grups de 2 llampades cada 7 segons. 0,5+1,5+0,5+4,5 = 7.	1
30254 16C	MOLL 15 ESPANYA. Rambla del Mar centre Oest.	Pal metàl·lic inclinat pintat de vermell.	Vermell	Grups de 2 llampades cada 7 segons. 0,5+1,5+0,5+4,5 = 7.	1
30256 17A	MOLL 16 BOSCH I ALSINA. Rambla del Mar Est.	Pal metàl·lic vermell.	Vermell/ Verd	Grups de 2 llampades vermelles o verdes. cada 7 segons. 0,5+1,5+0,5+4,5 = 7.	1

Núm. en el llibre de Fars i núm. en el plànol	Nom i posició	Descripció	Color de la llum	Característiques	Abast en milles
30258 17B	MOLL 16 BOSCH I ALSINA. Rambla del Mar Oest.	Pal metàl·lic vermell.	Vermell	Grups de 2 llampades cada 7 segons. 0,5+1,5+0,5+4,5 = 7.	1
30240 18	MOLL 18 BARCELONA. Angle NE. Centre xamfrà.	Pal metàl·lic pintat de vermell, sobre base troncopiramidal.	Vermell	Grups de 2 llampades cada 7 segons. 0,5+1,5+0,5+4,5 = 7.	2
30230 19	MOLL 18 BARCELONA. Angle Sud.	Pal metàl·lic pintat de vermell, sobre base troncopiramidal.	Vermell	1 llampada cada 5 segons. 0,5+4,5 = 5.	2
30134 20A	MOLL 20 PONENT. Pilar N del pont entrant	Pal metàl·lic pintat de vermell.	Vermell	1 llampada cada 5 segons. 0,5+4,5 = 5.	1
30135 20B	MOLL 20 PONENT. Pilar S del pont entrant	Pal metàl·lic pintat de vermell.	Vermell	1 llampada cada 5 segons. 0,5+4,5 = 5.	1
30110 21	MOLL 20 PONENT. Angle SE.	Pal metàl·lic pintat de vermell, sobre base troncopiramidal.	Vermell	Grups de 3 llampades cada 9 segons. 0,5+1,5+0,5+1,5+0,5+4,5 = 9.	2
30090 22	MOLL 22 CONTRADIC. Angle NE.	Pal metàl·lic pintat de vermell, sobre base troncopiramidal.	Vermell	Grups de 2 llampades cada 7 segons. 0,5+1,5+0,5+4,5 = 7.	2
30070 23	MOLL 22 CONTRADIC. Angle Sud.	Pal metàl·lic pintat de vermell, sobre base troncopiramidal.	Vermell	1 llampada cada 5 segons. 0,5+4,5 = 5.	2
30050 24	MOLL 24 SUD. Angle Nord.	Pal metàl·lic pintat de vermell, sobre base troncopiramidal.	Vermell	Grups de 4 llampades cada 11 segons. (0,5+1,5) 3 vegades+0,5+4,5 = 11.	2
30030 25	MOLL 24 SUD. Angle Sud.	Pal metàl·lic pintat de vermell, sobre base troncopiramidal.	Vermell	Grups de 3 llampades cada 9 segons. 0,5+1,5+0,5+1,5+0,5+4,5 = 9.	2
29980 26	MOLL 25 PANTALÀ. Al morro del pantalà.	Petita torreta metàl·lica troncopiramidal, pintada amb tres franges, vermell-verd-vermell.	Vermell	Grups de 2 llampades més 1, cada 21 segons. 0,5+1,5+0,5+4,5+0,5+13,5 = 21.	2
29960 27	MOLL 26 ÀLVAREZ DE LA CAMPA Extrem NE.	Pal metàl·lic pintat de verd, sobre base troncopiramidal.	Verd	1 llampada cada 5 segons. 0,5+4,5 = 5.	2
29950 28	MOLL 27 LEPANT. Extrem Sud	Pal metàl·lic pintat de verd, sobre base troncopiramidal.	Verd	Grups de 2 llampades cada 7 segons. 0,5+1,5+0,5+4,5 = 7.	2
29945 29	MOLL 27 LEPANT. Punt d'atracada núm. 2.	Pal metàl·lic pintat de verd, sobre base troncopiramidal.	Verd	Grups de 3 llampades cada 9 segons. 0,5+1,5+0,5+1,5+0,5+4,5 = 9.	2
29942 30	MOLL 27 LEPANT. Punt d'atracada núm. 1.	Pal metàl·lic pintat de verd, sobre base troncopiramidal.	Verd	Grups de 4 llampades cada 11 segons. (0,5+1,5) 3 vegades+0,5+4,5 = 11.	2

Núm. en el llibre de Fars i núm. en el plànol	Nom i posició	Descripció	Color de la llum	Característiques	Abast en milles
29930 31	MOLL 28 EVARISTO FDEZ. Extrem Pantalà.	Pal metàl·lic pintat de verd, sobre base troncopiramidal.	Verd	Grups de 2 llampades més 1, cada 21 segons. $0,5+1,5+0,5+4,5+0,5+13,5 = 21$.	2
29900 32	MOLL 29 PRINCEP D'ESPANYA. Extrem Sud.	Pal metàl·lic pintat de verd, sobre base troncopiramidal.	Verd	Grups de 3 llampades cada 9 segons. $0,5+1,5+0,5+1,5+0,5+4,5 = 9$.	2
29890 33	MOLL 30 DÀRSENA SUD. Extrem Sud.	Pal metàl·lic pintat de vermell, sobre base troncopiramidal.	Vermell	Grups de 2 llampades cada 7 segons. $0,5+1,5+0,5+4,5 = 7$.	2
29860 34	2ª BOIA DEL CANAL D'ACCÉS A LA DÀRSENA M. INFLAMABLES.	Boia d'argue vermella.	Vermell	Grups de 4 llampades cada 11 segons. (0,5+1,5) 3 vegades+0,5+4,5 = 11.	1
29820 35	1ª BOIA DEL CANAL D'ACCÉS A LA DÀRSENA M. INFLAMABLES	Boia d'argue vermella.	Vermell	Grups de 3 llampades cada 9 segons. $0,5+1,5+0,5+1,5+0,5+4,5 = 9$.	1
29800 37	Extrem de l'estacada d'amarrada	Pal de color vermell	Vermell	Grups de 2 llampades cada 7 segons. $0,5+1,5+0,5+4,5 = 7$.	1
29760 38	NOU CONTRADIC. Balisa al morro del contradic.	Torreta d'obra de fàbrica, cilíndrica, pintada de vermell, amb una franja blanca a la base.	Vermell	Grups de 4 llampades cada 11 segons. (0,5+1,5) 3 vegades+0,5+4,5 = 11.	5
29680.23 39A	BOCANA SUD Canal d'entrada 2a. boia a estribord	Boia cilíndrica de castellet pintada de color verd	Verd	Grups de 2 llampades cada 7 segons. $0,5+1,5+0,5+4,5 = 7$.	5
29680.25 39B	BOCANA SUD Canal d'entrada 3a. boia a babord	Boia cilíndrica de castellet pintada de color vermell	Vermell	Grups de 3 llampades cada 9 segons. $0,5+1,5+0,5+1,5+0,5+4,5 = 9$.	5
29680.17 39E	BOCANA SUD Canal d'entrada 1a. boia a estribord	Boia cilíndrica de castellet pintada de color verd	Verd	Una llampada cada 5 segons. $0,5+4,5 = 5$.	5
29680.15 39F	BOCANA SUD Canal d'entrada 1a. boia a babord	Boia cilíndrica de castellet pintada de color vermell	Vermell	Una llampada cada 5 segons. $0,5+4,5 = 5$.	5
29680.19 39D	BOCANA SUD Canal d'entrada 2a. boia a babord	Boia cilíndrica de castellet pintada de color vermell	Vermell	Grups de 2 llampades cada 7 segons. $0,5+1,5+0,5+4,5 = 7$.	5
29680 41	BOIA SIERRA A 2,7 MILLES AL SUD DE L'EXTREM DEL DIC DE L'EST I A 2 MILLES DE LA COSTA.	Boia cilíndrica de castellet pintada amb franges verticals vermelles i blanques amb reflector de radar i Racon que marca el centre i l'inici del canal d'entrada al port.	Blanc	Morse (lletra A) cada 10 segons. $0,5+0,5+1,5+7,5 = 10$. Racon Morse (Lletra B).	3
29681-a 42A	BOIA D'ABOCAMENT A 2 MILLES A L'EST DE L'EXTREM DEL DIC DE L'EST.	Boia cilíndrica de castellet pintada de color groc.	Groc	Una llampada cada 5 segons. $0,5+4,5 = 5$.	3

Núm. en el llibre de Fars i núm. en el plànol	Nom i posició	Descripció	Color de la llum	Característiques	Abast en milles
29681-b 42B	BOIA D'ABOCAMENT A 2 MILLES A L'EST DE L'EXTREM DEL DIC DE L'EST.	Boia cilíndrica de castellet pintada de color groc.	Groc	1 llampada cada 5 segons. 0,5+4,5 = 5.	3
29682 42C	BOIA D'ONATGE	Esfèrica groga	Groc	5 llampades cada 20 segons. 0,5+0,5+0,5+0,5+0,5+0,5+0,5+0,5+0,5+0,5+15,5 = 20.	1
29652-A 43	DIC SUD Boia d'onatge	Esfèrica groga	Groc	5 llampades cada 20 segons. 0,5+0,5+0,5+0,5+0,5+0,5+0,5+0,5+0,5+0,5+15,5 = 20.	1
29655-a 44	BOIA DIC SUD. OBRES AMPLIACIÓ DEL PORT.	Boia cilíndrica de castellet amb reflector de radar (marca cardinal del quadrant Est) pintada de negre amb una franja horitzontal groga al centre.	Blanc	Grup de 3 llampades cada 10 segons. 0,3+0,7+0,3+0,7+0,3+0,7 = 10.	5
29650 45	DIC MARGE DRET. NOVA DESEMBOCADURA RIU LLOBREGAT.	Pal metàl·lic pintat de negre, amb franja central groga. Marca de límit: dos cons superposats per la base cardinal est.	Blanc	Grups de 3 llampades cada 10 segons. 0,3+0,7+0,3+0,7+0,3+0,7 = 10.	3
29655.1 47	BOIA D'INSTRUMENTACIÓ Nº 1	Boia cilíndrica de castellet pintada de color groc.	Groc	5 llampades cada 20 segons. 1+1+1+1+1+1+1+1+1+1 = 20.	3
29655.2 48	BOIA D'INSTRUMENTACIÓ Nº 2	Boia cilíndrica de castellet pintada de color groc.	Groc	5 llampades cada 20 segons. 1+1+1+1+1+1+1+1+1+1 = 20.	3
29655.3 49	BOIA D'INSTRUMENTACIÓ Nº 3	Boia cilíndrica de castellet pintada de color groc.	Groc	5 llampades cada 20 segons. 1+1+1+1+1+1+1+1+1+1 = 20.	3
29655.4 50	BOIA D'INSTRUMENTACIÓ Nº 4	Boia cilíndrica de castellet pintada de color groc.	Groc	5 llampades cada 20 segons. 1+1+1+1+1+1+1+1+1+1 = 20.	3
29670.4 51	BOIA D'INSTRUMENTACIÓ Nº 5	Boia cilíndrica de castellet pintada de color groc.	Groc	5 llampades cada 20 segons. 1+1+1+1+1+1+1+1+1+1 = 20.	3
29670.3 52	BOIA D'INSTRUMENTACIÓ Nº 6	Boia cilíndrica de castellet pintada de color groc.	Groc	5 llampades cada 20 segons. 1+1+1+1+1+1+1+1+1+1 = 20.	3
29670.2 53	BOIA D'INSTRUMENTACIÓ Nº 7	Boia cilíndrica de castellet pintada de color groc.	Groc	5 llampades cada 20 segons. 1+1+1+1+1+1+1+1+1+1 = 20.	3
29670.1 54	BOIA D'INSTRUMENTACIÓ Nº 8	Boia cilíndrica de castellet pintada de color groc.	Groc	5 llampades cada 20 segons. 1+1+1+1+1+1+1+1+1+1 = 20.	3

2.3. Molls i atracadors

2.3.1. Classificació per dàrsenes

2.3.1.1. Del servei

Noms	Longitud (ml)	Calat (m)	Ample (m)	Usos
DÀRSENES COMERCIALS				
Moll 00A Adossat Mod. 10-rampa	30,00	16,00	30,0	Vaixells ro-ro
Moll 00A Adossat Mod. 1-10	480,00	16,00	192,0	o-ro/lo-lo/mercaderia general
Moll 01C Adossat Mod. 1-rampa	30,00	16,00	30,0	Vaixells ro-ro
Moll 01C Adossat Mod. 1-4	178,00	16,00	170,0	Ro-ro/lo-lo/mercaderia general
Moll 01D Adossat Mod. 1-rampa	23,50	9,50	26,0	Vaixells ro-ro
Moll 01D Adossat Mod. 1-12	588,00	12,00	75,5	Mercaderia general
Moll 01D Adossat Mod. 12-rampa	21,10	12,00	31,0	Vaixells ro-ro
Moll 01E Adossat Mod. 1-rampa	21,10	11,80	31,0	Vaixells ro-ro
Moll 01E Adossat Mod. 1-15	765,00	11,80	75,5	Passatgers
Moll 15B Espanya (est)	310,00	8,60	12,0	Passatgers i vaixells representatius
Moll 17B Drassanes	99,50	7,00	23,0	Passatgers/ro-ro
Moll 17B Drassanes (rampa)	29,00	7,00	15,6	Passatgers/ro-ro
Moll 18A Barcelona (nord) (rampa O.)	24,20	8,00	15,6	Passatgers/ro-ro
Moll 18A Barcelona (nord)	481,00	8,00	80,0	Passatgers/ro-ro
Moll 18B Barcelona (est)	160,00	9,50	40,0	Passatgers
Moll 18C Barcelona (sud)	430,00	9,00	80,0	Passatgers/ro-ro
Moll 18C Barcelona (sud) (rampa O.)	25,00	9,00	25,0	Passatgers/ro-ro
Moll 19A Sant Bertran (rampa N.)	25,00	11,00	25,0	Passatgers/ro-ro
Moll 19A Sant Bertran	258,00	11,00	83,0	Passatgers/ro-ro
Moll 19A Sant Bertran (rampa S.)	30,00	11,00	50,0	Passatgers/ro-ro
Moll 19B Sant Bertran (rampa N.)	30,00	11,00	50,0	Passatgers/ro-ro
Moll 19B Sant Bertran	221,00	11,00	83,0	Passatgers/ro-ro
Moll 19B Sant Bertran (rampa S.)	22,00	11,00	30,0	Passatgers/ro-ro
Moll 20A Ponent (nord) (rampa O.)	23,00	7,80	30,0	Passatgers/ro-ro
Moll 20A Ponent (nord) (1r. tram)	297,00	7,80	45,0	Passatgers/ro-ro/lo-lo/mercaderia general
Moll 20A Ponent (nord) (rampa E.)	30,50	7,80	14,0	Vaixells ro-ro
Moll 20B Ponent (nord) (2n tram)	89,60	7,80	29,0	Mercaderia general
Moll 20D Ponent (sud) (rampa E.)	30,00	11,20	12,0	Mercaderia general (ro-ro)
Moll 20C Ponent (est)	284,00	9,50	33,0	Mercaderia general
Moll 20D Ponent (sud)	407,00	11,20	62,0	Mercaderia general (ro-ro/lo-lo)
Moll 20D Ponent (sud) (rampa O.)	30,15	11,20	10,0	Vaixells ro-ro
Moll 21A Costa	452,00	11,20	66,0	Mercaderia general, líquids a granel i ro-ro
Moll 22A Contradic (nord) Mod. 1-4	200,00	9,50	85,0	Líquids i sòlids a granel per instal·lació especial i ro-ro
Moll 22A Contradic (nord) Mod. 5-8	217,00	10,50	85,0	Líquids i sòlids a granel per instal·lació especial
Moll 22B Contradic (est)	241,00	10,80	13,0	Sòlids a granel per instal·lació especial
Moll 22C Contradic (sud)	419,00	12,00	160,0	Productes a granel, mercaderia general
Moll 22C Contradic (sud) (rampa)	25,00	12,00	14,00	Vaixells ro-ro
Moll 23A Oest	200,00	12,00	77,0	Sòlids a granel
Moll 24A Sud (part nord)	350,00	12,00	220,0	Contenidors
Moll 24B Sud (part est) Mod. 1-9	450,00	14,00	100,0	Contenidors
Moll 24B Sud (part est) Mod.10-20	562,00	16,00	100,0	Contenidors
Moll 26A Álvarez de la Campa (rampa)	30,00	12,00	10,0	Vaixells ro-ro

Noms	Longitud (ml)	Calat (m)	Ample (m)	Usos
Moll 26A Álvarez de la Campa	180,00	12,00	150,0	Vaixells ro-ro
Moll 26B Álvarez de la Campa (1r tram)	150,00	12,00	200,0	Contenidors
Moll 26B Álvarez de la Campa (3r tram)	150,00	8,00	100,0	Contenidors
Moll 26B Álvarez de la Campa (4t tram)	80,00	8,00	50,0	Ciment per instal·lació especial
Moll 26B Álvarez de la Campa (5è tram)	240,00	6,50	50/150	Contenidors
Moll 27A Lepant (atracador núm. 1)	170,00	8,00	42,0	Vaixells ro-ro
Moll 27B Lepant (atracador núm. 2)	123,50	7,80	25,0	Vaixells ro-ro
Moll 28B Evaristo Fernández (rampa S)	22,00	7,00	65,0	Vaixells ro-ro
Moll 29A Príncep d'Espanya (1er tram)	123,40	8,00	45,0	Contenidors
Moll 29A Príncep d'Espanya (2n tram)	973,00	14,00	150/500	Contenidors
Moll 30A Dàrsena Sud	331,00	11,30	150,0	Mercaderia general
Moll 30A Dàrsena Sud (rampa)	24,00	11,30	20,0	Mercaderia general i ro-ro
Moll 30B Dàrsena Sud	209,00	12,00	190,0	Mercaderia general i vaixells ro-ro
Moll 30B Dàrsena Sud (rampa N)	25,00	12,00	20,0	Vaixells ro-ro (automòbils)
Moll 30B Dàrsena Sud (rampa S)	24,00	12,00	14,0	Vaixells ro-ro (automòbils)
Moll 30C Dàrsena Sud	277,00	12,00	50/350	Vaixells ro-ro (automòbils)
Moll 31A Dàrsena Interior	286,00	12,00	50/400	Vaixells ro-ro (automòbils)
Moll 31A Dàrsena Interior (rampa)	22,00	12,00	36,0	Vaixells ro-ro (automòbils)
Moll 31B Dàrsena Interior	255,00	7,00	50,0	Vaixells ro-ro (automòbils)
Moll 31B Dàrsena Interior (rampa O)	36,00	7,00	22,0	Vaixells ro-ro (automòbils)
Moll 31B Dàrsena Interior (rampa E)	25,00	8,00	12,0	Vaixells ro-ro (automòbils)
Moll 32 Inflamables (7atracsadors)	1.190,00	12,00	0,0	Gasos líquats i líquids
Moll 33C Nou Contradic	300,00	13,70	0,0	Gas natural líquat
TOTAL	13.834,55			
DÀRSENES PESQUERES				
Moll 10A de Pescadors	75,00	8,00	50,0	Pesca/Escar
Moll 10B de Pescadors	68,50	8,00	35,0	Pesca
Moll 10C de Pescadors (nord)	154,00	8,00	35,0	Pesca
Moll 11A de Balears	217,50	8,00	10,0	Pesca
Moll 11B de Balears	61,00	8,00	21,0	Pesca
Moll 11C de Balears	261,00	9,60	50,0	Pesca
TOTAL	837,00			
ALTRES DÀRSENES				
Moll 01A Adossat	252,00	4,00	0,0	Embarcacions auxiliars
Moll 02B de Llevant (2a alineació)	186,00	8,00	60,0	Embarcacions auxiliars
Moll 02C de Llevant (1a alineació)	156,00	8,00	45,0	Embarcacions auxiliars
Moll 03 Dic Flotant	210,00	6,00	0,0	Reparació i tallers
Moll 05A Occidental (testera)	58,50	9,00	10,0	Reparació i tallers
Moll 05B Occidental (oest)	210,00	9,00	19,5	Reparació flotant
Moll 06A Catalunya Sud	35,00	8,00	5,5	Reparació i armament de vaixells
Moll 06B Catalunya (testera)	50,00	8,00	18,0	Reparació i armament de vaixells
Moll 06C Catalunya Nord	214,00	8,00	26,0	Reparació i armament de vaixells
Moll 08 Nou 'A'	98,00	8,00	42,0	Reparació i armament de vaixells
Moll 09 Escar	59,00	8,00	42,0	Reparació i armament de vaixells
Moll 12 del Reillotge	202,00	8,00	65,0	Embarcacions de lleure
Moll 13 Marina Port Vell	439,00	8,00	52,0	Embarcacions de lleure
Moll 14A del Dipòsit	108,00	8,00	40,0	Embarcacions de lleure
Moll 15A d'Espanya NE	437,00	8,30	34,0	Lots i vaixells representatius
Moll 15C d'Espanya Sud	177,00	7,60	36,0	Embarcacions auxiliars

Noms	Longitud (ml)	Calat (m)	Ample (m)	Usos
Moll 15D d'Espanya Oest-2	283,50	7,60	45,0	Embarcacions de lleure
Moll 15E d'Espanya Oest-1	221,00	7,60	19,0	Embarcacions de lleure
Moll 16 de Bosch i Alsina	451,00	6,60	55,0	Vaixells no comercials, assortidors
Moll 17A de Drassanes	97,00	7,00	0,0	Tràfic local
Moll 27C Lepant (atracador núm. 3)	79,00	7,00	15,0	Base remolcadors
Moll 28A Evaristo Fernández	66,00	7,00	65,0	Base remolcadors/amarradors
Moll 28B Evaristo Fernández	80,00	7,00	65,0	Base remolcadors
Moll 33A Nou Contradic	80,00	2,50	10,0	Embarcacions auxiliars
Moll 33B Nou Contradic	160,00	6,00	0,5	Embarcacions auxiliars
TOTAL	4.409,00			
TOTAL DÀRSENES DEL SERVEI	19.080,55			

2.3.1.2. De particulars

Noms	Longitud (ml)	Calat (m)	Ample (m)	Usos
DÀRSENES COMERCIALS				
Moll 01B Adossat	130,00	10,50	0,00	Sòlids a granel per a instal·lació especial
Moll 25C Plataforma 3 Nord	250,00	11,50	0,00	Productes petrolífers
Moll 25D Plataforma 3 Sud	250,00	11,50	0,00	Productes petrolífers
Moll 25B Plataforma 2 Nord	200,00	10,50	0,00	Productes petrolífers
Moll 25E Plataforma 2 Sud	200,00	10,50	0,00	Productes petrolífers
Moll 25A Plataforma 1 Nord	150,00	8,40	0,00	Productes petrolífers
Moll 26B Àlvarez de la Campa (2n tram)	250,00	12,00	100/200	Sòlids i líquids a granel per a instal·lació especial
Moll 32H Inflamables	258,00	12,00	0,00	Gas natural líquid
TOTAL	1.688,00			
DÀRSENES PESQUERES				
No n'hi ha				
ALTRES DÀRSENES				
Moll 07C Marina '92	126,00	8,00	51,80	Reparació naval
Moll 07B Marina '92	103,50	8,00	-	Reparació naval
Moll 07A Marina '92	126,00	8,00	51,80	Reparació naval
TOTAL	355,50			
TOTAL DÀRSENES DE PARTICULARS	2.043,50			

2.3.2. Classificació per usos i calats

Usos	Metres lineals de moll amb calat C						Total ml
	C>=12m	12m>C<=10m	10m>C>=8m	8m>C>=6m	6m>C>=4m	C<4m	
DEL SERVEI							
Molls comercials							
Mercaderia general convencional	797,00	1.244,00	284,00	89,60	-	-	2.414,60
Contenidors	2.485,00	-	273,40	240,00	-	-	2.998,40
Atracadors ro-ro	1.608,10	51,25	218,50	467,00	-	-	2.344,85
Sòlids a granel sense inst. esp.	419,00	-	-	-	-	-	419,00
Sòlids a granel per inst. esp.	200,00	458,00	280,00	-	-	-	938,00
Líquids a granel	1.490,00	-	-	-	-	-	1.490,00
Passatgers	-	1.351,00	1.430,20	448,50	-	-	3.229,70
Altres molls							
Pesca	-	-	837,00	-	-	-	837,00
Armament, reparació i desballestament	-	-	724,50	210,00	-	-	934,50
Diversos	-	-	1.528,00	1.614,50	252,00	80,00	3.394,50
TOTAL DEL SERVEI	6.999,10	3.104,25	5.575,60	3.069,60	252,00	-	19.000,55
DE PARTICULARS							
Molls comercials							
Mercaderia general convencional	-	-	-	-	-	-	-
Contenidors	-	-	-	-	-	-	-
Atracadors ro-ro	-	-	-	-	-	-	-
Sòlids a granel sense inst. esp.	-	-	-	-	-	-	-
Sòlids a granel per inst. esp.	250,00	130,00	-	-	-	-	380,00
Líquids a granel	258,00	900,00	150,00	-	-	-	1.308,00
Passatgers	-	-	-	-	-	-	-
Altres molls							
Pesca	-	-	-	-	-	-	-
Armament, reparació i desballestament	-	-	355,50	-	-	-	355,50
Diversos	-	-	-	-	-	-	-
TOTAL DE PARTICULARS	508,00	1.030,00	505,50	-	-	-	2.043,50
TOTAL DEL SERVEI MÉS DE PARTICULARS	7.507,10	4.134,25	6.081,10	-	-	-	21.044,05

2.4. Dipòsits

2.4.1. Dipòsits

Moll	Designació	Descoberts (m2)	Tancats			Superfície total (m2)
			Superfície P. baixa (m2)	Alçada (m)	Nbre. de plantes	
DEL SERVEI						
Moll 01 Adossat						
Id.	Moll Adossat 1a fase	95.000				95.000
Id.	Esplanada	32.975	-	-	-	32.975
Id.	Magatzems	-	14.355	6	1	14.355
Id.	Magatzem 1 (diversos)	-	3.264	6	1	3.264
Nova Bocana		75.538				75.538
Moll 19 Sant Bertran						
Id.	Esplanada (Trasmediterrànea, S.A.)	32.083				32.083
Id.	Magatzem 3 (diversos)	-	8.640	7	1	8.640

Moll	Designació	Descoberts (m2)	Tancats			Superfície total (m2)
			Superfície P. baixa (m2)	Alçada (m)	Nbre. de plantes	
Moll 20, 21 Ponent, Costa						
Id.	Esplanada (Port Nou, S.A.)	52.702				52.702
Id.	Magatzems (Port Nou, S.A.)		19.442	7	1	19.442
Moll 22 Contradic.						
Id.	Esplanada Sud	12.840	-	-	-	12.840
Moll 23 Oest						
Id.	Esplanada	14.820				14.820
Moll 24 Sud						
Id.	Esplanada (TCB)	446.882				446.882
Id.	Magatzems (TCB)		14.400	8	1	14.400
Moll 26 Álvarez de la Campa						
Id.	Esplanada (Estibadora de Ponent)	67.974		-	-	67.974
Id.	Magatzem (Estibadora de Ponent)		900	6	1	900
C/ Álvarez de la Campa						
Id.	Esplanada (diversos)	10.700				10.700
Id.	Magatzems (diversos)		4.460			4.460
Moll 27 Lepant						
Id.	Esplanada (Estibadora de Ponent)	48.300				48.300
Id.	Magatzem (diversos)		4.800	6	1	4.800
Moll 28 Evaristo Fernández						
Id.	Esplanada (UTE Rebarsa)	7.437				7.437
Id.	Magatzem	-	1.500	8	2	2.100
Antic T.I.R						
Id.	Esplanada (diversos)	133.206				133.206
Molls 29, 30 Príncep d'Espanya i Dàrsena Interior						
Id.	Esplanada (Tercat)	326.870				323.270
Id.	Magatzem (Tercat)		22.545	8	1	22.545
Tram 6è						
Id.	Esplanada (diversos)	108.443	-			108.443
Id.	Magatzem		36.328	6	1	36.328
Moll 31 Dàrsena Interior						
Id.	Esplanada (diversos)	348.280	-	-	-	348.280
Id.	Magatzem		1.640	6	1	1.640
Moll 32 Inflamables						
Id.	Esplanada (tancs)	496.232		-	-	496.232
Id.	Esplanada (desdoblament)	605.372				605.372
TOTAL DEL SERVEI		2.915.654	132.274			3.044.928

2.4.2. Dipòsits Francs

Moll	Designació	Descoberts (m2)	Tancats			Superfície total (m2)
			Superfície P. baixa (m2)	Alçada (m)	Nbre. de plantes	
Passeig Àlvarez de la Campa	Magatzems	-	45.000	-	-	45.000,00
Passeig Àlvarez de la Campa (ConSORCI Zona Franca)	Esplanades	13.086,50	-	-	-	13.086,50
TOTAL		13.086,50	45.000	-	-	58.086,50

2.5. Instal·lacions al servei del comerç i de la navegació

2.5.1. Dics secs

Situació	Propietari	Eslora útil (m)	Mànega útil (m)	Calat referit al zero del port (m)	Capacitat de pes mort (t)	Any de construcció
Dàrsena del Dic	Unión Naval Barcelona	215	35	8,5	50.000	1978

2.5.2. Dics flotants

Propietari	Eslora (m)	Mànega útil (m)	Calat útil (m)	Força ascensional (t)	Any de construcció
Autoritat Portuària de Barcelona	120	19	4,5	4.500	1974

2.5.3. Escars

Situació	Propietari	Característiques
Moll 09 Escar	APB*	Syncrolift Superfície 885 m² sobre làmina d'aigua

*Adjudicat per concurs a Marina Barcelona-92, SA

2.5.4. Drassanes

Situació	Propietari	Nombre de grades	Superfície (m2)
Moll 02 Llevant	Hélices y Suministros Navales, SL	Cap	1.052,00
Moll 02 Llevant	North Wind Yard, SL	Id.	6.939,30
Moll 03 dic Flotant / 05 Occidental / 06 Catalunya	Unión Naval Barcelona	Id.	31.013,00
Moll 08 Nou	Marina Barcelona-92, SA	Id.	36.997,55

2.5.5. Magatzems frigorífics i fàbriques de gel

Classe d'instal·lació	Situació	Propietari	Superfície (m2)	Capacitat emmagatzematge (m3)
Dipòsit frigorífic	Moll 19 Sant Bertran	Interlogística del frío, SA	8.609	75.000
Terminal per a fruita	Moll 20 Ponent	Terminal Port Nou, SA (BFT)	5.556	23.040

Classe d'instal·lació	Situació	Propietari	Superfície (m2)	Capacitat emmagatzematge (m3)
Fàbrica de gel	Moll 11 Balears	Confraria de Pescadors de Barcelona	1.600	296

2.5.6. Instal·lacions pesqueres

Classe d'instal·lació	Situació	Propietari	Superfície
Llotja de peix	Moll 10 Pescadors	APB	1.500 m2
Eixugadors de xarxes (esplanada)	Moll 10 Pescadors	APB	2.500 m2
Pallol per a indústria de pesca	Moll 10 Pescadors	APB	779 cabines
Pallol per a indústria de pesca	Moll 11 Balears	APB	687 cabines
Magatzems reparació- xarxes	Moll Balears	APB	2.013 m2

2.5.7. Estacions marítimes

Situació	Propietari	Tràfic que serveix	Superfície (m2)	Nbre. de plantes	Superfície total (m2)
Moll 01 Adossat	Creuers Port Barcelona	EM A Internacional	3.360	1	3.360
Moll 01 Adossat	Creuers Port Barcelona	EM B Internacional	7.274	1	7.274
Moll 18 Barcelona Nord	Creuers Port Barcelona	Intenacional	1.934	4	4.983
Moll 18 Barcelona Sud	Creuers Port Barcelona	Intenacional	1.934	4	5.913
Moll 18 Barcelona	APB	Balears	670	2	1.400
Moll 19 Sant Bertran	Trasmediterrànea	Internacional i Balears	2.259	2	4.307
Moll 15B Espanya	APB	Internacional	516	1	516
Moll 20 Ponent	APB	Internacional	150	1	150

2.5.8. Edificis oficials

Situació	Propietari	Usuari	Ús	Superfície i característiques
Moll 14 Dipòsit	Universitat Politècnica de Catalunya	Facultat de Nàutica	Escola	Edifici de 1.480 m2 Resta parcel·la 2.085 m2
Moll 17 Drassanes	APB	APB	Oficines	Edifici de 1.060 m2
Moll 17 Drassanes	Duana	Duana	Oficines	Edifici de 4.840 m2
Moll 19 Sant Bertran	APB	Arquebisbat de Barcelona	Apostolat del Mar	Edifici de 3 plantes (300 m2 per planta)
Moll 24 Sud	APB	Ministeri d'Agricultura	Inspecció Veterinària	5.185 m²
Tram V	APB	Guardia Civil / transportistes	Oficines	Edifici de 3.730 m2
Tram V	APB	Estibarna	Oficines i contractació	Edifici de 1.661 m2 Resta parcel·la 5.600 m2
Tram VI	APB	APB	Edifici ASTA	19.500 m2
Tram VI	DGMM	DGMM	Capitania Marítima i Ctre. de Control Tràfic Marítim	4.862 m2
Tram VI	APB	Estibarna	Centre de formació	1.608 m²
Tram VI	Generalitat de Catalunya	Departament d'Agricultura, Ramaderia i Pesca	Laboratori	Edifici de 1.964 m2 Resta de parcel·la 1.642 m2

2.5.9. Edificacions i altres instal·lacions comercials o d'ús públic diferent dels anteriors

Situació	Propietari	Usuari	Ús	Superfície i característiques
Moll 01B Adossat	Cemex España	Cemex España	Sitja per a ciment	Superfície: 3.750 m2
Moll 09 Escar	APB	-	Local comercial	108 m2
Moll 09 Escar	APB	APB	Jubilats APB / Lliga Naval /	Superfície: 780 m²
Moll 16 Bosch i Alsina	APB	APB	Dispensari	Edifici: 600 m2
Moll 22 Contradic	Ergransa	Ergransa	Estació receptora de grans i llavors	Sitges amb capacitat per a 170.000 m3
Moll 22 Contradic	Ergransa	Ergransa	Magatzem	5.395 m2
Moll 22 Contradic	Portcemen, SA	Portcemen, SA	Sitja per a clinker i ciment	Superfície: 10.675 m2 Capacitat: 70.000 m3
Moll 26 Álvarez de la Campa	Cemex España	Cemex España	Sitja per a ciment	Capacitat 8.800m3
Moll 32 Inflamables	Ecoimsa	Ecoimsa	Tractament de residus	Parcel·la:11.921 m2
Moll 32 Inflamables	APB	Diversos	Laboratori i oficines	324 m²
Carrer Anselm Clavé	APB	Port 2000	Seu Port 2000, oficines	-
Tram VI	APB	Damex	Oficines	460 m2
C/ Álvarez de la Campa	APB	GrÚas JJ, SA	Oficines	60 m2

2.6. Instal·lacions per a subministrament a vaixells

2.6.1. Subministrament de combustible

Classe de subministrament	Situació	Nbre. de preses	Capacitat horària de cada presa	Capacitat horària de moll	Subministrador
Gasoli (pesca)	Moll 11 Balears	1	2 t	2 t	REPSOL
Gasolina i gasoli	Marina Port Vell	4	1,5 t	6 t	PETROCAT
Gasolina i gasoli	Moll 16 Bosch i Alsina	2	2 t	4 t	CEPSA
Gasoli i fuel-oil	Tot el port (vaixell-tanc)	-	200/500 m3	-	CLH
Gasoli i fuel-oil	Tot el port (vaixell-tanc)	-	250/350 m3	-	CEPSA
TOTAL		7			

2.6.2. Subministrament d'aigua

Classe de subministrament	Situació	Nbre. de fibres	Capacitat horària de cada fibra	Capacitat horària de moll	Subministrador
Aigua	Moll 01 Adossat	22	25 m3	200 m3	APB
Íd.	Moll 01 Adossat	11	25 m3		Creuers de Barcelona
Íd.	Moll 15A Espanya	6	25 m3	75 m3	APB
Íd.	Moll 16 Bosch i Alsina	4	25 m3	75 m3	APB
Íd.	Moll 17 Drassanes	3	20 m3	50 m3	APB
Íd.	Moll 18A Barcelona N	8	25 m3	100 m3	APB
Íd.	Moll 18A Barcelona N	3	25 m3		Creuers de Barcelona
Íd.	Moll 18B Barcelona E	3	25 m3	100 m3	APB
Íd.	Moll 18C Barcelona S	6	25 m3	100 m3	APB
Íd.	Moll 18C Barcelona S	3	25 m3		Creuers de Barcelona
Íd.	Moll 19 Sant Bertran	17	25 m3	100 m3	APB
Íd.	Moll 29 Ponent N	14	25 m3	75 m3	APB
Íd.	Moll 20 Ponent E	10	25 m3	75 m3	APB
Íd.	Moll 20 Ponent S	14	25 m3	100 m3	APB
Íd.	Moll 21 Costa	4	25 m3	75 m3	APB
Íd.	Moll 22 Contradic N	7	25 m3	100 m3	APB
Íd.	Moll 22 Contradic E	6	25 m3	100 m3	APB
Íd.	Moll 22 Contradic S	5	25 m3	100 m3	APB
Íd.	Moll 23 Oest	8	30 m3	100 m3	APB
Íd.	Moll 24 Sud (parament nord)	14	30 m3	100 m3	APB
Íd.	Moll 24 Sud (parament est)	40	30 m3	100 m3	APB
Íd.	Moll 26 Álvarez de la Campa (nord)	4	30 m3	100 m3	APB
Íd.	Moll 26 Álvarez de la Campa (est)	11	30 m3	100 m3	APB
Íd.	Moll 27 Lepant	9	30 m3	75 m3	APB
Íd.	Moll 29 Príncep d'Espanya	23	30 m3	100 m3	APB
Íd.	Moll 30 Dàrsena Sud	18	30 m3	100 m3	APB
Íd.	Moll 31 Dàrsena Interior	15	30 m3	100 m3	APB
Íd.	Moll 32 Inflamables	8	17 m3	70 m3	APB
Íd.	Moll Nou Contradic	2	25 m3	40 m3	APB
TOTAL		298			

2.7. Comunicacions interiors i accessos terrestres

2.7.1. Comunicacions interiors

Carretera

Una via de circumval·lació de 13 km de llarg connecta els diferents molls i zones d'emmagatzematge al llarg del contorn del port de Barcelona. Aquesta carretera disposa de dos carrils en cada sentit en la major part del recorregut.

A part de la xarxa perifèrica de circumval·lació hi ha vies d'accés i de servei a cada moll, però tenen un caràcter secundari en comparació de la via principal de circulació abans descrita.

Ferrocarril

Pel que fa a les comunicacions interiors per ferrocarril, des del moll de Ponent cap al sud, tots els molls disposen d'accés ferroviari, bé amb l'ample de Renfe (1.668 m), bé amb l'ample dels ferrocarrils de la Generalitat de Catalunya (1 m) o bé de tipus mixt.

La xarxa ferroviària del port és de 33,475 km, dels quals 15,45 km són d'ample ibèric, 5 km de l'ample dels Ferrocarrils de la Generalitat de Catalunya, 4,700 km d'ample mixt (ibèric-Ferrocarrils de la Generalitat de Catalunya) i 3,63 km d'ample mixt (ibèric-ample europeu).

Renfe serveix una variada demanda de tràfic: contenidors, càrrega general no contenitzada, sòlids a granel, i granel líquids.

Els Ferrocarrils de la Generalitat serveixen des del moll de Contradic el flux de potasses que s'embarca a Barcelona.

El Moll Sud disposa d'una terminal ferroviària per a contenidors.

Les terminals d'automòbils disposen de terminal ferroviària per a cotxes.

2.7.2. Accessos terrestres

El Port de Barcelona està situat tocant un nus d'infraestructures per al transport terrestre. Es tracta d'una xarxa ferroviària i d'autopistes que apropen el port al seu hinterland.

Carretera

Atès que les rondes, una via ràpida traçada al llarg del perímetre de la ciutat de Barcelona, passen a tocar del port, l'accés a la xarxa de carreteres és immediat.

Les principals vies a destacar són:

- Autopista AP-2, que enllaça amb el centre del país, Aragó i la A-68 al nord d'Espanya i frontera francesa per Irún.
- Autopista del Mediterrani AP-7, que enllaça al sud amb el Llevant i centre d'Espanya i al nord, amb la frontera francesa i la xarxa europea d'autopistes.
- Autopista AP-9, que enllaça amb la AP-7 a la frontera francesa per la Jonquera.
- Autopista C-32, que enllaça amb el sud i llevant del país.
- Autopista C-58 a Sabadell, Terrassa i Manresa, que enllaça amb l'eix del Llobregat i a través del túnel del Cadí a França per Puigcerdà i el túnel del Pimorent.
- Autopista C-31, que enllaça amb la Nacional II a la frontera francesa.
- Nacional II, a oest, centre i nord del país.
- Nacional C-17, a la frontera francesa per Puigcerdà.
- Nacional 150, a Sabadell, Terrassa i Manresa.
- Nacional 340, que enllaça amb el sud i llevant del país.

Ferrocarril

Les vies fèrries que enllacen el Port i rodalies amb la resta del país són les següents:

- Renfe (ample ibèric)
 - A Portbou per Mataró i Granollers
 - A Puigcerdà
 - Al centre, l'oest i el nord del país per: Manresa-Lleida, Sant Vicenç-Lleida, Tarragona-Saragossa
 - A l'oest, sud i llevant del país per: Tarragona-València

Ferrocarrils de la Generalitat de Catalunya

- A Manresa, Súria i Berga (ample mètric)
- A Igualada (ample mètric)
- A Sabadell i Terrassa

Canonada

Les canonades que surten del port cap als centres de consum o distribució tenen les següents característiques:

Inici	Diàmetre	Producte	Destí
Moll d'Inflamables (terminal Enagas)	1Ø90 mm	gas natural	Derivados Azufre, SA (Zona Franca)
	1Ø200 mm	gas natural	Cinturó de consum
	1Ø200 mm	gas natural	Enllaç amb l'extrem mar del cinturó

2.7.3. Per altres mitjans

(no n'hi ha)

2.8. Mitjans mecànics de terra

2.8.1. Grues

2.8.1.1. Grues de moll

Situació moll	Propietari	Nombre i tipus	Marca	Energia que utilitza	Característiques			Rendiment en condicions normals de funcionament Hissades/hora	Any de construcció
					Força (t)	Abast (m)	Alçada sobre BMVE (m)		
Adossat	UTE Llevant	1 Pont grua	Paceco	A.T. 6.000 v.	35	28,5	25	32	1990
Adossat	UTE Llevant	2 Pont grua	B.W.	A.T. 6.000 v.	50	35	24	30	1972
Adossat	T. Port Nou	2 Pòrtic	Imenasa	(C.a.) 440 v.	28	25	22	30	1978
Ponent E	T. Port Nou	4 Pòrtic	Bynsa	(C.a.) 440 v.	6	22	25	25	1982
Ponent S	T. Port Nou	1 Pont grua	Demag	A.T. 6.000 v.	40	35	27	35	1969
Costa	T. Port Nou	2 Pòrtic	Duro Felguera	(C.a.) 440 v.	12	25	22	30	1981
Costa	T. Port Nou	1 Pòrtic	Bynsa	(C.a.) 440 v.	30	25	25	25	1982
Costa	TERCAT	1 Pòrtic	Bynsa	(C.a.) 440 v.	30	25	25	25	1982
Contradic S	APB	4 Pòrtic	Macosa	(C.a.) 440 v.	16	35	23	30	1988
Oest	APB	3 Pòrtic	Duro Felguera	(C.a.) 440 v.	12	25	22	30	1981
Sud N	TCB	1 Pont grua	B.W.	A.T. 6.000 v.	50	35	27	35	1982
Sud E	TCB	1 Pont grua	Paceco	A.T. 6.000 v.	50	35	27	35	1996
Sud E	TCB	1 Pont grua	Kone	A.T. 6.000 v.	50	47	33	35	1993
Sud E	TCB	2 Pont grua	Kone	A.T. 6.000 v.	50	47	33	35	1999
Sud E	TCB	2 Pont grua	Kone	A.T. 6.000 v.	60	51	33,5	35	2003
Sud E	TCB	1 Pont grua	B.W.	A.T. 6.000 v.	50	35	27	35	1982
Sud E	TCB	1 Pont grua	B.W.	A.T. 6.000 v.	50	35	27	35	1988
Àlvarez Campa	Est. de Ponent	2 Pont grua	Paceco	A.T. 6.000 v.	35	35	24	30	1986
Àlvarez Campa	Est. de Ponent	1 Pont grua	Liebherr	A.T. 6.000 v.	35	35	24	30	1990
Àlvarez Campa	Est. de Ponent	3 Pòrtic	Imenasa	(C.a.) 440 v.	28	25	22	30	1973
Lepant	Est. Ponent	1 Pòrtic	Imenasa	(C.a.) 440 v.	28	25	22	30	1973
Lepant	Est. Ponent	2 Pont grua	Paceco	(C.a.) 440 v.	41	33	25	25	1985
Príncep d'Espanya	TERCAT	2 Pont grua	Liebherr	A.T. 6.000 v.	50	45	33	35	1998
Príncep d'Espanya	TERCAT	2 Pont grua	Liebherr	A.T. 6.000 v.	50	45	33	35	1999
Príncep d'Espanya	TERCAT	2 Pont grua	Liebherr	A.T. 6.000 v.	50	45	35	35	2001

Situació moll	Propietari	Nombre i tipus	Marca	Energia que utilitza	Característiques			Rendiment en condicions normals de funcionament Hissades/hora	Any de construcció
					Força (t)	Abast (m)	Alçada sobre BMVE (m)		
TOTAL		45							

2.8.1.2. Grues mòbils

Propietari	Nbre.	Marca	Energia que utilitza	Força (tones)	Any de construcció
Grúas J.J., S.A.	1	Liebherr	Gasoli	160 t	2001
Grúas J.J., S.A.	1	Liebherr	Gasoli	120 t	1997
Grúas J.J., S.A.	2	Liebherr	Gasoli	50 t	1995/97
Grúas J.J., S.A.	2	luna	Gasoli	35 t	1989/92
Grúas J.J., S.A.	3	Liebherr	Gasoli	25 t	1990/92
Grúas J.J., S.A.	1	C- grua Iveco	Gasoli	20 t	
Grúas J.J., S.A.	1	Liebherr	Gasoli	450 t	1998
Grúas J.J., S.A.	1	Luna	Gasoli	50 t	2002
Grúas J.J., S.A.	1	Liebherr	Gasoli	70 t	1993
Grúas J.J., S.A.	3	Liebherr	Gasoli	40 t	1991/96/97
Grúas J.J., S.A.	1	Liebherr	Gasoli	100 t	1989
Grúas J.J., S.A.	1	Góndola Gontrailer	Gasoli	100	
Grúas J.J., S.A.	2	Trailer- Mercedes	Gasoli	30 t	
Grúas J.J., S.A.	2	Liebherr	Gasoli	60 t	2003
Grúas J.J., S.A.	1	Liebherr	Gasoli	90 t	1999
Grúas J.J., S.A.	1	Trailer- Iveco	Gasoli	90 t	
Grúas J.J., S.A.	1	Trailer- Iveco	Gasoli	65 t	
Grúas J.J., S.A.	7	Plataf. Ext. Gontrailer	Gasoli	9/22 t	
Grúas J.J., S.A.	1	Góndola Gontrailer	Gasoli	50 t	
Grúas J.J., S.A.	1	Liebherr	Gasoli	300 t	2000
Grúas J.J., S.A.	3	Trailer volvo	Gasoli		
Terminal Catalunya, S.A.	3	Gotwald HMK 300 EG	Gasoli	104 t	93/98/99
Terminal Catalunya, S.A.	2	Gotwald HMK 280 EG	Gasoli	100 t	
Terminal Catalunya, S.A.	2	Gotwald HMK-330	Gasoli	104t	
Terminal Port-Nou, S.A	1	Demag MCQ 2000		60 t	2003
Terminal Port-Nou, S.A.	1	Demag MCQ 2000	Gasoli	52,5 t	1990
TOTAL		46			

2.8.1.3. Nombre de grues. Resum

Tipus	Del servei	De particulars	Total
De pòrtic			
De més de 12 t	4	8	12
De 12 t	3	2	5
De 6 t	-	4	4
De 3 t	-	-	-
Total de pòrtic	7	14	21
Grues pont (portacontenidors)	-	24	d
Mòbils	-	46	46
Altres grues	-	-	-
TOTAL	7	84	67

2.8.2. Instal·lacions especials de càrrega i descàrrega

Situació	Propietari	Característiques	Superfície i capacitat	Any de construcció
Moll 01 B Adossat	Cemex España, SA	Magatzem-sitja ciment	8.641,68 m ² 18.000 m ³	1991
Moll 22 Contradic (N)	Tramer, SA	Instal·lacions per a embarcament de potasses	13.000 m ²	1935-41-69
Moll 22 Contradic (E)	Ergransa	Estació receptora de grans i llavors	12.908 m ² 171.670 m ³	1963-80
Moll 22 Contradic (S)	Loiret & Haentjens España, SA	Dipòsits de melassa i sucre a granel	3.002 m ² 4.520 m ³	1991
Moll 22 Contradic (S)	Moyresa	Dipòsits de productes oleaginosos a granel	5.395 m ² 12.305 m ³	1966
Moll 22 Contradic (S)	Portcemen, SA	Sitges per a ciment i clínquer	10.675,20 m ² 72.000 m ³	1975
Moll 22 Contradic (S)	Sadesa	Dipòsits d'olis i greixos a granel	6.278 m ² 33.490 m ³	1963
Moll 23 Oest	Moyresa	Planta de mòlta de fava de soja	31.790 m ²	1979-81
Moll 24 Oest	CLH, SA	Dipòsits de productes petrolífers	168.305 m ² 408.000 m ³	1929-76
Moll 26 Álvarez de la Campa	Cargill España, SA	Planta de mòlta de fava de soja	38.123 m ²	1979
Moll 32 Inflamables	Decal España, SA	Dipòsits de prod. petrolífers i químics	95.607 m ² 445.000 m ³	1992-01-02
Moll 32 Inflamables	Koalagas, SA	Dipòsits de gas propà	12.000 m ² 4.000 m ³	1992-01
Moll 32 Inflamables	Terquimsa.	Dipòsits de prod. químics	32.231 m ² 45.600 m ³	1975 *
Moll 32 Inflamables	Terminales Portuarias, SL	Dipòsits de prod. petrolífers i químics	154.901 m ² 273.392 m ³	1973-80-95-01
Moll 32 Inflamables	Relisa	Dipòsits d'olis a granel	16.930 m ² 98.476 m ³	1975
Moll 32 Inflamables	Enagas, SA	Planta de regasificació	271.263 m ² 240.000 m ³	1969

(*) Baixes produïdes durant l'any.

2.8.3. Material mòbil ferroviari

Situació	Propietari	Característiques	Potència	Any de construcció
Moll 24 Sud	RENFE	Locotractor de maniobres	234 CV	1997
Estació Can Tunis	ZEPHIR	Locotractor de maniobres	211 CV	1997

2.8.4. Material auxiliar de càrrega, descàrrega i transport

Classe de material	Propietari / Terminal	Núm.	Marca	Energia que utilitza	Característiques	Any construcció
Bàscules	Cemex	2	Mettler Toledo		60 t	2002
Carretons elevadors	Cemex	1	Nissan H02	Gasoli		
Carretons elevadors	Cemex	1	Yale power 095	Gasoli		1990
Pales carregadores	Cemex	1	Komatsu L-50	Gasoli		2001
Pales carregadores	Cemex	2	Volvo L-70	Gasoli		1990
Culleres	Coma y Ribas, S.L.	1	Mecsa	----	7 m3	1996
Culleres	Coma y Ribas, S.L.	1	Omega	----	4 m3	1960
Culleres	Coma y Ribas, S.L.	1	Viana	----	6,5 m3	1985
Remolcs	Coma y Ribas, S.L.	6	----	----	----	----
Tremuges	Coma y Ribas, S.L.	2	----	----	35 m3	1988
Carretons elevadors	Coma y Ribas, S.L.	1	Carterpillar	Gasoli	4 t	1996
Culleres	Coma y Ribas, S.L.	3	Mecsa	----	9,5 m3	1985
Carretons elevadors	Compañía Trasmediterranea, S.A.	1	Hyster H-15	Gasoli	5,5 t	1998
Mafis	Compañía Trasmediterranea, S.A.	4	Sisu	Gasoli	45 t	2000
Carretons elevadors	Compañía Trasmediterranea, S.A.	1	Carterpillar	Gasoli	2,5 t	1990
Mafis	Compañía Trasmediterranea, S.A.	4	Douglas	Gasoli	45 t	1980/1991
Tractora	Compañía Trasmediterranea, S.A.	1	John Deere	Gasoli	5 t	2000
Bàscules	DECAL, SA	2	Magriña	----	60 t	
Carretons elevadors	DECAL, SA	1	Nissan	Gasoli	2 t	
Carretons elevadors	Enagas, S.A.	1	Still	Electricitat	1,5 t	
Bàscules	Ergransa, S.A.	2	Mettler Toledo	Electricitat	60 t	1999
Pales carregadores	Ergransa, S.A.	2	Bobcat Clark	Gasoli	2. t	2003
Pales carregadores	Ergransa, S.A.	1	Bobcat Clark	Gasoli	1.6 t	1999
Pales carregadores	Ergransa, S.A.	1	Bobcat Clark	Gasoli	1,5 t	1997
Pales carregadores	Ergransa, S.A.	1	Cat 950	Gasoli	3,5 t	1986
Culleres	Ership, S.A.	2	----	----	6 m3	
Culleres	Ership, S.A.	2	----	----	10 m3	
Carretons elevadors	Ership, S.A.	1	----	Gasoli		
Carretons elevadors	Estibadora de Ponent, S.A.	1	Hyster H-620 E	Gasoli	15t	1983
Carretons elevadors	Estibadora de Ponent, S.A.	1	Hyster H-44/16	Gasoli	38 t	1970
Reach Stacker	Estibadora de Ponent, S.A.	7	Sisu RSD 4531	Gasoli	45 t	1998/2000
Mafis	Estibadora de Ponent, S.A.	1	SISU TXT 162 AL	Gasoli	32t	2002
Mafis	Estibadora de Ponent, S.A.	5	SISU TR 161	Gasoli	25 t	1996
Mafís	Estibadora de Ponent, S.A.	2	KALMAR PT 122		32 t	2004
Carretons elevadors	Estibadora de Ponent, S.A.	1	Daewo d 18 s	Gasoli	1,75 t	1997
Mafis	Estibadora de Ponent, S.A.	3	TERBER	Gasoli	30 t	1983
Mafis	Estibadora de Ponent, S.A.	2	Sisu TR 162 AL 4 X4	Gasoli	32 t	2001
Carretons elevadors	Estibadora de Ponent, S.A.	1	Hyster H - 50	Gasoli	2,5t	
Cintes transportadores	Interlogística del frío	2	Proconsa	Electricitat	10m. 6m.	
Carretons elevadors	José Llinás e Hijos, S.L.	2	MIC	Electricitat	2 t	2000/2001
Carretons elevadors	José Llinás e Hijos, S.L.	1	MITSHUBISHI	Electricitat	1,5 t	1994

Classe de material	Propietari / Terminal	Núm.	Marca	Energia que utilitza	Característiques	Any construcció
Carretons elevadors	José Llinás e Hijos, S.L.	2	NISSAN	Electricitat	1,5 t	1998
Carretons elevadors	José Llinás e Hijos, S.L.	17	NISSAN	Electricitat	2,5 t	1995/2003
Carretons elevadors	José Llinás e Hijos, S.L.	9	NISSAN	Gasoli	2 t	1995/2003
Carretons elevadors	José Llinás e Hijos, S.L.	1	NISSAN	Gasoli	4,5 t	1998
Carretons elevadors	José Llinás e Hijos, S.L.	1	NISSAN	Gasoli	4 t	1995
Carretons elevadors	José Llinás e Hijos, S.L.	1	NISSAN	Gasoli	3 t	1996
Carretons elevadors	José Llinás e Hijos, S.L.	1	NISSAN	Gasoli	2,5 t	1996
Carretons elevadors	José Llinás e Hijos, S.L.	9	NISSAN	Gasoli	1,8 t	1995/2003
Carretons elevadors	José Llinás e Hijos, S.L.	2	NISSAN	Electricitat	3 t	2001/2003
Carretons elevadors	José Llinás e Hijos, S.L.	6	KALMAR	Gasoli	16 t	1999/2003
Carretons elevadors	José Llinás e Hijos, S.L.	1	KALMAR	Gasoli	15 t	1999
Carretons elevadors	José Llinás e Hijos, S.L.	1	KALMAR	Gasoli	12t	2002
Carretons elevadors	José Llinás e Hijos, S.L.	3	JUNGUEINRICH	Electricitat	1,4 t	2000/2002
Carretons elevadors	José Llinás e Hijos, S.L.	4	JUNGUEINRICH	Electricitat	1,6 t	200/2001
Carretons elevadors	José Llinás e Hijos, S.L.	1	Carterpillar	Gasoli	2,4 t	1980
Carretons elevadors	José Llinás e Hijos, S.L.	1	CARER	Electricitat	1,6 t	1997
Carretons elevadors	José Llinás e Hijos, S.L.	3	BT	Electricitat	1,4 t	1998/2002
Carretons elevadors	José Llinás e Hijos, S.L.	4	BT	Electricitat	1,6 t	1998/2002
Carretons elevadors	José Llinás e Hijos, S.L.	3	BT	Electricitat	2 t	1998/2003
Carretons elevadors	José Llinás e Hijos, S.L.	3	SAMSUNG	Gasoli	2 t	1996/2001
Carretons elevadors	José Llinás e Hijos, S.L.	6	NISSAN	Elèctrica	1,8 t	1998/2003
Carretons elevadors	José Llinás e Hijos, S.L.	1	TCM	Gasoli	2,5 t	1999
Carretons elevadors	José Llinás e Hijos, S.L.	2	TOYOTA	Electricitat	1,6 t	1995
Carretons elevadors	José Llinás e Hijos, S.L.	4	TCM	Gasoli	1,5 t	2001
Carretons elevadors	José Llinás e Hijos, S.L.	1	TOYOTA	Gasoli	4 t	1996
Carretons elevadors	José Llinás e Hijos, S.L.	2	STOCKLIN	Electricitat	2,2t	2000/2003
Carretons elevadors	José Llinás e Hijos, S.L.	1	TRACTOR PORT SISU	Gasoli	45 t	2001
Remolcs	José Llinás e Hijos, S.L.	1	BRETCHA		29 t	1998
Tractora	José Llinás e Hijos, S.L.	2	VOLVO	Gasoli	60 t	1999/2003
Tractora	José Llinás e Hijos, S.L.	1	IVECO	Gasoli	7 t	1997
Tractora	José Llinás e Hijos, S.L.	3	IVECO	Gasoli	45t	1997/2003
Tractoras	José Llinás e Hijos, S.L.	3	DAF	Gasoli	60 t	1999/2003
Remolcs	José Llinás e Hijos, S.L.	1	FRUHEAUF		36 t	1994
Carretons elevadors	José Llinás e Hijos, S.L.	1	TOYOTA	Electricitat	2,5 t	2002
Carretons elevadors	José Llinás e Hijos, S.L.	2	TOYOTA	Gasoli	2,5 t	1999
Carretons elevadors	José Llinás e Hijos, S.L.	1	TOYOTA	Gasoli	2 t	2000
Carretons elevadors	José Llinás e Hijos, S.L.	1	TOYOTA	Gasoli	1,8 t	1999
Remolcs	José Llinás e Hijos, S.L.	1	LECITRAILER		70 t	2000
Remolcs	José Llinás e Hijos, S.L.	6	LECIÑENA		51 t	1997/2003
Remolcs	José Llinás e Hijos, S.L.	1	GONTRAILER		39 t	2001
Remolcs	José Llinás e Hijos, S.L.	5	LECIÑENA		35 t	2001/2003
Carretons elevadors	José Llinás e Hijos, S.L.	1	SAMSUNG	Gasoli	2,5 t	1996
Carretons elevadors	José Llinás e Hijos, S.L.	1	SAMSUNG	Electricitat	1,6 t	1997
Carretons elevadors	José Llinás e Hijos, S.L.	2	SISU	Gasoli	45 t	2000/2003
Carretons elevadors	José Llinás e Hijos, S.L.	1	NILFISK ADVANCED	Gasoli	1 t	2003
Carretons elevadors	José Llinás e Hijos, S.L.	1	CLARK	Gasoli	7,5 t	2003
Carretons elevadors	José Llinás e Hijos, S.L.	1	CLARK	Gasoli	5,5 t	2003
Carretons elevadors	José Llinás e Hijos, S.L.	5	BT	Electricitat	2,2 T	1996/2003
Carretons elevadors	José Llinás e Hijos, S.L.	9	NISSAN	Gasoli	1,5 t	1995/2003
Carretons elevadors	José Llinás e Hijos, S.L.	1	KALMAR	Gasoli	28 t	2002

Classe de material	Propietari / Terminal	Núm.	Marca	Energia que utilitza	Característiques	Any construcció
Carretons elevadors	José Llinás e Hijos, S.L.	4	SAMSUNG	Gasoli	7 t	1997/2001
Cisterna	Loiret & Haentjens España, S.A.	2	B.S.L.		21 m3.	
Cisterna	Loiret & Haentjens España, S.A.	1	B.S.L.		24 m3.	
Carretons elevadors	Loiret & Haentjens España, S.A.	1	FIAT	Electricitat	1,75 t	
Carretons elevadors	Loiret & Haentjens España, S.A.	1	HYSTER	Electricitat	1,5 t	
Pales carregadores	Portcemen, S.A.	1	JCB 416	Gasoli	5,4 t	
Grues	Renfe (Transporte Combinado)	1	Jaso 262	Electricitat	40 t	
Locotractor	Renfe (Transporte Combinado)	1	Zephir	Dièsel		
Bàscules	Sadesa	1	MOBBA	Electrònica	60 t	
Carretons elevadors	Sadesa	1	Carterpillar	Gasoli	4 t	
Remolcs	Sadesa	2	-----	-----	-----	
Carretons elevadors	TCB, SL	3	Luna	Gasoli	40 t	1983
Carretons elevadors	TCB, SL	2	Hyster	Gasoli	25 t	1988
Carretons elevadors	TCB, SL	2	Fenwick	Gasoli	17 t	1989
Carretons elevadors	TCB, SL	3	Hyster	Gasoli	6 t	1983
Carretons elevadors	TCB, SL	1	Carterpillar	Gasoli	4 t	1987
Straddle Carrier	TCB, SL	6	Sisu-Kalmar	Gasoli	40 t	2000
Carretons elevadors	TCB, SL	3	Carterpillar	Gasoli	3 t	1987
Carretons elevadors	TCB, SL	2	Carterpillar	Gasoli	2,5 t	1987
Carretons elevadors	TCB, SL	2	Hyster	Gasoli	1,5 t	1983
Camions	TCB, SL	1	Pegaso	Gasoli	-----	1983
Plataformes	TCB, SL	2	Fruehauf	-----	-----	1983
Reach Stacker	TCB, SL	1	Sisu	Gasoli	45 t	1998
Apilador de buits	TCB, SL	2	Sisu	-----	9 t	1998
Straddle Carrier	TCB, SL	34	Valmet-Sisu	Gasoli	40 t	1983/1998
Apilador de buits	TCB, SL	1	Kalmar	-----	9 t	2002
Apilador de buits	TCB, SL	2	Kalmar	Gasoli	9 t	2004
Straddle Carrier	TCB, SL	16	kalmar	Gasoli	50 t	2004
Carretons elevadors	Terminal Catalunya, S.A.	2	CARTEPILLAR DP-25	Gasoli	2,5 t	
Carretons elevadors	Terminal Catalunya, S.A.	2	HYSTER H - 2800	Gasoli	28 t	
Carretons elevadors	Terminal Catalunya, S.A.	1	HYSTER P-39		18 t	
Carretons elevadors	Terminal Catalunya, S.A.	5	CARTEPILLAR V330		16 t	
Carretons elevadors	Terminal Catalunya, S.A.	5	HYSTERH 16.00XL2		16 t	
Reach Stacker	Terminal Catalunya, S.A.	4	PPM TF C45-R	Gasoli	40 t	
Carretons elevadors	Terminal Catalunya, S.A.	6	HYSTER H2500 XL	Gasoli	2,5 t	
Carretons elevadors	Terminal Catalunya, S.A.	3	LINDE H-80-DO2	Gasoli	8 t	
Carretons elevadors	Terminal Catalunya, S.A.	4	HYSTER H-3200	Gasoli	32 t	
Carretons elevadors	Terminal Catalunya, S.A.	4	HYSTER H-700 - XL	Gasoli	7 t	
Carretons elevadors	Terminal Catalunya, S.A.	5	CARTEPILLAR DP-40	Gasoli	4 t	
Mafis	Terminal Catalunya, S.A.	4	SEACOM	----	--	
Carretons elevadors	Terminal Catalunya, S.A.	1	HYSTER H-4800		48 t	
Carretons elevadors	Terminal Catalunya, S.A.	1	Toyota	02-6F0F	2,5	
Pales carregadores	Terminal Catalunya, S.A.	1	CAT 980-F	Gasoli	--	
Carretons elevadors	Terminal Catalunya, S.A.	10	HYSTER H-4,00--XM/	Gasoli	4t	
Carretons elevadors	Terminal Catalunya, S.A.	5	HYSTER H-4,50--XM/5	Gasoli	4 t	

Classe de material	Propietari / Terminal	Núm.	Marca	Energia que utilitza	Característiques	Any construcció
Mafis	Terminal Catalunya, S.A.	6	BUISCAR	- - - -	--	
Mafis	Terminal Catalunya, S.A.	16	FABRISEN	- - - -	--	
Carretons elevadors	Terminal Catalunya, S.A.	1	CARTEPILLAR DP-150		16	
Transtainers	Terminal Catalunya, S.A.	8	Fantuzzi Regienne	Gasoli	40 t	
Reach Stacker	Terminal Catalunya, S.A.	7	Fantuzzi 45	Gasoli	40 t	
Reach Stacker	Terminal Catalunya, S.A.	10	Terex TFC 45-R	Gasoli	40 t	
Transtainers	Terminal Catalunya, S.A.	3	KALMAR	Gasoli	40 t	
Carretons elevadors	Terminal Catalunya, S.A.	4	KALMAR DCE90-45E8	Gasoli		
Reach Stacker	Terminal Catalunya, S.A.	6	PPM FCH-77	Gasoli	40 t	
Reach Stacker	Terminal Catalunya, S.A.	2	KALMAR DR-420	Gasoli	40 t	
Reach Stacker	Terminal Catalunya, S.A.	1	PPM FCH 55	Gasoli	40 t	
Pales carregadores	Terminal Catalunya, S.A.	1	CAT- 950	Gasoli		
Pales carregadores	Terminal Catalunya, S.A.	1	LIEBHERR L-554	Gasoli		
Pales carregadores	Terminal Catalunya, S.A.	1	CAT-966-F	Gasoli		
Pales carregadores	Terminal Catalunya, S.A.	1	CAT-950-GWL	Gasoli		
Carretons elevadors	Terminal Catalunya, S.A.	1	KALMAR16-200		16 t	
Tractora	Terminal Catalunya, S.A.	16	Terberg YT80 4 X2	Gasoli		
Tractora	Terminal Catalunya, S.A.	6	Terberg YT182	Gasoli		
Tractora	Terminal Catalunya, S.A.	6	Terberg RT220	Gasoli		
Carretons elevadors	Terminal Catalunya, S.A.	1	CARTEPILLAR V620 - B	Gasoli	28 t	
Tolva	Terminal Catalunya, S.A.	1				
Carretons elevadors	Terminal Port-Nou, S.A.	8	Toyota	Gasoli	4 t	2000/2001
Plataformes	Terminal Port-Nou, S.A.	4	Buisca		60 t	1998/2000
Carretons elevadors	Terminal Port-Nou, S.A.	1	Fentuzzi	Gasoli	45 t	2001
Reach Steaker	Terminal Port-Nou, S.A.	1	Kalmar	Gasoli	32 t	1997
Transtainer	Terminal Port-Nou, S.A.	2	Gommata Ansaldo	Gasoli	42 t.	1990
Carretons elevadors	Terminal Port-Nou, S.A.	3	Hyster	Gasoli	7 t	1997/1999
Carretons elevadors	Terminal Port-Nou, S.A.	3	Fiat DI 30 CH	Gasoli	3 t	1992
Reach Steaker	Terminal Port-Nou, S.A.	4	Kalmar	Gasoli	45 t	1998/1999
Mafis	Terminal Port-Nou, S.A.	4	Terberg	Gasoli		1998/2000
Carretons elevadors	Terminal Port-Nou, S.A.	1	kalmar RO/RO	Gasoli	25 t	2003
Carretons elevadors	Terminal Port-Nou, S.A.	1	Luna RO/RO	Gasoli	25 t	2003
Carretons elevadors	Terminal Port-Nou, S.A.	2	Hyster	Gasoli	16 t	2003
Carretons elevadors	Terminal Port-Nou, S.A.	1	Hyster	Gasoli	14 t	2003
Carretons elevadors	Terminal Port-Nou, S.A.	2	Nissan	Gasoli	7 t	2003
Carretons elevadors	Terminal Port-Nou, S.A.	3	Hyster	Gasoli	6 t	2003
Carretons elevadors	Terminal Port-Nou, S.A.	1	Toyota	Gasoli	3 t	2003
Carretons elevadors	Terminal Port-Nou, S.A.	8	Hyster	Gasoli	3 t	2003
Carretons elevadors	Terminal Port-Nou, S.A.	2	Carterpillar	Gasoli	3 t	2003
Tractora	Terminal Port-Nou, S.A.	1	Sisu	Gasoli		2003
Bàscules	Terminales Portuarias, S.L.	1	Bam-Eergio	Mecànica	250 kg	
Bàscules	Terminales Portuarias, S.L.	5	Pibernat-Epelsa	Electricitat	60 t	
Carretons elevadors	Terminales Portuarias, S.L.	5	Yale	Gasoli	37,5 KW	2004
Carretons elevadors	Terminales Portuarias, S.L.	1	Still	Gasoli	37 KW	1989
Bàscules	Terminales Portuarias, S.L.	1	Cely	Mecànica	1.500 Kg	2000
Bàscules	Terminales Portuarias, S.L.	1	Epelsa	Electricitat	1.800 Kg	2000
Bàscules	Terminales Portuarias, S.L.	2	Bizerba	Electricitat	400 Kg	2002
Carretons elevadors	TERQUIMSA	1	Daewoo	Gasoli	2,5 t	

Classe de material	Propietari / Terminal	Núm.	Marca	Energia que utilitza	Característiques	Any construcció
Carretons elevadors	TERQUIMSA	1	Nissan	Gasoli	2,5 t	
Bàscules	Tráfico de Mercancias, S.A	1	Casals	----	80 t	1975
Bàscules	Tráfico de Mercancias, S.A	2	Schenck	sobre cinta	1.000 t/H	1983/1994
Cintes transportadores	Tráfico de Mercancias, S.A	25	varias	Electricitat	1.300 m.	1971/1988
Pont de càrrega	Tráfico de Mercancias, S.A	2	M.I.T.	Electricitat	500/1000 t/H	1960/1971
Rascador frontal	Tráfico de Mercancias, S.A	1	AMECO	Electricitat	600 t/h	1975
Starddle Carrier	Ute Unio Llevant , Transp. Mar.Alcudia	3	Valmet	Gasoli	40 t	1996
Starddle Carrier	Ute Unio Llevant , Transp. Mar.Alcudia	1	Sisu	Gasoli	40 t	1997
Starddle Carrier	Ute Unio Llevant , Transp. Mar.Alcudia	4	Fantuzzi	Gasoli	45 t	2001/2002
Mafis	Ute Unio Llevant , Transp. Mar.Alcudia	5	Terberg	Gasoli		1989
Plataformes	Ute Unio Llevant , Transp. Mar.Alcudia	4	Buisca	Gasoli		
Carretons elevadors	Ute Unio Llevant , Transp. Mar.Alcudia	1	Carterpillar	Gasoli	7 t	
Carretons elevadors	Ute Unio Llevant , Transp. Mar.Alcudia	1	Toyota	Gasoli		
Mafis	Ute Unio Llevant , Transp. Mar.Alcudia	4	Kalmar	Gasoli	40 t	
Plataformes	Ute Unio Llevant , Transp. Mar.Alcudia	1	Haulotte	Gasoli		

2.9. Material Flotant

2.9.1. Dragues

(no n'hi ha)

2.9.2. Remolcadors

Nom	Propietari	Energia que utilitza	Potència (BHP)	Eslora (m)	Mànega (m)	Puntal (m)	Tir	Any de construcció
Montjoi	Remolc. de Barcelona, SA	Gasoli	4.004	27,00	9,70	3,90	45 t	1995
Montsacopa	Remolc. de Barcelona, SA	Gasoli	4.004	27,00	9,70	3,90	45 t	1998
Montoriol	Remolc. de Barcelona, SA	Gasoli	4.004	27,00	9,70	3,90	45 t	2002
Montfred	Remolc. de Barcelona, SA	Gasoli	4.004	27,00	9,70	3,90	45 t	2002
Montgat	Remolc. de Barcelona, SA	Gasoli	2.750	28,82	8,70	4,80	43 t	1993
Montnegre	Remolc. de Barcelona, SA	Gasoli	1.650	26,40	7,50	3,10	23 t	1989
Joan Miró	SAR Remolcadors, SL	Gasoli	2.725	28,85	8,70	4,80	43 t	1992
Joaquim Ruira	SAR Remolcadors, SL	Gasoli	4.004	27,00	9,70	3,90	46 t	1995
Pau Casals	SAR Remolcadors, SL	Gasoli	4.004	27,00	9,70	3,90	46 t	1998

2.9.3. Gànguils i barcases

Nom	Propietari	Característiques	Any construcció
GANGUIL NUMERO UNO	Port-Sub, SL	gànguil	1969
LASPAS 180	Port-Sub, SL	pontó	1968

2.9.4. Grues flotants

(No n'hi ha)

2.9.5. Altres mitjans auxiliars del servei

Nom	Propietari	Característiques	Any de construcció
Neptuno	APB	Neteja de les aigües superficials	1980
Corb Marí I	APB	Neteja de les aigües superficials	1996
Corb Marí II	APB	Neteja de les aigües superficials	1996
Blavet	APB	Neteja de les aigües superficials	1998
Xatrac	APB	Neteja de les aigües superficials	1998
Pedro de Alvarado	APB	Sondatge i serveis diversos	1964
APB BOMBERS BCN	APB	Bombers submarinistes per a salvament marítim	2000
Porta d'Aigua	APB	Atenció autoritats i visites	1992
Cemesa 1	CEMESA	Llanxa d'amarratge	2000
Cemesa 2	CEMESA	Llanxa d'amarratge	2000
Cemesa 3	CEMESA	Llanxa d'amarratge	1993
Cemesa 4	CEMESA	Llanxa d'amarratge	2003
Arañon	CEMESA	Remolcador	1960
Pelican 69	ECOLMARE	Neteja de les aigües superficials	1980
Blanca Neus	LANCHAS Y AMARRES	Serveis auxiliars de port	1969
Banca Neus II	LANCHAS Y AMARRES	Serveis auxiliars de port	1984
Garriga Uno	LANCHAS Y AMARRES	Serveis auxiliars de port	2000
Garriga Dos	LANCHAS Y AMARRES	Serveis auxiliars de port	2000
Barcelona Dosmil	LANCHAS Y AMARRES	Serveis auxiliars de port	1994
III Raimunda	SERVICIOS FLOTANTES	Recollida Marpol 5	1957
Foix	SERVICIOS FLOTANTES	Recollida Marpol 5	1968
Marpol-V	SERVICIOS FLOTANTES	Recollida Marpol 5	2002
Ghibli	SPRA, S.A.	Llanxa serveis auxiliars antipol·lució i C.I.	1975
Caperol	SPRA, S.A.	Llanxa serveis auxiliars	1976
Lucaya III	SPRA, S.A.	Llanxa per a transport de personal	1962
Lucaya V	SPRA, S.A.	Llanxa per a transport de personal	1992
La Restinga	SPRA, S.A.	Llanxa per a transport de personal	1992
Barcaza B0	SPRA, S.A.	Embarcació cisterna	1968
Marpol SPRA	SPRA, S.A.	Recollida Marpol 1	2002

2.10. Breu descripció d'instal·lacions per a tràfics específics

Terminals de contenidors i càrrega general

Càrrega en règim de navegació exterior

Al moll Sud hi ha la terminal pública de contenidors, concessió atorgada a TCB, SL. Actualment ocupa una superfície de 46,0 hectàrees i disposa de dues línies d'atracada, una al parament nord de 350 m de llarg i 12 m de calat i l'altra, al parament est, de 1.012 m de llarg i un calat entre 14 i 16 m. Aquesta terminal disposa de 9 grues portacontenidors, 4 de les quals són de tipus post-panamax.

Al moll 29 Príncep d'Espanya, l'empresa Terminal Catalunya, SA és titular de la concessió d'una terminal polivalent, amb una superfície de 35,1 ha, una línia d'atracada de 1.653 m i un calat entre 8,7 i 14 m. La terminal disposa de dues rampes ro-ro i de magatzems coberts amb una superfície de 22.545 m². Així mateix, a la terminal hi han 7 grues portacontenidors, totes elles del tipus post-panamax.

Als molls 01 Adossat, 20 Ponent i 21 Costa, hi ha dues terminals polivalents que exploten respectivament les empreses UTE Unió Term. Est. Llevant - T M Alcudia i Terminal Port-Nou, SA. Aquestes terminals ocupen conjuntament una superfície de 15 ha, amb un calat de fins a 16 m i una línia d'atracada de 2.150 m. Així mateix disposen, en conjunt, de 7 rampes ro-ro i d'una superfície de magatzems coberts de 19.400 m². La UTE disposa de 3 grues portacontenidors i 1 grua a Terminal Port-Nou, SA i en té una altra al moll de Ponent.

Càrrega en règim de navegació de cabotatge

Als molls 26 Álvarez de la Campa i 27 Lepant (atracadors núm. 2 i 3) es troba repartida la superfície que ocupa l'empresa Estibadora de Ponent, SA per a la manipulació de contenidors. Aquesta instal·lació té una superfície en autorització de 52.252 m² i 48.300 m², respectivament, a cada moll, amb calats entre 6,5 m i 11,8 m i una línia d'atracada de 870 m amb tres atracadors ro-ro. Així mateix, disposa de 4 grues de pòrtic de 28 t i 4 grues portacontenidors de 33,5 a 41 t. Aquesta terminal, a més de tràfic de cabotatge, també manipula tràfic exterior amb origen/destí al nord d'Àfrica.

Al moll Sant Bertran, l'empresa Cía. Trasmediterrànea, SA disposa d'una superfície en concessió de 34.995 m² per a la manipulació de mercaderia contenitzada.

Terminals d'automòbils

Als molls 30 Dàrsena Sud i 31 Dàrsena Interior hi ha les dues terminals d'automòbils: Autoterminal, SA i Setram SA. La línia d'atracada d'aquests molls és de 850 m, amb un calat màxim de 12 m i disposa de quatre atracadors ro-ro.

Autoterminal disposa d'una superfície en concessió de 29,2 ha amb dues sitges verticals, que li permeten ampliar la superfície d'emmagatzematge en 254.000 m². La capacitat de la terminal és de 41.500 vehicles dels quals 21.500 corresponen a places descobertes i les restants 20.000 a places cobertes. També disposa d'un centre de personalització de vehicles i un túnel de desprotecció.

Setram ocupa una superfície en concessió de 8,7 ha i disposa d'una sitja vertical, que comparteix amb Autoterminal i que li permet un increment de superfície de 88.700 m². La capacitat de la terminal és de 10.000 vehicles, dels quals 4.000 corresponen a places cobertes.

Terminal receptora de grans i llavors a granel

Al Moll 22B Contradic Est hi ha la terminal Ergransa, especialitzada en la recepció de grans i llavors a granel. Disposa de sitges multiceíl·lulars d'una capacitat d'emmagatzematge de fins a 170.000 tones. A la terminal s'aconsegueix un rendiment pràctic de descàrrega pneumàtica de 900 t/h.

Terminals destinades a la mòlta de fava de soja

Als molls 26B Álvarez de la Campa i 23B Oest hi ha les indústries Cargill España, SA i Moyresa, que estan especialitzades en el tràfic de fava de soja. Disposen de plantes de mòlta amb una capacitat d'1.400.000 t.

Terminal de recepció i embarcament de ciment a granel

Als molls 22C Contradic i 01 Adossat hi ha les terminals de ciment Portcemen, SA, i CEMEX, SA, respectivament. Aquestes terminals disposen de sitges amb capacitat per a 104.800 t.

Terminal dedicada a l'embarcament de potassa

Al moll 22A Contradic Nord hi ha Tramer, SA, terminal que es dedica a l'embarcament de potassa. Disposa d'una capacitat màxima d'emmagatzematge de 80.000 t i està equipada amb dos pòrtics de càrrega amb rendiments entre 400 i 700 t/hora.

Terminals per a descàrrega, càrrega i emmagatzematge de gasos líquats i líquids

Al Port de Barcelona hi ha les següents terminals especialitzades en aquest segment de tràfic: Enagas, SA (gas natural), Relisa (líquids olivosos), Tepsa (químics i refinats), Terquimsa (químics líquids), Decal (refinats), Meroil (refinats), Sadesa (líquids olivosos), Loiret & Haëntjens Esp., SA (melassa) i CLH, SA (refinats). Aquestes terminals estan situades als molls 32 Inflamables, 22 Contradic i Tram IV. Ocupen una superfície de 61,5 ha, amb una línia d'atracada de 2.390 m exclusius i un calat de fins a 12 m. La capacitat total d'emmagatzematge és de 1.650.000 m³.

Terminal de fruita

Al moll 20C Ponent hi ha Barcelona Fruit Terminal. Disposa de 5.556 m² de magatzem frigorífic, en tres cambres de temperatura independent amb emmagatzematge simultani de fins a 6.000 paletes, sistema informatitzat de control per codi de barres i plataforma de càrrega de fins a 150 camions diaris.

Terminal de cafè i cacau

Al moll 26 Álvarez de la Campa hi ha la terminal BIT, SA, amb una superfície d'11.000 m² i una capacitat d'emmagatzematge de cafè i cacau de 14.000 t. La terminal es troba en règim de zona franca i disposa de l'homologació del LIFFE (London International Financial Futures and Options Exchange), necessària per al lliurament i subhasta del cafè.

Terminal de productes no ferris

Al moll 29 Príncep d'Espanya hi ha la terminal de productes no ferris Barcelona Metals, SA, especialitzada en la manipulació, emmagatzematge i distribució de metalls i els seus aliatges: alumini, coure, níquel, plom, estany i zenc. Està homologada pel London Metals Exchange (LME).

Magatzem frigorífic

Al moll 19 Sant Bertran hi ha Interlogística del Frío. La terminal disposa d'un magatzem frigorífic situat en una parcel·la de 8.609 m² per a l'emmagatzematge de productes peribles, les cambres del qual tenen una capacitat de 75.000 m³, i un túnel de congelació. Aquesta terminal està homologada per a l'emmagatzematge intracomunitari.

2.11. Plànol general del port

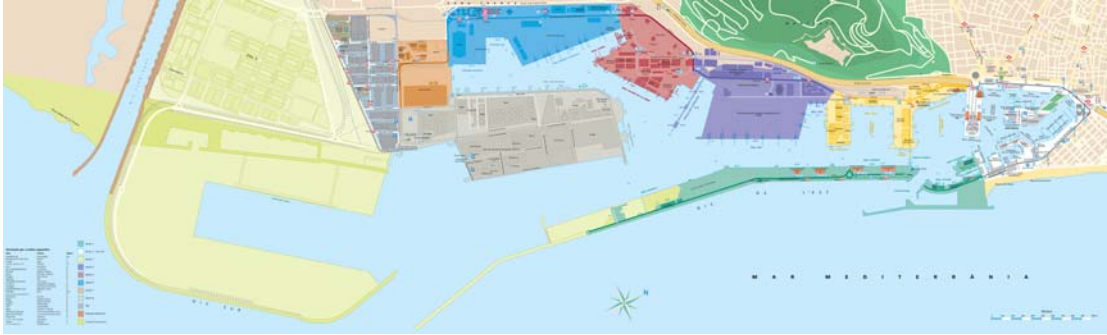



3 Obres o activitats autoritzades a particulars

Encara que la propietat del sòl correspon al sector públic, la gran majoria de la superfície del port es cedeix, mitjançant títols jurídics, a empreses privades, les quals presten els serveis propis d'un port.

En aquest capítol, en primer lloc, es detallen, ordenats per molls, tots els espais cedits a particulars abans de començar el 2004, amb especificació de l'extensió, la destinació funcional que se'ls ha donat, la data en què es va autoritzar l'ús al particular i el cànon que paga a l'Autoritat Portuària de Barcelona per aquest concepte. Seguidament, es relacionen les obres o activitats que han estat autoritzades durant el 2004.

Introducció

3.1. Autoritzades abans de començar l'any 2004 i que es mantenen

3.2. Autoritzades l'any 2004

3 Obres o activitats autoritzades a particulars

3.1. Autoritzades abans de començar l'any 2004 i que es mantenen

Núm.	Designació	Superfície m2	Data d'autorització inicial	Titular	Import ocupació més TSG
DIC DE L'EST					
1	Àrea controlada de pesca amb canya	97,50	APB 30-maig-94	SDAD. PESCADORES DEP. DE MAR	1.477 *
2	Submin. aigua potable Dic de l'Est - carrer Escar	6.342,00 m.l.	APB 26-feb.-97	AIGÜES DE BARCELONA, SA	-
ADOSSAT					
3	Construcció d'una sitja i instal·lació d'una fàbrica de formigó	8.640,68	APB 30-oct.-02	CEMEX ESPAÑA, SA	153.083
4	Construcció d'un heliport	4.229,19	APB 28-maig-03	CAT HELICOPTERS, SL	45.445
5	Terminals passatgers est. marít. A i B	10.737,00	APB 28-maig-03	CREUERS DEL PORT BCN, SL	221.072
6	Terminal polivalent	97.674,00	APB 29-oct.-03	UTE UNIÓ TERM. EST. LLEVANT T.M. ALCUDIA	997.002
LLEVANT					
7	Magatzem	1.052,00	APB 24-abr.-95	HÉLICES Y SUMINISTROS NAVALES, SL	28.596
8	Part de magatzem per a taller	462,00	PAB 27-maig-91	INGENIERÍAS TÉCNICAS PORTUARIAS	4.087
9	Construcció i reparació naval	6.939,30	APB 30-abr.-03	NORTH WIND YARD, SL	99.973
CATALUNYA I OCCIDENTAL					
10	Superfícies i instal. reparació vaixells	31.013,00	OM 30-oct.-72	UNION NAVAL DE BARCELONA	212.837
NOU					
11	Edifici i instal·lacions	13.704,00	OM 20-feb.-67	CLUB NATACIÓ BARCELONA	58.496
12	Noves instal·lacions esportives	6.220,00	APB 25-juny-97	CLUB NATACIÓ BARCELONA	54.315
13	Àrea tècnica reparació embarcacions	34.025,83	PAB 30-oct.-89	MARINA BARCELONA 92, SA	288.129
	Superfície làmina d'aigua	877,55			1.817
14	Nau de pintura per a embarcacions	2.094,20	APB 25-abr.-94	MARINA BARCELONA 92, SA	4.946
15	Complex esportiu municipal	8.911,40	PAB 3-feb.-93	C.N. ATLÉTIC BARCELONETA	21.721
16	Part de l'edifici de l'antiga OTP	3.961,66	APB 30-maig-01	G.U. PORT 2000	-
17	Nau	733,00	APB 28-nov.-01	CONSORCI EL FAR	exempt
18	Instal·lació i explotació d'un pàrquing		APB 17-jul.-02	PÀRQUING CN ATLÉTIC BARCELONETA	
	Superfície subterrània	11.448,76			59.925
	Superfície en planta	342,45			4.302
BALEARS					
19	Subministrament carburant a pesquers:		APB 15-feb.-95	REPSOL CIAL. PROD. PETROLÍFEROS,SA	
	Tancs	101,00			488
	Canonades	80,00 m. l.			386
	Sortidors	4,00			46
	Local	16,00			185
RELOTGE					
20	Marina per a embarcacions esportives:	2.757,07	PAB 05-nov.-90	MARINA PORT-VELL, SA	42.418
21	Escola d'oficis marítims (edifici de suport)	2.471,14	APB 15-feb.-95	CONSORCI EL FAR	exempt
22	Projectes vinculats a la UPC (edifici de suport)	593,17	APB 25-juny-98	UNIV. POLITÈCNICA DE CATALUNYA	exempt
BARCELONETA					
23	Aparcament pg. Joan de Borbó	14.678,54	PAB 30-oct.-89	CINTRA APARCAMIENTOS, SA	113.700
DIPÒSIT					

Núm.	Designació	Superfície m2	Data d'autorització inicial	Titular	Import ocupació més TSG
24	Edifici	295,00	OM 29-abr.-67	COL. OF. PES. I MES. PÚBLICS	3.779
25	Part edifici Palau del Mar	15.594,00	PAB 30-oct.-89	PÒRTIC DE MAR, SA	342.805
26	Palau del Mar (Museu d'Història)	10.006,00	APB 30-març-95	GENERALITAT DE CATALUNYA	25.076
ESPANYA					
27	Edif. i instal·lacions esportives	20.463,60	OM 25-març-68	REIAL CLUB MARÍTIM	31.921
28	Edif. i instal·lacions esportives	1.780,00	OM 21-feb.-67	REIAL CLUB NÀUTIC	10.991
29	Centre del Mar L'Aquàrium	6.664,00	PAB 30-set.-92	ACUARIOS OCEANWORLD, SL	117.088
30	Centre del Mar L'Aquàrium		APB 27-març-96	ACUARIOS OCEANWORLD, SL	
	Terreny	19,23			329
	Trans. aigua mar per a aquari (tram canonada subterrània)	607,00 m. l.			4.332
	(tram canonada submarina)	520,00 m. l.			508
31	Centre comercial:		PAB 6-des.-89	ODISEA 2000, SL	
	Centre cial. Marmagnum	10.950,00			170.322
	Estac. subt. centre cial.	11.939,00			77.377
	Sales multicine	3.182,00			49.495 *
32	Sala cinematogràfica	2.254,00	PAB 25-feb.-91	TEATRE IMAX BARCELONA, SA	36.235
31	Superfície per a terrasses	1.076,00	APB 24-abr.-95	TEATRE IMAX BARCELONA, SA	18.906
33	Submin. aigua potable (sector A-B Port Vell)	2.996 m. l.	APB 27-oct.-95	AIGÜES DE BARCELONA, SA	-
BOSCH I ALSINA					
34	Aparcament subterrani	8.145,00	PAB 25-gen.-86	BARCELONA SERVEIS MUNICIPALS, SA	25.883
BARCELONA					
35	World Trade Center Barcelona:		PAB 23-abr.-90	WORLD TRADE CENTER BARCELONA, SA	
	Superfície edificada	17.269,05			257.319
	Superfície subterrània	20.366,84			126.449
	Sup. sobre planta 1ª E M	737,00			4.576
36	Estacions marítimes Nord i Sud, WTCB		APB 28-jul.-99	CREUERS DEL PORT DE BARCELONA, SA	
	Terreny	3.868,74			48.039
	Superfície subterrània	634,18			3.937
SANT BERTRAN					
37	Terminal per a passatgers	34.995,51	APB 14-feb.-96	Cía. TRASMEDITERRÀNEA, SA	350.494
38	Superfície en el magatzem núm. 3	4.800,00	PAB 25-març-91	PROVIMAR	98.204
39	Parcel·la per a frigorífics	7.973,46	OM 31-maig-60	INTERLOGISTICA DEL FRIO, SA	85.245
40	Edifici Apostolat del Mar	900,00	PAB 18-març-91	ARQUEBISBAT DE BARCELONA	exempt
41	Subministrament aigua potable (sectors 6 i 7)	8.494,00 m. l.	APB 26-maig-99	AIGÜES DE BARCELONA, SA	-
PONENT					
42	Terminal de productes peribles	5.556,00	PAB 27-maig-91	TERMINAL PORT-NOU, SA	41.041 *
43	Terminal polivalent:	74.217,31	APB 28-jul.-99	TERMINAL PORT-NOU, SA	633.446
CONTRADIC					
44	Magatzem de potasses i trabucador de vagonets	4.663,00	OM 8-maig-58	TRAMER, SA	46.702
45	Dipòsit regulador de sals potàssiques	3.048,00	RO 20-nov.-30	TRAMER, SA	30.527
46	Trabucador de vagonets	253,00	OM 16-nov.-59	TRAMER, SA	2.534

Núm.	Designació	Superfície m2	Data d'autorització inicial	Titular	Import ocupació més TSG
47	Magatzem de sals	2.200,00	OM 23-gen.-69	TRAMER, SA	22.034
48	Dipòsit regulador i inst. càrrega-descàrrega	2.836,00	RO 16-gen.-26	TRAMER, SA	28.404
49	Sitja per a grans A	2.970,00	OM 22-des.-61	ERGRANSA	31.421
51	Estació càrrega i descàrrega de vagons	164,00	OM 21-març-70	ERGRANSA	1.816
52	Sitges B i C	4.440,00	OM 8-feb.-78	ERGRANSA	46.973
53	Nau-magatzem granel agrolimentaris	5.334,37	APB 30-oct.-95	ERGRANSA	56.435
54	Terminal per a olis i similars		APB 14-feb.-96	MOYRESA	
	Terreny	5.395,00			68.512
	Canonades	455,00 m. l.			2.511
55	Terminal per a olis i similars		OM 22-feb.-63	SADESA	
	Terreny	6.278,00			62.800
	Canonades	90,00 m. l.			450
56	Bar	95,87	APB 18-set.-02	MARIBEL ROVIRA HERREROS	1.030
57	Instal·lació per a càrrega de vaixells	10.675,20	APB 13-des.-00	PORTCEMEN, SA	132.556
	Ús d'instal·lacions	-			227.363
58	Magatzem de melassa		PAB 25-feb.-91	LOIRET & HAENTJENS ESPAÑA, SA	
	Terreny	3.002,00			29.877
	Canonades	140,00 m. l.			784
OEST					
59	Estació mercaderies	5.481,00	OM 22-feb.-22	FERROCARRILS GEN. CATALUNYA	25.623
60	Caseta	30,00	OM 13-maig-58	FERROCARRILS GEN. CATALUNYA	140
61	Parcel·la	31.790,00	OM 13-abr.-77	MOYRESA	260.346
SUD					
62	Terminal Pública de Contenidors	461.282,00	PAB 24-feb.-92	TCB, SL	2.978.484
63	Via apartador	387,69	RO 15-gen.-31	CLH, SA	2.723
64	Parcel·la	635,00	OM 19-feb.-46	CLH, SA	4.460
65	Parcel·la	10.317,62	OM 1-des.-62	CLH, SA	72.471
66	Parcel·la	73.080,00	OM 28-jul.-67	CLH, SA	513.312
67	Oleoducte BAPRAT	2.175,00 m. l.	APB 23-feb.-00	CLH, SA	6.481
PANTALÀ					
68	Pantalà atracada vaixells	9.627,20	OM 24-juny-66	CLH, SA	24.126
ÀLVAREZ DE LA CAMPA					
69	Planta extracció d'oli de soja	38.123,00	OM 23-gen.-76	CARGILL ESPAÑA, SA	178.160
70	Sitges per a ciments	1.276,00	OM 17-set.-68	CEMEX ESPAÑA, SA	10.050 *
71	Estació de servei	3.024,00	PAB 28-gen.-91	AGIP ESPAÑA, SA	35.046
72	Instal·lació bàscula pont de 60 Tm.	200,00	APB 25-abr.-94	COL. OF. PESADORS I MES. PÚBLICS	1.769
EV. FERNANDEZ					
73	Instal·lació d'un dipòsit de contenidors	65.200,00	APB 26-gen.-00	MAGATZ. DE DIPÒSIT MARTAINER, SA	538.685
74	Parcel·la per a emmagatzematge i rep. de contenidors	68.006,00	APB 29-jul.-98	PROGECO, SA	561.868
75	Parcel·la	1.811,22	APB 23-jul.-01	REMOLCADORS BCN, SA	16.012
76	Parcel·la	1.455,78	APB 23-jul.-01	SAR REMOLCADORS, SA	12.869
TRAM V					
77	Oficines	263,97	APB 10-nov.-01	SOC. ESTATAL D'ESTIBA I DESESTIBA	2.335
PRÍncep D'ESPANYA					
78	Terminal polivalent:	323.270,00	APB 8-jul.-98	TERMINAL CATALUNYA, SA	2.227.390
79	Laboratori: Laboratori	593,62	APB 28-oct.-98	SGS ESPAÑOLA DE CONTROL, SA	23.155
TRAM VI					
80	Parcel·la i nau	24.920,60	APB 30 abr. 03	TRANS-CATALA, SA	319.218

Núm.	Designació	Superfície m2	Data d'autorització inicial	Titular	Import ocupació més TSG
81	Parcel·la	12.772,32	APB 31-oct.-01	LOGISTICA DE TIERRA, SL	173.382
82	Dipòsit d'emmagatzematge	32.300,35	APB 23-jul.-97	DAMEX, SA	428.937
83	Magatzem per a sal	7.305,00	APB 30-set.-98	SAL COSTA, SA	57.937
84	Explotació d'un centre assistencial	1.090,14	APB 25-oct.-00	SOC. ESTATAL D'ESTIBA I DESESTIBA	8.646
85	Parcel·la per a taller	4.836,00	OM 20-set.-77	SETRAM, SA	38.355
86	Llatzeret i laboratori	3.606,40	OM 3-març-72	GENERALITAT DE CATALUNYA	13.277
87	Subministrament aigua potable (sector 5)	3.764,00 m. l.	APB 27-oct.-95	AIGÜES DE BARCELONA, SA	-
DÀRSENA SUD					
88	Terminal d'automòbils	291.977,00	PAB 27-nov.-89	AUTOTERMINAL, SA	1.689.812
89	Terminal d'automòbils	84.387,43	PAB 25-nov.-92	SETRAM, SA	581.923
ZONA SUD					
90	Nau industrial al carrer Y	12.094,00	PAB 8-oct.-90	CONTENOSA	106.985
91	Parcel·la	10.000,00	APB 17-des.-03	HIANSA, SA	73.024
92	Parcel·la	6.931,97	APB 24-jul.-02	HORMIGONES UNILAND, SA	61.321
93	Estació de servei	5.250,00	PAB 28-gen.-91	AGIP ESPAÑA, SA	55.520
94	Nau industrial	4.926,00	PAB 26-feb.-91	MINIS. HISENDA (DUANA)	-
95	Nau per a embalatge industrial	10.207,00	PAB 27-maig-91	SERVEIS RECIPE (TM2)	156.105
INFLAMABLES					
96	Rentador de cisternes	10.992,70	APB 25-juny-98	LAVADEROS DE CISTERNAS, SA	97.243
97	Parcel·la per a magatzem d'hidrocarburs i derivats	107.607,40	PAB 03-oct.-88	DECAL ESPAÑA, SA	824.021
98	Terminal productes químics	32.231,00	OM 04-oct.-73	TERMINALES QUÍMICOS, SA	243.732
99	Terminal productes químics	37.740,00	OM 15-juny-71	TERMINALES PORTUARIAS, SL	288.781
100	Terminal productes químics	56.129,00	OM 27-jul.-71	TERMINALES PORTUARIAS, SL	432.635
101	Terminal productes petrolífers	61.032,00	APB 15-feb.-95	TERMINALES PORTUARIAS, SL	470.427
102	Parcel·la per a magatzem de produc. líquids	16.930,37	OM 17-set.-73	RECEPTORA DE LÍQUIDOS, SL	126.949
103	Planta de regasificació		OM 24-feb.-65	ENAGAS, SA	1.441.386
	Terreny reblert	139.505,00			474.253
	Terreny	130.247,00			885.560
	Canonades i canalització aèria	6.916,00			47.022
	Superfície làmina d'aigua	1422,3			34.551
104	Parcel·la per a tractament de residus		PAB 27-maig-91	ECOLOGICA IBERICA Y MEDITERRANEA	
	Terreny	12.887,10			113.837
	Rack aeri	59,76			220
105	Gasoducte		APB 30-juny-99	ENAGAS, SA	
	Gasoducte submarí	11.770,00 m. l.			1.328
	Gasoducte submarí part terrestre	1.050,00 m. l.			3.634
106	Subministrament aigua potable (sector 4)	3.515,00 m. l.	APB 23-jul.-97	AIGÜES DE BARCELONA, SA	-
RASA CANONADES					
107	Canonades	1.946,00 m. l.	PAB 3-oct.-88	DECAL ESPAÑA, SA	14.902
108	Canonades	2.365,00 m. l.	PAB 3-oct.-88	DECAL ESPAÑA, SA	18.110
109	Canonades	851,00 m. l.	PAB 31-gen.-89	TERMINALES QUÍMICOS, SA	6.435
110	Canonades	2.392,00 m. l.	JP 12-des.-74	TERMINALES PORTUARIAS, SL	9.767

Núm.	Designació	Superfície m2	Data d'autorització inicial	Titular	Import ocupació més TSG
111	Canonades	1.053,00 m. l.	PAB 1-gen.-91	RECEPTORA DE LÍQUIDOS, SL	7.896
112	Trams de gasoducte	3.049,00 m. l.	APB 25-abril-01	ENAGAS, SA	10.833
113	Gasoducte	2.300,00 m. l.	APB 26-maig-99	ENAGAS, SA	9.107
114	Canonades	1.737,00 m. l.	APB 26-juny-96	GAS NATURAL SDG, SA	6.896
115	Canonades	4.317,00	APB 27-nov.-02	GESTORA CONCESION PUERTO BCN AIE	14.467
NOU CONTRADIC					
116	Superfície per a la instal·lació d'un parc de terminals	421.861,00	APB 26-juny-96	MUELLES Y ESPACIOS PORTUARIOS, SA	1.103.459
ZAL (1ª. FASE)					
117	IIIa A.1	59.570,47	PAB 27-abr.-92	CENTRO INTERMODAL LOGÍSTICA, SA	365.232
118	IIIa A.2	46.315,00	PAB 27-abr.-92	CENTRO INTERMODAL LOGÍSTICA, SA	283.962
119	IIIa A.3	51.589,00	PAB 27-abr.-92	CENTRO INTERMODAL LOGÍSTICA, SA	316.297
120	IIIa A.4.2	38.574,00	PAB 27-abr.-92	CENTRO INTERMODAL LOGÍSTICA, SA	236.501
121	IIIa A.5	48.120,00	PAB 27-abr.-92	CENTRO INTERMODAL LOGÍSTICA, SA	295.028
122	IIIa A.6 (bar restaurant)	1.329,00	APB 29-nov.-93	CENTRO INTERMODAL LOGÍSTICA, SA	8.148
123	IIIa A.7	47.618,00	PAB 27-abr.-92	CENTRO INTERMODAL LOGÍSTICA, SA	291.951
124	IIIa A.8	88.197,00	PAB 27-abr.-92	CENTRO INTERMODAL LOGÍSTICA, SA	540.744
125	Parcel·la edifici Service Center	42.973,00	PAB 27-abr.-92	CENTRO INTERMODAL LOGÍSTICA, SA	263.472
ALTRES					
128	Parcel·la	492,14	APB 29-maig-02	AJUNTAMENT DE CADAQUÉS	-
129	Parc d'esculls	10.455,93	APB 18-des.-02	AJUNTAMENT DE BARCELONA	-
0	Parcel·la	238,47	APB 18-des.-02	AJUNTAMENT DE TOSSA DE MAR	-
0	Parcel·la	233,62	APB 18-des.-02	AJUNTAMENT DE PALAFRUGELL	-
(*) Baixes produïdes durant l'any.					

3.2. Autoritzades l'any 2004

Núm.	Designació	Data d'autorització	Titular	Cànon euros/m2/any	Import anual (euros)
1	Aplicació dels terminis de la concessió i acabament de les obres	APB 25-feb-2004	LOGISTICA DE TIERRA, SL	11,24	173.382,36
2	Autorització per a la construcció d'una nova sitja per l'emmagatzematge de vehicles en terrenys de la seva concessió	APB 28-sep-04	AUTOTERMINAL, SA	18,06	4.427,70
3	Atorgament d'una concessió administrativa de 2.684,69 m² de les naus núm. 5 i part de la núm. 6 del magatzem núm. 3 del moll de Sant Bertran	APB 14-oct-04	CISAM, SL	31,92	85.687,25



4 Estadístiques de tràfic

Aquest capítol conté una extensa descripció del tràfic del Port de Barcelona. Aquestes estadístiques mostren el moviment de passatgers, el nombre de vaixells entrats, - classificats segons dimensions, bandera i tipus - i el tràfic de mercaderies registrat l'any 2004. Cal destacar que el punt 4.7 conté informació específica sobre el trànsit contenitzat i que el punt 4.8 ofereix un resum del conjunt del tràfic del Port de Barcelona.

Introducció

4.1. Tràfic de passatge

4.1.1. Passatgers

4.1.1.1. Passatgers, nombre

4.1.1.2. Passatgers de línia regular, nombre. Ports d'origen i de destinació

4.1.2. Vehicles en règim de passatge. Nombre d'unitats

4.2. Vaixells

4.2.1. Vaixells mercants

4.2.1.1. Distribució per tonatge

4.2.1.2. Distribució per bandera

4.2.1.3. Distribució per tipus de vaixells

4.2.2. Vaixells de guerra

4.2.3. Embarcacions de pesca fresca

4.2.4. Embarcacions d'esbarjo

4.2.5. Vaixells entrats per desballestar

4.2.6. Altres embarcacions

4.3. Mercaderies

4.3.1. Mogudes per molls i atracadors del Servei

4.3.2. Mogudes per molls i atracadors de particulars

4.3.3. Embarcades i desembarcades durant l'any

4.3.4. Total mercaderies per països d'origen i destinació

4.3.5. Mercaderies transbordades

4.3.6. Tràfic de càrrega horitzontal

4.3.6.1 Resum del tràfic de càrrega horitzontal

4.3.6.2 Unitats de transport intermodal (UTI) de càrrega horitzontal

4.3.6.3 Unitats de vehicles en règim de mercaderia

4.3.7. Classificació de mercaderies

4.3.7.1 Classificació segons la seva naturalesa

4.3.7.2 Classificació segons la seva naturalesa i presentació

4.3.7.3 Classificació de mercaderies en trànsit segons la seva naturalesa

4.3.7.4 Classificació de mercaderies segons NST-2000

4.4. Tràfic interior

4.5. Avituallaments

4.6. Pesca capturada

4.7. Tràfic de contenidors

4.7.1. Contenedors de 20 peus

4.7.2. Contenedors de més de 20 peus

4.7.3. Total contenidors de 20 peus o més grans

4.7.4. Contenedors de 20 peus o més grans, en trànsit

4.7.5. Total contenidors equivalents a 20 peus (TEUS)

4.7.6. Contenedors equivalents a 20 peus (TEUS) en trànsit

4.7.7. Mercaderies transportades en contenidors classificades segons la seva naturalesa

4.8. Resum general del tràfic marítim

4.8.1. Quadre general n. 1

4.8.2. Quadre general n. 2 (inclòs el tràfic interior, avituallament i pesca fresca)

4.8.3. Quadre general n. 3

4.9. Tràfic terrestre

4 Estadístiques de tràfic

4.1. Tràfic de passatge

4.1.1. Passatgers

4.1.1.1. Passatgers, nombre

		Cabotatge	Exterior	Total	Interior
LÍNIA REGULAR	Embarcats	393.655	82.572	476.227	
	Desembarcats	370.868	99.693	470.561	
	Total	764.523	182.265	946.788	
DE CREUER	Inici de línia			280.294	
	Fi de línia			278.914	
	En trànsit			462.197	

4.1.1.2. Passatgers de línia regular, nombre. Ports d'origen i de destinació

Port d'origen o destinació	Cabotatge		Exterior		Total
	Embarcats	Desembarcats	Embarcats	Desembarcats	
ALCÚDIA	4.346	4.038			8.384
BARCELONA	1.080	366			1.446
CIUTADELLA	33.776	33.554			67.330
EIVISSA	43.146	60.630			103.776
MAÓ	56.410	53.695			110.105
PALMA DE MALLORCA	221.349	187.456			408.805
SAN ANTONIO	33.548	31.129			64.677
SUBTOTAL	393.655	370.868			764.523
CIVITAVECCHIA			26.612	28.948	55.560
GÈNOVA			46.417	61.102	107.519
SUBTOTAL			73.029	90.050	163.079
ALTRES			9.543	9.643	19.186
TOTAL	393.655	370.868	82.572	99.693	946.788

4.1.2. Vehicles en règim de passatge. Nombre d'unitats

Tipus de navegació	Tipus de vehicle	Embarcats	Desembarcats	Total
CABOTATGE	MOTOCICLETES	7.630	7.585	15.215
	COTXES	81.715	75.966	157.681
	FURGONETES**			
	AUTOBUSOS	503	583	1.086
	TOTAL	89.848	84.134	173.982
EXTERIOR	MOTOCICLETES	1.979	1.918	3.897
	COTXES	11.486	12.280	23.766
	FURGONETES**			
	AUTOBUSOS	714	763	1.477
	TOTAL	14.179	14.961	29.140
TOTAL		104.027	99.095	203.122

** No disponible

4.2. Vaixells

4.2.1. Vaixells mercants

4.2.1.1. Distribució per tonatge

	Total	fins a 3.000	3.001 a 5.000	5.001 a 10.000	10.001 a 25.000	25.001 a 50.000	més de 50.000
ESPANYOLS							
Nombre	2.898	193	178	809	1.133	584	1
Gt	39.033.913	483.344	742.043	5.629.808	16.549.798	15.533.920	95.000
ESTRANGERS							
Nombre	5.712	577	575	962	1.419	1.535	644
Gt	133.783.314	1.305.864	2.354.213	7.328.124	25.363.562	54.618.514	42.813.037
TOTAL							
Nombre	8.610	770	753	1.771	2.552	2.119	645
Gt	172.817.227	1.789.208	3.096.256	12.957.932	41.913.360	70.152.434	42.908.037
Percentatge sobre el total %							
Nombre		8,94%	8,75%	20,57%	29,64%	24,61%	7,49%
GT		1,04%	1,79%	7,50%	24,25%	40,59%	24,83%

4.2.1.2. Distribució per bandera

Bandera	Nbre. de vaixells	GT
ALEMANYA	43	1.313.883
ANTIGUA I BARBUDA	402	3.357.899
ANTILLES HOLANDESES	46	349.254
ARÀBIA SAUDITA	5	162.670
ALGÈRIA	70	1.547.446
ÀUSTRIA	101	492.804
BAHAMES	405	12.032.926
BARBADOS	1	2.237
BÈLGICA	3	257.370
BELICE	2	7.367
BERMUDES	50	2.551.896
BOLÍVIA	2	4.292
BULGÀRIA	48	291.704
CAMBODJA	1	2.812
CANADÀ	1	8.848
ILLES CAIMAN	52	763.261
XINA	19	335.679
XIPRE	328	5.052.660
COMOROS	1	1.599
COREA DEL SUD	8	337.030
CROÀCIA	1	20.837
DINAMARCA	61	1.734.123
DOMINICA	1	9.544
EGIPTE	8	88.222
EMIRATS ÀRABS	12	390.408
ESPANYA	2.898	39.033.913
ESTATS UNITS	2	103.716
ESTÒNIA	1	6.395
ETIÒPIA	5	64.415
FILIPINES	32	875.146
FINLÀNDIA	4	16.713
FRANÇA	63	849.580
GEÒRGIA	5	13.835
GIBRALTAR	51	628.979
GRÈCIA	60	2.127.859
HONDURES	1	1.711

Bandera	Nbre. de vaixells	GT
HONG KONG	9	243.866
ÍNDIA	2	44.835
IRAN	1	15.670
IRLANDA	15	223.086
ILLES MARSHALL	92	2.207.391
ISRAEL	71	3.283.831
ITÀLIA	799	23.174.073
JAPÓ	46	2.102.465
KUWAIT	14	455.476
LETÒNIA	19	180.101
LÍBAN	10	50.815
LIBÈRIA	297	7.939.706
LÍBIA	8	48.840
LITUÀNIA	1	1.934
LUXEMBURG	11	176.742
MALÀISIA	18	816.629
MALTA	315	4.891.808
MARROC	82	584.276
MYANMAR	1	37.519
NORUEGA	144	4.683.806
PAÏSOS BAIXOS (HOLANDA)	121	1.811.529
PANAMÀ	805	27.325.202
POLÒNIA	1	14.169
PORTUGAL	85	475.339
QATAR	8	260.272
REGNE UNIT	383	9.273.886
RUMANIA	1	4.991
RÚSSIA	14	62.394
SAN VICENTE Y LAS GRANADINAS	84	531.288
SEYCHELLES	1	21.353
SINGAPUR	72	3.232.680
SÍRIA	11	69.120
SUÈCIA	9	336.731
SUISSA	4	36.776
TAILÀNDIA	2	30.304
TAIWAN (REPÚBLICA XINA)	7	259.161
TUNÍSIA	43	722.724
TURQUIA	171	1.412.457
UCRÀNIA	15	86.940
VANUATU	25	848.009
TOTAL	8.610	172.817.227

4.2.1.3. Distribució per tipus de vaixells

Tipus de vaixells	Espanyols		Estrangers		Totales	
	N.	GT	N.	GT	N.	GT
TANCS	97	952.753	758	13.933.379	855	14.886.132
GRANELERS	46	130.750	163	2.666.891	209	2.797.641
CÀRREGA GENERAL	54	229.785	985	4.881.655	1.039	5.111.440
RO-RO MERCADERIES	733	8.603.531	1.078	27.263.917	1.811	35.867.448
RO-RO MIXTOS	1.688	25.707.566	382	9.821.531	2.070	35.529.097
NOMÉS DE PASSATGE	1	7.478	633	28.009.483	634	28.016.961
PORTACONTENIDORS	245	2.935.910	1.598	45.066.177	1.843	48.002.087
FRIGORÍFICS	0	0	59	676.114	59	676.114
PETROLIERS	34	466.140	56	1.464.167	90	1.930.307
TOTAL TIPUS VAIXELL	2.898	39.033.913	5.712	133.783.314	8.610	172.817.227

4.2.2. Vaixells de guerra

	Epanyols	Estrangers	Total
Nombre	12	41	53
Ton. desplaçament	27.960	224.223	252.183

4.2.3. Embarcacions de pesca fresca

Amb base al port	
Nombre:**	300
GT:	n/d
** Font CMB. Embarcacions matriculades a Barcelona	

4.2.4. Embarcacions d'esbarjo

Nombre:**	33.524
GT:	
** Font CMB. Embarcacions matriculades a Barcelona 7a i 6a	

4.2.5. Vaixells entrats per desballestar

Desballestament:	Sense dades
------------------	-------------

4.2.6. Altres embarcacions

Altres embarcacions:	Pendent de definir
----------------------	--------------------

4.3. Mercaderies

4.3.1. Mogudes per molls i atracadors del Servei

Mercaderies	Cabotatge			Exterior			Total cab+ext		
	Càrrega	Descàrrega	Total	Càrrega	Descàrrega	Total	Càrrega	Descàrrega	Total
Líquids a granel									
2 FUEL		109.745	109.745	128	13.031	13.159	128	122.776	122.904
3 GASOILS	25.589		25.589	8.517	1.576.017	1.584.534	34.106	1.576.017	1.610.123
4 GASOLINA	92	138.069	138.161	42.127	267.950	310.078	42.219	406.019	448.239
6 ALTRES PRODUCTES PETROLÍFERS	7	0	7		61.462	61.462	7	61.462	61.469
7 GASOS ENERGÈTICS DEL PETROLI	510	18.424	18.934		99.898	99.898	510	118.323	118.833
16 ADOB NATURAL/ARTIFICIAL			0		6.085	6.085	0	6.085	6.085
17 PRODUCTES QUÍMICS	90.622	92.222	182.844	114.589	555.510	670.099	205.211	647.732	852.943
24 VINS, BEGUDES, ALCOHOLS I DERIVATS	456		456	652	8.003	8.655	1.108	8.003	9.111
29 OLIS I GREIXOS	0		0	91.009	348.130	439.139	91.009	348.130	439.139
30 ALTRES PRODUCTES ALIMENTARIS			0		35.591	35.591	0	35.591	35.591

Mercaderies	Cabotatge			Exterior			Total cab+ext		
	Càrrega	Descàrrega	Total	Càrrega	Descàrrega	Total	Càrrega	Descàrrega	Total
34 RESTE MERCADERIA SEGONS LA SEVA NATURALESA	40		40	130		130	170	0	170
35 GAS NATURAL			0		4.530	4.530	0	4.530	4.530
TOTAL	117.316	358.461	475.777	257.153	2.976.208	3.233.361	374.469	3.334.669	3.709.138
Sòlids a granel inst. esp.									
18 CIMENT I CLÍNQUER	137.565	329.217	466.782	173.242	15.500	188.742	310.807	344.717	655.524
21 CEREALS I LES SEVES FARINES			0		459.893	459.893	0	459.893	459.893
22 FAVES I FARINA DE SOIA			0		674.398	674.398	0	674.398	674.398
23 FRUITES, HORTALISSES, LLEGUMS			0		39.555	39.555	0	39.555	39.555
TOTAL	137.565	329.217	466.782	173.242	1.189.345	1.362.587	310.807	1.518.562	1.829.369
Sòlids a granel sense inst. esp.									
10 ALTRES MINERALS		5.500	5.500		141.542	141.542	0	147.042	147.042
11 FERRALLA	2.500	131	2.632	16	10.285	10.301	2.516	10.416	12.933
12 CARBONS			0		215.112	215.112	0	215.112	215.112
15 POTASSES	25.909		25.909	311.801	23.875	335.676	337.710	23.875	361.585
16 ADOB NATURAL/ARTIFICIAL			0		13.257	13.257	0	13.257	13.257
17 PRODUCTES QUÍMICS			0		32.481	32.481	0	32.481	32.481
18 CIMENT I CLÍNQUER	26.015	40.301	66.316	33.502	0	33.502	59.517	40.301	99.818
25 SAL COMUNA	15.859	24.924	40.783	11.195	3.915	15.110	27.054	28.840	55.894
34 RESTA MERCADERIA SEGONS LA SEVA NATURALESA			0		6.609	6.609	0	6.609	6.609
37 PINSO I FERRATGES	2.757		2.757	12.614	17.000	29.614	15.371	17.000	32.371
TOTAL	73.040	70.857	143.897	369.128	464.076	833.204	442.168	534.933	977.101
mercaderia general									
0 sense classificar	10	20	29	3.575	1.236	4.811	3.585	1.256	4.840
1 CRU DE PETROLI	841	70	911	766	577	1.343	1.607	647	2.254
2 FUEL	877		877	2.003	282	2.285	2.880	282	3.162
3 GASOILS	42		42	99	80	179	140	80	220
4 GASOLINA	897	117	1.014	119	35	154	1.015	152	1.167
5 ASFALT	38		38	1.698	1.691	3.389	1.736	1.691	3.427
6 ALTRES PRODUCTES PETROLÍFERS	1.975	231	2.206	37.050	30.885	67.935	39.025	31.116	70.141
7 GASOS ENERGÈTICS DEL PETROLI	32.591	155	32.747	6.224	6.892	13.116	38.815	7.047	45.863
8 MINERAL DE FERRO	154	22	176	594	1.241	1.835	748	1.263	2.011
9 PIRITES, PIRITES CALCINADES			0	3.939	20.745	24.684	3.939	20.745	24.684
10 ALTRES MINERALS	41.592	3.914	45.505	285.796	265.291	551.087	327.387	269.205	596.592
11 FERRALLA	284	79.734	80.018	26.837	13.074	39.911	27.121	92.808	119.929
12 CARBONS	5.749	984	6.733	12.721	30.798	43.519	18.470	31.782	50.252
13 PRODUCTES SIDERÚRGICS	97.367	883	98.251	212.135	1.218.368	1.430.503	309.502	1.219.252	1.528.754
14 FOSFATS	10		10	2.016	3.690	5.706	2.026	3.690	5.717
15 POTASSES	510		510	1.027	1.798	2.824	1.536	1.798	3.334
16 ADOB NATURAL/ARTIFICIAL	7.231	29	7.260	22.838	16.172	39.009	30.068	16.201	46.270
17 PRODUCTES QUÍMICS	200.645	44.966	245.612	1.702.852	1.116.358	2.819.210	1.903.497	1.161.325	3.064.821
18 CIMENT I CLÍNQUER	107.938	72	108.010	7.907	3.130	11.038	115.845	3.202	119.048
19 FUSTES	25.552	6.133	31.685	64.498	132.637	197.135	90.050	138.770	228.820
20 ALTRES MATERIALS DE CONSTRUCCIÓ	219.221	2.560	221.780	475.112	342.182	817.294	694.333	344.741	1.039.074

Mercaderies	Cabotatge			Exterior			Total cab+ext		
	Càrrega	Descàrrega	Total	Càrrega	Descàrrega	Total	Càrrega	Descàrrega	Total
21 CEREALS I LES SEVES FARINES	25.744	2.309	28.054	52.956	51.358	104.314	78.700	53.668	132.368
22 FAVES I FARINA DE SOIA	497		497	316	1.946	2.261	813	1.946	2.758
23 FRUITES, HORTALISSES, LLEGUMS	64.258	51.578	115.836	140.404	270.317	410.721	204.662	321.895	526.557
24 VINS, BEGUDES, ALCOHOLS I DERIVATS	357.968	9.747	367.715	323.910	230.351	554.261	681.878	240.098	921.976
25 SAL COMUNA	2.065	321	2.386	11.979	9.236	21.216	14.045	9.557	23.602
26 PAPER I PASTA	38.159	41.546	79.704	658.423	263.698	922.121	696.582	305.244	1.001.826
27 CONSERVES	6.183	503	6.687	109.087	141.070	250.157	115.270	141.573	256.843
28 TABAC, CAFÈ I CACAU	12.634	199	12.833	175.847	393.095	568.942	188.481	393.295	581.775
29 OLIS I GREIXOS	12.735	932	13.667	129.732	46.120	175.852	142.468	47.052	189.519
30 ALTRES PRODUCTES ALIMENTARIS	478.971	15.773	494.744	402.200	358.401	760.601	881.171	374.174	1.255.345
31 MAQUINÀRIA I RECANVIS	96.335	11.847	108.182	482.843	728.053	1.210.896	579.178	739.900	1.319.078
32 AUTOMÒBILS I PECES	100.245	25.573	125.818	738.595	505.336	1.243.931	838.840	530.909	1.369.749
33 PESCA CONGELADA	1.462	569	2.031	10.897	29.057	39.955	12.359	29.626	41.986
34 RESTA MERCADERIA SEGONS LA SEVA NATURALES	594.230	83.222	677.452	1.190.184	1.853.259	3.043.443	1.784.414	1.936.481	3.720.895
35 GAS NATURAL	241	60	301	76	25	101	317	85	403
36 ALTRES PRODUCTES METAL·LÚRGICS	6.083	94	6.178	62.402	69.941	132.343	68.485	70.036	138.521
37 PINSO I FERRATGE	119.398	1.574	120.972	126.092	53.840	179.931	245.490	55.414	300.903
38 TARA DE PLATAFORMES I VAGONS (RO-RO)	776.009	735.342	1.511.350	223.632	208.235	431.868	999.641	943.577	1.943.218
39 TARA DE CONTENIDORS	335.656	327.926	663.582	1.577.603	1.631.329	3.208.932	1.913.259	1.959.255	3.872.514
TOTAL	3.772.394	1.449.006	5.221.400	9.286.985	10.051.830	19.338.815	13.059.379	11.500.836	24.560.215
TOTAL	4.100.316	2.207.540	6.307.856	10.086.507	14.681.460	24.767.967	14.186.824	16.889.000	31.075.824

4.3.2. Mogudes per molls i atracadors de particulars

Mercaderies	Cabotatge			Exterior			Total cab+ext		
	Càrrega	Descàrrega	Total	Càrrega	Descàrrega	Total	Càrrega	Descàrrega	Total
G. líquids									
2 FUEL-OIL	0	298.364	298.364			0	0	298.364	298.364
3 GASOILS	2.772	150.025	152.797	918.914		918.914	2.772	1.068.939	1.071.711
4 GASOLINA	5.995	487.322	493.317	323.290		323.290	5.995	810.612	816.607
29 OLIS I GREIXOS			0	55.140		55.140	55.140	0	55.140
35 GAS NATURAL		88.965	88.965	0	5.031.173	5.031.173	0	5.120.138	5.120.138
TOTAL	8.768	1.024.676	1.033.443	55.140	6.273.377	6.328.517	63.908	7.298.052	7.361.960
Sòlids a granel inst. esp.									
22 FAVES I FARINA DE SOIA			0	651.982		651.982	0	651.982	651.982
TOTAL	0	0	0	0	651.982	651.982	0	651.982	651.982
Sòlids a granel sense inst. esp.									
37 PINSO I FERRATGES	2.847		2.847	7.007		7.007	9.854	0	9.854
TOTAL	2.847	0	2.847	7.007	0	7.007	9.854	0	9.854
mercaderia general									
31 MAQUINÀRIA I RECANVIS		13	13	0		0	0	13	13

Mercaderies	Cabotatge			Exterior			Total cab+ext		
	Càrrega	Descàrrega	Total	Càrrega	Descàrrega	Total	Càrrega	Descàrrega	Total
34 RESTA MERCADERIA SEGONS LA SEVA NATURALESA			0		1	1	0	1	1
35 GAS NATURAL			0		221.158	221.158	0	221.158	221.158
TOTAL	0	13	13	0	221.159	221.159	0	221.172	221.172
TOTAL	11.615	1.024.689	1.036.303	62.147	7.146.518	7.208.664	73.761	8.171.206	8.244.968

4.3.3. Embarcades i desembarcades durant l'any

Mercaderies	Cabotatge			Exterior			Total cab+ext		
	Càrrega	Descàrrega	Total	Càrrega	Descàrrega	Total	Càrrega	Descàrrega	Total
G. líquids									
2 FUEL	0	408.109	408.109	128	13.031	13.159	128	421.140	421.268
3 GASOILS	28.362	150.025	178.387	8.517	2.494.930	2.503.447	36.879	2.644.955	2.681.834
4 GASOLINA	6.087	625.391	631.478	42.127	591.240	633.368	48.214	1.216.631	1.264.846
6 ALTRES PRODUCTES PETROLÍFERS	7	0	7		61.462	61.462	7	61.462	61.469
7 GASOS ENERGÈTICS DEL PETROLI	510	18.424	18.934		99.898	99.898	510	118.323	118.833
16 ADOB NATURAL/ARTIFICIAL			0		6.085	6.085	0	6.085	6.085
17 PRODUCTES QUÍMICS	90.622	92.222	182.844	114.589	555.510	670.099	205.211	647.732	852.943
24 VINS, BEGUDES, ALCOHOLS I DERIV.	456		456	652	8.003	8.655	1.108	8.003	9.111
29 OLIS I GREIXOS	0		0	146.149	348.130	494.279	146.149	348.130	494.279
30 ALTRES PRODUCTES ALIMENTARIS			0		35.591	35.591	0	35.591	35.591
34 RESTA MERCADERIA SEGONS LA SEVA NATURALESA	40		40	130		130	170	0	170
35 GAS NATURAL		88.965	88.965	0	5.035.703	5.035.703	0	5.124.668	5.124.668
TOTAL	126.084	1.383.136	1.509.220	312.293	9.249.585	9.561.878	438.377	10.632.721	11.071.098
G. sòlids inst. esp.									
18 CIMENT I CLÍNQUER	137.565	329.217	466.782	173.242	15.500	188.742	310.807	344.717	655.524
21 CEREALS I LES SEVES FARINES			0		459.893	459.893	0	459.893	459.893
22 FAVES I FARINA DE SOJA			0		1.326.380	1.326.380	0	1.326.380	1.326.380
23 FRUITES, HORTALISSES, LLEGUMS			0		39.555	39.555	0	39.555	39.555
TOTAL	137.565	329.217	466.782	173.242	1.841.327	2.014.569	310.807	2.170.544	2.481.351
G. sòlids sense inst. esp.									
10 ALTRES MINERALS		5.500	5.500		141.542	141.542	0	147.042	147.042
11 FERRALLA	2.500	131	2.632	16	10.285	10.301	2.516	10.416	12.933
12 CARBONS			0		215.112	215.112	0	215.112	215.112
15 POTASSES	25.909		25.909	311.801	23.875	335.676	337.710	23.875	361.585
16 ADOB NATURAL/ARTIFICIAL			0		13.257	13.257	0	13.257	13.257
17 PRODUCTES QUÍMICS			0		32.481	32.481	0	32.481	32.481
18 CIMENT I CLÍNQUER	26.015	40.301	66.316	33.502	0	33.502	59.517	40.301	99.818
25 SAL COMUNA	15.859	24.924	40.783	11.195	3.915	15.110	27.054	28.840	55.894
34 RESTA MERCADERIA SEGONS LA SEVA NATURALESA			0		6.609	6.609	0	6.609	6.609

Mercaderies	Cabotatge			Exterior			Total cab+ext		
	Càrrega	Descàrrega	Total	Càrrega	Descàrrega	Total	Càrrega	Descàrrega	Total
37 PINSO I FERRATGE	5.604		5.604	19.621	17.000	36.621	25.225	17.000	42.225
TOTAL	75.888	70.857	146.744	376.134	464.076	840.211	452.022	534.933	986.955
mercaderia general									
0 sense classificar	10	20	29	3.575	1.236	4.811	3.585	1.256	4.840
1 CRU DE PETROLI	841	70	911	766	577	1.343	1.607	647	2.254
2 FUEL	877		877	2.003	282	2.285	2.880	282	3.162
3 GASOILS	42		42	99	80	179	140	80	220
4 GASOLINA	897	117	1.014	119	35	154	1.015	152	1.167
5 ASFALT	38		38	1.698	1.691	3.389	1.736	1.691	3.427
6 ALTRES PRODUCTES PETROLÍFERS	1.975	231	2.206	37.050	30.885	67.935	39.025	31.116	70.141
7 GASOS ENERGÈTICS DEL PETROLI	32.591	155	32.747	6.224	6.892	13.116	38.815	7.047	45.863
8 MINERAL DE FERRO	154	22	176	594	1.241	1.835	748	1.263	2.011
9 PIRITES, PIRITES CALCINADES			0	3.939	20.745	24.684	3.939	20.745	24.684
10 ALTRES MINERALS	41.592	3.914	45.505	285.796	265.291	551.087	327.387	269.205	596.592
11 FERRALLA	284	79.734	80.018	26.837	13.074	39.911	27.121	92.808	119.929
12 CARBONS	5.749	984	6.733	12.721	30.798	43.519	18.470	31.782	50.252
13 PRODUCTES SIDERÚRGICS	97.367	883	98.251	212.135	1.218.368	1.430.503	309.502	1.219.252	1.528.754
14 FOSFATS	10		10	2.016	3.690	5.706	2.026	3.690	5.717
15 POTASSES	510		510	1.027	1.798	2.824	1.536	1.798	3.334
16 ADOB NATURAL/ARTIFICIAL	7.231	29	7.260	22.838	16.172	39.009	30.068	16.201	46.270
17 PRODUCTES QUÍMICS	200.645	44.966	245.612	1.702.852	1.116.358	2.819.210	1.903.497	1.161.325	3.064.821
18 CIMENT I CLÍNQUER	107.938	72	108.010	7.907	3.130	11.038	115.845	3.202	119.048
19 FUSTES	25.552	6.133	31.685	64.498	132.637	197.135	90.050	138.770	228.820
20 ALTRES MATERIALS DE CONSTRUCCIÓ	219.221	2.560	221.780	475.112	342.182	817.294	694.333	344.741	1.039.074
21 CEREALS I LES SEVES FARINES	25.744	2.309	28.054	52.956	51.358	104.314	78.700	53.668	132.368
22 FAVES I FARINA DE SOJA	497		497	316	1.946	2.261	813	1.946	2.758
23 FRUITES, HORTALISSES, LLEGUMS	64.258	51.578	115.836	140.404	270.317	410.721	204.662	321.895	526.557
24 VINS, BEGUDES, ALCOHOLS Y DERIV.	357.968	9.747	367.715	323.910	230.351	554.261	681.878	240.098	921.976
25 SAL COMUNA	2.065	321	2.386	11.979	9.236	21.216	14.045	9.557	23.602
26 PAPER I PASTA	38.159	41.546	79.704	658.423	263.698	922.121	696.582	305.244	1.001.826
27 CONSERVES	6.183	503	6.687	109.087	141.070	250.157	115.270	141.573	256.843
28 TABAC, CAFÈ I CACAU	12.634	199	12.833	175.847	393.095	568.942	188.481	393.295	581.775
29 OLIS I GREIXOS	12.735	932	13.667	129.732	46.120	175.852	142.468	47.052	189.519
30 ALTRES PRODUCTES ALIMENTARIS	478.971	15.773	494.744	402.200	358.401	760.601	881.171	374.174	1.255.345
31 MAQUINÀRIA I RECANVIS	96.335	11.860	108.195	482.843	728.053	1.210.896	579.178	739.913	1.319.091
32 AUTOMÒBILS I PECES	100.245	25.573	125.818	738.595	505.336	1.243.931	838.840	530.909	1.369.749
33 PESCA CONGELADA	1.462	569	2.031	10.897	29.057	39.955	12.359	29.626	41.986
34 RESTA MERCADERIA SEGONS LA SEVA NATURALESA	594.230	83.222	677.452	1.190.184	1.853.260	3.043.444	1.784.414	1.936.482	3.720.896
35 GAS NATURAL	241	60	301	76	221.183	221.260	317	221.244	221.561
36 ALTRES PRODUCTES METAL·LÚRGICS	6.083	94	6.178	62.402	69.941	132.343	68.485	70.036	138.521
37 PINSO I FERRATGES	119.398	1.574	120.972	126.092	53.840	179.931	245.490	55.414	300.903
38 TARA DE PLATAFORMES I VAGONS (RO-RO)	776.009	735.342	1.511.350	223.632	208.235	431.868	999.641	943.577	1.943.218

Mercaderies	Cabotatge			Exterior			Total cab+ext		
	Càrrega	Descàrrega	Total	Càrrega	Descàrrega	Total	Càrrega	Descàrrega	Total
39 TARA DE CONTENIDORS	335.656	327.926	663.582	1.577.603	1.631.329	3.208.932	1.913.259	1.959.255	3.872.514
TOTAL	3.772.394	1.449.019	5.221.413	9.286.985	10.272.989	19.559.974	13.059.379	11.722.008	24.781.387
TOTAL	4.111.931	3.232.229	7.344.160	10.148.654	21.827.977	31.976.631	14.260.585	25.060.206	39.320.791

4.3.4. Total mercaderies per països d'origen i destinació

Pais	Embarcadas	Desembarcadas	Total
ALBANIA	6		6
ALEMANYA	40.248	141.729	181.978
ANGOLA	2.849		2.849
ANTILLES HOLANDESES	1.431	211	1.642
ARÀBIA SAUDITA	165.067	446.383	611.449
ALGÈRIA	411.002	3.100.782	3.511.784
ARGENTINA	105.168	217.796	322.964
ARUBA	68	48.022	48.090
AUSTRÀLIA	89.103	59.082	148.185
AZERBAIDJAN	185		185
BAHAMES	585	171	756
BAHRAIN	7.922	1.805	9.727
BANGLADESH	13.752	23.301	37.053
BARBADOS	758		758
BÈLGICA	72.585	25.856	98.441
BELICE	404		404
BENÍN	11.467	4.431	15.897
BERMUDES	93		93
BRASIL	319.957	1.716.031	2.035.988
BRUNEI	378		378
BULGÀRIA	21.871	91.686	113.557
BURKINA FASO	288	5	293
CAP VERD	92		92
CAMBODJA (KAMPUCHEA)	103	1.770	1.872
CAMERUN	15.138	13.520	28.658
CANADÀ	93.574	348.343	441.917
XILE	49.948	102.322	152.271
XINA	410.145	1.425.429	1.835.574
XIPRE	32.817	6.876	39.693
COLÒMBIA	35.538	59.171	94.709
COMORES	261		261
COREA DEL NORD	102		102
COREA DEL SUD	128.561	196.754	325.315
COSTA D'IVORI	39.017	74.509	113.526
COSTA RICA	14.850	27.425	42.275
CROÀCIA	882	562	1.443
CUBA	70.734	17.794	88.529
DINAMARCA	9.223	1.016	10.239
DJIBOUTI	4.382	15.984	20.366
DOMINICA	24		24
EQUADOR	6.711	5.331	12.042
EGIPTE	178.656	127.400	306.056
EL SALVADOR	5.431	1.122	6.553
EMIRATS ÀRABS	180.405	520.628	701.033
ERITREA	382		382
ESLOVÈNIA	15.676	759	16.435
ESPANYA	4.525.321	3.506.521	8.031.842
ESTATS UNITS	1.222.519	1.363.012	2.585.531
ESTÒNIA	3.931	28.081	32.011
FED. RUSSA	45.901	254.377	300.278
FILIPINES	11.054	24.471	35.525
FINLÀNDIA	17.275	14.351	31.626
FRANÇA	229.078	545.144	774.222
GABON	1.210	114	1.324
GÀMBIA	3.344	19	3.363
GEÒRGIA	6.191	31.944	38.135
GHANA	53.664	21.443	75.108
GIBRALTAR	84		84
GRANADA	33		33
GRÈCIA	359.444	233.045	592.489
GUADALUPE	1.800	113	1.913
GUAM	34		34
GUATEMALA	13.149	10.394	23.543

Pais	Embarcadas	Desembarcadas	Total
GUAIANA FRANCESA	243		243
GUINEA	3.245	6.080	9.325
GUINEA BISSAU	10		10
GUINEA EQUATORIAL	35.590	1.591	37.181
GUYANA	802	2.036	2.838
HAITÍ	8.814	111	8.924
HONDURES	5.789	9.886	15.674
HONG KONG	121.663	193.580	315.243
HONGRIA	1.229		1.229
ÍNDIA	76.799	458.876	535.675
INDONÈSIA	37.041	329.648	366.689
IRAK	260		260
IRAN	86.164	33.487	119.652
IRLANDA	18.752	1.014	19.766
ISLÀNDIA	234	21	256
ILLES CAIMAN		2	2
ILLES MARSHALL		5	5
ISRAEL	283.309	200.094	483.403
ITÀLIA	1.113.208	3.761.990	4.875.199
JAMAICA	12.847	2.154	15.001
JAPÓ	143.753	361.441	505.194
JORDÀNIA	25.145	9.384	34.530
KÈNIA	9.663	53.006	62.669
KUWAIT	27.005	19.060	46.065
LETÒNIA	5.578	63.227	68.805
LÍBAN	62.014	4.935	66.948
LIBÈRIA	732		732
LÍBIA	25.146	447.589	472.735
LITUÀNIA	2.088	200	2.288
MACAO	11	22	33
MADAGASCAR	1.644	844	2.488
MALÀISIA	56.291	319.585	375.876
MALTA	51.461	5.656	57.117
MARROC	553.808	121.301	675.109
MARTINICA	1.639	220	1.860
MAURICI	5.247	2.051	7.299
MAURITÀNIA	10.051	573	10.624
MAYOTTE	446		446
MÈXIC	225.007	205.231	430.238
MÓNACO		1	1
MOZAMBIC	2.066	2.030	4.096
MYANMAR (BIRMÀNIA)	162	1.303	1.465
NAMÍBIA	384	276	659
NICARAGUA	223		223
NIGÈRIA	126.018	70.945	196.963
NORUEGA	5.544	42.813	48.357
NOVA CALEDÒNIA	250	7	257
NOVA ZELANDA	15.848	9.818	25.666
OMAN	9.356	314.127	323.483
PAÏSOS BAIXOS (HOLANDA)	65.702	209.175	274.877
PANAMÀ	10.694	2.810	13.504
PAPUA NOVA GUINEA	4	41.162	41.166
PAQUISTAN	27.278	142.073	169.351
PARAGUAI	4.820	7.639	12.459
PERÚ	15.957	15.564	31.521
POLINÈSIA FRANCESA	180		180
POLÒNIA	2.871	92.562	95.433
PORTUGAL	154.297	36.560	190.858
PUERTO RICO	17.757	13.843	31.599
QATAR	7.019	720.192	727.211
REGNE UNIT	156.406	241.053	397.459
REP. DOMINICANA	26.051	15.044	41.096
REP. DE SUD-ÀFRICA	122.179	82.874	205.054
REPÚBLICA DEL CONGO	2.370	1.538	3.908
REUNIÓ, ILLA DE LA	9.259	6.468	15.727
RUMANIA	27.420	52.899	80.319
SAN VICENTE Y LAS GRANADINAS	1		1
SANTA LUCIA	64		64
SENEGAL	134.493	2.193	136.685
SEYCHELLES	195	733	928
SIERRA LEONE	1.262	27	1.289
SINGAPUR	97.059	60.184	157.243
SÍRIA	85.325	19.459	104.784
ESLOVÀQUIA	524		524

País	Embarcadas	Desembarcadas	Total
SOMÀLIA	5.902		5.902
SRI LANKA (CEILAN)	12.491	22.136	34.626
SUDAN	3.422	15.440	18.862
SUÈCIA	13.585	55.717	69.302
SUÏSSA	39		39
SURINAM	4.371	111	4.482
TAIWAN (REPÚBLICA XINA)	45.180	104.371	149.551
TANZÀNIA	3.973	13.956	17.929
TAILÀNDIA	38.028	144.730	182.757
TOGO	17.334	7.196	24.530
TRINITAT I TOBAGO	11.282	6.877	18.159
TUNÍSIA	198.999	54.029	253.028
TURQUIA	520.393	574.867	1.095.260
UCRAÏNA	23.532	84.463	107.995
URUGUAI	19.968	20.895	40.863
VENEZUELA	38.385	127.892	166.278
VIETNAM	11.291	137.318	148.609
IEMEN	6.128	1.188	7.316
IUGOSLÀVIA	246		246
ZAIRE (REPÚBLICA)	73	297	370
ALTRES DESTINACIONS	92.325	11.415	103.739
TOTAL	14.260.585	25.060.206	39.320.791

4.3.5. Mercaderies transbordades

Mercaderies transbordades:

Sense dades

4.3.6. Tràfic de càrrega horitzontal

4.3.6.1. Resum del tràfic de càrrega horitzontal

	Cabotatge	Exterior	Total
Mercaderia embarcada			
En contenidors	768.452	310.792	1.079.244
En altres mitjans	2.150.416	1.182.980	3.333.396
TOTAL	2.918.868	1.493.772	4.412.640
Mercaderia desembarcada			
En contenidors	215.724	266.538	482.263
En altres mitjans	901.553	971.085	1.872.637
TOTAL	1.117.277	1.237.623	2.354.900
Mercaderia embarcada + desembarcada			
En contenidors	984.177	577.331	1.561.507
En altres mitjans	3.051.968	2.154.065	5.206.033
TOTAL	4.036.145	2.731.395	6.767.540

4.3.6.2. Unitats de transport intermodal (UTI) de càrrega horitzontal

Tipus	Cabotatge			Exterior			Total cab+ext		
	Càrrega	Descàrrega	Total	Càrrega	Descàrrega	Total	Càrrega	Descàrrega	Total
PLATAFORMA	11	194	205	0	0	0	11	194	205
CAMIÓ, FURGÓ FRIGORÍFIC	59.582	55.838	115.420	7.670	8.146	15.816	67.252	63.984	131.236
REMOLCS	26.783	23.395	50.178	13.176	13.218	26.394	39.959	36.613	76.572
TOTAL	86.376	79.427	165.803	20.846	21.364	42.210	107.222	100.791	208.013

4.3.6.3. Unitats de vehicles en règim de mercaderia

Tipus	Cabotatge		Exterior		Total		Total
	Embarcades	Desembarcades	Embarcades	Desembarcades	Embarcades	Desembarcades	
Cotxes totals	80.003	26.689	413.663	265.091	493.666	291.780	785.446

4.3.7. Classificació de mercaderies

4.3.7.1. Classificació segons la seva naturalesa

Mercaderia	Cabotatge			Exterior			Total		
	Càrrega	Descàrrega	Total	Càrrega	Descàrrega	Total	Càrrega	Descàrrega	Total
0 sense classificar	10	20	29	3.272	923	4.196	3.282	943	4.225
1 CRU DE PETROLI	841	70	911	123	6	129	964	76	1.040
2 FUEL	877	408.109	408.986	1.868	13.050	14.918	2.745	421.159	423.904
3 GASOILS	28.403	150.025	178.428	8.561	2.494.945	2.503.506	36.964	2.644.970	2.681.934
4 GASOLINA	6.984	625.508	632.492	42.211	591.240	633.451	49.195	1.216.748	1.265.943
5 ASFALT	38	0	38	28	0	28	66	0	66
6 ALTRES PRODUCTES PETROLÍFERS	1.983	231	2.213	23.876	78.429	102.305	25.859	78.660	104.519
7 GASOS ENERGÈTICS DEL PETROLI	33.101	18.580	51.681	4.591	105.111	109.703	37.693	123.691	161.384
8 MINERAL DE FERRO	154	22	176	74	721	794	227	743	970
9 PIRITES, PIRITES CALCINADES	0	0	0	3.939	20.745	24.684	3.939	20.745	24.684
10 ALTRES MINERALS	41.571	9.414	50.985	130.115	247.132	377.247	171.686	256.545	428.232
11 FERRALLA	2.785	79.865	82.650	22.019	18.480	40.500	24.804	98.345	123.149
12 CARBONS	5.749	984	6.733	43	232.827	232.870	5.792	233.811	239.603
13 PRODUCTES SIDERÚRGICS	97.367	883	98.251	136.632	1.138.323	1.274.955	234.000	1.139.206	1.373.206
14 FOSFATS	10	0	10	309	1.964	2.273	319	1.964	2.283
15 POTASSES	26.419	0	26.419	312.740	25.415	338.155	339.158	25.415	364.574
16 ADOB NATURAL/ARTIFICIAL	7.231	29	7.260	13.555	25.876	39.431	20.786	25.905	46.691
17 PRODUCTES QUÍMICS	291.267	137.185	428.452	1.391.215	1.274.299	2.665.514	1.682.483	1.411.484	3.093.966
18 CIMENT I CLÍNQUER	271.518	369.590	641.108	211.892	15.872	227.764	483.411	385.461	868.872
19 FUSTES	25.552	6.133	31.685	8.650	76.828	85.478	34.201	82.961	117.162
20 ALTRES MATERIALS DE CONSTRUCCIÓ	219.221	2.531	221.751	235.666	95.264	330.930	454.886	97.795	552.681

Mercaderia	Cabotatge			Exterior			Total		
	Càrrega	Descàrrega	Total	Càrrega	Descàrrega	Total	Càrrega	Descàrrega	Total
21 CEREALS I LES SEVES FARINES	25.744	2.309	28.054	10.874	472.399	483.272	36.618	474.708	511.326
22 FAVES I FARINA DE SOJA	497	0	497	65	1.328.082	1.328.147	562	1.328.082	1.328.644
23 FRUITES, HORTALISSES, LLEGUMS	64.238	51.578	115.816	19.985	193.858	213.843	84.223	245.436	329.659
24 VINS, BEGUDES, ALCOHOLS I DERIV.	358.424	9.714	368.138	172.549	85.229	257.778	530.973	94.943	625.916
25 SAL COMUNA	17.924	25.245	43.169	15.586	4.305	19.891	33.510	29.549	63.060
26 PAPER I PASTA	38.159	41.546	79.704	528.280	130.662	658.942	566.439	172.208	738.647
27 CONSERVES	6.141	500	6.641	17.417	43.377	60.794	23.558	43.877	67.435
28 TABAC, CAFÈ I CACAU	12.634	199	12.833	40.063	255.141	295.203	52.696	255.340	308.037
29 OLIS I GREIXOS	12.735	932	13.667	236.926	354.099	591.025	249.661	355.031	604.692
30 ALTRES PRODUCTES ALIMENTARIS	478.949	15.751	494.701	132.543	122.815	255.358	611.493	138.566	750.059
31 MAQUINÀRIA I RECANVIS	96.335	11.848	108.183	345.953	585.834	931.787	442.288	597.683	1.039.970
32 AUTOMÒBILS I PECES	100.245	25.523	125.768	659.550	425.693	1.085.243	759.795	451.215	1.211.010
33 PESCA CONGELADA	1.462	569	2.031	1.607	20.863	22.470	3.069	21.432	24.501
34 RESTA MERCADERIA SEGONS LA SEVA NATURALESA	594.259	83.094	677.352	624.345	1.290.574	1.914.920	1.218.604	1.373.668	2.592.272
35 GAS NATURAL	241	89.025	89.266	76	5.256.887	5.256.963	317	5.345.912	5.346.229
36 ALTRES PRODUCTES METAL·LÚRGICS	6.083	94	6.178	41.307	49.125	90.432	47.391	49.219	96.610
37 PINSO I FERRATGES	125.002	1.574	126.576	117.186	42.295	159.481	242.188	43.869	286.057
38 TARA DE PLATAFORMES I VAGONS (RO-RO)	776.009	735.342	1.511.350	222.891	207.797	430.689	998.900	943.139	1.942.039
39 TARES DE CONTENIDORS (O/D + TRÀNSIT)	335.656	327.926	663.582	1.577.603	1.631.329	3.208.932	1.913.259	1.959.255	3.872.514
40 MERC. GEN. EN CONTENIDOR EN TRÀNSIT NETA	116	281	397	2.832.465	2.870.164	5.702.630	2.832.581	2.870.446	5.703.027
TOTAL	4.111.931	3.232.229	7.344.160	10.148.654	21.827.977	31.976.631	14.260.585	25.060.206	39.320.791

4.3.7.2. Classificació segons la seva naturalesa i presentació

Mercaderia	Líquids a granel (tones)			Sòlids a granel (tones)			Càrrega gral. NO cont.(tones)			Càrrega gral. conten. (tones)		
	Càrrega	Descàrrega	Total	Càrrega	Descàrrega	Total	Càrrega	Descàrrega	Total	Càrrega	Descàrrega	Total
0 sense classificar	0	0	0	0	0	0	11	0	11	3.271	943	4.214
1 CRU DE PETROLI	0	0	0	0	0	0	806	70	876	158	6	164
2 FUEL	128	421.140	421.268	0	0	0	89	0	89	2.528	19	2.547
3 GASOILS	36.879	2.644.955	2.681.834	0	0	0	0	0	0	85	15	100
4 GASOLINA	48.214	1.216.631	1.264.846	0	0	0	158	45	203	822	72	894
5 ASFALT	0	0	0	0	0	0	0	0	0	66	0	66
6 ALTRES PRODUCTES PETROLIFERS	7	61.462	61.469	0	0	0	1.047	605	1.652	24.805	16.593	41.398
7 GASOS ENERGÈTICS DEL PETROLI	510	118.323	118.833	0	0	0	27.778	3.363	31.141	9.405	2.005	11.409
8 MINERAL DE FERRO	0	0	0	0	0	0	151	47	198	76	696	772
9 PIRITES, PIRITES CALCINADES	0	0	0	0	0	0	3.505	7.558	11.063	435	13.187	13.621
10 ALTRES MINERALS	0	0	0	0	147.042	147.042	26.523	10.944	37.467	148.164	98.559	246.722
11 FERRALLA	0	0	0	2.516	10.416	12.933	134	40.287	40.421	22.154	47.642	69.796
12 CARBONS	0	0	0	0	215.112	215.112	4.453	518	4.971	1.339	18.181	19.520
13 PRODUCTES SIDERÚRGICS	0	0	0	0	0	0	99.118	918.448	1.017.566	134.881	220.758	355.640
14 FOSFATS	0	0	0	0	0	0	0	21	21	319	1.943	2.262
15 POTASSES	0	0	0	337.710	23.875	361.585	487	0	487	961	1.540	2.502
16 ADOB NATURAL/ARTIFICIAL	0	6.085	6.085	0	13.257	13.257	5.160	0	5.160	15.625	6.563	22.188
17 PRODUCTOS QUÍMICS	205.211	647.732	852.943	0	32.481	32.481	126.979	68.941	195.921	1.350.293	662.330	2.012.622
18 CIMENT I CLINQUER	0	0	0	370.324	385.018	755.342	47.904	97	48.001	65.183	346	65.529
19 FUSTES	0	0	0	0	0	0	17.594	56.187	73.782	16.607	26.774	43.381
20 ALTRES MATERIALS DE CONSTRUCCIÓ	0	0	0	0	0	0	132.068	10.080	142.148	322.818	87.715	410.533
21 CEREALS I LES SEVES FARINES	0	0	0	0	459.893	459.893	10.248	1.144	11.392	26.370	13.671	40.041
22 FAVES I FARINA DE SOJA	0	0	0	0	1.326.380	1.326.380	24	0	24	538	1.702	2.240

Mercaderia	Líquids a granel (tones)			Sòlids a granel (tones)			Càrrega gral. NO cont.(tones)			Càrrega gral. conten. (tones)		
	Càrrega	Descàrrega	Total	Càrrega	Descàrrega	Total	Càrrega	Descàrrega	Total	Càrrega	Descàrrega	Total
23 FRUITES, HORTALISSES, LLEGUMS	0	0	0	0	39.555	39.555	56.864	42.656	99.520	27.358	163.225	190.584
24 VINS, BEGUDES, ALCOHOLS I DERIV.	1.108	8.003	9.111	0	0	0	144.670	3.156	147.826	385.195	83.784	468.979
25 SAL COMUNA	0	0	0	27.054	28.840	55.894	688	336	1.024	5.768	374	6.142
26 PAPER I PASTA	0	0	0	0	0	0	38.968	32.179	71.147	527.471	140.029	667.500
27 CONSERVES	0	0	0	0	0	0	1.005	79	1.084	22.553	43.798	66.351
28 TABAC, CAFÈ I CACAU	0	0	0	0	0	0	1.411	1	1.412	51.285	255.339	306.624
29 OLIS I GREIXOS	146.149	348.130	494.279	0	0	0	21.528	3.459	24.987	81.983	3.443	85.426
30 ALTRES PRODUCTES ALIMENTARIS	0	35.591	35.591	0	0	0	391.294	14.987	406.282	220.198	87.978	308.176
31 MAQUINÀRIA I RECANVIS	0	0	0	0	0	0	79.486	86.046	165.532	362.802	511.836	874.438
32 AUTOMÒBILS I PECES	0	0	0	0	0	0	598.807	350.742	949.549	160.988	100.474	261.462
33 PESÇA CONGELADA	0	0	0	0	0	0	1.981	695	2.677	1.088	20.736	21.824
34 RESTA MERCADERIA SEGONS LA SEVA NATURALESA	170	0	170	0	6.609	6.609	498.281	232.299	730.580	720.554	1.143.218	1.863.771
35 GAS NATURAL	0	5.124.668	5.124.668	0	0	0	181	221.219	221.400	136	25	161
36 ALTRES PRODUCTES METAL·LÚRGICS	0	0	0	0	0	0	6.072	4.046	10.118	41.319	45.173	86.492
37 PINSO I FARRATGE	0	0	0	25.225	17.000	42.225	33.865	6.729	40.594	183.099	20.139	203.238
38 TÀRA DE PLATAFORMES I VAGONS (RO-RO)	0	0	0	0	0	0	997.694	942.963	1.940.656	1.207	176	1.383
39 TÀRES DE CONTENIDORS (O/D + TRÀNSIT)	0	0	0	0	0	0	0	0	0	1.912.858	1.950.798	3.863.656
40 MERC. GEN. EN CONTENIDOR EN TRÀNSIT NETA	0	0	0	0	0	0	0	0	0	2.832.581	2.870.446	5.703.027
TOTAL	438.377	10.632.721	11.071.098	762.829	2.705.477	3.468.306	3.377.032	3.059.957	6.436.989	9.662.347	8.662.051	18.344.398

4.3.7.3. Classificació de mercaderies en trànsit segons la seva naturalesa

Mercaderia	Cabotatge			Exterior			Total		
	Càrrega	Descàrrega	Total	Càrrega	Descàrrega	Total	Càrrega	Descàrrega	Total
0 sense classificar	0	0	0	303	313	615	303	313	615
1 CRU DE PETROLI	0	0	0	643	571	1.214	643	571	1.214
2 FUEL	0	0	0	263	263	526	263	263	526
3 GASOILS	0	0	0	55	65	120	55	65	120
4 GASOLINA	0	0	0	35	35	70	35	35	70
5 ASFALT	0	0	0	1.670	1.691	3.361	1.670	1.691	3.361
6 ALTRES PRODUCTES PETROLÍFERS	0	0	0	13.174	13.918	27.092	13.174	13.918	27.092
7 GASOS ENERGÈTICS DEL PETROLI	0	0	0	1.632	1.679	3.312	1.632	1.679	3.312
8 MINERAL DE FERRO	0	0	0	520	520	1.041	520	520	1.041
10 ALTRES MINERALS	20	0	20	155.681	159.702	315.383	155.701	159.702	315.403
11 FERRALLA	0	0	0	4.833	4.879	9.712	4.833	4.879	9.712
12 CARBONS	0	0	0	12.678	13.083	25.762	12.678	13.083	25.762
13 PRODUCTES SIDERÚRGICS	0	0	0	75.503	80.045	155.548	75.503	80.045	155.548
14 FOSFATS	0	0	0	1.707	1.726	3.434	1.707	1.726	3.434
15 POTASSES	0	0	0	88	257	345	88	257	345
16 ADOB NATURAL/ARTIFICIAL	0	0	0	9.283	9.638	18.921	9.283	9.638	18.921
17 PRODUCTES QUÍMICS	0	4	4	426.225	430.050	856.275	426.225	430.054	856.279
18 CIMENT I CLÍNQUER	0	0	0	2.759	2.759	5.517	2.759	2.759	5.517
19 FUSTES	0	0	0	55.848	55.809	111.657	55.848	55.809	111.657
20 ALTRES MATERIALS DE CONSTRUCCIÓ	0	29	29	239.447	246.918	486.364	239.447	246.946	486.393
21 CÈREALS I LES SEVES FARINES	0	0	0	42.082	38.852	80.935	42.082	38.852	80.935
22 FAVES I FARINA DE SOIA	0	0	0	251	243	494	251	243	494
23 FRUITES, HORTALISSES, LLEGUMS	20	0	20	120.419	116.014	236.433	120.439	116.014	236.453
24 VINS, BEGUDES, ALCOHOLS I DERIV.	0	33	33	152.013	153.125	305.138	152.013	153.158	305.171
25 SAL COMUNA	0	0	0	7.588	8.847	16.435	7.588	8.847	16.435
26 PAPER I PASTA	0	0	0	130.143	133.036	263.179	130.143	133.036	263.179
27 CONSERVES	42	3	46	91.670	97.693	189.363	91.712	97.696	189.409
28 TABAC, CAFÈ I CACAU	0	0	0	135.784	137.954	273.739	135.784	137.954	273.739
29 OLIS I GREIXOS	0	0	0	38.956	40.150	79.107	38.956	40.150	79.107

Mercaderia	Cabotatge			Exterior			Total		
	Càrrega	Descàrrega	Total	Càrrega	Descàrrega	Total	Càrrega	Descàrrega	Total
30 ALTRES PRODUCTES ALIMENTARIS	22	22	44	269.657	271.177	540.834	269.678	271.199	540.878
31 MAQUINÀRIA I RECANVIS	0	12	12	136.890	142.219	279.109	136.890	142.231	279.121
32 AUTOMÒBILS I PECES	0	50	50	79.045	79.643	158.688	79.045	79.693	158.738
33 PESCA CONGELADA	0	0	0	9.290	8.195	17.485	9.290	8.195	17.485
34 RESTA MERCADERIA SEGONS LA SEVA NATURALESA	11	128	139	565.969	569.294	1.135.263	565.980	569.422	1.135.402
36 ALTRES PRODUCTES METAL·LÚRGICS	0	0	0	21.095	20.816	41.911	21.095	20.816	41.911
37 PINSO I FARRATGE	0	0	0	28.526	28.545	57.071	28.526	28.545	57.071
38 TARA DE PLATAFORMES I VAGONS (RO-RO)	0	0	0	741	438	1.179	741	438	1.179
39 TARA DE CONTENIDORS	0	0	0	0	0	0	0	0	0
TOTAL	116	281	397	2.832.465	2.870.164	5.702.630	2.832.581	2.870.446	5.703.027

4.3.7.4. Classificació de mercaderies segons NST-2000

4.4. Tràfic interior

Tràfic interior:

Sense dades

4.5. Avituallaments

Avituallament	Tones
Combustibles líquids	439.528
Aigua	380.017
Gel	
Provisions	54.376
Diversos	
TOTAL	873.921

4.6. Pesca capturada

	Pes (kg)	Valor a la 1a venda (euros)
Moluscs	132.523	
Crustacis	62.198	
Peixos	3.423.587	
TOTAL PESCA FRESCA	3.618.308	
Bacallà verd	0	
TOTAL PESCA	3.618.308	

4.7. Tràfic de contenidors

4.7.1. Contenidors de 20 peus

	Cabotatge		Exterior		Total	
	Nombre	Tones	Nombre	Tones	Nombre	Tones
EMBARCATS	54.456	627.045	231.490	3.645.541	285.946	4.272.586
Amb càrrega	38.661	595.167	192.504	3.565.604	231.165	4.160.771
Buits	15.795	31.878	38.986	79.937	54.781	111.815
DESEMBARCATS	41.390	209.491	248.121	3.737.396	289.511	3.946.888
Amb càrrega	9.518	142.971	204.787	3.645.478	214.305	3.788.449
Buits	31.872	66.521	43.334	91.918	75.206	158.438
TOTAL	95.846	836.537	479.611	7.382.937	575.457	8.219.473
Amb càrrega	48.179	738.138	397.291	7.211.082	445.470	7.949.220
Buits	47.667	98.398	82.320	171.855	129.987	270.253

4.7.2. Contenidors de més de 20 peus

	Cabotatge		Exterior		Total	
	Nombre	Tones	Nombre	Tones	Nombre	Tones
EMBARCATS	55.910	990.881	276.636	4.418.880	332.546	5.409.761
Amb càrrega	51.867	976.403	201.224	4.118.896	253.091	5.095.299
Buits	4.043	14.477	75.412	299.984	79.455	314.462
DESEMBARCATS	58.115	338.038	279.788	4.377.126	337.903	4.715.164
Amb càrrega	12.296	154.522	225.588	4.161.460	237.884	4.315.981
Buits	45.819	183.516	54.200	215.666	100.019	399.182
TOTAL	114.025	1.328.918	556.424	8.796.006	670.449	10.124.925
Amb càrrega	64.163	1.130.925	426.812	8.280.356	490.975	9.411.281
Buits	49.862	197.993	129.612	515.651	179.474	713.644

4.7.3. Total contenidors de 20 peus o més grans

	Cabotatge		Exterior		Total	
	Nombre	Tones	Nombre	Tones	Nombre	Tones
EMBARCATS	110.366	1.617.926	508.126	8.064.421	618.492	9.682.347
Amb càrrega	90.528	1.571.571	393.728	7.684.500	484.256	9.256.070
Buits	19.838	46.355	114.398	379.921	134.236	426.276
DESEMBARCATS	99.505	547.529	527.909	8.114.522	627.414	8.662.051
Amb càrrega	21.814	297.493	430.375	7.806.938	452.189	8.104.431
Buits	77.691	250.036	97.534	307.584	175.225	557.621
TOTAL	209.871	2.165.455	1.036.035	16.178.943	1.245.906	18.344.398
Amb càrrega	112.342	1.869.064	824.103	15.491.438	936.445	17.360.501
Buits	97.529	296.391	211.932	687.505	309.461	983.897

4.7.4. Contenedors de 20 peus o més grans, en trànsit

	Cabotatge		Exterior		Total	
	Nombre	Tones	Nombre	Tones	Nombre	Tones
EMBARCATS	101	406	176.421	3.364.634	176.522	3.365.040
Amb càrrega	8	136	163.272	3.326.036	163.280	3.326.172
Buits	93	270	13.149	38.598	13.242	38.868
DESEMBARCATS	817	2.957	201.003	3.489.641	201.820	3.492.598
Amb càrrega	84	501	165.879	3.372.702	165.963	3.373.203
Buits	733	2.456	35.124	116.940	35.857	119.395
TOTAL	918	3.363	377.424	6.854.275	378.342	6.857.638
Amb càrrega	92	637	329.151	6.698.738	329.243	6.699.375
Buits	826	2.726	48.273	155.537	49.099	158.263

4.7.5. Total contenidors equivalents a 20 peus (TEUS)

	Cabotatge		Exterior		Total	
	Nombre	Tones	Nombre	Tones	Nombre	Tones
EMBARCATS	166.256	1.617.926	784.738	8.064.421	950.993	9.682.347
Amb càrrega	142.375	1.571.571	594.942	7.684.500	737.317	9.256.070
Buits	23.881	46.355	189.796	379.921	213.677	426.276
DESEMBARCATS	157.611	547.529	807.889	8.114.522	965.500	8.662.051
Amb càrrega	34.108	297.493	656.158	7.806.938	690.265	8.104.431
Buits	123.504	250.036	151.732	307.584	275.235	557.621
TOTAL	323.867	2.165.455	1.592.627	16.178.943	1.916.493	18.344.398
Amb càrrega	176.482	1.869.064	1.251.100	15.491.438	1.427.582	17.360.501
Buits	147.385	296.391	341.527	687.505	488.912	983.897

4.7.6. Contenedors equivalents a 20 peus (TEUS) en trànsit

	Cabotatge		Exterior		Total	
	Nombre	Tones	Nombre	Tones	Nombre	Tones
EMBARCATS	151	406	264.286	3.364.634	264.437	3.365.040
Amb càrrega	9	136	245.009	3.326.036	245.018	3.326.172
Buits	142	270	19.277	38.598	19.419	38.868
DESEMBARCATS	1.285	2.957	307.982	3.489.641	309.267	3.492.598
Amb càrrega	110	501	249.475	3.372.702	249.585	3.373.203
Buits	1.175	2.456	58.507	116.940	59.682	119.395
TOTAL	1.436	3.363	572.267	6.854.275	573.703	6.857.638
Amb càrrega	119	637	494.484	6.698.738	494.603	6.699.375
Buits	1.317	2.726	77.784	155.537	79.101	158.263

4.7.7. Mercaderies transportades en contenidors classificades segons la seva naturalesa

Mercaderia	Cabotatge			Exterior			Total		
	Càrrega	Descàrrega	Total	Càrrega	Descàrrega	Total	Càrrega	Descàrrega	Total
0 sense classificar	10	20	29	3.564	1.236	4.801	3.574	1.256	4.830
1 CRU DE PETROLI	35	0	35	766	577	1.343	801	577	1.378
2 FUEL	797	0	797	1.994	282	2.276	2.791	282	3.073
3 GASOILS	42	0	42	99	80	179	140	80	220
4 GASOLINA	739	72	811	119	35	154	857	107	964
5 ASFALT	38	0	38	1.698	1.691	3.389	1.736	1.691	3.427
6 ALTRES PRODUCTES PETROLÍFERS	1.359	149	1.508	36.619	30.362	66.981	37.978	30.511	68.489
7 GASOS ENERGÈTICS DEL PETROLI	4.813	55	4.869	6.224	3.629	9.853	11.037	3.684	14.721
8 MINERAL DE FERRO	3	0	3	594	1.216	1.810	597	1.216	1.813
9 PIRITES, PIRITES CALCINADES	0	0	0	435	13.187	13.621	435	13.187	13.621
10 ALTRES MINERALS	30.315	3.633	33.948	270.550	254.627	525.177	300.865	258.261	559.125
11 FERRALLA	192	39.546	39.738	26.795	12.975	39.770	26.987	52.521	79.508
12 CARBONS	1.296	491	1.787	12.721	30.773	43.494	14.017	31.264	45.281
13 PRODUCTES SIDERÚRGICS	55.009	400	55.409	155.375	300.404	455.779	210.384	300.804	511.188
14 FOSFATS	10	0	10	2.016	3.669	5.685	2.026	3.669	5.696
15 POTASSES	23	0	23	1.027	1.798	2.824	1.049	1.798	2.847
16 ADOB NATURAL/ARTIFICIAL	2.174	29	2.203	22.735	16.172	38.906	24.908	16.201	41.109
17 PRODUCTES QUÍMICS	180.197	44.167	224.364	1.596.320	1.048.216	2.644.537	1.776.518	1.092.383	2.868.901
18 CIMENT I CLÍNQUER	60.906	48	60.954	7.035	3.057	10.093	67.941	3.105	71.047
19 FUSTES	8.238	72	8.311	64.217	82.510	146.727	72.455	82.583	155.038
20 ALTRES MATERIALS DE CONSTRUCCIÓ	112.994	949	113.943	449.271	333.713	782.984	562.265	334.662	896.926
21 CEREALS I LES SEVES FARINES	15.748	1.658	17.406	52.704	50.866	103.570	68.452	52.524	120.976
22 FAVES I FARINA DE SOJA	497	0	497	292	1.946	2.237	789	1.946	2.734
23 FRUITES, HORTALISSES, LLEGUMS	11.107	39.578	50.685	136.691	239.661	376.351	147.797	279.239	427.036
24 VINS, BEGUDES, ALCOHOLS I DERIV.	214.327	6.762	221.089	322.881	230.180	553.061	537.208	236.942	774.150
25 SAL COMUNA	1.882	6	1.888	11.474	9.215	20.690	13.357	9.221	22.578
26 PAPER I PASTA	18.794	21.036	39.830	638.820	252.029	890.849	657.614	273.065	930.679
27 CONSERVES	5.646	503	6.149	108.620	140.991	249.611	114.266	141.494	255.760
28 TABAC, CAFÈ I CACAU	11.447	199	11.646	175.623	393.095	568.717	187.069	393.294	580.363
29 OLIS I GREIXOS	10.642	912	11.554	110.297	42.681	152.979	120.940	43.593	164.533
30 ALTRES PRODUCTES ALIMENTARIS	97.486	5.015	102.501	392.390	354.162	746.553	489.877	359.177	849.054
31 MAQUINÀRIA I RECANVIS	65.837	4.033	69.869	433.855	649.834	1.083.690	499.692	653.867	1.153.559
32 AUTOMÒBILS I PECES	8.882	915	9.797	231.151	179.252	410.403	240.033	180.167	420.200
33 PESCA CONGELADA	385	528	913	9.993	28.402	38.396	10.378	28.931	39.309
34 RESTA MERCADERIA SEGONS LA SEVA NATURALESA	263.999	56.451	320.450	1.022.534	1.656.189	2.678.723	1.286.533	1.712.640	2.999.173
35 GAS NATURAL	60	0	60	76	25	101	136	25	161

Mercaderia	Cabotatge			Exterior			Total		
	Càrrega	Descàrrega	Total	Càrrega	Descàrrega	Total	Càrrega	Descàrrega	Total
36 ALTRES PRODUCTES METAL·LÚRGICS	4.285	54	4.339	58.128	65.935	124.064	62.414	65.989	128.403
37 PINSO I FERRATGES	92.062	708	92.770	119.563	47.976	167.539	211.625	48.684	260.309
38 TARA DE PLATAFORMES I VAGONS (RO-RO)	396	43	439	1.551	571	2.122	1.948	614	2.562
39 TARA DE CONTENIDORS	335.255	319.497	654.751	1.577.603	1.631.302	3.208.905	1.912.858	1.950.798	3.863.656
TOTAL	1.617.926	547.529	2.165.455	8.064.421	8.114.522	16.178.943	9.682.347	8.662.051	18.344.398

4.8. Resum general del tràfic marítim

4.8.1. Quadre general n. 1

Conceptes	Tones	
	Parcials	Totals
LÍQUIDS A GRANEL		11.071.098
Productes petrolífers	4.674.484	
Gas natural	5.346.229	
Altres líquids	1.050.385	
SÒLIDS A GRANEL		3.468.306
MERCADERIA GENERAL		24.781.387
TRÀFIC INTERIOR		
AVITUALLAMENT		873.921
Productes petrolífers	439.528	
Resta	434.393	
PESCA FRESCA		3.618
TOTAL		40.198.330

4.8.2. Quadre general n. 2 (inclòs el tràfic interior, avituallament i pesca fresca)

Conceptes	Tones
Mercaderies embarcades	15.134.506
Mercaderies desembarcades	25.063.824
Mercaderies transbordades	0
TOTAL	40.198.330

4.8.3. Quadre general n. 3

Conceptes	Tones	
	Parcials	Totals
COMERÇ EXTERIOR		31.976.631
Importació	21.827.977	
Exportació	10.148.654	
Transbordament	0	
CABOTATGE		7.344.160
PESCA FRESCA, AVITUALLAMENT I TRÀFIC INTERIOR		877.539
TOTAL		40.198.330

4.9. Tràfic terrestre

Mitjà de transport utilitzat per a l'entrada o la sortida de la zona de servei del port	Tones		
	Carregades al vaixell	Descarregades al vaixell	Total
FERROCARRIL	421.323	833.268	1.254.591
CARRETERA	10.347.175	15.293.196	25.640.371
CANONADA	11.279	5.363.201	5.374.480
ALTRES MITJANS			
TOTAL TRANSPORT TERRESTRE	10.779.777	21.489.665	32.269.442
SENSE TRANSPORT TERRESTRE	3.480.808	3.570.541	7.051.349
TOTAL	14.260.585	25.060.206	39.320.791



5 Utilització del Port

Aquest capítol explica l'activitat del Port de Barcelona durant el 2004 des d'una perspectiva diferent a la del capítol anterior. Ofereix dades sobre l'ús de les diverses instal·lacions portuàries que abasten, des de les mercaderies embarcades i desembarcades a cada moll, fins al nombre de vaixells entrats al dic sec i el seu tonatge, passant per la suma de les eslores dels vaixells atracats durant l'any 2004.

Introducció

5.0. Utilització de molls (t)

5.1. Dàrsenes

5.2. Amarradors de punta

5.3. Atracades

5.4. Ocupació de superfície (t/dia)

5.5. Mitjans mecànics de terra

5.5.1. Grues

5.5.2. Instal·lacions especials

5.6. Carretons elevadors

5.7. Cintes transportadores

5.8. Pales carregadores

5.9. Tracció de maniobres

5.10. Vagons

5.11. Camions

5.12. Bàscules

5.13. Grues flotants

5.14. Remolcadors

5.15. Escars

5.16. Dic flotant

5.17. Barcasses

5.18. Dic sec

5 Utilització del Port

5.0. Utilització de molls (t)

5.1. Dàrsenes

Nombre de vaixells fondejats	0
G.T. de vaixells fondejats	0
G.T. per dies de fondeig	0

5.2. Amarradors de punta

Nombre de vaixells amarrats	9
G.T. de vaixells amarrats	86.653
G.T. per dies de vaixells amarrats	-

5.3. Atracades

Nombre de vaixells atracats	8.772
Metres lineals d'atracada (suma d'eslores)	1.367.002
m. l. per dies d'atracada	-

5.4. Ocupació de superfície (t/dia)

Zones	Cobertes	Descobertes	Total
Zona de molls i altres	0	1.990.109	1.990.109
TOTAL	0	1.990.109	1.990.109

5.5. Mitjans mecànics de terra

5.5.1. Grues

Grues del servei	Amb ganxo o cullera	
	Hores	Tones
FIXES O SOBRE VIES		
En càrrega o descàrrega de vaixells	1.436	269.051
En moviment o alçament	-	-
TOTAL	1.436	269.051
SOBRE PNEUMÀTICS		
En càrrega o descàrrega de vaixells	-	-
En moviment o alçament	0	0
TOTAL	0	0

5.5.2. Instal·lacions especials

5.6. Carretons elevadors

Hores.-	-
---------	---

5.7. Cintes transportadores

Hores.-	-
---------	---

5.8. Pales carregadores

Hores.-	-
---------	---

5.9. Tracció de maniobres

Hores.-	-
---------	---

5.10. Vagons

Nbre. vagons transportats	-
---------------------------	---

5.11. Camions

Nbre. camions entrats al port	-
-------------------------------	---

5.12. Bàscules

Nbre. pesades	-
---------------	---

Tones	-
-------	---

5.13. Grues flotants

Nbre. de serveis	-
Hores.-	-

5.14. Remolcadors

Nbre. de serveis	-
Hores.-	-

5.15. Escars

Nbre. de varades	-
Tones varades	-

5.16. Dic flotant

Nbre. vaixells	13
G.T.	50.362

5.17. Barcasses

Nbre. de serveis	-
Hores.-	-

5.18. Dic sec

Nbre. vaixells	24
G.T.	348.003



6 Obres

Dins d'aquest capítol figuren les inversions en obres realitzades, total o parcialment, durant l'any 2004 per l'Autoritat Portuària de Barcelona. També s'inclou una descripció de les obres principals.



Les obres d'ampliació del Port de Barcelona estan cofinançades pel Fons de Cohesió de la Unió Europea

Introducció

6.1. Obres en execució o finalitzades durant l'any

6.2. Breu descripció de les obres més importants

6 Obres

6.1. Obres en execució o finalitzades durant l'any

Aplicació pressupostos	Ref EPPE	Nom de l'obra	Pressupost líquid aprovat	Certificat a l'origen	Certificat l'any	Situació
1	1.2	7212OP004 MODIFICACIÓ PROJECTE CONSTRUCTIU DE L'AMPLIACIÓ DEL DIC DE RECER EST	197.284.124,18	73.882.133,15	46.250.000,00	En execució
2	1.2	7212OP005 MODIFICACIÓ PROJECTE CONSTRUCTIU DEL DIC DE RECER SUD TRAMS I i II	194.045.327,36	106.678.194,08	55.000.000,00	En execució
3	1.2	7239OP003 MODIFICACIÓ REMODELACIÓ DEL FAR DE MONTJUÏC	1.755.000,00	1.200.000,00	800.000,00	En execució
4	1.2	7239OP002 TORRE DE CONTROL PORTUÀRIA	3.348.220,17	0,00	0,00	En execució
5	1.2	7212OP010 DIC DE RECER SUD TRAM III	109.987.930,34	12.000.000,00	12.000.000,00	En execució
6	1.2	7213OP004 MOLL PRAT FASE I	51.343.995,37	1.000.000,00	1.000.000,00	En execució
7	1.2	7223OP037 REMODELACIÓ MOLL BOSCH I ALSINA. FASE III	4.857.134,00	4.857.134,00	4.057.134,00	Acabada
8	1.2	7212OP015 MESURES CORRECTORES A LA LÍNIA DE COSTA FASE III B	2.195.000,24	2.195.000,24	2.195.000,24	Acabada
9	1.2	7214OP006 AMPLIACIÓ DEL MOLL ADOSSAT 2ª FASE MOLL I ESPLANADA	5.052.610,50	4.600.000,00	4.600.000,00	En execució
10	1.2	7239OP021 REMODELACIÓ DE LA P. B. EDIFICI SEU APB	688.583,97	688.583,97	102.779,55	Acabada
11	1.2	7223OP048 REMODELACIÓ PASSEIG DE LA BARCELONETA URBANITZACIÓ PROVISIONAL DE LA PLAÇA DEL MAR	615.875,73	615.875,73	615.875,73	Acabada
12	1.2	7224OP010 REMODELACIÓ DE L'EDIFICI P. JOAN DE BORBÓ 80-84. FASE III. ADECUACIÓ TANCAMENTS I ESPLANADA	436.690,36	217.451,72	217.451,72	Acabada
13	1.2	7212OP017 PROJECTE CONSTRUCTIU DEL MARTELL DE LA BOCANA NORD	2.195.409,35	2.130.406,10	2.130.406,10	Acabada
14	1.2	7224OP012 FOSSA PER A CANONADES AL MOLL INFLAMABLES	418.160,59	418.160,59	418.160,59	Acabada
15	1.2	7222OP027 OBRES COMPLEMENTÀRIES DEL PROJECTE TERMINAL FERROVIÀRIA AL CARRER Z	55.443,81	55.443,81	55.443,81	Acabada
16	1.2	7224OC000 OBRES COMPLEMENTÀRIES PROJECTE OBRA CIVIL I INSTAL·LACIONS NOVA XARXA SANEJAMENT DINS DE L'ÀMBIT PORT 2000	381.564,06	381.564,06	381.564,06	Acabada
17	1.2	7222PP004 CONNEXIÓ CARRER A AMB CARRER 114, DESVIAMENT VIA FGC	394.906,38	394.906,38	394.906,38	Acabada

Aplicació pressupostos	Ref EPPE	Nom de l'obra	Pressupost líquid aprovat	Certificat a l'origen	Certificat l'any	Situació	
18	1.2	7291OP215	CONNEXIÓ CARRER A AMB CARRER 114, SENYALITZACIÓ DESVIAMENT DE LA VIA DELS FGC	71.625,00	71.625,00	71.625,00	Acabada
19	1.2	7222OP005	CONNEXIÓ CARRER A AMB CARRER 114, 1a FASE	381.169,14	381.169,14	381.169,14	Acabada
20	1.2	7213OP017	REFORÇ DEL MOLL ANTIGA CONCESSIÓ VULCANO (Unió Naval de Barcelona)	219.680,18	219.680,18	219.680,18	Acabada
21	1.2	7299VP001	SUBVENCIONS IVA A CÀRREC APB	35.763.000,00	11.425.265,99	4.592.123,34	En execució
22	1.2		ALTRES ACTUACIONS	280.842,58	280.842,58	280.842,58	
Total obra gran pressupost						135.764.162,41	
Saldos de liquidació						4.386.909,45	
Obres de petit pressupost						4.821.684,47	
TOTAL						144.972.756,33	

6.2. Breu descripció de les obres més importants

1 MODIFICACIÓ PROJECTE CONSTRUCTIU DE L'AMPLIACIÓ DEL DIC DE RECER EST

El port actual és el que s'havia planificat a finals dels anys seixanta, principis dels setanta i la seva configuració física és molt similar a la d'aquell port de finals dels vuitanta que manipulava 18 milions de tones. Cal destacar per tant: les previsions de tràfic actuals, que l'any 2000 van superar els 30 milions de tones, i han sobrepassat les consideracions de l'escenari més optimista del Pla Director de 1989.

Actualment és evident la falta d'espai que, en general, pateix el Port de Barcelona, motivada pel retard al començament de les obres previstes del Pla Director, produït per la laboriositat dels tràmits administratius que impliquen una obra d'aquesta envergadura, així com també per l'increment notable del tràfic en aquests últims anys, sobresortint de manera especial els contenidors, els vehicles i els creuers turístics, que en l'actualitat és líder de tots els ports de Mediterrani.

El present projecte consisteix en la construcció d'un dic en talús d'una longitud de 1.975 m amb secció tipus, a partir d'un dragatge previ de 3 m, formada per blocs de formigó en massa de 50 t, que es recolzen en successives capes d'escullera amb un espigó de formigó en massa coronat a la cota +12,00.

2 MODIFICACIÓ PROJECTE CONSTRUCTIU DEL DIC DE RECER SUD TRAMS I i II

El port actual és el que s'havia planificat a finals dels anys seixanta, principis dels setanta i la seva configuració física és molt similar a la d'aquell port de finals dels vuitanta que manipulava 18 milions de tones. Cal destacar per tant: les previsions de tràfic actuals, que l'any 2000 van superar els 30 milions de tones, i han sobrepassat les consideracions de l'escenari més optimista del Pla Director de 1989.

Actualment és evident la falta d'espai que, en general, pateix el Port de Barcelona, motivada pel retard al començament de les obres previstes del Pla Director, produït per la laboriositat dels tràmits administratius que impliquen una obra d'aquesta envergadura, així com també per l'increment notable del tràfic en aquests últims anys, sobresortint de manera especial els contenidors, els vehicles i els creuers turístics, que en l'actualitat és líder de tots els ports de Mediterrani.

Consisteix en la construcció d'un dic amb una longitud total de 3.700 m dividit en dos trams:

El tram I és en talús, amb una longitud de 2.000 m, format per blocs de formigó en massa fins a 60 t col·locats sobre successives capes d'escullera, i coronat amb un espigó de formigó en massa.

El tram II és vertical amb una longitud de 1.700 m, format per calaixos de 35x24x17 m. Aquests calaixos se sustenten sobre una banqueta d'escullera, previ dragatge de la zona, i es coronen amb un espigó de formigó armat.

El projecte també inclou l'execució d'uns recintes annexos al dic sud, amb una superfície de 50 ha mitjançant l'execució d'un dic paral·lel a la costa i tancaments perpendiculars a aquest, formats per escullera, que permetran el dipòsit de materials.

3 MODIFICACIÓ REMODELACIÓ DEL FAR DE MONTJUÏC

Com a conseqüència de les necessitats d'espai per part de la Comunitat Portuària s'ha previst utilitzar les instal·lacions del far de Montjuïc, prèviament remodelades, per a la seva seu i desenvolupament de les seves activitats.

Comprèn l'ampliació i remodelació de l'edifici del far incloent el sospedrat de l'edifici, la millora estructural i l'adequació de noves dependències i serveis mitjançant la creació d'una nova planta-soterrani.

4 TORRE DE CONTROL PORTUÀRIA

Diversos són els condicionants que aconsellen la posada en marxa d'un centre portuari per al control del trànsit i la coordinació dels serveis al vaixell.

En primer lloc, la creixent complexitat del trànsit portuari, deguda a la suma de diversos factors, com és ara l'increment continuat del tràfic, l'obertura de la segona bocana –suposarà disposar de dos canals d'accés al port- o les futures obres d'ampliació, que incrementaran significativament la longitud de les línies d'atracada i les superfícies d'aigua (zona I, ancoratges, ...).

I en segon lloc, l'edifici que actualment ocupen els pràctics es troba en una situació precària, que a més es veu afectada amb la segona fase d'ampliació del moll Adossat i la nova orientació d'usos prevista, fet que fa necessari la reubicació d'aquest col·lectiu.

Comprèn la construcció de la Torre de Control i Vigilància del Port de Barcelona i d'un edifici annex per a la ubicació de la Corporació de Pràctics i els mariners, incloent també la realització d'un aparcament per a 70 vehicles. L'altura de la torre és de 46 metres, amb 7 plantes, de les quals només les tres últimes s'habilitaran per als usos del control de la navegació portuària.

La torre es projectarà amb estructura metàl·lica i l'edifici annex amb estructura de formigó. En el projecte s'inclouen les instal·lacions necessàries per al seu bon funcionament.

5 DIC DE RECER SUD TRAM III

El port actual és el que s'havia planificat a finals dels anys seixanta, principis dels setanta i la seva configuració física és molt similar a la d'aquell port de finals dels vuitanta que manipulava 18 milions de tones. Cal destacar, per tant: les previsions de tràfic actuals, que l'any 2000 van superar els 30 milions de tones, i han sobrepassat les consideracions de l'escenari més optimista del Pla Director de 1989.

Actualment és evident la falta d'espai que, en general, pateix el Port de Barcelona, motivada pel retard al començament de les obres previstes del Pla Director, produït per la laboriositat dels tràmits administratius que impliquen una obra d'aquesta envergadura, així com també per l'increment notable del tràfic en aquests últims anys, sobresortint de manera especial els contenidors, els vehicles i els creuers turístics, que en l'actualitat és líder de tots els ports de Mediterrani.

Consisteix en la construcció d'un dic en talús d'una longitud de 1.126 m, que correspon al tram final del dic del Sud, amb un traçat corb, seguit d'un tram recte i d'un martell perpendicular a aquest últim. Està compost per blocs de formigó en massa de fins a 40 t en el seu mantell exterior, que es recolza en successives capes d'escullera i amb un espigó de formigó en massa coronat a la cota +11,00.

6 MOLL PRAT FASE I

La necessitat urgent que té el Port de Barcelona de disposar de noves superfícies per a ús portuari, fa necessària la construcció d'una nova terminal de contenidors per poder atendre la demanda existent.

L'obra que es projecta consisteix en la construcció d'un moll de 1.000 m de longitud amb 16 m de calat mínim format per calaixos de formigó armat. Aquesta obra permet la generació d'una superfície de 81 ha on s'inclou l'extradós del moll i el reblliment d'uns recintes adjacents.

7 REMODELACIÓ MOLL BOSCH I ALSINA. FASE III

Després de les actuacions realitzades en els anys 2001 i 2003 per part de l'ajuntament de la ciutat i del Port de Barcelona, s'ha formalitzat un conveni entre l'APB, l'Ajuntament de Barcelona i l'empresa concessionària de l'aparcament (SMASSA), en el qual la participació del Port ascendeix al 59,75% del total de l'obra, per finalitzar la remodelació urbanística del moll de Bosch i Alsina.

Les obres han consistit en la remodelació de 15.500 m² de superfície de l'espai públic comprès entre la plaça de Portal de la Pau i la plaça d'Antonio López, i entre la Ronda del Litoral i el passeig de Colom. Així mateix, ha comprès la remodelació de l'aparcament d'uns 7.300 m² situat sota aquest espai gestionat per SMASSA, i la construcció de dos edificis menors.

8 MESURES CORRECTORES A LA LÍNIA DE COSTA FASE III B

En compliment d'allò que disposa la Declaració d'Impacte Ambiental del Pla Director del Port de Barcelona cal crear una platja al costat del marge dret de la nova desembocadura del riu Llobregat, amb una aportació total de sorra de 3.500.000 m³, que ja s'ha anat desenvolupant en successius projectes.

El present projecte ha comprès l'extracció d'aproximadament 1.000.000 m³ de sorra des de la platja existent situada entre el dic del marge dret de la nova canalització del riu Llobregat i l'espigó del desguàs del canal de la Bunyola, i el seu trasllat fins a la barra que configurarà el perfil definitiu de platja prevista en la Declaració de l'Impacte Ambiental del Pla Director del Port de Barcelona. La barra dissenyada tindrà a la coronació una amplada de 200 m, estarà coronada a la cota +1,50, un talús costat mar 1:20 i un talús costat terra 1:5.

9 AMPLIACIÓ DEL MOLL ADOSSAT 2ª FASE MOLL I ESPLANADA

Com a resultat de la construcció del moll Adossat 2a fase, que serveix per donar resposta a l'increment del tràfic de creuers, que l'any 2003 va superar el milió de passatgers amb un increment del 25% sobre l'any anterior, cal construir un moll de 325 m de longitud, per tal que a l'esplanada existent de 3,5 ha l'empresa Costa Creuers hi construeixi una terminal de passatgers, i tota l'operativa relacionada amb l'esmentat trànsit, com és ara l'aparcament de taxis, autobusos, l'aprovisionament dels vaixells i el flux de passatgers.

L'obra consisteix en la realització d'un moll de palplanxes de 325 m de longitud amb 12 m de calat, i la retirada de la mota construïda amb tot u de pedrera, situada a la part davantera de la vorada de moll, amb les adaptacions necessàries en els seus extrems nord i sud.

10 REMODELACIÓ DE LA P. B. EDIFICI SEU APB

A conseqüència del trasllat de les oficines de CILSA a la ZAL, s'ha alliberat un espai a la banda mar de la planta de l'edifici seu de l'APB, a la Porta de la Pau, que cal remodelar per adequar-la a les necessitats de sala de conferències i d'oficines que complementen les activitats del Port.

Comprèn l'adequació com a oficines i zona de conferències de 534 m² de les antigues oficines de Cilsa. Al vestíbul general es reubiquen els serveis existents i s'inclou una millora quant al control d'accessos i habitabilitat de la superfície.

11 REMODELACIÓ PASSEIG DE LA BARCELONETA URBANITZACIÓ PROVISIONAL DE LA PLAÇA DEL MAR

Aquesta intervenció té caràcter provisional, mentre que la urbanització definitiva, d'acord amb el conveni signat amb l'Ajuntament de Barcelona, el 30 de novembre de 2001, forma part del projecte de la urbanització definitiva del passeig Marítim de la Barceloneta, que es farà més endavant. Aquesta actuació, que s'ha dut a terme sobre la llosa de l'aparcament recentment finalitzat, disposa dels elements necessaris per a la utilització de la plaça com a espai públic, encara que sigui de manera provisional.

Aquesta inversió ha previst la urbanització provisional d'una esplanada situada sobre un aparcament recentment construït, d'uns 14.300 m² de superfície. La geometria i l'altimetria de la urbanització són similars a les previstes en el projecte d'urbanització definitiva de la plaça del Mar.

En aquesta inversió s'inclou el drenatge, l'enllumenat, plantació, xarxa de reg i mobiliari urbà.

12 REMODELACIÓ DE L'EDIFICI P. JOAN DE BORBÓ 80-84. FASE III. ADECUACIÓ TANCAMENTS I ESPLANADA

El millor aprofitament de les instal·lacions de la planta baixa de l'edifici passeig Joan de Borbó i la millora de les operacions del Syncrolift situat a l'antic varador, que actualment experimenta un increment de les seves activitats, demana una adequació d'aquesta zona que permeti una millor explotació de les activitats existents.

Comprèn les següents actuacions:

- Ampliació de la superfície dels locals de planta baixa de l'edifici.
- Ampliació amb un sisè carril del Syncrolift, en una longitud de 50 metres.
- Realització d'un mur de separació entre les activitats comercials de la planta baixa de l'edifici i les activitats del Syncrolift.
- Adequació de la xarxa sanitària.

13 PROJECTE CONSTRUCTIU DEL MARTELL DE LA BOCANA NORD

Els recents temporals soferts a Barcelona han demostrat que l'energia de l'onatge que es transmet a l'interior del port a través de la bocana Nord, encara que petita, afecta cert tipus d'instal·lacions ubicades a la dàrsena de Sant Bertran, que són sensibles a aquestes alteracions de l'onatge.

Les obres comprenen l'execució d'un martell de 33,75 metres de longitud conformat per un calaix de formigó armat amb calat de 13,00 metres i una superestructura coronada a la cota +6,00 amb reblliment posterior, per dotar el calaix d'una estabilitat adequada.

14 FOSSA PER A CANONADES AL MOLL INFLAMABLES

Amb motiu de la posada en explotació de l'ampliació del moll d'Inflamables, es fa necessari connectar l'actual fossat de canonades del moll d'Inflamables amb el nou fossat construït a l'esmentada ampliació, per tal que els nous concessionaris instal·lats a l'ampliació del moll Inflamables accedeixin a les atracades per a la càrrega/descàrrega de granel líquids.

L'obra comprèn la construcció d'un fossat de 265,20 m amb un ample útil d'11,90 m i una altura mitjana de 2 m. Les obres inclouen l'excavació en rasa, la construcció del fossat i el drenatge, mitjançant col·lectors.

15 OBRES COMPLEMENTÀRIES DEL PROJECTE TERMINAL FERROVIÀRIA AL CARRER Z

Amb motiu de l'afecció als tancaments de les concessions d'UNILAND, CONTENOSA, TM-2 i DUANES, per a la nova terminal ferroviària al carrer Z, aquests tancaments s'han de desplaçar per respectar el nou gàlib ferroviari. Aquest projecte ha consistit en la construcció de nous murs perimetrals de separació amb les concessions d'UNILAND, CONTENOSA, TM-2 i duanes, afectades pel nou gàlib ferroviari d'accés a la terminal al carrer Z. La longitud dels tancaments és de 498 ml.

16 OBRES COMPLEMENTÀRIES PROJECTE OBRA CIVIL I INSTAL·LACIONS NOVA XARXA SANEJAMENT DINS DE L'ÀMBIT PORT 2000

Cal, com a conseqüència de la implantació de la nova xarxa de sanejament dins de l'àmbit del Port 2000, gestionar la sectorització de la xarxa de buit en cas d'una decisió de funcionament de ramals o pous.

Les actuacions previstes han estat:

Implantació d'un sistema de telecontrol de les vàlvules de sectorització dels ramals del sistema de buit.

Duplicació de la connexió del pou principal de Palau de Mar a la xarxa de buit.

Millores a la xarxa executada.

Sobreeixidors Aquàrium

Sobreeixidor Club Nàutic

Neteja de pous de bombament de l'antiga xarxa perquè se'n pugui fer ús en cas d'emergència.

Recollida d'aigües de neteja de vaixells en els clubs Nàutic i Marítim.

Altres millores (connexions, accessos, etc.) a la xarxa.

17 CONNEXIÓ CARRER A AMB CARRER 114, DESVIAMENT VIA FGC

Com a conseqüència d'executar la connexió entre l'actual zona portuària i els terrenys situats al marge dret de l'actual curs del riu Llobregat per a l'execució de les obres d'ampliació del port, ha calgut realitzar un desviament de la via dels Ferrocarrils de la Generalitat en una longitud de 410 m.

El projecte ha consistit en un desviament de 410,00 ml de la via dels FGC en el PK-5-650 de Sant Boi al Port. La via va sobre balast, excepte 100,00 ml de via formigonada en els encreuaments amb les calçades d'accés a la ZAL i el curs del riu.

18 CONNEXIÓ CARRER A AMB CARRER 114, SENYALITZACIÓ DESVIAMENT DE LA VIA DELS FGC

Com a conseqüència de la construcció d'una rotonda a la confluència dels carrers A i 114 del Consorci de la Zona Franca, que servirà per canalitzar el tràfic de vehicles a través del gual que es construirà sobre l'actual curs del riu Llobregat, ha calgut efectuar un desviament de la via dels FGC.

L'esmentat desviament ha vingut motivat per la necessitat d'evitar l'encreuament dels tràfics del ferrocarril i de la carretera a l'interior de la rotonda.

Les obres han consistit en el subministrament i el muntatge de senyals de via i carretera, de pedals d'avís i rearmament, així com la construcció i nova ubicació dels armaris que no s'hagin pogut aprofitar per la necessitat de mantenir el servei.

Ha inclòs, també, l'obra civil necessària en l'execució de rases, canalitzacions mitjançant tubulars sota balast i formigó, basaments de formigó per a senyals i armaris.

19 CONNEXIÓ CARRER A AMB CARRER 114, 1a FASE

L'aïllament terrestre de la zona d'ampliació sud del port com a conseqüència del desviament del riu Llobregat ha obligat a executar aquesta connexió, que permetrà l'accés a la zona d'obres enllaçant el carrer A, situat a la Zona Franca, amb el carrer 114, a l'altra banda de l'actual curs.

Aquest projecte haprevist la primera fase de la connexió del carrer A amb el carrer 114 a través d'un gual, en part executat pel ACA, a més de la creació d'un vial de connexió entre el carrer 114 i el carrer 8.

20 REFORÇ DEL MOLL ANTIGA CONCESSIÓ VULCANO (Unió Naval de Barcelona)

A causa dels temporals d'orientació sud durant el mes d'abril, al moll Catalunya, al costat del dic flotant de la concessió de Vulcano, s'han detectat diverses patologies al moll i en el morro, que impedeixen una correcta operativitat i seguretat del moll i les seves instal·lacions.

Aquests danys poden ser deguts a la recent obertura de la bocana nord, que ha produït un increment considerable d'agitació a l'esmentada zona.

Reforç del moll: s'ha reconstruït part del moll que estava molt deteriorat, s'han substituït dos bolards i s'han constuït ancoratges bases d'altres tres.

Reforç del morro: rebliment dels buits existents en el nucli, mitjançant la injecció de formigó a través de perforacions fetes des de la superfície.



7 Línees marítimes regulars

7.1. Línees directes

7.2. Línees feeder

7 Línees marítimes regulars

7.1. Línees directes

Armador	Consignatari	Ports
Àfrica del sud i de l'est/oceà Índic		
MEDITERRANEAN SHIPP. CO	MEDITERRANEAN SHIPP. CO	Chiwan, Xiamen, Hong Kong, Durban, CapeTown, Sidney, Melbourne, Rio de Janeiro, Buenos Aires, Montevideo, Rio Grande, Felistown, Amberes, Le Havre, Hamburgo, Pireo, Salónica, Mersin, Estambul, Limassol, Argel, Casablanca.
Canadà (Atlàntic) i Grans Llacs		
COSTA CONTAINER LINE	TRANSITAINER, S.A.	Vado Ligure, Barcelona, Valencia, Halifax, La Habana, Valencia, Salerno, Vado Ligure
CHINA SHIPPING CONTAINER LINES	CHINA SHIPPING (SPAIN) AGENCY	Barcelona, Valencia, Salalah, Port Kelang, Laem Chabang, Hong kong, Yantian, Shaghai, Ningbo, Pusan, Vancouver, Seattle, Dalian, Tianjin, Qindao, Lianyungang, Shanghai, Ningbo, Xiamen, Hongkong, Chiwan, Port Kelang, Salalah, Malta, Salerno, Napoles, Genova, Fos, Barcelona
MELFI MARINE CORP. S.A.	PEREZ Y CIA.	Habana, Napoles, Genova, Livorno, Barcelona, Valencia, Halifax, Habana
Austràlia i Nova Zelanda/ Illes del Pacífic		
MEDITERRANEAN SHIPP. CO	MEDITERRANEAN SHIPP. CO.	Chiwan, Xiamen, Hong Kong, Durban, CapeTown, Sidney, Melbourne, Rio de Janeiro, Buenos Aires, Montevideo, Rio Grande, Felistown, Amberes, Le Havre, Hamburgo, Pireo, Salónica, Mersin, Estambul, Limassol, Argel, Casablanca.
Pakistan/Índia/Sri Lanka/Bangladesh		
UNITED ARAB SHIPPING COMPANY S.A.G. (U.A.S.C.)	NEPTUNE BARCELONA	Barcelona, Valencia, New York City, Norfolk, Savannah, Valencia, Genova, Gioia Tauro, Suez, Aqaba, Jeddah, Khorfakkan, Karachi, Mundra, Ava Sheva, Jebel Ali, Jeddah, Suez, Dekhezla, Gioia Tauro, La Spezia, Fos Sur Mer
EVERGREEN LINE	GREEN IBERICA	Trapani, Jeddah, Colombo, Port Kelang, Penggarang, Kaohsiung, Xiamen, Hong Kong
LLOYD TRIESTINO S.P.A.N.	GLOBAL CONTAINER SERVICE	Trapani, Jeddah, Colombo, Port Kelang, Penggarang, Kaohsiung, Xiamen, Hong Kong
NIPPON YUSEN KAISHA	CIAL COMBALIA SAGRERA	Nagoya, Singapur, Laem, Chabang, Nhava Sheva, Pireo, Savona, Barcelona, Argel, Gibraltar, Bristol, Bremerhaven, Amberes, Southampton, Vado Ligure, Jeddah, Abu Dhabi, Dubai, Qatar, Kuwait
SHIPPING INDIA CORP. LTD	A.M. CONDEMINAS	Colombo, Nhava Shava, Suez, Port Said, Barcelona, Felixtowe, Hamburgo, Rotterdam, Colombo
YANG MING LINE	CATALANA DEL MAR, S.A.	Colombo, Nhava Shava, Suez, Port Said, Barcelona, Felixtowe, Hamburgo, Rotterdam, Colombo
K LINE	BERGE MARITIMA	Colombo, Nhava Shava, Suez, Port Said, Barcelona, Felixtowe, Hamburgo, Rotterdam, Colombo
MALAYSIAN INTER.SHIP.CORP.	MILS-MEDITERRANEAN INT. LOGIT.	Colombo, Nhava Shava, Suez, Port Said, Barcelona, Felixtowe, Hamburgo, Rotterdam, Colombo
EVERGREEN LINE	GREEN IBERICA	Colombo, Nhava Shava, Suez, Port Said, Barcelona, Felixtowe, Hamburgo, Rotterdam, Colombo
ZIM ISRAEL NAVIGATION	PEREZ Y CIA.	New York, Savannah, Los Angeles, Colombo, Nhava Shava, Haifa, Pireo, Livorno, Barcelona, Buenos Aires, Rio de Janeiro, Montevideo, Santos, Lagos, Tema, Dakar
Itàlia/França (Mediterrani)		
COSCO CONTAINER LINE (COSCON)	COSCO IBERIA SHIP. AGENCY	Shanghai, Hong Kong, Sheku, Singapore, Port Kelang, Port Said, Napoles, Genova, Fos, Barcelona, Valencia, Port Said, Shanghai
YANG MING LINE	CATALANA DEL MAR, S.A.	Shanghai, Hong Kong, Sheku, Singapore, Port Kelang, Port Said, Napoles, Genova, Fos, Barcelona, Valencia, Port Said, Shanghai
K LINE	BERGE MARITIMA, S.A.	Shanghai, Hong Kong, Sheku, Singapore, Port Kelang, Port Said, Napoles, Genova, Fos, Barcelona, Valencia, Port Said, Shanghai
COSCO CONTAINER LINE (COSCON)	COSCO IBERIA SHIP. AGENCY	New York, Norfolk, Charleston, Napoles, Genova, Barcelona, New York
YANG MING LINE	CATALANA DEL MAR	New York, Norfolk, Charleston, Napoles, Genova, Barcelona, New York
K LINE	BERGE MARITIMA	New York, Norfolk, Charleston, Napoles, Genova, Barcelona, New York
FLOTA SUARDIAZ	VAPORES SUARDIAZ	Barcelona, Tarragona, Livorno, Genova, Tarragona, Civitavechia, Salerno, Barcelona
CANADIAN PACIFIC	CP SHIPS AGENCIES SPAIN	Miami, Veracruz, Altamira, Houston, New Orleans, San Juan de P. Rico, Miami, GioiaTauro, Livorno, Genova, Barcelona, Valencia
NAVIBULGARE/Navig. Mrtme Bulgara.	AG.MARITIMA SEA SPAIN	Barcelona, Valencia, Genova, Istanbul, Izmir, Beirut, Alexandria, Mersin, Marsella

Armador	Consignatari	Ports
ZIM ISRAEL NAVIGATION	PEREZ Y CIA.	New York, Savannah, Los Angeles, Colombo, Nava Sheva, Haifa, Pireo, Livorno, Barcelona, Buenos Aires, Rio de Janeiro, Montevideo, Santos, Lagos, Tema, Dakar
CONTENEMAR	CIA. BARCELONESA DE CONSIG.	Barcelona, Marsella, Valencia, Casablanca, Barcelona
CNAM GROUP SPA	TRANSCOMA	Barcelona, Argel, Oran, Sete, Marsella, Tunez
NORASIA SHIPPING CO	UNIVERSAL MARITIMA	Barcelona, Fos, Genova, Malta, Damietta, Port Kelang, Hong Kong, Pusan, Shanghai, Hong Kong, Chiwan, Port Kelang
CIA MARITIME D'AFFRETAME	NAVISPAIN	Barcelona, Fos, Genova, Malta, Damietta, Port Kelang, Hong Kong, Pusan, Shanghai, Hong Kong, Chiwan, Port Kelang
MAERSK LINE A.P. MOLLER	INTRAMEDITERRANEO	Algeciras, Livorno, Genova, Fos, Sur Mer, Barcelona, Valencia, Algeciras, Abidjan, Lome, Cotonou, Apapa, Tema, Akoradi, Abidjan, San Pedro, Dakar, Algeciras
NEPTUNE SHIPPING AGENCIES	NEPTUNE BARCELONA	Barcelona, Koper, El Pireo, Derince, Yenikoy, Borusan, Izmir, Livorno, Marsella, Valencia
FAST LINE c/o DEMLINE MANAG.	UNIVERSAL MARITIMA	Barcelona, Castellon, Marsella, Limassol, Alexandria, Port Said, Beirut
UNITED ARAB SHIPPING COMPANY S.A.G. (U.A.S.C.)	NEPTUNE BARCELONA	Barcelona, Valencia, New York City, Norfolk, Savannah, Valencia, Genova, Gioia Tauro, Suez, Aqaba, Jeddah, Khorfakkan, Karachi, Mundra, Nava Sheva, Jebel Ali, Jeddah, Suez, Dekhezla, Gioia Tauro, La Spezia, Fos Sur Mer
BORCHARD LINES LTD.	MARMEDSA	Barcelona, Marsella, Genova, Salerno, Ashdod, Haifa, Alexandria, Limassol, Pireo, Estambul, Izmir
EVERGREEN LINE	GREEN IBERICA	Trapani, Jeddah, Colombo, Port Kelang, Penggarang, Kaohsiung, Xiamen, Hong Kong
LLOYD TRIESTINO S.P.A.N.	GLOBAL CONTAINER SERVICE	Trapani, Jeddah, Colombo, Port Kelang, Penggarang, Kaohsiung, Xiamen, Hong Kong
COMANV	SAMUEL M. BULL, S.A.	Casablanca, La Spezia, Barcelona, Casablanca.
NORDANA LINE	WECO AGENC. MARITIMA	San Juan, Rio Haina, Pto. Limon, Pto. Cortes, Sto. Tomas de Castilla, Veracruz, Houston, Charleston, Baltimore, Savannah, Valencia, Mostagarem, Alger, Genova, Izmir, Latakia, Alexandria, Limassol, Pireo, Livorno
YBARRA Y CIA SURAMERICANA, S.A.	BERGE & CIA.	Las Palmas, Barcelona, Genova, Livorno, Fos, Valencia, Rio de Janeiro, Santos, Paranagua, Buenos Aires, Montevideo, Rio Grande, San Francisco do Sul, Salvador
ZIM INTEGRATED SHIPPING SERVICE	PEREZ Y CIA.	Las Palmas, Barcelona, Genova, Livorno, Fos, Valencia, Rio de Janeiro, Santos, Paranagua, Buenos Aires, Montevideo, Rio Grande, San Francisco do Sul, Salvador
CIA LIBRA DE NAVEGAÇÃO	UNIVERSAL MARITIMA	Las Palmas, Barcelona, Genova, Livorno, Fos, Valencia, Rio de Janeiro, Santos, Paranagua, Buenos Aires, Montevideo, Rio Grande, San Francisco do Sul, Salvador
COMPAGNIE MARITIME D'AFRETAMENT	NAVISPAIN	Las Palmas, Barcelona, Genova, Livorno, Fos, Valencia, Rio de Janeiro, Santos, Paranagua, Buenos Aires, Montevideo, Rio Grande, San Francisco do Sul, Salvador
IGNAZIO MESSINA AND CO., SPA	WITTY, S.A.	Napoles, Genova, Marsella, Sete, Barcelona, Castellon, Dakar, Conakry, Abidjan, Lome, Douala, Takoradi, Lagos, Cotonou, San Pedro
K LINE *	BERGE MARITIMA/A.M. CONDEMINAS	Ashdod, Livorno, Barcelona, Zeebrugge, Southampton, Altamira, Veracruz, Galveston, Jacksonville, Baltimore, Newark
COSTA CONTAINER LINE	TRANSITAINER, S.A.	Vado Ligure, Barcelona, Valencia, Halifax, La Habana, Valencia, Salerno, Vado Ligure
TRANSPORTS SAM	TRANSITAINER, S.A.	Vado Ligure, Valencia, Barranquilla, Turbo, Moin, Rio Haina, Lisboa, Barcelona, V. Ligure
SUDCARGOS MARSELLA	MARITIMA SUDCARGOS S.A.	Marsella, Barcelona, Valencia, Oran, Alger
CCNI CIA. CHILENA DE NAV. INTERN	NAV DEL ODIEL	Livorno, Genova, Barcelona, Valencia, San Juan, La Guaira, Puerto Cabello, Cartagena, Guayaquil, Callao, Iquique, San Antonio
CSAV SHIPPING	UNIVERSAL MARITIMA	Livorno, Genova, Barcelona, Valencia, San Juan, La Guaira, Puerto Cabello, Cartagena, Guayaquil, Callao, Iquique, San Antonio
TURKON CONTAINER	MARITIMA DAVILA, S.A.	Gemlik, Istanbul, Izmir, Genova, Marseille, Barcelona, New York, Newportnews, Charleston, Lisboa, Antwerp, Felixstowe, Hamburgo
GRANDI TRAGHETTI GILNAVI	TRANSCOMA	Barcelona, Vitoria, Rio de Janeiro, Santos, Paranagua, Rio Grande, Buenos Aires, Montevideo, Valencia, Genova, Livorno
MARUBA	MARMEDSA	Barcelona, Vitoria, Rio de Janeiro, Santos, Paranagua, Rio Grande, Buenos Aires, Montevideo, Valencia, Genova, Livorno
COSTA CONTAINER LINE	TRANSITAINER, S.A.	Barcelona, Vitoria, Rio de Janeiro, Santos, Paranagua, Rio Grande, Buenos Aires, Montevideo, Valencia, Genova, Livorno
GRIMALDI GROUP NAPOLI	GRIMALDI LOGISTICA ESPAÑA	Gemlik, Salerno, Livorno, Fos, Barcelona, Valencia, Malta, Pireo, Limassol, Ashdod,
CHINA SHIPPING CONTAINER LINES	CHINA SHIPPING (SPAIN) AGENCY	Barcelona, Valencia, Salalah, Port Kelang, Laem Chabang, Hong kong, Yantian, Shanghai, Ningbo, Pusan, Vancouver, Seattle, Dalian, Tianjin, Qindao, Lianyungang, Shanghai, Ningbo, Xiamen, Hongkong, Chiwan, Port Kelang, Salalah, Malta, Salerno, Napoles, Genova, Fos, Barcelona

Armador	Consignatari	Ports
MARFRET MARSEILLE	AG. MARIT ESPAÑOLA EVGE	Algeciras, Valencia, Sete, Genova, Livorno, Barcelona, Algeciras, Fort de France, Base Terre
CMA - CGM	NAVISPAIN	Algeciras, Valencia, Sete, Genova, Livorno, Barcelona, Algeciras, Fort de France, Base Terre
MAERSK LINE/ A.P. MOLLER	INTRAMEDITERRANEO	Algeciras, Valencia, Sete, Genova, Livorno, Barcelona, Algeciras, Fort de France, Base Terre
MAERSK LINE/ A.P. MOLLER	MAERSK	Algeciras, Valencia, Sete, Genova, Livorno, Barcelona, Algeciras, Fort de France, Base Terre
ILVA S.P.A.	AMP SHIPPING SYSTEMS, S.L.	Thesaloniki, Taranto, Genova, Savona, Porto, Nogaró, Barcelona
CMA - CGM	NAVISPAIN	Barcelona - Marsella - Argel - Oran - Barcelona
EMES LINE SHIPPING	GREEN IBERICA	Barcelona, Cagliari, Pireo, Izmir, Tunez, Valencia
MELFI MARINE CORP. S.A.	PEREZ Y CIA.	Habana, Napoles, Genova, Livorno, Barcelona, Valencia, Halifax, Habana
UNITED FEEDER SERVICE	IBERICA DE TRANSITOS	Cagliari, Barcelona, Valencia, Lisboa, Vigo, Bilbao
GRANDI NAVI VELOCI, S.P.A.	AG. MARITIMA CONDEMINAS	Genova, Barcelona, Genova
ATLANTICA SPA DI NAVIGAZIONE	CIA. TRASMEDITERRANEA	Barcelona, Civitavecchia
* Opera amb dos consignataris diferents		
Espanya		
FLOTA SUARDIAZ	VAPORES SUARDIAZ	Barcelona, Tarragona, Valencia, Las Palmas, Tenerife, Arrecife
FLOTA SUARDIAZ	VAPORES SUARDIAZ	Barcelona, Tarragona, Livorno, Genova, Tarragona, Civitavechia, Salerno, Barcelona
ISCOMAR	CIA. BARCELONESA DE CONSIG.	Barcelona, Palma de Mallorca, Mahon, Ibiza, Barcelona
CONTENEMAR	CIA. BARCELONESA DE CONSIG.	Barcelona, Tarragona, Valencia, Alicante, Las Palmas de G.C., Tenerife, Fuerteventura, S. Cruz Palma, Barcelona
NAVIERA PINILLOS S.A.	NAVIERA PINILLOS	Barcelona, Valencia, Arrecife, Las Palmas, Tenerife, Santa Cruz de la Palma, Alicante
NISA "NAVIMPORT INTERN. S.A."	ISAMAR	Las Palmas, Santa Cruz de Tenerife, Algeciras, Valencia, Barcelona
CIA. TRASATLANTICA	NAVIERA DEL ODIEL (CONTENOSA)	Las Palmas, Santa Cruz de Tenerife, Algeciras, Valencia, Barcelona
CIA. TRASMEDITERRANEA	CIA. TRASMEDITERRANEA	Barcelona, Palma, Ibiza, Mahón
CIA. TRASMEDITERRANEA	CIA. TRASMEDITERRANEA	Barcelona, Palma, Ibiza, Mahón
CIA. TRASMEDITERRANEA	CIA. TRASMEDITERRANEA	Barcelona, Palma, Ibiza, Mahón
CIA. TRASMEDITERRANEA	CIA. TRASMEDITERRANEA	Barcelona, Palma, Ibiza, Mahón
CIA. TRASMEDITERRANEA	CIA. TRASMEDITERRANEA	Barcelona, Palma, Ibiza.
CIA. TRASMEDITERRANEA	CIA. TRASMEDITERRANEA	Barcelona, Ibiza
ISCOMAR	CIA. BARCELONESA DE CONSIG.	Barcelona, Palma de Mallorca, Barcelona
FLOTA SUARDIAZ	VAPORES SUARDIAZ, S.A.	Valencia, Barcelona, Palma de Mallorca, Ibiza, Menorca, Valencia
TTES. MARITIMOS ALCUDIA, S.A.	TTES. MARITIMOS ALCUDIA, S.A	Barcelona, Palma, Mahón, Ibiza
EUROLINEAS MARITIMAS	EUROLINEAS MARITIMAS	Barcelona, Ibiza
EUROLINEAS MARITIMAS	EUROLINEAS MARITIMAS	Barcelona, Ciudadela, Alcudia
CIA TRASMEDITERRANEA	CIA. TRASMEDITERRANEA	Barcelona, Ibiza, Palma
Amèrica Central i Carib		
K LINE *	BERGE MARITIMA/A.M. CONDEMINAS	Ashdod, Livorno, Barcelona, Zeebrugge, Southampton, Altamira, Veracruz, Galveston, Jacksonville, Baltimore, Newark
COSTA CONTAINER LINE	TRANSITAINER, S.A.	Vado Ligure, Barcelona, Valencia, Halifax, La Habana, Valencia, Salerno, Vado Ligure
TRANSPORTS SAM	TRANSITAINER, S.A.	Vado Ligure, Valencia, Barranquilla, Turbo, Moin, Rio Haina, Lisboa, Barcelona, V. Ligure
MARFRET MARSEILLE	AG. MARIT ESPAÑOLA EVGE	Algeciras, Valencia, Sete, Genova, Livorno, Barcelona, Algeciras, Fort de France, Base Terre
CMA - CGM	NAVISPAIN	Algeciras, Valencia, Sete, Genova, Livorno, Barcelona, Algeciras, Fort de France, Base Terre
MAERSK LINE/ A.P. MOLLER	INTRAMEDITERRANEO	Algeciras, Valencia, Sete, Genova, Livorno, Barcelona, Algeciras, Fort de France, Base Terre
MAERSK LINE/ A.P. MOLLER	MAERSK	Algeciras, Valencia, Sete, Genova, Livorno, Barcelona, Algeciras, Fort de France, Base Terre
MELFI MARINE CORP. S.A.	PEREZ Y CIA.	Habana, Napoles, Genova, Livorno, Barcelona, Valencia, Halifax, Habana
* Opera amb dos consignataris diferents		
Mediterrani or./mar Negre/Caspi/Pròx.Orient		
NAVIBULGARE/Navig. Mrtme Bulgara.	AG.MARITIMA SEA SPAIN	Barcelona, Valencia, Genova, Istanbul, Izmir, Beirut, Alexandria, Mersin, Marsella
P & O NEDLLOYD LTD.	P & O NEDLLOYDS ESPAÑA	Barcelona, La Spezia, Fos, Damietta, Port Said, Singapur, Busan, Yokohama, Sanghai

Armador	Consignatari	Ports
MALAYSIAN INTER.SHIP.CORP.	M.I.L.S.	Barcelona, La Spezia, Fos, Damietta, Port Said, Singapur, Busan, Yokohama, Sanghai
ORIENT OVERSEAS CONTAINER LINE	MARITIMA DEL ORIENTE	Barcelona, La Spezia, Fos, Damietta, Port Said, Singapur, Busan, Yokohama, Sanghai
NIPPON YUSEN KAISHA	COMBALIA SAGRERA	Barcelona, La Spezia, Fos, Damietta, Port Said, Singapur, Busan, Yokohama, Sanghai
NORASIA SHIPPING CO	UNIVERSAL MARITIMA	Barcelona, Fos, Genova, Malta, Damietta, Port Kelang, Hong Kong, Pusan, Shanghai, Hong Kong, Chiwan, Port Kelang
CIA MARITIME D'AFFRETAME	NAVISPAIN	Barcelona, Fos, Genova, Malta, Damietta, Port Kelang, Hong Kong, Pusan, Shanghai, Hong Kong, Chiwan, Port Kelang
NEPTUNE SHIPPING AGENCIES	NEPTUNE BARCELONA	Barcelona, Koper, El Pireo, Derince, Yenikoy, Borusan, Izmir, Livorno, Marsella, Valencia
UNITED ARAB SHIPPING COMPANY S.A.G. (U.A.S.C.)	NEPTUNE BARCELONA	Barcelona, Valencia, New York City, Norfolk, Savannah, Valencia, Genova, Gioia Tauro, Suez, Aqaba, Jeddah, Khorfakkan, Karachi, Mundra, Nhava Sheva, Jebel Ali, Jeddah, Suez, Dekhezla, Gioia Tauro, La Spezia, Fos Sur Mer
BORCHARD LINES LTD.	MARMEDSA	Barcelona, Marsella, Genova, Salerno, Ashdod, Haifa, Alexandria, Limassol, Pireo, Estambul, Izmir
NORDANA LINE	WECO AGENC. MARITIMA	San Juan, Rio Haina, Pto. Limon, Pto. Cortes, Sto.Tomas de Castilla, Veracruz, Houston, Charleston, Baltimore, Savana, Valencia, Mostaganem, Alger, Genova, Izmir, Latakia, Alexandria, Limassol, Pireo, Livorno
SARLIS CONTAINER SERVICES	COSIGMAR	Pireo, Salonica, Beirut, Alexandria, Estambul, Limassol, Lattakia, Valencia, Barcelona
MEDEX CONT. SERVICE LTD.	INTRAMEDITERRANEO	Valencia, Barcelona, Odesa, Ilyxchevsk, Constanza, Varna, Burgas, Malta, Tunes
K LINE *	BERGE MARITIMA/AG.MARITIMA CONDEMINAS	Ashdod, Livorno, Barcelona, Zeebrugge, Southampton, Altamira, Veracruz, Galveston, Jacksonville, Baltimore, Newark
WALLENUS WILHEMSEN	AG. MARITIMA ESPAÑOLA EVGE	Bremerhaven, Souhampton, Antwerp, Barcelona, Vado, Port Said
AMERICAN ROLL ON ROLL OFF CARRIER		Bremerhaven, Souhampton, Antwerp, Barcelona, Vado, Port Said
EUKOR CAR CARRIERS INC.	BERGE MARITIMA, S.A.	Bremerhaven, Souhampton, Antwerp, Barcelona, Vado, Port Said
NIPPON YUSEN KAISHA	CIAL COMBALIA SAGRERA	Nagoya, Singapur, Laem, Chabang, Nhava Sheva, Pireo, Savona, Barcelona, Argel, Gibraltar, Bristol, Bremerhaven, Amberes, Southampton, Vado Ligure, Jeddah, Abu Dhabi, Dubai, Qatar, Kuwait
MEDITERRANEAN SHIPP. CO	MEDITERRANEAN SHIPP. CO.	Chiwan, Xiamen, Hong Kong, Durban, CapeTown, Sidney, Melbourne, Rio de Janeiro, Buenos Aires, Montevideo, Rio Grande, Felistown, Amberes, Le Havre, Hamburgo, Pireo, Salónica, Mersin, Estambul, Limassol, Argel, Casablanca
SHIPPING INDIA CORP. LTD	A.M. CONDEMINAS	Colombo, Nhava Shava, Suez, Port Said, Barcelona, Felixtowe, Hamburgo, Rotterdam, Colombo
YANG MING LINE	CATALANA DEL MAR, S.A.	Colombo, Nhava Shava, Suez, Port Said, Barcelona, Felixtowe, Hamburgo, Rotterdam, Colombo
K LINE	BERGE MARITIMA	Colombo, Nhava Shava, Suez, Port Said, Barcelona, Felixtowe, Hamburgo, Rotterdam, Colombo
MALAYSIAN INTER.SHIP.CORP.	MILS-MEDITERRANEAN INT. LOGIT.	Colombo, Nhava Shava, Suez, Port Said, Barcelona, Felixtowe, Hamburgo, Rotterdam, Colombo
EVERGREEN LINE	GREEN IBERICA	Colombo, Nhava Shava, Suez, Port Said, Barcelona, Felixtowe, Hamburgo, Rotterdam, Colombo
TURKON CONTAINER	MARITIMA DAVILA, S.A.	Gemlik, Istanbul, Izmir, Genova, Marseille, Barcelona, New York, Newportnews, Charleston, Lisboa, Antwerp, Felixstowe, Hamburgo
GRIMALDI GROUP NAPOLI	GRIMALDI LOGISTICA ESPAÑA	Gemlik, Salerno, Livorno, Fos, Barcelona, Valencia, Malta, Pireo, Limassol, Ashood,
ZIM ISRAEL NAVEGATION	PEREZ Y CIA.	Barcelona, Lisboa, New York, Savannah, Los Angeles, Valletta
P&O NED. LTD.	P&O NEDLLOYD LTD. SUC. ESPAÑA	Barcelona, Lisboa, New York, Savannah, Los Angeles, Valletta
HAPAG LLOYD	E.ERHARDT Y CIA., S.A.	Barcelona, Lisboa, New York, Savannah, Los Angeles, Valletta
ILVA S.P.A.	AMP SHIPPING SYSTEMS, S.L.	Thesaloniki, Taranto, Genova, Savona, Porto, Nogaró, Barcelona
EMES LINE SHIPPING	GREEN IBERICA	Barcelona, Cagliari, Pireo, Izmir, Tunes, Valencia
ZIM ISRAEL NAVIGATION	PEREZ Y CIA.	New York, Savannah, Los Angeles, Colombo, Nhava Shava, Haifa, Pireo, Livorno, Barcelona, Buenos Aires, Rio de Janeiro, Montevideo, Santos, Lagos, Tema, Dakar
FAST LINE c/o DEMLINE MANAG.	UNIVERSAL MARITIMA	Barcelona, Castellon, Marsella, Limassol, Alexandria, Port Said, Beirut
* Opera amb dos consignataris diferents		
Amèrica del Nord (EUA) Atlàntic		
COSCO CONTAINER LINE (COSCON)	COSCO IBERIA SHIP. AGENCY	New York, Norfolk, Charleston, Napoles, Genova, Barcelona, New York
YANG MING LINE	CATALANA DEL MAR	New York, Norfolk, Charleston, Napoles, Genova, Barcelona, New York

Armador	Consignatari	Ports
K LINE	BERGE MARITIMA	New York, Norfolk, Charleston, Napoles, Genova, Barcelona, New York
ZIM ISRAEL NAVIGATION	PEREZ Y CIA.	New York, Savannah, Los Angeles, Colombo, Nava Sheva, Haifa, Pireo, Livorno, Barcelona, Buenos Aires, Rio de Janeiro, Montevideo, Santos, Lagos, Tema, Dakar
UNITED ARAB SHIPPING COMPANY S.A.G. (U.A.S.C.)	NEPTUNE BARCELONA	Barcelona, Valencia, New York City, Norfolk, Savannah, Valencia, Genova, Gioia Tauro, Suez, Aqaba, Jeddah, Khorfakkan, Karachi, Mundra, Nava Sheva, Jebel Ali, Jeddah, Suez, Dekhezla, Gioia Tauro, La Spezia, Fos Sur Mer
NORDANA LINE	WECO AGENC. MARITIMA	San Juan, Rio Haina, Pto. Limon, Pto. Cortes, Sto.Tomas de Castilla, Veracruz, Houston, Charleston, Baltimore, Savana, Valencia, Mostaganem, Alger, Genova, Izmir, Latakia, Alexandria, Limassol, Pireo, Livorno
K LINE *	BERGE MARITIMA / A.M.CONDEMINAS	Ashdod, Livorno, Barcelona, Zeebrugge, Southampton, Altamira, Veracruz, Galveston, Jacksonville, Baltimore, Newark
CHINA SHIPPING CONTAINER LINES	CHINA SHIPPING (SPAIN) AGENCY	Barcelona, Valencia, Salalah, Port Kelang, Laem Chabang, Hong kong, Yantian, Shanghai, Ningbo, Pusan, Vancouver, Seattle, Dalian, Tianjin, Qindao, Lianyungang, Shanghai, Ningbo, Xiamen, Hongkong, Chiwan, Port Kelang, Salalah, Malta, Salerno, Napoles, Genova, Fos, Barcelona
ZIM ISRAEL NAVEGATION	PEREZ Y CIA.	Barcelona, Lisboa, New York, Savannah, Los Angeles, Valletta
P&O NED. LTD.	P&O NEDLLOYD LTD. SUC. ESPAÑA	Barcelona, Lisboa, New York, Savannah, Los Angeles, Valletta
HAPAG LLOYD	E.ERHARDT Y CIA., S.A.	Barcelona, Lisboa, New York, Savannah, Los Angeles, Valletta
* Opera amb dos consignataris diferents		
Àfrica del Nord		
HOLLAND MAAS	AG. MARITIMA ESPAÑOLA EVGE	Barcelona, Valencia, Casablanca, Barcelona
CONTENEMAR	CIA. BARCELONESA DE CONSIG.	Barcelona, Marsella, Valencia, Casablanca, Barcelona
CNAM GROUP SPA	TRANSCOMA	Barcelona, Argel, Oran, Skikda, Annaba, Bejaia
ISCOMAR	CIA. BARCELONESA DE CONSIG.	Barcelona, Valencia, Oran, Argel, Barcelona
TARROS S.P.A.	LINEAS REGULARES	Barcelona, Valencia, Tunez
CIE.TUNISIEN.NAV.(COTUNAV)	ROMEU & CIA	Tunez, Barcelona, Tunez
COMANV	SAMUEL M. BULL,S.A.	Casablanca, La Spezia, Barcelona, Casablanca.
NORDANA LINE	WECO AGENC. MARITIMA	San Juan, Rio Haina, Pto. Limon, Pto. Cortes, Sto.Tomas de Castilla, Veracruz, Houston, Charleston, Baltimore, Savana, Valencia, Mostaganem, Alger, Genova, Izmir, Latakia, Alexandria, Limassol, Pireo, Livorno
CALTRAM	ISAMAR (IBESMAR-SAGEMAR)	Barcelona, Valencia, Alicante, Oran, Argel
MEDEX CONT. SERVICE LTD.	INTRAMEDITERRANEO	Valencia, Barcelona, Odesa, Ilyxchevsk, Constanza, Varna, Burgas, Malta, Tunez
SUDCARGOS MARSELLA	MARITIMA SUDCARGOS S.A.	Marsella, Barcelona, Valencia, Oran, Alger
INT. MAR. TRANSPORT	VAPORES SUARDIAZ, S.A.	Casablanca, Valencia, Barcelona, Casablanca
S.I.U.S. DI NAVEGACIONE	VAPORES SUARDIAZ, S.A.	Casablanca, Valencia, Barcelona, Casablanca
COMANAV	SAMUEL M. BULL,S.A.	Casablanca, Valencia, Barcelona, Casablanca
CMA - CGM	NAVISPAIN	Barcelona - Marsella - Argel - Oran - Barcelona
CNAM GROUP SPA	TRANSCOMA	Barcelona, Argel, Oran, Sete, Marsella, Tunez
Extrem Orient i Japó		
COSCO CONTAINER LINE (COSCON)	COSCO IBERIA SHIP. AGENCY	Shanghai, Hong Kong, Sheku, Singapore, Port Kelang, Port Said, Napoles, Genova, Fos, Barcelona, Valencia, Port Said, Shanghai
YANG MING LINE	CATALANA DEL MAR, S.A.	Shanghai, Hong Kong, Sheku, Singapore, Port Kelang, Port Said, Napoles, Genova, Fos, Barcelona, Valencia, Port Said, Shanghai
K LINE	BERGE MARITIMA, S.A.	Shanghai, Hong Kong, Sheku, Singapore, Port Kelang, Port Said, Napoles, Genova, Fos, Barcelona, Valencia, Port Said, Shanghai
NISSAN MOTOR CAR CARRIER CO. LT	MARMEDSA	Jokohama, Kobe, Kanda, Kawasaki, Setubal, Dublin, Newcastle, Amsterdam, Bremerhaven, Le Havre, Jeddah, Muscat, Dubai, Kuwait, Bahrein, Abu Dhabi, Singapore, Keelung
HOEGH UGLAND AUTOLINERS S/A	MARMEDSA	Jokohama, Kobe, Kanda, Kawasaki, Setubal, Dublin, Newcastle, Amsterdam, Bremerhaven, Le Havre, Jeddah, Muscat, Dubai, Kuwait, Bahrein, Abu Dhabi, Singapore, Keelung
MITSUI OSK LINE	TRANSCOMA	Barcelona, Singapur, Jokohama, Toyohashi, Kobe, Hiroshima, Nakanoseki, Nagoya, Yokkaichi
MEDITERRANEAN SHIPP. CO	MEDITERRANEAN SHIPP. CO.	Chiwan, Xiamen, Hong Kong, Durban, CapeTown, Sidney, Melbourne, Rio de Janeiro, Buenos Aires, Montevideo, Rio Grande, Felistown, Amberes, Le Havre, Hamburgo, Pireo, Salónica, Mersin, Estambul, Limassol, Argel, Casablanca

Armador	Consignatari	Ports
CHINA SHIPPING CONTAINER LINES	CHINA SHIPPING (SPAIN) AGENCY	Barcelona, Valencia, Salalah, Port Kelang, Laem Chabang, Hong kong, Yantian, Shanghai, Ningbo, Pusan, Vancouver, Seattle, Dalian, Tianjin, Qindao, Lianyungang, Shanghai, Ningbo, Xiamen, Hongkong, Chiwan, Port Kelang, Salalah, Malta, Salerno, Napoles, Genova, Fos, Barcelona
P & O NEDLLOYD LTD.	P & NEDLLOYDS ESPAÑA	Barcelona, La Spezia, Fos, Damietta, Port Said, Singapur, Busan, Yokohama, Sanghai
MALAYSIAN INTER.SHIP.CORP.	M.I.L.S.	Barcelona, La Spezia, Fos, Damietta, Port Said, Singapur, Busan, Yokohama, Sanghai
ORIENT OVERSEAS CONTAINER LINE	MARITIMA DEL ORIENTE	Barcelona, La Spezia, Fos, Damietta, Port Said, Singapur, Busan, Yokohama, Sanghai
NIPPON YUSEN KAISHA	COMBALIA SAGRERA	Barcelona, La Spezia, Fos, Damietta, Port Said, Singapur, Busan, Yokohama, Sanghai
NORASIA SHIPPING CO	UNIVERSAL MARITIMA	Barcelona, Fos, Genova, Malta, Damietta, Port Kelang, Hong Kong, Pusan, Shanghai, Hong Kong, Chiwan, Port Kelang
CIA MARITIME D'AFFRETAME	NAVISPAIN	Barcelona, Fos, Genova, Malta, Damietta, Port Kelang, Hong Kong, Pusan, Shanghai, Hong Kong, Chiwan, Port Kelang
NIPPON YUSEN KAISHA	CIAL. COMBALIA SAGRERA	Nagoya, Singapur, Laem, Chabang, Nhava Sheva, Pireo, Savona, Barcelona, Argel, Gibraltar, Bristol, Bremerhaven, Amberes, Southampton, Vado Ligure, Jeddah, Abu Dhabi, Dubai, Qatar, Kuwait
Amèrica del Sud (Atlàntic)		
ZIM ISRAEL NAVIGATION	PEREZ Y CIA.	New York, Savannah, Los Angeles, Colombo, Nava Sheva, Haifa, Pireo, Livorno, Barcelona, Buenos Aires, Rio de Janeiro, Montevideo, Santos, Lagos, Tema, Dakar
NORDANA LINE	WECO AGENC. MARITIMA	San Juan, Rio Haina, Pto. Limon, Pto. Cortes, Sto.Tomas de Castilla, Veracruz, Houston, Charleston, Baltimore, Savana, Valencia, Mostaganem, Alger, Genova, Izmir, Latakia, Alexandria, Limassol, Pireo, Livorno
YBARRA Y CIA SURAMERICANA, S.A.	BERGE & CIA.	Las Palmas, Barcelona, Genova, Livorno, Fos, Valencia, Rio de Janeiro, Santos, Paranagua, Buenos Aires, Montevideo, Rio Grande, San Francisco do Sul, Salvador
ZIM INTEGRATED SHIPPING SERVICE	PEREZ Y CIA.	Las Palmas, Barcelona, Genova, Livorno, Fos, Valencia, Rio de Janeiro, Santos, Paranagua, Buenos Aires, Montevideo, Rio Grande, San Francisco do Sul, Salvador
CIA LIBRA DE NAVEGAÇÃO	UNIVERSAL MARITIMA	Las Palmas, Barcelona, Genova, Livorno, Fos, Valencia, Rio de Janeiro, Santos, Paranagua, Buenos Aires, Montevideo, Rio Grande, San Francisco do Sul, Salvador
COMPAGNIE MARITIME D'AFRETAMENT	NAVISPAIN	Las Palmas, Barcelona, Genova, Livorno, Fos, Valencia, Rio de Janeiro, Santos, Paranagua, Buenos Aires, Montevideo, Rio Grande, San Francisco do Sul, Salvador
MEDITERRANEAN SHIPP. CO	MEDITERRANEAN SHIPP. CO.	Chiwan, Xiamen, Hong Kong, Durban, CapeTown, Sidney, Melbourne, Rio de Janeiro, Buenos Aires, Montevideo, Rio Grande, Felistown, Amberes, Le Havre, Hamburgo, Pireo, Salónica, Mersin, Estambul, Limassol, Argel, Casablanca
CCNI CIA. CHILENA DE NAV. INTERN	NAV DEL ODIEL	Livorno, Genova, Barcelona, Valencia, San Juan, La Guaira, Puerto Cabello, Cartagena, Guayaquil, Callao, Iquique, San Antonio
CSAV SHIPPING	UNIVERSAL MARITIMA	Livorno, Genova, Barcelona, Valencia, San Juan, La Guaira, Puerto Cabello, Cartagena, Guayaquil, Callao, Iquique, San Antonio
GRANDI TRAGHETTI GILNAVI	TRANSCOMA	Barcelona, Vitoria, Rio de Janeiro, Santos, Paranagua, Rio Grande, Buenos Aires, Montevideo, Valencia, Genova, Livorno
MARUBA	MARMEDSA	Barcelona, Vitoria, Rio de Janeiro, Santos, Paranagua, Rio Grande, Buenos Aires, Montevideo, Valencia, Genova, Livorno
COSTA CONTAINER LINE	TRANSITAINER, S.A.	Barcelona, Vitoria, Rio de Janeiro, Santos, Paranagua, Rio Grande, Buenos Aires, Montevideo, Valencia, Genova, Livorno
Àfrica Occidental		
ZIM ISRAEL NAVIGATION	PEREZ Y CIA.	New York, Savannah, Los Angeles, Colombo, Nava Sheva, Haifa, Pireo, Livorno, Barcelona, Buenos Aires, Rio de Janeiro, Montevideo, Santos, Lagos, Tema, Dakar
MAERSK LINE A.P. MOLLER	INTRAMEDITERRANEO	Algeciras, Livorno, Genova, Fos, Sur Mer, Barcelona, Valencia, Algeciras, Abidjan, Lome, Cotonou, Apapa, Tema, Akoradi, Abidjan, San Pedro, Dakar, Algeciras
IGNAZIO MESSINA AND CO., SPA	WITTY, S.A.	Napoles, Genova, Marsella, Sete, Barcelona, Castellon, Dakar, Conakry, Abidjan, Lome, Douala, Takoradi, Lagos, Cotonou, San Pedro
CONSORTIUM HISPANIA LINES	OKENDO MARITIMA, S.L.	Barcelona, Las Palmas de Gran Canaria, Dakar, Malabo, Bata, Douala, San Pedro, Valencia, Barcelona
Golf de Mèxic (Mèxic i EUA)		
CANADIAN PACIFIC	CP SHIPS AGENCIES SPAIN	Miami, Veracruz, Altamira, Houston, New Orleans, San Juan de P. Rico, Miami, GoiaTauro, Livorno, Genova, Barcelona, Valencia

Armador	Consignatari	Ports
NORDANA LINE	WECO AGENC. MARITIMA	San Juan, Rio Haina, Pto. Limon, Pto. Cortes, Sto.Tomas de Castilla, Veracruz, Houston, Charleston, Baltimore, Savannah, Valencia, Mostaganem, Alger, Genova, Izmir, Latakia, Alexandria, Limassol, Pireo, Livorno
K LINE *	BERGE MARITIMA/A.M. CONDEMINAS	Ashdod, Livorno, Barcelona, Zeebrugge, Southampton, Altamira, Veracruz, Galveston, Jacksonville, Baltimore, Newark
* Opera amb dos consignataris diferents		
Sud-est asiàtic		
COSCO CONTAINER LINE (COSCON)	COSCO IBERIA SHIP. AGENCY	Shanghai, Hong Kong, Sheku, Singapore, Port Kelang, Port Said, Napoles, Genova, Fos, Barcelona, Valencia, Port Said, Shanghai
YANG MING LINE	CATALANA DEL MAR, S.A.	Shanghai, Hong Kong, Sheku, Singapore, Port Kelang, Port Said, Napoles, Genova, Fos, Barcelona, Valencia, Port Said, Shanghai
K LINE	BERGE MARITIMA, S.A.	Shanghai, Hong Kong, Sheku, Singapore, Port Kelang, Port Said, Napoles, Genova, Fos, Barcelona, Valencia, Port Said, Shanghai
NORASIA SHIPPING CO	UNIVERSAL MARITIMA	Barcelona, Fos, Genova, Malta, Damietta, Port Kelang, Hong Kong, Pusan, Shanghai, Hong Kong, Chiwan, Port Kelang
CIA MARITIME D'AFFRETAME	NAVISPAIN	Barcelona, Fos, Genova, Malta, Damietta, Port Kelang, Hong Kong, Pusan, Shanghai, Hong Kong, Chiwan, Port Kelang
NISSAN MOTOR CAR CARRIER CO. LT	MARMEDSA	Jokohama, Kobe, Kanda, Kawasaki, Setubal, Dublin, Newcastle, Amsterdam, Bremerhaven, Le Havre, Jeddah, Muscat, Dubai, Kuwait, Bahrein, Abu Dhabi, Singapore, Keelung
HOEGH UGLAND AUTOLINERS S/A	MARMEDSA	Jokohama, Kobe, Kanda, Kawasaki, Setubal, Dublin, Newcastle, Amsterdam, Bremerhaven, Le Havre, Jeddah, Muscat, Dubai, Kuwait, Bahrein, Abu Dhabi, Singapore, Keelung
EVERGREEN LINE	GREEN IBERICA	Trapani, Jeddah, Colombo, Port Kelang, Penggarang, Kaohsiung, Xiamen, Hong Kong
LLOYD TRIESTINO S.P.A.N.	GLOBAL CONTAINER SERVICE	Trapani, Jeddah, Colombo, Port Kelang, Penggarang, Kaohsiung, Xiamen, Hong Kong
CHINA SHIPPING CONTAINER LINES	CHINA SHIPPING (SPAIN) AGENCY	Barcelona, Valencia, Salalah, Port Kelang, Laem Chabang, Hong kong, Yantian, Shaghai, Ningbo, Pusan, Vancouver, Seattle, Dalian, Tianjin, Qindao, Lianyungang, Shanghai, Ningbo, Xiamen, Hongkong, Chiwan, Port Kelang, Salalah, Malta, Salerno, Napoles, Genova, Fos, Barcelona
P & O NEDLLOYD LTD.	P & O NEDLLOYDS ESPAÑA	Barcelona, La Spezia, Fos, Damietta, Port Said, Singapur, Busan, Yokohama, Sanghai
MALAYSIAN INTER.SHIP.CORP.	M.I.L.S.	Barcelona, La Spezia, Fos, Damietta, Port Said, Singapur, Busan, Yokohama, Sanghai
ORIENT OVERSEAS CONTAINER LINE	MARITIMA DEL ORIENTE	Barcelona, La Spezia, Fos, Damietta, Port Said, Singapur, Busan, Yokohama, Sanghai
NIPPON YUSEN KAISHA	COMBALIA SAGRERA	Barcelona, La Spezia, Fos, Damietta, Port Said, Singapur, Busan, Yokohama, Sanghai
Europa (Atlàntic)		
NISSAN MOTOR CAR CARRIER CO. LT	MARMEDSA	Jokohama, Kobe, Kanda, Kawasaki, Setubal, Dublin, Newcastle, Amsterdam, Bremerhaven, Le Havre, Jeddah, Muscat, Dubai, Kuwait, Bahrein, Abu Dhabi, Singapore, Keelung
HOEGH UGLAND AUTOLINERS S/A	MARMEDSA	Jokohama, Kobe, Kanda, Kawasaki, Setubal, Dublin, Newcastle, Amsterdam, Bremerhaven, Le Havre, Jeddah, Muscat, Dubai, Kuwait, Bahrein, Abu Dhabi, Singapore, Keelung
BORCHARD LINES LTD.	MARMEDSA	Barcelona, Marsella, Genova, Salerno, Ashdod, Haifa, Alexandria, Limassol, Pireo, Estambul, Izmir
EVERGREEN LINE	GREEN IBERICA	Trapani, Jeddah, Colombo, Port Kelang, Penggarang, Kaohsiung, Xiamen, Hong Kong
LLOYD TRIESTINO S.P.A.N.	GLOBAL CONTAINER SERVICE	Trapani, Jeddah, Colombo, Port Kelang, Penggarang, Kaohsiung, Xiamen, Hong Kong
CIE.TUNISIEN.NAV.(COTUNAV)	ROMEU & CIA	Tunez, Barcelona, Tunez
COMANV	SAMUEL M. BULL,S.A.	Casablanca, La Spezia, Barcelona, Casablanca.
NORDANA LINE	WECO AGENC. MARITIMA	San Juan, Rio Haina, Pto. Limon, Pto. Cortes, Sto.Tomas de Castilla, Veracruz, Houston, Charleston, Baltimore, Savana, Valencia, Mostaganem, Alger, Genova, Izmir, Latakia, Alexandria, Limassol, Pireo, Livorno
CALTRAM	ISAMAR (IBESMAR-SAGEMAR)	Barcelona, Valencia, Alicante, Oran, Argel
YBARRA Y CIA SURAMERICANA, S.A.	BERGE & CIA.	Las Palmas, Barcelona, Genova, Livorno, Fos, Valencia, Rio de Janeiro, Santos, Paranagua, Buenos Aires, Montevideo, Rio Grande, San Francisco do Sul, Salvador
ZIM INTEGRATED SHIPPING SERVICE	PEREZ Y CIA.	Las Palmas, Barcelona, Genova, Livorno, Fos, Valencia, Rio de Janeiro, Santos, Paranagua, Buenos Aires, Montevideo, Rio Grande, San Francisco do Sul, Salvador
CIA LIBRA DE NAVEGAÇÃO	UNIVERSAL MARITIMA	Las Palmas, Barcelona, Genova, Livorno, Fos, Valencia, Rio de Janeiro, Santos, Paranagua, Buenos Aires, Montevideo, Rio Grande, San Francisco do Sul, Salvador

Armador	Consignatari	Ports
COMPAGNIE MARITIME D'AFRETAMENT	NAVISPAIN	Las Palmas, Barcelona, Genova, Livorno, Fos, Valencia, Rio de Janeiro, Santos, Paranagua, Buenos Aires, Montevideo, Rio Grande, San Francisco do Sul, Salvador
SARLIS CONTAINER SERVICES	COSIGMAR	Pireo, Salónica, Beirut, Alexandria, Estambul, Limassol, Lattakia, Valencia, Barcelona
IGNAZIO MESSINA AND CO., SPA	WITTY, S.A.	Napoles, Genova, Marsella, Sete, Barcelona, Castellon, Dakar, Conakry, Abidjan, Lome, Douala, Takoradi, Lagos, Cotonou, San Pedro
MEDEX CONT. SERVICE LTD.	INTRAMEDITERRANEO	Valencia, Barcelona, Odesa, Ilyxchevsk, Constanza, Varna, Burgas, Malta, Tunes
K LINE *	BERGE MARITIMA/A.M. CONDEMINAS	Ashdod, Livorno, Barcelona, Zeebrugge, Southampton, Altamira, Veracruz, Galveston, Jacksonville, Baltimore, Newark
COSTA CONTAINER LINE	TRANSITAINER, S.A.	Vado Ligure, Barcelona, Valencia, Halifax, La Habana, Valencia, Salerno, Vado Ligure
TRANSPORTS SAM	TRANSITAINER, S.A.	Vado Ligure, Valencia, Barranquilla, Turbo, Moin, Rio Haina, Lisboa, Barcelona, V. Ligure
WALLENIUS WILHEMSEN	AG. MARITIMA ESPAÑOLA EVGE	Bremerhaven, Southampton, Antwerp, Barcelona, Vado, Port Said
AMERICAN ROLL ON ROLL OFF CARRIER	AG. MARITIMA ESPAÑOLA EVGE	Bremerhaven, Southampton, Antwerp, Barcelona, Vado, Port Said
EUKOR CAR CARRIERS INC.	BERGE MARITIMA, S.A.	Bremerhaven, Southampton, Antwerp, Barcelona, Vado, Port Said
MITSUMI OSK LINE	TRANSCOMA	Barcelona, Singapur, Jokohama, Toyohashi, Kobe, Hiroshima, Nakanoseki, Nagoya, Yokkaichi
MITSUMI OSK LINE	TRANSCOMA	Derince, Barcelona, Dublin, Zeeb, Newcastle, Southampton, Le Havre, Livorno, Pireo, Derince
NIPPON YUSEN KAISHA	CIAL COMBALIA SAGRERA	Nagoya, Singapur, Laem, Chabang, Nhava Sheva, Pireo, Savona, Barcelona, Argel, Gibraltar, Bristol, Bremerhaven, Amberes, Southampton, Vado Ligure, Jeddah, Abu Dhabi, Dubai, Qatar, Kuwait
NAVIERA PINILLOS S.A.	NAVIERA PINILLOS	Barcelona, Valencia, Arrecife, Las Palmas, Tenerife, Santa Cruz de la Palma, Alicante
CONSORTIUM HISPANIA LINES	OKENDO MARITIMA, S.L.	Barcelona, Las Palmas de Gran Canaria, Dakar, Malabo, Bata, Douala, San Pedro, Valencia, Barcelona
MEDITERRANEAN SHIPP. CO	MEDITERRANEAN SHIPP. CO.	Chiwan, Xiamen, Hong Kong, Durban, CapeTown, Sidney, Melbourne, Rio de Janeiro, Buenos Aires, Montevideo, Rio Grande, Felistown, Amberes, Le Havre, Hamburgo, Pireo, Salónica, Mersin, Estambul, Limassol, Argel, Casablanca.
SHIPPING INDIA CORP. LTD	A.M. CONDEMINAS	Colombo, Nhava Shava, Suez, Port Said, Barcelona, Felixtowe, Hamburgo, Rotterdam, Colombo
YANG MING LINE	CATALANA DEL MAR, S.A.	Colombo, Nhava Shava, Suez, Port Said, Barcelona, Felixtowe, Hamburgo, Rotterdam, Colombo
K LINE	BERGE MARITIMA	Colombo, Nhava Shava, Suez, Port Said, Barcelona, Felixtowe, Hamburgo, Rotterdam, Colombo
MALAYSIAN INTER.SHIP.CORP.	MILS-MEDITERRANEAN INT. LOGIT.	Colombo, Nhava Shava, Suez, Port Said, Barcelona, Felixtowe, Hamburgo, Rotterdam, Colombo
EVERGREEN LINE	GREEN IBERICA	Colombo, Nhava Shava, Suez, Port Said, Barcelona, Felixtowe, Hamburgo, Rotterdam, Colombo
CORUS SHIPPING	PEREZ Y CIA.	Swansea, NewPort, Mostyn, Sagunto, Barcelona
SUDCARGOS MARSELLA	MARITIMA SUDCARGOS S.A.	Marsella, Barcelona, Valencia, Oran, Alger
INT. MAR. TRANSPORT S.I.U.S. DI NAVIGACIONE	VAPORES SUARDIAZ, S.A.	Casablanca, Valencia, Barcelona, Casablanca
COMANAV	SAMUEL M. BULL, S.A.	Casablanca, Valencia, Barcelona, Casablanca
CCNI CIA. CHILENA DE NAV. INTERN	NAV DEL ODIEL	Livorno, Genova, Barcelona, Valencia, San Juan, La Guaira, Puerto Cabello, Cartagena, Guayaquil, Callao, Iquique, San Antonio
CSAV SHIPPING	UNIVERSAL MARITIMA	Livorno, Genova, Barcelona, Valencia, San Juan, La Guaira, Puerto Cabello, Cartagena, Guayaquil, Callao, Iquique, San Antonio
TURKON CONTAINER	MARITIMA DAVILA, S.A.	Gemlik, Istanbul, Izmir, Genova, Marseille, Barcelona, New York, Newportnews, Charleston, Lisboa, Antwerp, Felixstowe, Hamburgo
GRANDI TRAGHETTI GILNAVI	TRANSCOMA	Barcelona, Vitoria, Rio de Janeiro, Santos, Paranagua, Rio Grande, Buenos Aires, Montevideo, Valencia, Genova, Livorno
MARUBA	MARMEDSA	Barcelona, Vitoria, Rio de Janeiro, Santos, Paranagua, Rio Grande, Buenos Aires, Montevideo, Valencia, Genova, Livorno
COSTA CONTAINER LINE	TRANSITAINER, S.A.	Barcelona, Vitoria, Rio de Janeiro, Santos, Paranagua, Rio Grande, Buenos Aires, Montevideo, Valencia, Genova, Livorno
GRIMALDI GROUP NAPOLI	GRIMALDI LOGISTICA ESPAÑA	Gemlik, Salerno, Livorno, Fos, Barcelona, Valencia, Malta, Pireo, Limassol, Ashood,
NISA "NAVIMPORT INTERN. S.A."	ISAMAR	Las Palmas, Santa Cruz de Tenerife, Algeciras, Valencia, Barcelona
CIA. TRASATLANTICA	NAVIERA DEL ODIEL (CONTENOSA)	Las Palmas, Santa Cruz de Tenerife, Algeciras, Valencia, Barcelona

Armador	Consignatari	Ports
CHINA SHIPPING CONTAINER LINES	CHINA SHIPPING (SPAIN) AGENCY	Barcelona, Valencia, Salalah, Port Kelang, Laem Chabang, Hong kong, Yantian, Shanghai, Ningbo, Pusan, Vancouver, Seattle, Dalian, Tianjin, Qindao, Lianyungang, Shanghai, Ningbo, Xiamen, Hongkong, Chiwan, Port Kelang, Salalah, Malta, Salerno, Napoles, Genova, Fos, Barcelona
MARFRET MARSEILLE	AG. MARIT ESPAÑOLA EVGE	Algeciras, Valencia, Sete, Genova, Livorno, Barcelona, Algeciras, Fort de France, Base Terre
CMA - CGM	NAVISPAIN	Algeciras, Valencia, Sete, Genova, Livorno, Barcelona, Algeciras, Fort de France, Base Terre
MAERSK LINE/ A.P. MOLLER	INTRAMEDITERRANEO	Algeciras, Valencia, Sete, Genova, Livorno, Barcelona, Algeciras, Fort de France, Base Terre
MAERSK LINE/ A.P. MOLLER	MAERSK	Algeciras, Valencia, Sete, Genova, Livorno, Barcelona, Algeciras, Fort de France, Base Terre
ZIM ISRAEL NAVEGATION	PEREZ Y CIA.	Barcelona, Lisboa, New York, Savannah, Los Angeles, Valletta
P&O NED. LTD.	P&O NEDLLOYD LTD. SUC. ESPAÑA	Barcelona, Lisboa, New York, Savannah, Los Angeles, Valletta
HAPAG LLOYD	E.ERHARDT Y CIA., S.A.	Barcelona, Lisboa, New York, Savannah, Los Angeles, Valletta
ILVA S.P.A.	AMP SHIPPING SYSTEMS, S.L.	Thesaloniki, Taranto, Genova, Savona, Porto, Nogaro, Barcelona
CMA - CGM	NAVISPAIN	Barcelona - Marsella - Argel - Oran - Barcelona
EMES LINE SHIPPING	GREEN IBERICA	Barcelona, Cagliari, Pireo, Izmir, Tunez, Valencia
MELFI MARINE CORP. S.A.	PEREZ Y CIA.	Habana, Napoles, Genova, Livorno, Barcelona, Valencia, Halifax, Habana
UNITED FEEDER SERVICE	IBERICA DE TRANSITOS	Cagliari, Barcelona, Valencia, Lisboa, Vigo, Bilbao
CIA. TRASMEDITERRANEA	CIA. TRASMEDITERRANEA	Barcelona, Palma, Ibiza, Mahón
CIA. TRASMEDITERRANEA	CIA. TRASMEDITERRANEA	Barcelona, Palma, Ibiza, Mahón
CIA. TRASMEDITERRANEA	CIA. TRASMEDITERRANEA	Barcelona, Palma, Ibiza, Mahón
CIA. TRASMEDITERRANEA	CIA. TRASMEDITERRANEA	Barcelona, Palma, Ibiza, Mahón
CIA. TRASMEDITERRANEA	CIA. TRASMEDITERRANEA	Barcelona, Palma, Ibiza, Mahón
CIA. TRASMEDITERRANEA	CIA. TRASMEDITERRANEA	Barcelona, Palma, Ibiza.
CIA. TRASMEDITERRANEA	CIA. TRASMEDITERRANEA	Barcelona, Ibiza
ISCOMAR	CIA. BARCELONESA DE CONSIG.	Barcelona, Palma de Mallorca, Barcelona
GRANDI NAVI VELOCÍ, S.P.A.	AG. MARITIMA CONDEMINAS	Genova, Barcelona, Genova
FLOTA SUARDIAZ	VAPORES SUARDIAZ, S.A.	Valencia, Barcelona, Palma de Mallorca, Ibiza, Menorca, Valencia
TTES. MARITIMOS ALCUDIA, S.A.	TTES. MARITIMOS ALCUDIA, S.A	Barcelona, Palma, Mahón, Ibiza
THYSSEN KRUPP STAHL	A.M. SEA SPAIN, S.A.	Duisborg, Rotterdam, Sagunto, Barcelona
TRANSPORTS SAM	TRANSITAINER, S.A.	Vado Ligure, Valencia, Barranquilla, Turbo, Moin, Rio Haina, Lisboa, Barcelona, V. Ligure
Mar Roja		
NISSAN MOTOR CAR CARRIER CO. LT	MARMEDSA	Jokohama, Kobe, Kanda, Kawasaki, Setubal, Dublin, Newcastle, Amsterdam, Bremerhaven, Le Havre, Jeddah, Muscat, Dubai, Kuwait, Bahrein, Abu Dhabi, Singapore, Keelung
HOEGH UGLAND AUTOLINERS S/A	MARMEDSA	Jokohama, Kobe, Kanda, Kawasaki, Setubal, Dublin, Newcastle, Amsterdam, Bremerhaven, Le Havre, Jeddah, Muscat, Dubai, Kuwait, Bahrein, Abu Dhabi, Singapore, Keelung
EVERGREEN LINE	GREEN IBERICA	Trapani, Jeddah, Colombo, Port Kelang, Penggarang, Kaohsiung, Xiamen, Hong Kong
LLOYD TRIESTINO S.P.A.N.	GLOBAL CONTAINER SERVICE	Trapani, Jeddah, Colombo, Port Kelang, Penggarang, Kaohsiung, Xiamen, Hong Kong
NIPPON YUSEN KAISHA	CIAL COMBALIA SAGRERA	Nagoya, Singapur, Laem, Chabang, Nhava Sheva, Pireo, Savona, Barcelona, Argel, Gibraltar, Bristol, Bremerhaven, Amberes, Southampton, Vado Ligure, Jeddah, Abu Dhabi, Dubai, Qatar, Kuwait
Golf Pèrsic/mar Aràbiga		
NISSAN MOTOR CAR CARRIER CO. LT	MARMEDSA	Jokohama, Kobe, Kanda, Kawasaki, Setubal, Dublin, Newcastle, Amsterdam, Bremerhaven, Le Havre, Jeddah, Muscat, Dubai, Kuwait, Bahrein, Abu Dhabi, Singapore, Keelung
HOEGH UGLAND AUTOLINERS S/A	MARMEDSA	Jokohama, Kobe, Kanda, Kawasaki, Setubal, Dublin, Newcastle, Amsterdam, Bremerhaven, Le Havre, Jeddah, Muscat, Dubai, Kuwait, Bahrein, Abu Dhabi, Singapore, Keelung

Armador	Consignatari	Ports
EVERGREEN LINE	GREEN IBERICA	Trapani, Jeddah, Colombo, Port Kelang, Penggarang, Kaohsiung, Xiamen, Hong Kong
LLOYD TRIESTINO S.P.A.N.	GLOBAL CONTAINER SERVICE	Trapani, Jeddah, Colombo, Port Kelang, Penggarang, Kaohsiung, Xiamen, Hong Kong
NIPPON YUSEN KAISHA	CIAL COMBALIA SAGRERA	Nagoya, Singapur, Laem Chabang, Nhava Shava, Pireo, Savona, Barcelona, Argel, Gibraltar, Bristol, Bremerhaven, Amberes, Southampton, Vado Ligure, Jeddah, Abu Dhabi, Dubai, Qatar, Kuwait
CHINA SHIPPING CONTAINER LINES	CHINA SHIPPING (SPAIN) AGENCY	Barcelona, Valencia, Salalah, Port Kelang, Laem Chabang, Hong kong, Yantian, Shaghai, Ningbo, Pusan, Vancouver, Seattle, Dalian, Tianjin, Qindao, Lianyungang, Shanghai, Ningbo, Xiamen, Hongkong, Chiwan, Port Kelang, Salalah, Malta, Salerno, Napoles, Genova, Fos, Barcelona

7.2. Línees feeder

Armador	Consignatari	Àrees geogràfiques																	
		1	2	3	4	5	6	7	8	9	10	11	12	13	14	15	16	17	18
COSCO CONTAINER LINE (COSCON)	COSCO IBERIA SHIP. AGENCY	*					*			*									
YANG MING LINE	CATALANA DEL MAR, S.A.	*					*			*									
K LINE	BERGE MARITIMA, S.A.	*					*			*									
COSCO CONTAINER LINE (COSCON)	COSCO IBERIA SHIP. AGENCY	*		*															
YANG MING LINE	CATALANA DEL MAR	*		*															
K LINE	BERGE MARITIMA	*		*															
FLOTA SUARDIAZ	VAPORES SUARDIAZ	*																	
FLOTA SUARDIAZ	VAPORES SUARDIAZ	*	*																
CANADIAN PACIFIC	CP SHIPS AGENCIES SPAIN	*								*									
NAVIBULGARE/Navig. Mrtme Bulgara.	AG.MARITIMA SEA SPAIN	*	*																
HOLLAND MAAS	AG. MARITIMA ESPAÑOLA EVGE						*												
P & O NEDLLOYD LTD.	P & O NEDLLOYDS ESPAÑA	*		*						*									
MALAYSIAN INTER.SHIP.CORP.	M.I.L.S.	*		*						*									
ORIENT OVERSEAS CONTAINER LINE	MARITIMA DEL ORIENTE	*		*						*									
NIPPON YUSEN KAISHA	COMBALIA SAGRERA	*																	
ZIM ISRAEL NAVIGATION	PEREZ Y CIA.	*	*	*				*	*										*
CONTENEMAR	CIA. BARCELONESA DE CONSIG.	*		*															
CNAM GROUP SPA	TRANSCOMA						*												
CNAM GROUP SPA	TRANSCOMA	*		*															
NORASIA SHIPPING CO	UNIVERSAL MARITIMA	*	*	*		*				*									
CIA MARITIME D'AFFRETAME	NAVISPAIN	*	*	*		*				*									
ISCOMAR	CIA. BARCELONESA DE CONSIG.	*																	
CONTENEMAR	CIA. BARCELONESA DE CONSIG.	*																	
ISCOMAR	CIA. BARCELONESA DE CONSIG.					*													
MAERSK LINE A.P. MOLLER	INTRAMEDITERRANEO	*								*									
TARROS S.P.A.	LINEAS REGULARES					*													
NEPTUNE SHIPPING AGENCIES	NEPTUNE BARCELONA	*	*																
FAST LINE c/o DEMLINE MANAG.	UNIVERSAL MARITIMA	*	*																
UNITED ARAB SHIPPING COMPANY S.A.G. (U.A.S.C.)	NEPTUNE BARCELONA	*	*	*															*
NISSAN MOTOR CAR CARRIER CO. LT	MARMEDSA						*			*	*	*	*						
HOEGH UGLAND AUTOLINERS S/A	MARMEDSA					*				*	*	*	*						
BORCHARD LINES LTD.	MARMEDSA	*	*																
EVERGREEN LINE	GREEN IBERICA	*								*		*	*						*
LLOYD TRIESTINO S.P.A.N.	GLOBAL CONTAINER SERVICE	*								*		*	*						*
CIE.TUNISIEN.NAV.(COTUNAV)	ROMEU & CIA					*													
COMANV	SAMUEL M. BULL,S.A.	*		*															
NORDANA LINE	WECO AGENC. MARITIMA	*	*	*	*	*	*	*											
CALTRAM	ISAMAR (IBESMAR-SAGEMAR)					*				*									
YBARRA Y CIA SURAMERICANA, S.A.	BERGE & CIA.	*						*											
ZIM INTEGRATED SHIPPING SERVICE	PEREZ Y CIA.	*						*											
CIA LIBRA DE NAVEGAÇÃO	UNIVERSAL MARITIMA	*						*											

Armador	Consignatari	Àrees geogràfiques																	
		1	2	3	4	5	6	7	8	9	10	11	12	13	14	15	16	17	18
COMPAGNIE MARITIME D'AFRETAMENT	NAVISPAIN	*						*											
SARLIS CONTAINER SERVICES	COSIGMAR			*															
IGNAZIO MESSINA AND CO., SPA	WITTY, S.A.	*						*											
MEDEX CONT. SERVICE LTD.	INTRAMEDITERRANEO		*	*															
K LINE *	BERGE MARITIMA/A.M. CONDEMINAS	*	*	*				*		*				*					
COSTA CONTAINER LINE	TRANSITAINER, S.A.	*						*						*	*				
TRANSPORTS SAM	TRANSITAINER, S.A.	*								*				*					
WALLENIUS WILHEMSEN	AG. MARITIMA ESPAÑOLA EVGE	*								*									
AMERICAN ROLL ON ROLL OFF CARRIER			*								*								
EUKOR CAR CARRIERS INC.	BERGE MARITIMA, S.A.	*								*									
MITSUMI OSK LINE	TRANSCOMA							*											
MITSUMI OSK LINE	TRANSCOMA	*								*									
NIPPON YUSEN KAISHA	CIAL COMBALIA SAGRERA	*		*						*	*	*	*						*
NAVIERA PINILLOS S.A.	NAVIERA PINILLOS	*																	
CONSORTIUM HISPANIA LINES	OKENDO MARITIMA, S.L.									*									
MEDITERRANEAN SHIPP. CO	MEDITERRANEAN SHIPP. CO.	*	*	*	*					*						*	*		
SHIPPING INDIA CORP. LTD	A.M. CONDEMINAS	*								*									*
YANG MING LINE	CATALANA DEL MAR, S.A.	*								*									*
K LINE	BERGE MARITIMA	*								*									*
MALAYSIAN INTER.SHIP.CORP.	MILS-MEDITERRANEAN INT. LOGIT.	*								*									*
EVERGREEN LINE	GREEN IBERICA	*								*									*
CORUS SHIPPING	PEREZ Y CIA.										*								
SUDCARGOS MARSELLA	MARITIMA SUDCARGOS S.A.	*		*															
INT. MAR. TRANSPORT	VAPORES SUARDIAZ, S.A.							*											
S.I.U.S. DI NAVEGACIONE	VAPORES SUARDIAZ, S.A.							*											
COMANAV	SAMUEL M. BULL, S.A.					*													
CCNI CIA. CHILENA DE NAV. INTERN	NAV DEL ODIEL	*						*											
CSAV SHIPPING	UNIVERSAL MARITIMA	*						*											
TURKON CONTAINER	MARITIMA DAVILA, S.A.	*	*							*									
GRANDI TRAGHETTI GILNAVI	TRANSCOMA	*						*											
MARUBA	MARMEDSA	*						*											
COSTA CONTAINER LINE	TRANSITAINER, S.A.	*						*											
GRIMALDI GROUP NAPOLI	GRIMALDI LOGISTICA ESPAÑA	*	*																
NISA "NAVIMPORT INTERN. S.A."	ISAMAR	*																	
CIA. TRASATLANTICA	NAVIERA DEL ODIEL (CONTENOSA)	*																	
CHINA SHIPPING CONTAINER LINES	CHINA SHIPPING (SPAIN) AGENCY	*	*	*					*			*		*		*			
MARFRET MARSEILLE	AG. MARIT ESPAÑOLA EVGE	*														*			
CMA - CGM	NAVISPAIN	*															*		
MAERSK LINE/ A.P. MOLLER	INTRAMEDITERRANEO	*															*		
MAERSK LINE/ A.P. MOLLER	MAERSK	*															*		
ZIM ISRAEL NAVEGATION	PEREZ Y CIA.	*	*							*									
P&O NED. LTD.	P&O NEDLLOYD LTD. SUC. ESPAÑA	*	*							*									
HAPAG LLOYD	E.ERHARDT Y CIA., S.A.	*	*							*									
ILVA S.P.A.	AMP SHIPPING SYSTEMS, S.L.	*	*																
CMA - CGM	NAVISPAIN	*		*															
EMES LINE SHIPPING	GREEN IBERICA	*	*																
MELFI MARINE CORP. S.A.	PEREZ Y CIA.	*												*	*				
UNITED FEEDER SERVICE	IBERICA DE TRANSITOS	*								*									
CIA. TRASMEDITERRANEA	CIA. TRASMEDITERRANEA	*																	
CIA. TRASMEDITERRANEA	CIA. TRASMEDITERRANEA	*																	
CIA. TRASMEDITERRANEA	CIA. TRASMEDITERRANEA	*																	
CIA. TRASMEDITERRANEA	CIA. TRASMEDITERRANEA	*																	
CIA. TRASMEDITERRANEA	CIA. TRASMEDITERRANEA	*																	
CIA. TRASMEDITERRANEA	CIA. TRASMEDITERRANEA	*																	
CIA. TRASMEDITERRANEA	CIA. TRASMEDITERRANEA	*																	
ISCOMAR	CIA. BARCELONESA DE CONSIG.	*																	
GRANDI NAVI VELOCI, S.P.A.	AG. MARITIMA CONDEMINAS	*																	
FLOTA SUARDIAZ	VAPORES SUARDIAZ, S.A.	*																	
TTES. MARITIMOS ALCUDIA, S.A.	TTES. MARITIMOS ALCUDIA, S.A	*																	
THYSSEN KRUPP STAHL	A.M. SEA SPAIN, S.A.									*									
EUROLINEAS MARITIMAS	EUROLINEAS MARITIMAS	*																	
EUROLINEAS MARITIMAS	EUROLINEAS MARITIMAS	*																	
ATLANTICA SPA DI NAVIGAZIONE	CIA. TRASMEDITERRANEA	*																	
CIA TRASMEDITERRANEA	CIA. TRASMEDITERRANEA	*																	

Armador	Consignatari	Àrees geogràfiques																	
		1	2	3	4	5	6	7	8	9	10	11	12	13	14	15	16	17	18
	1.- Espanya																		
	2.- Itàlia/França (Mediterrani)																		
	3.- Mediterrani Or./mar Negre/Caspi/Pròx.Orient																		
	4.- Amèrica del Nord (EUA) Atlàntic																		
	5.- Àfrica del Nord																		
	6.- Extrem Orient i Japó																		
	7.-Amèrica del Sud (Atlàntic)																		
	8.-Àfrica Occidental																		
	9.-Golf de Mèxic (Mèxic i EUA)																		
	10.- Sud-est asiàtic																		
	11.- Europa (Atlàntic)																		
	12.- Mar Roja																		
	13.- Golf Pèrsic/mar Aràbiga																		
	14.- Amèrica Central i Carib																		
	15.- Canadà (Atlàntic) i Grans Llacs																		
	16.- Àfrica del sud i de l'est/ oceà Índic																		
	17.- Austràlia i Nova Zelanda/ Illes del Pacífic																		
	18.- Pakistan/Índia/Sri Lanka/Bangladesh																		