

# 16

## MEMORIA ESTADÍSTICA 2016



Port de Barcelona

3

1





## 1 Estados financieros

**El presente capítulo incluye el balance de situación, la cuenta de pérdidas y ganancias, y el cuadro de financiación del año 2016**

- 1.1. Balance de situación
- 1.2. Cuenta de pérdidas y ganancias
- 1.3. Cuadro de financiación



*Entidad beneficiaria del Fondo de  
Cohesión de la Unión Europea*

# 1 Estados financieros

## 1.1. Balance de situación

	(Miles de euros)		(Miles de euros)		
	2.016	2.015	2.016	2.015	
<b>ACTIVO NO CORRIENTE</b>	<b>1.833.981</b>	<b>1.843.506</b>	<b>PATRIMONIO NETO</b>	<b>1.546.745</b>	<b>1.491.657</b>
<b>I. Inmovilizado intangible</b>	<b>19.692</b>	<b>21.297</b>	<b>A1. Fondos propios</b>	<b>1.289.061</b>	<b>1.228.929</b>
1. Propiedad industrial y otro inmovilizado intangible	8.105	9.048	I Patrimonio	539.486	512.743
2. Aplicaciones informáticas	11.587	12.249	III Resultados acumulados	716.186	676.826
			VII Resultado del ejercicio	33.389	39.360
<b>II. Inmovilizado material</b>	<b>1.443.335</b>	<b>1.453.603</b>	<b>A2. Ajustes por cambio de valor</b>	-	-
1. Terrenos y bienes naturales	288.958	269.493	<b>A3. Subvenciones, donaciones y legados recibidos</b>	<b>257.684</b>	<b>262.728</b>
2. Construcciones	1.084.804	1.113.021	1. Subvenciones oficiales de capital	242.432	249.247
3. Equipamientos e instalaciones técnicas	2.194	2.361	2. Donaciones y legados de capital	34	34
4. Inmovilizado en curso y anticipos	56.812	58.234	3. Otras subvenciones, donaciones y legados	15.218	13.447
5. Otro inmovilizado	10.567	10.494			
<b>III. Inversiones inmobiliarias</b>	<b>268.733</b>	<b>264.030</b>	<b>PASIVO NO CORRIENTE</b>	<b>469.667</b>	<b>542.264</b>
1. Terrenos	250.200	242.922	<b>I. Provisiones a largo plazo</b>	<b>4.116</b>	<b>16.873</b>
2. Construcciones	18.533	21.108	1. Obligaciones por prestaciones al personal a largo plazo	-	-
<b>IV. Inversiones en empresas grupo y asociadas a largo plazo</b>	<b>90.963</b>	<b>92.039</b>	2. Provisiones para responsabilidades	1.441	16.873
1. Instrumentos de patrimonio	74.840	76.352	3. Otras provisiones	2.675	-
2. Créditos a empresas	16.123	15.687	<b>II. Deudas a largo plazo</b>	<b>312.452</b>	<b>356.781</b>
<b>V. Inversiones financieras a largo plazo</b>	<b>3.206</b>	<b>3.469</b>	1. Deudas con entidades de crédito	303.889	347.500
1. Instrumentos de patrimonio	588	693	2. Proveedores de inmovilizado a largo plazo	-	-
2. Créditos a terceros	1.933	2.140	3. Otras	8.563	9.281
3. Ad. públicas, subvenciones oficiales pendientes de cobro	-	-	<b>III. Deudas con empresas del grupo y asociadas a l. plazo</b>	-	-
4. Otros activos financieros	685	636	<b>IV. Pasivos por impuestos diferidos</b>	-	-
<b>VI. Activos por impuestos diferidos</b>	-	-	<b>V. Periodificaciones a largo plazo</b>	<b>153.099</b>	<b>168.610</b>
<b>VII. Deudores comerciales no corrientes</b>	<b>8.052</b>	<b>9.068</b>	<b>PASIVO CORRIENTE</b>	<b>53.437</b>	<b>57.315</b>
<b>I. Activos no corrientes mantenidos para la venta</b>	-	-	<b>II. Provisiones a corto plazo</b>	-	-
<b>II. Existencias</b>	<b>226</b>	<b>221</b>	<b>III. Deudas a corto plazo</b>	<b>34.569</b>	<b>37.795</b>
<b>III. Deudores comerciales y otras cuentas a cobrar</b>	<b>28.963</b>	<b>34.400</b>	1. Deudas con entidades de crédito	22.949	24.569
1. Clientes para ventas y prestaciones de servicios	17.935	23.196	2. Proveedores de inmovilizado a corto plazo	8.828	6.773
2. Clientes y deudores, empresas del grupo y asociadas	3.300	3.324	3. Otros pasivos financieros	2.792	6.453
3. Deudores diversos	4.106	4.177	<b>IV. Deudas con empresas del grupo y asociadas a c. plazo</b>	<b>194</b>	<b>200</b>
4. Ad. públicas, subvenciones oficiales pendientes de cobro	-	-	1. Deudas con empresas del grupo	145	74
5. Otros créditos con las administraciones públicas	3.622	3.703	2. Deudas con empresas asociadas	49	126
<b>IV. Inversiones en empresas del grupo y asociadas a corto plazo</b>	<b>17.933</b>	<b>17.790</b>	<b>V. Acreedores comerciales y otras cuentas a pagar</b>	<b>18.674</b>	<b>19.320</b>
			1. Acreedores y otras cuentas a pagar	10.387	10.168

	(Miles de euros)			(Miles de euros)	
	2.016	2.015		2.016	2.015
<b>V. Inversiones financieras a corto plazo</b>	<b>146.368</b>	<b>163.122</b>	2. Administraciones públicas, anticipos de subvenciones	-	-
1. Instrumentos de patrimonio	-	-	3. Otras deudas con las administraciones públicas	8.287	9.152
2. Créditos a empresas	1.368	122			
3. Otros activos financieros	145.000	163.000	<b>VI. Periodificaciones</b>	-	-
<b>VI. Periodificaciones</b>	<b>621</b>	<b>751</b>			
<b>VII. Efectivo y otros activos líquidos equivalentes</b>	<b>41.757</b>	<b>31.446</b>			
1. Tesorería	41.757	31.446			
2. Otros activos líquidos equivalentes	-	-			
<b>TOTAL ACTIVO</b>	<b>2.069.849</b>	<b>2.091.236</b>	<b>TOTAL PASIVO</b>	<b>2.069.849</b>	<b>2.091.236</b>

## 1.2. Cuenta de pérdidas y ganancias

(Miles de euros)	2016	2015	Variació	%Var
<b>Importe neto de la cifra de negocio</b>	<b>155.474</b>	<b>155.617</b>	<b>(143)</b>	<b>-</b>
<b>Tasas portuarias</b>	<b>142.498</b>	<b>143.593</b>	<b>(1.095)</b>	<b>-1%</b>
Tasa de ocupación	52.439	55.445	(3.006)	-5%
Tasas por la utilización especial de las instalaciones portuarias	74.520	72.427	2.093	3%
Tasa del buque	27.269	26.780	489	2%
Tasade las embarcaciones deportivas	441	390	51	13%
Tasa del pasaje	9.856	9.728	128	1%
Tasa de la mercancía	36.565	35.180	1.385	4%
Tasa de la pesca fresca	180	190	(10)	-5%
Tasa por la utilización especial de la zona de tránsito	209	159	50	31%
Tasa de la actividad	14.214	14.311	(97)	-1%
Tasas de ayudas a la navegación	1.325	1.410	(85)	-6%
<b>Otros ingresos de negocio</b>	<b>12.976</b>	<b>12.024</b>	<b>952</b>	<b>8%</b>
Importes adicionales a las tasas	5.683	5.043	640	13%
Tarifas y otros	7.293	6.981	312	4%
<b>Otros ingresos de explotación</b>	<b>5.389</b>	<b>3.545</b>	<b>1.844</b>	<b>52%</b>
Ingresos accesorios y otros de gestión corriente	3.146	2.194	952	43%
Subvenciones de explotación incorporadas al resultado del ejercicio	317	49	268	547%
Ingresos de reversión de concesiones	1.608	995	613	62%
Fondos de Compensación Interportuario recibido	318	307	11	4%
<b>Gastos de personal</b>	<b>(30.890)</b>	<b>(31.000)</b>	<b>110</b>	<b>-</b>
Sueldos, salarios y asimilados	(21.284)	(21.782)	498	-2%
Indemnizaciones	-	(10)	10	-100%
Cargas sociales	(9.606)	(9.208)	(398)	4%
Provisiones	-	-	-	-
Otros gastos de explotación	(43.923)	(39.828)	(4.095)	10%
Servicios exteriores	(26.500)	(26.109)	(391)	1%
Reparaciones y conservación	(11.806)	(11.970)	164	-1%
Servicios de profesionales independientes	(4.325)	(3.941)	(384)	10%
Suministros y consumos	(1.834)	(1.906)	72	-4%
Otros servicios exteriores	(8.535)	(8.292)	(243)	3%
Tributos	(3.973)	(2.209)	(1.764)	80%
Pérdidas, deterioro y variación de provisiones para operaciones comerciales	(179)	(758)	579	-76%
Otros gastos de gestión corriente	(3.174)	(752)	(2.422)	322%
Aportación a Puertos del Estado	(5.744)	(5.715)	(29)	1%
Fondo de Compensación Interportuario aportado	(4.353)	(4.285)	(68)	2%
<b>Amortizaciones del inmovilizado</b>	<b>(55.720)</b>	<b>(53.919)</b>	<b>(1.801)</b>	<b>3%</b>

(Miles de euros)	2016	2015	Variació	%Var
<b>Imputación de subvenciones de inmovilizado no financiero y otros</b>	<b>6.900</b>	<b>6.891</b>	<b>9</b>	<b>-</b>
<b>Exceso de provisiones</b>	<b>-</b>	<b>818</b>	<b>(818)</b>	<b>-100%</b>
<b>Deterioro y resultado por alienaciones de inmovilizado</b>	<b>(3.344)</b>	<b>(2.256)</b>	<b>(1.088)</b>	<b>48%</b>
Deterioro y pérdidas	190	208	(18)	-9%
Resultados de alienaciones y de otros	(3.534)	(2.464)	(1.070)	43%
<b>Otros resultados</b>	<b>-</b>	<b>(2.938)</b>	<b>2.938</b>	<b>-100%</b>
Ingresos excepcionales	-	-	-	-
Gastos excepcionales	-	(2.938)	2.938	-100%
<b>RESULTADO DE EXPLOTACIÓN</b>	<b>33.886</b>	<b>36.930</b>	<b>(3.044)</b>	<b>-8%</b>
<b>Ingresos financieros</b>	<b>5.112</b>	<b>5.303</b>	<b>(191)</b>	<b>-4%</b>
De participaciones en instrumentos de patrimonio	1.384	1.750	(366)	-21%
De valores negociables y otros instrumentos financieros	3.728	3.553	175	5%
Incorporación de gastos financieros al activo	-	-	-	-
<b>Gastos financieros</b>	<b>(5.326)</b>	<b>(15.411)</b>	<b>10.085</b>	<b>-65%</b>
Por deudas con terceros	(5.326)	(13.641)	8.315	-61%
Por actualización de provisiones	-	(1.770)	1.770	-100%
<b>Variación del valor razonable en instrumentos financieros</b>	<b>1.276</b>	<b>1.819</b>	<b>(543)</b>	<b>-30%</b>
cartera de negociación y otros	(1.559)	10.719	(12.278)	-115%
Deterioro y pérdidas	(1.512)	-	(1.512)	-
Resultados de alienaciones y de otros	(47)	10.719	(10.766)	-100%
<b>RESULTADO FINANCIERO</b>	<b>(497)</b>	<b>2.430</b>	<b>(2.927)</b>	<b>-120%</b>
<b>RESULTADO ANTES DE IMPUESTOS</b>	<b>33.389</b>	<b>39.360</b>	<b>(5.971)</b>	<b>-15%</b>
Impuesto sobre beneficios	-	-	-	-
<b>RESULTADO DEL EJERCICIO</b>	<b>33.389</b>	<b>39.360</b>	<b>(5.971)</b>	<b>-15%</b>

### 1.3. Cuadro de financiación

(Miles de euros)	2016	2015
<b>APLICACIONES</b>	<b>133.038</b>	<b>151.593</b>
<b>Altas de activo no corriente</b>	<b>56.713</b>	<b>68.193</b>
Adquisiciones de inmovilizado intangible y material	25.692	44.064
Adquisiciones de inmovilizado financiero	26.743	-
Inmovilizado por concesiones revertidas	893	22.790
<b>Reducciones de patrimonio</b>	<b>-</b>	<b>-</b>
<b>Fondos de Compensación Interportuario aportado</b>	<b>4.353</b>	<b>4.285</b>
<b>Bajas de pasivo no corriente</b>	<b>71.972</b>	<b>79.115</b>
Cancelación/Traspaso de deudas con entidades de crédito	43.611	71.667
Cancelación/Traspaso de deudas con proveedores de inmovilizado	-	-
Cancelación/Traspaso de deudas con empresas del grupo/asociadas	11.684	7.324
Aplicación y traspaso a corto plazo de provisiones a largo plazo	16.677	124
<b>ORÍGENES</b>	<b>125.054</b>	<b>116.584</b>
<b>Recursos procedentes de las operaciones</b>	<b>86.268</b>	<b>73.718</b>
<b>Fondo de Compensación Interportuario recibido</b>	<b>318</b>	<b>307</b>
<b>Subvenciones e ingresos por reversión de concesiones</b>	<b>3.464</b>	<b>1.339</b>
Subvenciones de capital meritadas	-	-
Otras subvenciones, donaciones y legados	79	14
Ingresos por reversión de concesiones	3.385	1.325
<b>Altas de pasivo no corriente</b>	<b>1.035</b>	<b>9.705</b>
Deudas a largo plazo con entidades de crédito	-	-
Deudas a largo plazo con proveedores de inmovilizado	-	-
Deudas a largo plazo con empresas del grupo/asociadas y otras	558	2.889
Avances recibidos por ventas o prestación de servicios	477	6.816
<b>Bajas de activo no corriente</b>	<b>5.590</b>	<b>31.208</b>
Alienación de inmovilizado intangible y material	3.902	4
Alienación de instrumentos de patrimonio	57	29.811
Cancelación/Traspaso a corto plazo de otras inversiones financieras a largo plazo	615	1.393
Cancelación/Traspaso a corto plazo de subvenciones a cobrar a largo plazo	-	-
Cancelación/Traspaso de deudores comerciales no corrientes y otros	1.016	-
<b>Otros</b>	<b>1.636</b>	<b>307</b>
<b>Exceso de orígenes sobre aplicaciones</b>	<b>-</b>	<b>-</b>
<b>Exceso de aplicaciones sobre orígenes</b>	<b>7.984</b>	<b>35.009</b>



## 2 Características técnicas del Puerto

En este capítulo figura la descripción física del Port de Barcelona; la situación geográfica, las condiciones climáticas, los accesos terrestres, los puntos donde se encuentran los faros y balizas que facilitan el acceso marítimo, la distribución para usos disponibles en el Port (incluyendo la ZAL) y el calado de muelle. Este capítulo contiene, finalmente, un inventario de las instalaciones y el equipamiento existente en el Port.

- 2.1. Condiciones generales**
  - 2.1.1. Situación**
  - 2.1.2. Régimen de vientos**
  - 2.1.3. Régimen de temporales en aguas profundas o temporales teóricos**
  - 2.1.4. Mareas**
  - 2.1.5. Entrada**
    - 2.1.5.1. Canal de entrada**
    - 2.1.5.1. bis Plano de canales de aproximación y fondeaderos**
    - 2.1.5.2. Boca de entrada**
    - 2.1.5.3. Utilización de remolcadores de entrada y salida**
    - 2.1.5.4. Mayor buque entrado en el último año**
  - 2.1.6. Superficies de flotación (Ha)**
    - 2.1.6.1. Zona I**
    - 2.1.6.2. Zona II**
- 2.2. Instalaciones al servicio del comercio marítimo**
  - 2.2.1. Muelles y atraques**
    - 2.2.1.1. Clasificación por dársenas**
    - 2.2.1.2. Clasificación por empleos y calados**
  - 2.2.2. Superficie terrestre y áreas de depósito (m2)**
  - 2.2.3. Almacenes frigoríficos y fábricas de hielo**
  - 2.2.4. Estaciones marítimas**
  - 2.2.5. Instalaciones pesqueras**
  - 2.2.6. Edificaciones e instalaciones de uso público**
- 2.4. Instalaciones para buques**
  - 2.4.1. Diques**
    - 2.4.1.1. Diques secos**
    - 2.4.1.2. Diques flotantes**
  - 2.4.2. Varaderos**
  - 2.4.3. Astilleros**
  - 2.4.4. Servicio de suministro a buques**
- 2.5. Medios mecánicos de tierra**
  - 2.5.1. Grúas**
    - 2.5.1.1. Grúas de muelle**
    - 2.5.1.2. Grúas automóviles**
    - 2.5.1.3. Número de grúas. Resumen**
  - 2.5.2. Instalaciones especiales de carga y descarga**
  - 2.5.3. Material móvil ferroviario**
  - 2.5.4. Material auxiliar de carga, descarga y transporte**
- 2.6. Material flotante**
  - 2.6.1. Dragas**
  - 2.6.2. Remolcadores**
  - 2.6.3. Gánguiles, gabarras y barcazas**
  - 2.6.4. Grúas flotantes**
  - 2.6.5. Otros medios flotantes auxiliares de servicio**
- 2.7. Accesos terrestres y comunicaciones**
  - 2.7.1. Accesos terrestres y comunicaciones interiores**
  - 2.7.2. Plano de comunicaciones internas**
  - 2.7.3. Plano de accesos terrestres**
- 2.8. Breve descripción de instalaciones para tráficos específicos**
- 2.9. Plano general de faros y balizamientos**
- 2.10. Plano general del puerto**



## 2 Características técnicas del Puerto

### 2.1. Condiciones generales

#### 2.1.1. Situación

Longitud	2° 10' E
Latitud	41° 21' N

#### 2.1.2. Régimen de vientos

Reinante	3r. Quadrant
Dominante	1r. Quadrant

#### 2.1.3. Régimen de temporales

Altura significativa máxima de oleaje (Hs Máx)	4,3
Período de pico (Tp) asociado a Hs Máx	10,9
Dirección media de procedencia (Dir) asociado a Hs Máx	94

#### 2.1.4. Nivel del mar y mareas (\*)

Máxima carrera de marea registrada en el año	40
Bajamar mínima registrada en el año respecto al cero del puerto	-1
Pleamar máxima registrada en el año respecto al cero del puerto	70

(\*) datos de 2015, los referentes al 2016 no están disponibles en la web de Puertos del Estado

### 2.1.5. Entrada

#### 2.1.5.1. Canal de entrada

Canal de acceso norte	
Orientación	125° / 305° v
Ancho	926 m
Longitud	2.778 m
Calado en B.M.V.E.	30 m
Naturaleza del fondo	fango
Canal de acceso sur	
Orientación	166° / 346° v
Ancho	de 926 a 1.111 m
Longitud	2.222 m
Calado en B.M.V.E.	50 m
Naturaleza del fondo	fango

2.1.5.1. bis Plano de canales de aproximación y fondeaderos

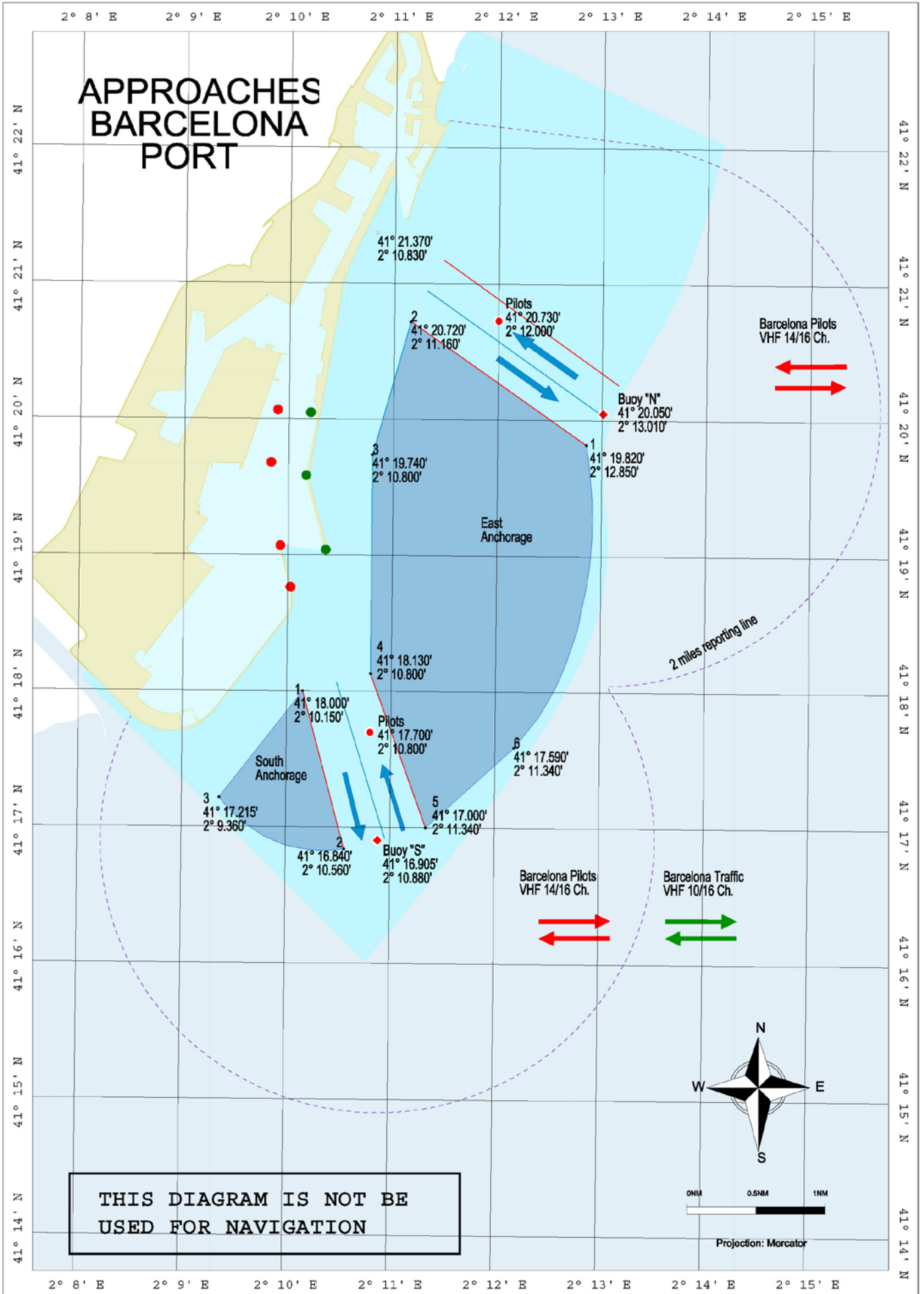

## 2.1.5. Entrada

### 2.1.5.2. Boca de entrada

#### Bocana de entrada norte

Orientación	015° / 195° v
Ancho	278 m
Calado en B.M.V.E.	11,50 m
Corriente máxima controlada	-

#### Bocana de entrada sur (en obras)

Orientación	166° / 346° v
Ancho	525 m
Calado en B.M.V.E.	18,5 m
Corriente máxima controlada	-

### 2.1.5.3. Utilización de remolcadores de entrada y salida

#### 2.1.5.4. Mayor buque entrado en el último año

Características	Mayor eslora		Mayor calado	
	Zona 1	Zona 2	Zona 1	Zona 2
Nombre	Linah	APL Salalah	MSC Alexandra	British Resource
Nacionalidad	Islas Marsall	Singapur	Panamá	Isla de Man
G.T.	153.148	128.929	153.115	64.309
TPM	134.300	131.477	165.908	114.478
Eslora	368,52	347,03	365,08	250,00
Calado	15,50	15,50	16,00	15,50
Tipo	Portacontenedores	Portacontenedores	Portacontenedores	Petrolero
Calado real en la entrada o salida	14,00	12,00	15,15	14,00

## 2.1.6. Superficies de flotación (Ha)

### 2.1.6.1. Zona I

SITUACIÓN	Antepuerto	Dársenas			Total (ha)
		Comerciales	Pesqueras	Resto	
Puerto interior (entre balizas de bocana)	-	331,3	3,68	581,52	902,06

### 2.1.6.2. Zona II

Situación	Accesos	Fondeadero	Resto	Total (ha)
Límite servicio puerto	492,24	1.604,71	2.444,35	4.541,30

## 2.2. Instalaciones al servicio del comercio marítimo

### 2.2.1. Muelles y atraques

#### 2.2.1.1. Clasificación por dársenas

Nombre	Longitud (m)	Calado (m) [*]	Ancho (m)	Usos
<b>Del servicio</b>				
<b>DÁRSENAS COMERCIALES</b>				
Muelle 00A Adossat Mod. 1-10	482,00	16,00	192,00	Mercancía general/ro-ro
Muelle 00A Adossat Mod. 10-rampa	30,00	16,00	30,00	Mercancía general/ro-ro
Muelle 01D Adossat (rampa S)	30,00	16,00	30,00	Mercancía general/ro-ro
Muelle 01D Adossat Mod. 1-10	500,00	12,00	170,00	Mercancía general/ro-ro
Muelle 01D Adossat Mod. 11-38	1.408,00	12,00	75,50	Pasajeros
Muelle 15B Espanya (Este)	310,00	8,60	12,00	Pasajeros y buques representativos
Muelle 17B Drassanes	99,50	7,00	23,00	Pasajeros/ro-ro
Muelle 17B Drassanes (rampa) [**]	29,00	7,00	15,60	Pasajeros/ro-ro
Muelle 18A Barcelona (Norte) (rampa) [**]	24,20	8,00	15,60	Pasajeros/ro-ro
Muelle 18A Barcelona (Norte)	481,00	8,00	80,00	Pasajeros/ro-ro
Muelle 18B Barcelona (Este)	160,00	9,50	40,00	Pasajeros
Muelle 18C Barcelona (Sur)	432,50	9,00	80,00	Pasajeros/ro-ro
Muelle 18C Barcelona (Sur) (rampa)	26,00	9,00	25,00	Pasajeros/ro-ro
Muelle 19A Sant Bertran (rampa N)	24,30	11,00	25,00	Pasajeros/ro-ro
Muelle 19A Sant Bertran	256,00	11,00	83,00	Pasajeros/ro-ro
Muelle 19A Sant Bertran (rampa S)	30,00	11,00	50,00	Pasajeros/ro-ro
Muelle 19B Sant Bertran (rampa N)	30,00	11,00	50,00	Pasajeros/ro-ro
Muelle 19B Sant Bertran	220,00	11,00	83,00	Pasajeros/ro-ro
Muelle 19B Sant Bertran (rampa S)	25,00	11,00	30,00	Pasajeros/ro-ro
Muelle 20A Ponent (Norte) (rampa O)	23,00	7,80	30,00	Pasajeros/ro-ro
Muelle 20A Ponent (Norte) (1r. tramo)	294,00	7,80	45,00	Pasajeros/ro-ro
Muelle 20A Ponent (Norte) (rampa E)	25,50	7,80	14,00	Pasajeros/ro-ro
Muelle 20B Ponent (Norte) (2º tramo)	89,60	7,80	29,00	Mercancía general
Muelle 20C Ponent (Este)	284,00	9,50	33,00	Mercancía general
Muelle 20D Ponent (Sur) (rampa E)	30,00	11,20	12,00	Pasajeros/ro-ro
Muelle 20D Ponent (Sur)	306,00	11,20	62,00	Pasajeros/ro-ro
Muelle 20D Ponent (Sur) (rampa O) [**]	30,00	11,20	12,00	Pasajeros/ro-ro
Muelle 21A Costa (rampa N) [**]	30,15	11,20	10,00	Pasajeros/ro-ro
Muelle 21A Costa	421,00	11,20	66,00	Pasajeros/ro-ro
Muelle 21A Costa (rampa S)	35,00	11,20	30,00	Mercancía general/ro-ro
Muelle 22A Contradic (Norte) (rampa)	28,60	11,20	35,00	Mercancía general/ro-ro
Muelle 22A Contradic (Norte)	282,00	11,20	85,00	Sólidos a granel para instalación especial/ro-ro
Muelle 22B Contradic (Este)	241,00	12,00	13,00	Sólidos a granel para instalación especial
Muelle 22C Contradic (Sur)	419,00	12,00	160,00	Sólidos y líquidos a granel para instalación especial/ro-ro
Muelle 22C Contradic (Sur) (rampa) [**]	25,00	12,00	14,00	Mercancía general/ro-ro
Muelle 23A Oeste	198,00	12,00	77,00	Sólidos y líquidos a granel para instalación especial
Muelle 24A Sur (parte Norte)	355,00	12,00	220,00	Contenedores
Muelle 24B Sur (part. Este) Mod. 1-10	500,00	14,00	100,00	Contenedores
Muelle 24B Sur (part. Este) Mod.11-23	663,00	16,00	100,00	Contenedores
Muelle 24C Sur (Sur)	327,00	14,50	200,00	Productos petrolíferos
Muelle 26A Álvarez de la Campa (1r. tramo)	350,00	12,00	200/300	Productos petrolíferos
Muelle 26A Álvarez de la Campa (3r. tramo)	460,00	12,00	100,00	Mercancía general
Muelle 27A Lepant (atraque núm. 1)	170,00	8,00	42,00	Mercancía general/ro-ro
Muelle 27A Lepant (rampa)	14,90	8,00	3,45	Mercancía general/ro-ro
Muelle 27B Lepant (atraque núm. 2)	123,50	8,00	25,00	Mercancía general/ro-ro
Muelle 27B Lepant (rampa)	17,45	8,00	22,30	Mercancía general/ro-ro
Muelle 28B Evaristo Fernández (rampa S) [**]	22,00	7,80	65,00	Mercancía general/ro-ro
Muelle 29A Príncipe d'Espanya (1r. tramo)	123,40	8,00	45,00	Mercancía general/ro-ro
Muelle 29A Príncipe d'Espanya (2º tramo)	973,00	14,00	150/500	Mercancía general/ro-ro
Muelle 30A Dársena Sur	331,00	12,00	150,00	Automóviles/ro-ro
Muelle 30A Dársena Sur (rampa)	24,00	12,00	20,00	Automóviles/ro-ro
Muelle 30B Dársena Sur	205,00	12,00	150,00	Automóviles/ro-ro
Muelle 30B Dársena Sur (rampa N)	25,00	12,00	20,00	Automóviles/ro-ro
Muelle 30B Dársena Sur (rampa S) [**]	20,00	12,00	14,00	Automóviles/ro-ro

Nombre	Longitud (m)	Calado (m) [*]	Ancho (m)	Usos
Muelle 30C Dársena Sur	277,00	12,00	50/350	Automóviles/ro-ro
Muelle 31A Dársena Interior	285,00	12,00	50/400	Automóviles/ro-ro
Muelle 31A Dársena Interior (rampa)	22,00	12,00	36,00	Automóviles/ro-ro
Muelle 31B Dársena Interior (rampa)	35,45	7,00	22,00	Automóviles/ro-ro
Muelle 31B Dársena Interior	240,00	7,00	50,00	Automóviles/ro-ro
Muelle 31C Dársena Interior	87,00	8,00	0,00	Automóviles/ro-ro
Muelle 31C Dársena Interior (rampa) [**]	29,00	8,00	12,00	Automóviles/ro-ro
Muelle 32A de l'Energia	150,00	12,00	0,00	Gases licuados y líquidos
Muelle 32B de l'Energia	150,00	12,00	0,00	Gases licuados y líquidos
Muelle 32C de l'Energia	150,00	12,00	0,00	Gases licuados y líquidos
Muelle 32D de l'Energia	175,00	12,00	0,00	Gases licuados y líquidos
Muelle 32E de l'Energia	175,00	12,00	0,00	Gases licuados y líquidos
Muelle 32F de l'Energia	150,00	12,00	0,00	Gases licuados y líquidos
Muelle 32G de l'Energia	150,00	12,00	0,00	Gases licuados y líquidos
Muelle 34B	275,00	16,50	0,00	Líquidos a granel
Muelle 36A Prat Mod. 1-19	950,00	16,00	500,00	Contenedores
Muelle 36A Prat Mod. 20-31	575,00	16,50	500,00	Contenedores
<b>Total</b>	<b>15.729,70</b>			
<b>DÁRSENAS PESQUERAS</b>				
Muelle 10A de Pescadors	75,00	8,00	50,00	Pesca/Varadero
Muelle 10B de Pescadors	68,50	8,00	35,00	Pesca
Muelle 10C de Pescadors (Norte)	154,00	8,00	35,00	Pesca
Muelle 11A de Balears	217,50	8,00	10,00	Pesca
Muelle 11B de Balears	61,00	8,00	21,00	Pesca
Muelle 11C de Balears	261,00	9,60	50,00	Pesca
<b>Total</b>	<b>837,00</b>			
<b>OTRAS DÁRSENAS</b>				
Muelle 02A de Llevant	43,00	8,00	45,00	Embarcaciones auxiliares
Muelle 02B de Llevant	186,00	8,00	60,00	Embarcaciones auxiliares
Muelle 02C de Llevant	155,30	8,00	45,00	Embarcaciones auxiliares
Muelle 15C d'Espanya Sur	124,00	7,60	36,00	Embarcaciones auxiliares
Muelle 15D d'Espanya Oeste-2	283,50	7,60	45,00	Embarcaciones de recreo
Muelle 15E d'Espanya Oeste-1	221,00	7,60	19,00	Embarcaciones de recreo
Muelle 16A de Bosch i Alsina	451,00	6,60	55,00	Buques no comerciales
Muelle 17A de Drassanes (Portal de la Pau)	97,00	7,00	0,00	Tráfico local
Muelle 27C Lepant (atraque núm. 3)	79,00	7,00	15,00	Base remolcadores
Muelle 28A Evaristo Fernández	66,00	7,80	65,00	Base remolcadores/amarradores
Muelle 28B Evaristo Fernández	80,00	7,80	65,00	Base remolcadores
Muelle 33A Nou Contradic	80,00	2,50	10,00	Embarcaciones auxiliares
Muelle 33B Nou Contradic	160,00	6,00	0,50	Embarcaciones auxiliares
Muelle 34A	102,00	4,00	0,00	Base prácticos
Muelle 99B Dic Sud	500,00	11,70	12,00	Reparación y armamento de buques
<b>Total</b>	<b>2.627,80</b>			
<b>TOTAL DÁRSENAS DEL SERVICIO</b>	<b>19.194,50</b>			
<b>De particulares</b>				
<b>DÁRSENAS COMERCIALES</b>				
Muelle 26A Álvarez de la Campa (2n. tramo)	250,00	12,00	100/200	Sólidos y líquidos a granel para instalación especial
Muelle 32H de l'Energia	258,00	12,00	0,00	Gas natural licuado
Muelle 33C Nou Contradic	345,00	13,70	0,00	Gas natural licuado
<b>Total</b>	<b>853,00</b>			
<b>DÁRSENAS PESQUERAS</b>				
No hay				
<b>OTRAS DÁRSENAS</b>				
Muelle 03A Oriental	191,00	7,00	5,00	Reparación naval
Muelle 03B Oriental	87,00	7,00	5,00	Reparación naval
Muelle 03C Oriental	187,00	6,00	5,00	Reparación naval

Nombre	Longitud (m)	Calado (m) [*]	Ancho (m)	Usos
Muelle 05A Occidental (testero)	50,00	9,00	10,00	Reparación naval
Muelle 05B Occidental (Oeste)	210,00	9,00	19,50	Reparación naval
Muelle 06A Catalunya Sur	35,00	8,00	5,50	Reparación naval
Muelle 06B Catalunya (testero)	50,00	8,00	18,00	Reparación naval
Muelle 06C Catalunya Norte	214,00	8,00	26,00	Reparación naval
Muelle 06D Catalunya Este	50,00	8,00	42,00	Reparación naval
Muelle 07C Marina '92	126,00	8,00	51,00	Reparación naval
Muelle 07B Marina '92	103,50	8,00	62,00	Reparación naval
Muelle 07A Marina '92	126,00	8,00	51,00	Reparación naval
Muelle 08A Nou	98,00	8,00	42,00	Reparación naval
Muelle 09A Escar (syncrolift)	59,00	8,00	42,00	Reparación naval
Muelle 09B Escar Sur	70,00	8,00	0,00	Reparación naval
Muelle 09C Escar Norte	82,00	8,00	0,00	Reparación naval
Muelle 12A del Relotge	202,00	8,00	52/150	Embarcaciones de recreo
Muelle 13A Barceloneta	439,00	8,00	52,00	Embarcaciones de recreo
Muelle 14A del Dipòsit	108,00	8,00	40,00	Embarcaciones de recreo
Muelle 15A d'Espanya NE	435,00	8,30	34,00	Embarcaciones de recreo
<b>Total</b>	<b>2.922,50</b>			
<b>TOTAL DÁRSENAS DE PARTICULARES</b>	<b>3.775,50</b>			
<b>TOTAL</b>	<b>22.970,00</b>			

[\*] Calado nominal de construcción. Puede producirse variaciones en el calado real del muelle que no se reflejan en esta relación.

[\*\*] Rampas de muelle (sin tacón) para buques ro-ro: no se suman al total de la columna "longitud" por estar incluida en la longitud del muelle de su alineación.

### 2.2.1.2. Clasificación por empleos y calados

Usos	Metros lineales de muelle con calado *C (m)					Totales	C<4m
	C>=12m	12m>C<=10m	10m>C>=8m	8m>C>=6m	6m>C>=4m		
<b>DEL SERVICIO (*)</b>							
Muelles comerciales							
Mercancía general	2.475,00	63,60	733,25	89,60	-	3.361,45	-
Contenedores	3.043,00	-	-	-	-	3.043,00	-
Automóviles	1.169,00	-	87,00	275,45	-	1.531,45	-
Sólidos a granel sin inst. esp.	198,00	-	-	-	-	198,00	-
Sólidos a granel para inst. esp.	660,00	282,00	-	-	-	942,00	-
Líquidos a granel	2.052,00	-	-	-	-	2.052,00	-
Pasajeros	1.408,00	1.342,30	1.409,50	442,00	-	4.601,80	-
Otros muelles							
Pesca	-	-	837,00	-	-	837,00	-
Armamento y reparación	500,00	-	-	-	-	500,00	-
Varios	-	-	384,30	1.561,50	102,00	2.127,80	80,00
<b>TOTAL DEL SERVICIO</b>	<b>11.505,00</b>	<b>1.687,90</b>	<b>3.451,05</b>	<b>2.368,55</b>	<b>102,00</b>	<b>19.194,50</b>	<b>80,00</b>
<b>DE PARTICULARES</b>							
Muelles comerciales							
Mercancía general	-	-	-	-	-	-	-
Contenedores	-	-	-	-	-	-	-
Automóviles	-	-	-	-	-	-	-
Sólidos a granel sin inst. esp.	-	-	-	-	-	-	-
Sólidos a granel para inst. esp.	250,00	-	-	-	-	250,00	-
Líquidos a granel	603,00	-	-	-	-	603,00	-
Pasajeros	-	-	-	-	-	-	-
Otros muelles							
Pesca	-	-	-	-	-	-	-
Armamento y reparación	-	-	1.273,50	465,00	-	1.738,50	-
Varios	-	-	1.184,00	-	-	1.184,00	-
<b>TOTAL DE PARTICULARES</b>	<b>853,00</b>	<b>0,00</b>	<b>2.457,50</b>	<b>465,00</b>	<b>0,00</b>	<b>3.775,50</b>	<b>0,00</b>
<b>TOTAL</b>	<b>12.358,00</b>	<b>1.687,90</b>	<b>5.908,55</b>	<b>2.833,55</b>	<b>102,00</b>	<b>22.970,00</b>	<b>80,00</b>

[\*] Información adicional sobre usos de los muelles comerciales del servicio

Buques ro-ro (alineación)	3.472,00	1.485,00	1.417,40	633,50	-	7.007,90
Rampas buques ro-ro (28)	176,00	263,05	111,55	134,95	-	685,55

## 2.2.2. Superficie terrestre y áreas de depósito (m2)

SECTOR / Designación	Almacenes			Viales y FFCC	Resto	Total
	Descubiertos	Cubiertos y abiertos	Cerrados			
<b>SECTOR 1</b>						
Muelle 01 Adossat						
Muelle 02 Llevant						
Muelle 03 Dic Flotant						
Muelle 05 Occidental						
Superficie:	226.228,50	-		205.568,70	335.047,90	767.517,20
<b>SECTOR 2</b>						
Muelle 06 Catalunya						
Muelle 08 Nou						
Muelle 10 Pescadors						
Muelle 11 Balears						
Muelle 12 Rellotge						
Muelle 13 Marina Port Vell						
Muelle 14 Dipòsit						
Muelle 15 Espanya						
Muelle 16 Bosch i Alsina						
Muelle 17 Drassanes						
Muelle 18 Barcelona						
Superficie:	156.867,40	-	-	107.543,80	336.990,30	601.401,50
<b>SECTOR 3</b>						
Muelle 19 Sant Bertran						
Muelle 20 Ponent						
Muelle 21 Costa						
Muelle 22 Contradic						
Superficie:	221.405,50	-	20.471,00	162.411,80	112.343,60	496.160,90
<b>SECTOR 4</b>						
Muelle 23 Oest						
Muelle 24 Sud						
Muelle 25 Pantalà						
Superficie:	714.442,90	-	3.600,00	133.408,20	113.481,30	961.332,40
<b>SECTOR 5</b>						
Muelle 26 Álvarez de la Campa						
Muelle 27 de Lepant						
Muelle 28 Evaristo Fernández						
Superficie:	400.107,00	-	4.845,00	147.554,00	128.949,91	676.610,91
<b>SECTOR 6</b>						
Muelle 29 Príncep d'Espanya						
Muelle 30 Dàrsena Sud						
Superficie:	254.638,30	38.577,61		100.022,70	475.682,10	830.343,10
<b>SECTOR 7</b>						
Zona Sud						
Superficie:	138.318,00	135.810,00		70.590,00	40.645,10	385.363,10
<b>SECTOR 8</b>						
Muelle 32 Inflamables						
Superficie:	1.130.638,40			279.870,50	218.727,70	1.629.236,60
<b>SECTOR 9</b>						
ZAL 1	418.676,60			162.312,90	69.393,00	650.382,50
<b>SECTOR 10</b>						
ZAL 2	610.675,20			368.887,60	351.604,30	1.331.167,10
<b>SECTOR 11</b>						
Cauces				321.108,00		
				396.626,50		717.734,50
<b>SECTOR 12</b>						
	564.500,30			331.489,30	1.199.022,80	2.095.012,40
<b>TOTAL PUERTO</b>						<b>11.142.262,21</b>

### 2.2.3. Almacenes frigoríficos y fábricas de hielo

Situación	Denominación	Propietario	Tm / día producción	Observaciones
Muelle 11 Balears	Fábrica de hielo	Cofradía pescadores BCN	Max: 56t/día	La nueva fábrica se entregó el día 23 de diciembre de 2016

### 2.2.4. Estaciones marítimas

Situación	Propietario	Tráfico que sirve	Superficie (m²)	Núm. fingers
Muelle 01 Adossat, E.M. A	Creuers del Port de Barcelona, SA	Internacional	5.715	2
Muelle 01 Adossat, E.M. B	Creuers del Port de Barcelona, SA	Internacional	6.756	2
Muelle 01 Adossat, E.M. C	Creuers del Port de Barcelona, SA	Internacional	4.143	3
Muelle 01 Adossat, E.M. D	Costa Crociere SpA	Internacional	7.944	3
Muelle 18 Barcelona Nord	Creuers del Port de Barcelona, SA	Internacional	1.934	1
Muelle 18 Barcelona Sud	Creuers del Port de Barcelona, SA	Internacional	1.934	1
Muelle 18 Barcelona Nord	Autoritat Portuària de Barcelona	Balears	1.513	2
Muelle 19 Sant Bertran	Terminal Ferry de BCN, SRLU	Internacional i Balears	2.277	3
Muelle 21A Costa	Grimaldi Terminal Barcelona, SL	Internacional	3.107	1
Muelle 15B Espanya	Autoritat Portuària de Barcelona	Internacional	516	Ninguno

### 2.2.5. Instalaciones pesqueras

Clase de instalación	Situación	Superficie (m²)
Lonja	Muelle 10 Pescadors	1.500
Secadero de redes	Muelle 10 Pescadors	2.500
Casetas pescadores	Muelle 10 Pescadors	437
Casetas pescadores	Muelle 11 Balears	653
Almacén reparación redes	Muelle 11 Balears	2.013

### 2.2.6. Edificaciones e instalaciones de uso público

Situación	Propietario	Uso	Características
Antiguo cauce rio Llobregat	Autoritat Portuària de Barcelona	Parking público camions	Explanada fuera de servicio
c/ Anselm Clavé	Autoritat Portuària de Barcelona	Sede Port 2000, oficinas	-
Ronda del Port, tramo 1	Autoritat Portuària de Barcelona	Puerta n. 2 de entrada / salida a zona comercial	Control Policia Portuària + Guardia Civil (contrarregistro)
Ronda del Port, tramo 3	Autoritat Portuària de Barcelona	Puerta n. 25 de entrada / salida a zona comercial	Control Policia Portuària + Guardia Civil (contrarregistro)
Ronda del Port, tramo 5	Autoritat Portuària de Barcelona	Guardia Civil / Transportistas	Edificio de 3.730 m2
Ronda del Port, tramo 5	Autoritat Portuària de Barcelona	Puerta n. 28 de salida desde zona comercial	Control Guardia Civil (contrarregistro)
Ronda del Port, tramo 6	Autoritat Portuària de Barcelona	Policia Portuària y talleres APB	19.500 m2
Ronda del Port, tramo 6	Autoritat Portuària de Barcelona	Puerta n. 29 de entrada a zona comercial	Control Policia Portuària
Ronda del Port, tramo 6	Autoritat Portuària de Barcelona	Puerta n. 30 de entrada a zona comercial	Control Policia Portuària
Ronda del Port, tramo 7	Autoritat Portuària de Barcelona	Puerta n. 33 de entrada /salida a ZAL	Control Policia Portuària
Muelle 09 Escar	Autoritat Portuària de Barcelona	Jubilados APB / Liga Naval	Superficie: 780 m²
Muelle 16 Bosch i Alsina	Autoritat Portuària de Barcelona	Dispensario médico	Edificio de 600 m2
Muelle 17 Drassanes	Autoritat Portuària de Barcelona	Sede / oficinas	Edificio de 1.060 m2
Muelle 19 Sant Bertran	Autoritat Portuària de Barcelona	Apostolado del Mar	"Edificio de 3 plantas (300 m2 per planta)"
Muelle 29 Príncep d'Espanya	Autoritat Portuària de Barcelona	Policia Nacional / Despachos	Edificio de 4.160 m2
Muelle 32 Inflamables	Autoritat Portuària de Barcelona	Parking público camiones	Explanada de 50.615 m²
Muelle 32 Inflamables	Autoritat Portuària de Barcelona	Puerta n. 31 de entrada / salida a Muelle de Inflamables	Control Policia Portuària + Guardia Civil (contrarregistro)
Muelle 32 Inflamables	Autoritat Portuària de Barcelona	"Instalaciones destinadas al servicio de practicege"	Amarres de embarcaciones, locales, explanada taller y torre de control de los prácticos
Zal II	Autoritat Portuària de Barcelona	Nuevo PIF	5.729 m² de sup. construida en 2 plantas, con 8 zonas operativas.
Muelle 16A Bosch i Alsina	Barcelona Serveis Municipals, SA	Parking público de turismos	Sup. Subterranea de 7.263 m² + 881 m² rampes
Muelle 08A Nou	Club Natació Atlètic Barceloneta	Parking público de turismos	Sup. Subterranea d'11.285 m² + 385 m² rampes
Muelle 08A Nou	Club Natació Atlètic Barceloneta	Piscina y otras instalaciones deportivas	Superficie: 8.939 m²
Muelle 08A Nou	Club Natació Barcelona	Piscina y otras instalaciones deportivas	Superficie: 21.512 m²
Muelle 22 Contradic	Coma y Ribas, SA	Báscula	Superficie: 200 m²
Muelle 02 Oriental	Creu Roja del Mar	Salvamento	Parte Edificio de 120 m²
Ronda del Port, tramo 6	Dir. General Marina Mercant	Centro de control de trafico marítimo y Salvamento	4.862 m2
Carrer Y, Zona Sud	Aduana	Almacén de la Aduana	Parcela y nave de 4.926 m²
Muelle 17 Drassanes	Aduana	Aduana	Edificio de 4.840 m2
Muelle 14A Dipòsit	Empark Aparcam. i Serveis, SA	Parking público de turismos	Sup. Subterranea de 13.861 m² + 818 m² rampes



Situación	Propietario	Uso	Características
Ronda del Port, tramo 5	Estibarna	Sede / oficinas	"Edificio de 1.661 m2 Resto parcela 5.600 m2"
Ronda del Port, tramo 6	Estibarna	Centro asistencial y de Formación Profesional	1.090 m²
Ronda del Port, tramo 6	Estibarna	Centro formación Estibarna	1.608 m²
Carrer Y, Zona Sud	GALP Distribución Oil España	Gasolinera	Superficie: 2.371 m²
Muelle 12A Reillotge	Marina Port Vell, SA	Marina para embarcaciones deportivas y de recreo	Superficie: 2.757 m²
Desdoblamiento de inflamables	Muelles y Espacios Portuarios, SA	Gasolinera del Truck Center	Superficie: 5.493 m²
Muelle 15D Espanya	Real Club Marítimo de Barcelona	Marina para embarcaciones deportivas y de recreo	Superficie: 4.181 m²
Muelle 15D Espanya	Real Club Náutico de Barcelona	Marina para embarcaciones deportivas y de recreo	Superficie: 1.780 m²
Muelle 23 Oest	Terminal Catalunya, SA	Báscula	Superficie: 200 m²
Muelle 14 Dipòsit	Universitat Politècnica de Catalunya	Facultad de Nautica	"Edificio de 1.480 m2 Resto parcela 2.085 m2"
Muelle 18 Barcelona	World Trade Center BCN	Oficinas APB	Diversas superficies (8.278 m²) en complejo WTC
Muelle 18 Barcelona	World Trade Center BCN	Oficinas APB	Diversas superficies (8.278 m²) en complejo WTC
Muelle 18 Barcelona	World Trade Center BCN	Oficinas APB	Diversas superficies (8.278 m²) en complejo WTC

## 2.4. Instalaciones para buques

### 2.4.1. Diques

#### 2.4.1.1. Diques secos

Situación	Propietario	Eslora (m)	Manga (m)	Calado referido al 0 del Puerto (m)	Capacidad (Tm)
Dársena del dique	Marina Barcelona 92, SA	215	35	8,5	50.000

#### 2.4.1.2. Diques flotantes

Retirado 15/09/2011

#### 2.4.2. Varaderos

Situación	Propietario	Nº de rampas iguales	Longitud de rampa (m)	Anchura (m)	Pendiente (%)	Calado en el extremo (m)	Máx. Tm buque admisible
Muelle 09 Escar	Marina Barcelona 92, SA	--	105/125/122	9/10,5/14	4,6	9	Travelift: 150 Tm Syncrolift: 1.600 Tm

#### 2.4.3. Astilleros

Situación	Propietario	Nº de gradas	Longitud gradas (m)	Anchura gradas (m)	Superficie (m²)
Muelle 02 Llevant	Hélices y suministros navales, SL	Ninguna	--	--	0
Muelle 02 Llevant	Barcelona Nautic Center, SL	Ninguna	--	--	12.845
Muelle 02 Llevant	Fundació Priv. Navegació Oceànica BCN	Ninguna	--	--	2.487
Muelle 03 Dic Flotant / 05 Occidental / 06 Catalunya/07-08-09 Dársena de la Indústria	Marina Barcelona 92, SA	Ninguna	--	--	69.284

#### 2.4.4. Servicio de suministro a buques

Clase de suministro	Situación	Núm. de tomas	Capacidad horaria de cada toma	Capacidad horaria del muelle	Suministrador
Gasóleo (pesca)	Muelle Balears 11B	1	2,00 t	-	REPSOL
Gasolina	OneOcean Port Vell	1	2,70 t	-	SHELL
Gasóleo	OneOcean Port Vell	2	6,60 t	-	SHELL
Gasóleo	OneOcean Port Vell	1	2,70 t	-	SHELL
Gasóleo	OneOcean Port Vell	1	13,20 t	-	SHELL
Gasóleo y fuel oil	Toda la zona I (buque-tanque)	-	200/500 m³	-	REPSOL
Gasóleo y fuel oil	Toda la zona I (buque-tanque)	-	250/500 m³	-	CEPSA
Gasóleo y fuel oil	Toda la zona I (2 buques-tanque)	-	110/500	-	AEGEAN

## 2.5. Medios mecánicos de tierra

### 2.5.1. Grúas

#### 2.5.1.1. Grúas de muelle

Situación	Propietario	Número	Tipo	Marca	Energía que emplea	Fuerza (tm)	Alzada sobre BMVE (m)	Rendimiento en condiciones normales	Año de construcción
Adossat	T. Port Nou	1	Puente grúa	B.K.	A.T. 6.000 v.	41	24	30	1970
Adossat	T. Port Nou	1	Puente grúa	Demag	A.T. 6.000 v.	41	27	35	1969
Adossat	T. Port Nou	1	Puente grúa	Paceco	A.T. 6.000 v.	40	32	35	2009
Sud N.	TCB / APM TERMINALS	2	Puente grúa	B.W.	A.T. 6.000 v.	50	27	35	1982
Sud N.	TCB / APM TERMINALS	2	Puente grúa	Paceco	A.T. 6.000 v.	50	27	35	1996
Sud E.	TCB / APM TERMINALS	1	Puente grúa	Kone	A.T. 6.000 v.	50	33	35	1993
Sud E.	TCB / APM TERMINALS	2	Puente grúa	Kone	A.T. 6.000 v.	50	33	35	1999
Sud E.	TCB / APM TERMINALS	2	Puente grúa	Kone	A.T. 6.000 v.	60	33,5	35	2003
Sud E.	TCB / APM TERMINALS	1	Puente grúa	B.W.	A.T. 6.000 v.	50	27	35	1982
Sud E.	TCB / APM TERMINALS	3	Puente grúa	P.M.C.	A.T. 6.000 v.	65	41	35	2007
Moll Prat	TERMINAL BEST	11	Puente grúa	ZPMC	A.T. 15.000 v.	61	42	35	2012

#### 2.5.1.2. Grúas automóbiles

Situación Muelle	Propietario	Nº	Tipo	Marca	Energía que emplea	Fuerza (tm)	Alzada sobre BMVE (m)	Rendimiento en condiciones normales	Año de construcción
Oest	Coma y Ribas, S.L.	1		Gotwald HMK260EG	Gasoil	63 t			2006
Oest	Coma y Ribas, S.L.	1		Gotwald HMK300EG	Gasoil	80 t			2001
Ppe Espanya	Manipuladora de Mercancia, SL	1		Fantuzzi - Reggiane MCH 40	Gasoil	28 t			2000
Ppe Espanya	Manipuladora de Mercancia, SL	1		Gottwald AMK 45-21	Gasoil	20 t			2002
Ppe Espanya	Manipuladora de Mercancia, SL	1		Gottwald AMK 45-21 HMK 330 EG	Gasoil	80 t			2002
Ppe Espanya	Manipuladora de Mercancia, SL	1		Gottwald HMK 330EG	Gasoil	80 t			2003
Ppe Espanya	Manipuladora de Mercancia, SL	1		Gottwald HMK300G	Gasoil	104 t			2006
Ppe Espanya	Manipuladora de Mercancia, SL	1		Fantuzzi - Reggiane MCH 40	Gasoil	28 t			2006
Ppe Espanya	Manipuladora de Mercancia, SL	1		Gottwald AMK 45-21 HMK 280	Gasoil	20 t			2006
Ppe Espanya	Manipuladora de Mercancia, SL	1		Demag Deutz AC 200	Gasoil	200 t			2006
Adossat	Terminal Port-Nou, S.A.	1		Liebherr LHM 500	Gasoil	140 t			2007
<b>Total:</b>		<b>11</b>							

#### 2.5.1.3. Número de grúas. Resumen

Tipo	Del servicio	De particulares	Total
<b>Portacontenedores</b>		<b>27</b>	<b>27</b>
De pórtico:			
Hasta 6 Tm	-		
Mayor de 16 Tm	-		
<b>Total de pórtico</b>	-		
<b>Automóbiles</b>	-	<b>11</b>	<b>11</b>
<b>Otras grúas</b>	-	-	-
<b>TOTAL</b>	-	<b>38</b>	<b>38</b>

## 2.5.2. Instalaciones especiales de carga y descarga

Situación	Propietario	Año de construcción	Características
Muelle 22 Contradic (N)	Tramer, SA	1935-41-69	Instalaciones para el embarque de potasas y sal
Muelle 22 Contradic (E)	Ergransa	1963-80	Estación receptora de granos y semillas
Muelle 22 Contradic (S)	Portcemen, SA	1975	Silos para cemento y clínker
Muelle 23 Oest	Bunge Ibérica, SA	1979-81	Planta de molienda de haba de soja
Muelle 24 Oest	CLH, SA	1929 y ampliación	Depósitos de productos petrolíferos
Muelle 26 Álvarez de la Campa	Cargill España, SA	1979	Planta de molienda de haba de soja
Muelle 32 de la Energía	Decal España, SA	1992 y ampliaciones	Depósitos de productos petrolíferos y químicos
Muelle 32 de la Energía	Koalagas, SA	1992-01	Depósitos de gas propano
Muelle 32 de la Energía	Terquimsa.	1975 y ampliaciones	Depósitos de productos petrolíferos y químicos
Muelle 32 de la Energía	Terminales Portuarias, SL	1973 y ampliaciones	Depósitos de productos petrolíferos y químicos
Muelle 32 de la Energía	Relisa	1975 y ampliaciones	Depósitos de aceites a granel
Muelle 32 de la Energía	Enagas, SA	1969 y ampliaciones	Planta de regasificación
Muelle 32 de la Energía	Meroil, SA	2003 y ampliaciones	Depósitos de productos petrolíferos
Muelle 32 de la Energía	Meroil Tank, SA	2012	Depósitos de productos petrolíferos
Muelle 32 de la Energía	TRADEBE PORT SERVICES SL	2013	Depósitos de productos petrolíferos

### 2.5.3. Material móvil ferroviario

Propietario	Clase de material	Nº	Energía que emplea	Tonelaje de arrastre Capacidad de carga (Tm)	Ancho de vía	Año de Construcción
APM Terminals	Grúa Jaso 262	1	Electricidad			1997
GRIMALDI TERMINAL BARCELONA SL	Rampa	1	Hidráulica			
SETRAM	Rampa Móvil Ferroviaria	1	Hidráulica			
AUTOTERMINAL	Rampa Móvil Ferroviaria	4	3 Electricidad /1 Manual			
BEST	Rail Mounted Gantry RMG-1	2	Electricidad			

### 2.5.4. Material auxiliar de carga, descarga y transporte

Clase de material	Propietario	Nº	Marca	Energía que utiliza	Características	Año
Carretilla Contrapesada	AUTOTERMINAL SA	1	CATERPILLAR DP60	GA	6 Tones	1997
Cesta elevadora	AUTOTERMINAL SA	1	HAULOTE HA12DX	GA	5.m Altura	2001
Mafis	AUTOTERMINAL SA	1	TERBERG RT26	GA	90 Tones	1990
Mafis	AUTOTERMINAL SA	1	TERBERG H16XM-6	GA	16Tones	2007
Mafis	AUTOTERMINAL SA	1	TERBERG RT282	GA	165 T	2010
Aplilador de vacíos	BARCELONA CONTAINER DEPOT SERVICE SL	10	HYSTER H22XM-12ec	GA	9 Tones	2016
Aplilador de vacíos	BARCELONA CONTAINER DEPOT SERVICE SL	4	HYSTER H22XM-12ec	GA	9 Tones	2015
Aplilador de vacíos	BARCELONA CONTAINER DEPOT SERVICE SL	1	LINDE C-80/5	GA	8 Tones	1998
Aplilador de vacíos	BARCELONA CONTAINER DEPOT SERVICE SL	1	KALMAR DC13,6XLEC4	GA	10 Tones	1996
Carretilla Contrapesada	BARCELONA CONTAINER DEPOT SERVICE SL	2	Daewo D30S	GA	3 Tones	1998
Carretilla Contrapesada	BARCELONA CONTAINER DEPOT SERVICE SL	1	LINDE H60D	GA	6 Tones	1998
Carretilla Contrapesada	BARCELONA CONTAINER DEPOT SERVICE SL	1	HYSTER H6.00XL	GA	6 Tones	1998
Carretilla Contrapesada	BARCELONA CONTAINER DEPOT SERVICE SL	1	KALMAR LMV12600	GA	12 Tones	1984
Transtainer	BARCELONA NAUTIC CENTER SL	1	Eden Technology	GA	160 Tones	2015
Aplilador de vacíos	COMA Y RIBAS SL	1	Epelsa	EL	60 tones	2005
Carretilla Contrapesada	COMA Y RIBAS SL	1	HAULOTTE HA25TPX	GA	25 m/230 kg	1999
Carretilla Contrapesada	COMA Y RIBAS SL	1	Hu Lift CPCD40	GA	4 tones	2008
Cesta elevadora	COMA Y RIBAS SL	1	CARGOFLET P-324		750 Kg	2009
Cesta elevadora	COMA Y RIBAS SL	1	VERSTEGEN		21,53 m³	2006
Cesta elevadora	COMA Y RIBAS SL	1	MECSA		9,5 m³	1985
Cesta elevadora	COMA Y RIBAS SL	1	VERSTEGEN		32 m³	2006
Transtainer	COMA Y RIBAS SL	1	CHIA	EL	80 m³	2006
Carretilla Contrapesada	DAMEX SA	1	CLARK COD50GEF912	GA	5 Tones	2002
Carretilla Contrapesada	DAMEX SA	1	HYSTER H2,5XM	GA	2,5 Tones	2000
Carretilla Contrapesada	DAMEX SA	1	HYSTER H3OFT	GA	3 Tones	2008
Carretilla Contrapesada	DAMEX SA	1	HYSTER 3,0FT	GA	3 Tones	2005
Carretilla Contrapesada	DAMEX SA	1	HYSTER H3.000XM	GA	3 Tones	2004
Carretilla Contrapesada	DAMEX SA	1	HYSTER X3.00XMX	GA	5,5 Tones	2012
Carretilla Contrapesada	DAMEX SA	1	HYSTER H2.500XM	GA	2,5 Tones	2004
Carretilla Contrapesada	DAMEX SA	1	HYSTER H3.000XM	GA	3 Tones	2004
Carretilla Contrapesada	DAMEX SA	1	HYSTER X3.00XMX	GA	3 Tones	1998
Carretilla Contrapesada	DAMEX SA	1	KALMAR CDF100-40E6	GA	9 Tones	2016
Carretilla Contrapesada	DAMEX SA	1	HYSTER H12.00XM	GA	12 Tones	2016
Carretilla Contrapesada	DAMEX SA	1	HYSTER 5,50XM	GA	5,5 Tones	2006
Carretilla Contrapesada	DAMEX SA	1	HYSTER 3.0FT	GA	3 Tones	2005
Carretilla Contrapesada	DAMEX SA	1	HYSTER X3.00XMX	GA	3 Tones	1998
Carretilla Contrapesada	DAMEX SA	1	HYSTER X3.00XMX	GA	3 Tones	1996
Carretilla Contrapesada	DAMEX SA	1	HYSTER 4.00XM	GA	4 Tones	200
Carretilla Contrapesada	DAMEX SA	1	HYSTER H12.00XM	GA	12 Tones	2003
Carretilla Contrapesada	DAMEX SA	1	HYSTER H12.00XL	GA	12 Tones	1989
Carretilla Contrapesada	DAMEX SA	1	HYSTER H5.000XM	GA	5 Tones	2004
Carretilla Contrapesada	DAMEX SA	1	HYSTER H3.000XM	GA	3 Tones	2004
Carretilla Contrapesada	DAMEX SA	1	KALMAR CDF80-45E5	GA	8 Tones	2016
Carretilla Contrapesada	DAMEX SA	1	HYSTER H3OFT	GA	3 Tones	2008
Carretilla Contrapesada	DAMEX SA	1	HYSTER H5.500XM	GA	5,5 Tones	2004
Puente de carga	DAMEX SA	1	ELETRANS	EL	15 Tones	1977
Puente de carga	DAMEX SA	1	ELETRANS	EL	30 Tones	1977
Puente de carga	DAMEX SA	1	ELETRANS	EL	10 Tones	1977

Clase de material	Propietario	Nº	Marca	Energía que utiliza	Características	Año
Reach Stacker	DAMEX SA	1	HYSTER RS 45-31CH	GA	45 Tones	2014
Aplillador de vacíos	ERGRANSA SA	1	METTLER TOLEDO	EL	60 Tones	1999
Pala cargadora	ERGRANSA SA	2	GEHL 7810	GA	1,6 tones	2008
Pala cargadora	ERGRANSA SA	1	Bobcat Clark 906 h	GA	6 tones	2011
Pala cargadora	ERGRANSA SA	1	Bobcat CAT950	GA	18 tones	2010
Básculas	GRIMALDI TERMINAL BARCELONA SL	3	OPEL			
Carretilla Contrapesada	GRIMALDI TERMINAL BARCELONA SL	1	KALMAR DCB32	GA	32 Tones	2002
Carretilla Contrapesada	GRIMALDI TERMINAL BARCELONA SL	1	CATERPILLAR D40	GA	4 Tones	2000
Mafís	GRIMALDI TERMINAL BARCELONA SL	10	TERBERG RT223	GA	46 Tones	2013
Reach Stacker	GRIMALDI TERMINAL BARCELONA SL	1	SISU RSD 4531-4TL	GA	42 Tones	1998
Carretilla Contrapesada	LAVADEROS DE CISTERNAS SA	1	CATERPILLAR DP25N	GA	2,5 Tones	2005
Reach Stacker	LAVADEROS DE CISTERNAS SA	1	KALMAR DCF90-45E7	GA	9 Tones	2003
Carretilla Contrapesada	LOGISTICA DE TIERRA SL	1	BT RR B3	EL	1,6 Tones	2006
Carretilla Contrapesada	LOGISTICA DE TIERRA SL	3	NISSAN FD01A18Q	GA	1,8 Tones	2005
Carretilla Contrapesada	LOGISTICA DE TIERRA SL	3	CATERPILLAR DP18N	GA	1,8 Tones	2011
Carretilla Contrapesada	LOGISTICA DE TIERRA SL	2	NISSAN FP01R18U	GA	1,8 Tones	2005
Carretilla Contrapesada	LOGISTICA DE TIERRA SL	1	TOYOTA 52-8FD25	GA	2,5 Tones	2007
Carretilla Contrapesada	LOGISTICA DE TIERRA SL	1	NISSAN YGD1D2A32Q	GA	3,2 Tones	2010
Carretilla Contrapesada	LOGISTICA DE TIERRA SL	1	TOYOTA 42,7FD40	GA	4 Tones	2007
Carretilla Contrapesada	LOGISTICA DE TIERRA SL	1	MCF NPV20N2	EL	1,2 Tones	2013
Carretilla Contrapesada	MANIPULADORA DE MERCANCIAS SL	1	CATERPILLAR DP150	GA	16 Tones	1998
Carretilla Contrapesada	MANIPULADORA DE MERCANCIAS SL	2	HYSTER XM H4	GA	4 Tones	1999
Góndola	MANIPULADORA DE MERCANCIAS SL	1	LIEBHERR R904HDSL			1999
Góndola	MANIPULADORA DE MERCANCIAS SL	5	CATERPILLAR 60RCT		7,1 Tones / 7,3 Tones	2004
Góndola	MANIPULADORA DE MERCANCIAS SL	1	MANTSINEN 100 RCT HARBOR	GA		
Góndola	MANIPULADORA DE MERCANCIAS SL	5	MANTSINEN 60 RCT HARBOR	GA		
Pala cargadora	MANIPULADORA DE MERCANCIAS SL	1	950 G-WL	GA		1998
Pala cargadora	MANIPULADORA DE MERCANCIAS SL	1	980 F	GA		2000
Pala cargadora	MANIPULADORA DE MERCANCIAS SL	1	980 G	GA		1998
Pala cargadora	MANIPULADORA DE MERCANCIAS SL	1	CAT 966 F	GA		2000
Pala cargadora	MANIPULADORA DE MERCANCIAS SL	1	CATERPILLAR 950G		18 Tones / 2,7 m³	2009
Pala cargadora	MANIPULADORA DE MERCANCIAS SL	1	CATERPILLAR 966F		20,5 Tones / 3,6 m³	1992
Pala cargadora	MANIPULADORA DE MERCANCIAS SL	1	Caterpillar 972 H	GA		2009
Pala cargadora	MANIPULADORA DE MERCANCIAS SL	1	CATERPILLAR 980F		28 Tones / 4,7 m³	2009
Pala cargadora	MANIPULADORA DE MERCANCIAS SL	1	CATERPILLAR 980G		30 Tones / 4,7 m³	2001
Pala cargadora	MANIPULADORA DE MERCANCIAS SL	1	L-554	GA		2000
Pala cargadora	MANIPULADORA DE MERCANCIAS SL	1	Volvo L180 E	GA		2009
Carretilla Contrapesada	MANIPULADORA DE MERCANCIAS SL	1	CATERPILLAR 246	GA		
Carretilla Contrapesada	MANIPULADORA DE MERCANCIAS SL	2	CATERPILLAR DP 15	GA		
Carretilla Contrapesada	MANIPULADORA DE MERCANCIAS SL	1	CATERPILLAR SERIE B 438 B	GA		
Carretilla Contrapesada	MANIPULADORA DE MERCANCIAS SL	1	CATERPILLAR SERIE V 620	GA		
Carretilla Contrapesada	MANIPULADORA DE MERCANCIAS SL	11	HYSTER C H 80	GA	8 tones	
Carretilla Contrapesada	MANIPULADORA DE MERCANCIAS SL	3	HYSTER F H 32.00	GA	32 tones	
Carretilla Contrapesada	MANIPULADORA DE MERCANCIAS SL	1	HYSTER H 16.00	GA	16 tones	
Carretilla Contrapesada	MANIPULADORA DE MERCANCIAS SL	1	HYSTER H 48.00 XMS	GA	48 tones	
Carretilla Contrapesada	MANIPULADORA DE MERCANCIAS SL	1	HYSTER XM E 1.50	GA	1.5 tones	
Carretilla Contrapesada	MANIPULADORA DE MERCANCIAS SL	2	HYSTER XM H 4.00	GA	4 tones	
Carretilla Contrapesada	MANIPULADORA DE MERCANCIAS SL	1	HYSTER XM H 4.00	GA	4 tones	
Pala cargadora	MANIPULADORA DE MERCANCIAS SL	1	LIEBHERR B 316	GA		2002
Pala cargadora	MANIPULADORA DE MERCANCIAS SL	1	LIEBHERR R-904	GA		
Pala cargadora	MANIPULADORA DE MERCANCIAS SL	1	CATERPILLAR B 438	GA		
Pala cargadora	MANIPULADORA DE MERCANCIAS SL	1	CATERPILLAR DP 15	GA		
Pala cargadora	MANIPULADORA DE MERCANCIAS SL	2	CATERPILLAR MN CAT 140 G	GA		
Pala cargadora	MANIPULADORA DE MERCANCIAS SL	1	CATERPILLAR SERIE 950 G	GA		1998
Pala cargadora	MANIPULADORA DE MERCANCIAS SL	1	CATERPILLAR SERIE 980 G	GA		1998
Pala cargadora	MANIPULADORA DE MERCANCIAS SL	2	CATERPILLAR SERIE B 345 B	GA		
Pala cargadora	MANIPULADORA DE MERCANCIAS SL	1	CATERPILLAR SERIE V 330 B	GA		
Plataforma Elevadora	MANIPULADORA DE MERCANCIAS SL	1	GENIE S 85	GA		
Plataforma Elevadora	MANIPULADORA DE MERCANCIAS SL	1	HAULOTTE H25TPX	GA		
Reach Stacker	MANIPULADORA DE MERCANCIAS SL	1	FANTUZZI REGGIANE FCC 18K4	GA	40 tones	

Clase de material	Propietario	Nº	Marca	Energía que utiliza	Características	Año
Reach Stacker	MANIPULADORA DE MERCANCIAS SL	1	KALMAR DCE 90-45 E8	GA	40 tones	
Reach Stacker	MANIPULADORA DE MERCANCIAS SL	1	TERX TFC 45 R	GA	40 tones	
Tractora	MANIPULADORA DE MERCANCIAS SL	4	TERBERG RT 220 XL WRT	GA		
Aplilador de vacíos	TERMINAL CATALUNYA SA	2	Kalmar	GA	4 tones	
Aplilador de vacíos	TERMINAL CATALUNYA SA	48	KONECRANES	EL	40 tones	
Carretilla Contrapesada	TERMINAL CATALUNYA SA	8	HYSTER	GA	2,5 tones	
Carretilla Contrapesada	TERMINAL CATALUNYA SA	8	HYSTER	EL	3,5 tones	
Carretilla Contrapesada	TERMINAL CATALUNYA SA	6	HYSTER	GA	3,5 tones	
Carretilla Contrapesada	TERMINAL CATALUNYA SA	1	HYSTER	GA	40 tones	
Carretilla Contrapesada	TERMINAL CATALUNYA SA	1	HYSTER	GA	18 tones	
Cesta elevadora	TERMINAL CATALUNYA SA	3	GENIE	GA		
Cesta elevadora	TERMINAL CATALUNYA SA	1	HAULOTTE	GA		
DUMPERS	TERMINAL CATALUNYA SA	1	Piquersa - ECO	GA		
Mafis	TERMINAL CATALUNYA SA	3				
Reach Stacker	TERMINAL CATALUNYA SA	7	TEREX	GA	40 tones/18,5 m	
Remolques	TERMINAL CATALUNYA SA	26	Kalmar	GA	50 tones / 7 m	
Tractora	TERMINAL CATALUNYA SA	6	TERBERG	GA		
Aplilador de vacíos	TERMINAL CONTENIDORS DE BARCELONA SL	5	FANTUZZI	GA	9 tones	2006
Aplilador de vacíos	TERMINAL CONTENIDORS DE BARCELONA SL	3	Kalmar	GA	9 tones	2002
Reach Stacker	TERMINAL CONTENIDORS DE BARCELONA SL	2	Sisu-Kalmar	GA	45 tones	1998
Straddle Carrier	TERMINAL CONTENIDORS DE BARCELONA SL	17	Sisu-Kalmar	GA	40 tones	1996
Straddle Carrier	TERMINAL CONTENIDORS DE BARCELONA SL	15	Kalmar	GA	60 tones	2004
Straddle Carrier	TERMINAL CONTENIDORS DE BARCELONA SL	12	Noell	GA	60 tones	2007
Straddle Carrier	TERMINAL CONTENIDORS DE BARCELONA SL	12	Valmet-Sisu	GA	40 tones	1991
Straddle Carrier	TERMINAL CONTENIDORS DE BARCELONA SL	6	Terex NSC644e	GA	60 tones	2011
Carretilla Contrapesada	TERMINAL FERRY DE BARCELONA SRLU	1	KALMAR/DC 12-600XL	GA	12 Tones	1998
Carretilla Contrapesada	TERMINAL FERRY DE BARCELONA SRLU	1	Hyster H4	GA	2,5 tones	1999
Carretilla Contrapesada	TERMINAL FERRY DE BARCELONA SRLU	1	Caterpillar DP25	GA	2,5 tones	1998
Carretilla Contrapesada	TERMINAL FERRY DE BARCELONA SRLU	1	DAEWO D25S-3 PLUS	GA	2,5 tones	2006
Cesta elevadora	TERMINAL FERRY DE BARCELONA SRLU	1	SEACOM SH-30		utensili per a Roll Trailers/mafis	2003
Mafis	TERMINAL FERRY DE BARCELONA SRLU	3	Kalmar TRX 182 iAL	GA	25 tones	2007
Mafis	TERMINAL FERRY DE BARCELONA SRLU	3	TR 618iAL	GA	25 tones	2012
Mafis	TERMINAL FERRY DE BARCELONA SRLU	3	TR 618iAL	GA	25 tones	2010
Mafis	TERMINAL FERRY DE BARCELONA SRLU	3	Kalmar TRX 182 AL	GA	25 tones	2005
Mafis	TERMINAL FERRY DE BARCELONA SRLU	2	KALMAR SISU TRX 182 AL	GA	25 tones	2002
Mafis	TERMINAL FERRY DE BARCELONA SRLU	1	Kalmar TRX 182 AL	GA	25 tones	2006
Mafis	TERMINAL FERRY DE BARCELONA SRLU	1	Terberg RT220		25 tones	2001
Mafis	TERMINAL FERRY DE BARCELONA SRLU	1	KALMAR SISU TRX 182 AL	GA	25 tones	2000
Reach Stacker	TERMINAL FERRY DE BARCELONA SRLU	1	FANTUZZI RS50 SP RICH	GA	45 tones	2000
Reach Stacker	TERMINAL FERRY DE BARCELONA SRLU	1	KALMAR DRD450-60 RICH		45 tones	1997
Carretilla Contrapesada	TERMINAL PORT NOU SA	6	TOYOTA	GA	4 tones	2001
Carretilla Contrapesada	TERMINAL PORT NOU SA	5	TOYOTA	GA	4 tones	2005
Carretilla Contrapesada	TERMINAL PORT NOU SA	4	DOOSAN D40S-2	GA	4 tones	2007
Carretilla Contrapesada	TERMINAL PORT NOU SA	2	TOYOTA	GA	4 tones	2000
Carretilla Contrapesada	TERMINAL PORT NOU SA	2	Hyster H1600	GA	16 tones	1994
Carretilla Contrapesada	TERMINAL PORT NOU SA	1	Hyster H1400		14 tones	1990
Carretilla Contrapesada	TERMINAL PORT NOU SA	1	Hyster F6A		7 tones	1997
Carretilla Contrapesada	TERMINAL PORT NOU SA	1	Kalmar Ro/Ro	GA	28 tones	1998
Carretilla Contrapesada	TERMINAL PORT NOU SA	1	KALMAR DCD		32 tones	2014
Carretilla Contrapesada	TERMINAL PORT NOU SA	1	DOOSAN D35S-2		3,5 tones	2007
Cesta elevadora	TERMINAL PORT NOU SA	1	Tec Container C.M.U		6 tones	2009
DUMPERS	TERMINAL PORT NOU SA	1	Piquersa	GA		1999
Mafis	TERMINAL PORT NOU SA	3	Sisu TR160 AL	GA	25 tones	1999
Mafis	TERMINAL PORT NOU SA	2	Kalmar PT-122	GA	25 tones	2010
Mafis	TERMINAL PORT NOU SA	2	Kalmar TT 616		25 tones	2014
Mafis	TERMINAL PORT NOU SA	1	Kalmar TR618 IAL		? tones	2008
Mafis	TERMINAL PORT NOU SA	1	TERBERG	GA	25 tones	2001
Plataforma	TERMINAL PORT NOU SA	4	Frabrisem SPC		? tones	2007

Clase de material	Propietario	Nº	Marca	Energía que utiliza	Características	Año
Plataforma	TERMINAL PORT NOU SA	2	BUISCAR W 1502		60 tones	2000
Plataforma	TERMINAL PORT NOU SA	1	BUISCAR W 1502		60 tones	1998
Plataforma Elevadora	TERMINAL PORT NOU SA	1	Genie Z-5/2TRT	GA		1999
Prologador	TERMINAL PORT NOU SA	1	JENKO OH - 20/40' P05			2009
Prologador	TERMINAL PORT NOU SA	1	CH 6450 FT LW			2009
Reach Stacker	TERMINAL PORT NOU SA	3	Kalmar DRF 450-60S5X	GA	40 tones	2008
Reach Stacker	TERMINAL PORT NOU SA	2	Kalmar DRS 4531-55	GA	45 tones	2004
Reach Stacker	TERMINAL PORT NOU SA	1	Kalmar DRS 4527-55	GA	40 tones	2002
Reach Stacker	TERMINAL PORT NOU SA	1	Kalmar DRD 420-6055	GA	40 tones	1999
Carretilla Contrapesada	TERMINAL PORT NOU SA	5	Still	EL		2003
Carretilla Contrapesada	TERMINAL PORT NOU SA	2	Crown	EL		2005
Carretilla Contrapesada	TERMINAL PORT NOU SA	2	Toyota	EL		2006
Transtainer	TERMINAL PORT NOU SA	2	KALMAR	GA	50 tones	2008
Aplilador de vacíos	TRAFICO DE MERCANCIAS SA	1	ECOGAM	EL	2.700 m³/h	2014
Aplilador de vacíos	TRAFICO DE MERCANCIAS SA	6	SHENK BMP-10/8	ME	400 Tn/h	
Carretones elevadores	TRAFICO DE MERCANCIAS SA	24	VARIOS	EL	1.122 m	1971
Puente de carga	TRAFICO DE MERCANCIAS SA	1	URBASA	EL	400 Tn/h	1968

## 2.6. Material flotante

### 2.6.1. Dragas

Nombre	Propietario	Energía que utiliza	Eslora (m)	Manga (m)	Puntal (m)	Capacidad de cantera o cangilón	Año de construcción
-	-	-	-	-	-	-	-

### 2.6.2. Remolcadores

Nombre	Propietario	Energía que utiliza	Potencia (HP)	Eslora (m)	Manga (m)	Puntal (m)	Año de construcción
Cala Gulló	Remolcadores de Barcelona, SA	gasóleo	6.300	31,50	11,20	5,40	2016
Montalt	Remolcadores de Barcelona, SA	gasóleo	6.530	29,50	11,00	4,00	2009
Montbrío	Remolcadores de Barcelona, SA	gasóleo	6.530	29,50	11,00	4,00	2007
Montclar	Remolcadores de Barcelona, SA	gasóleo	6.530	29,50	11,00	4,00	2009
Montfort	Remolcadores de Barcelona, SA	gasóleo	6.530	29,50	11,00	4,00	2007
Ramón Casas	SAR Remolcadores, SL	gasóleo	5.073	27,55	15,25	3,30	2005
Salvador Dali	SAR Remolcadores, SL	gasóleo	5.073	27,55	15,25	3,30	2005
Willy T	SAR Remolcadores, SL	gasóleo	5.362	27,55	15,25	3,30	2008

### 2.6.3. Gánguiles, gabarras y barcazas

Nombre	Propietario	Energía que utiliza	Potencia (H.P.)	Eslora (m)	Manga (m)	Puntal (m)	Capacidad m3 ó GT	Año de construcción
BARCAZA B-4	Port-Sub, SL	-	-	30,00	7,01	2,00	119,00	1968
SUBMAR UNO	Port-Sub, SL	gasóleo	410	12,50	4,00	1,90	23,00	2005

### 2.6.4. Grúas flotantes

Nombre	Propietario	Energía que utiliza	Características de la embarcación	Características del trabajo			Año de construcción
				Fuerza (Tm)	Alcance (m)	Altura sobre mar (m)	
-	-	-	-	-	-	-	-

## 2.6.5. Otros medios flotantes auxiliares de servicio

Nombre	Propietario	Tipo	Características	Año de construcción
Bombers Barcelona Cinc	APB	Bote semirígido	Bomberos submarinistas para salvamento marítimo	2014
Bombers Port de Barcelona	APB	Bote semirígido	Bomberos submarinistas para salvamento marítimo	2011
Consolat de Mar	APB	Embarcación pasaje	Atención autoridades y visitas	1992
Far Cala Nans	APB	Lancha	Servicios varios y control del medio marino	1983
Cemesa Dos	CEMESA	Lancha	Amarre	2000
Cemesa Cinco	CEMESA	Lancha	Amarre	2008
Cemesa Seis	CEMESA	Lancha	Amarre	2008
Cemesa Siete	CEMESA	Lancha	Amarre	2008
Cemesa Ocho	CEMESA	Lancha	Amarre	2008
Cemesa B Tres	CEMESA	Lancha pasaje	Servicios auxiliares de puerto	2010
Deneb BCN	CORPORACIÓN DE PRÁCTICOS	Bote	Servicio de practicaaje	2012
Nunki BCN	CORPORACIÓN DE PRÁCTICOS	Bote	Servicio de practicaaje	2000
Orión BCN	CORPORACIÓN DE PRÁCTICOS	Bote	Servicio de practicaaje	2008
Polar BCN	CORPORACIÓN DE PRÁCTICOS	Bote	Servicio de practicaaje	2005
Sirius BCN	CORPORACIÓN DE PRÁCTICOS	Bote	Servicio de practicaaje	2007
Mini Pelican 3	ECOLMARE	Pelican	Limpieza de las aguas superficiales	2004
Mini Pelican 5	ECOLMARE	Pelican	Limpieza de las aguas superficiales	2004
Pelican 1000	ECOLMARE	Pelican	Limpieza de las aguas superficiales	2007
Instalsub Tarragona	INSTALSUB	Catamarán	Servicio de apoyo en trabajos submarinos	2003
Segem-Dos	INSTALSUB	Bote neumático	Servicio de apoyo en trabajos submarinos	2016
Mooring Dos	MOORING & PORT SERVICES	Lancha	Amarre	2012
Mooring Tres	MOORING & PORT SERVICES	Lancha	Amarre	2008
Mooring Cuatro	MOORING & PORT SERVICES	Lancha	Amarre	2013
Mooring Cinco	MOORING & PORT SERVICES	Lancha	Amarre	2016
RL Barcelona	RUDDER LOGISTICS	Lancha pasaje	Servicios auxiliares de puerto	2006
Musya (ex-Sermaco Uno)	SERMACO	Lancha pasaje	Servicios auxiliares de puerto	2009
Marpol-V	SERVICIOS FLOTANTES	Barcaza	Recogida Marpol 5	2002
Servicios Flotantes	SERVICIOS FLOTANTES	Barcaza	Recogida Marpol 5	2006
Marpol SPRA	SPRA, S.A.	Barcaza	Recogida Marpol 1	2002
Stressless	VICENÇ RIBAS MESTRE	Lancha	Topografía marítima	2010

## 2.7. Accesos terrestres y comunicaciones

### 2.7.1. Accesos terrestres y comunicaciones interiores

#### Carretera

Una longitud total de 78,303 Km de sistema viario de los cuales 12,45 pertenecen a la Ronda del Puerto. Esta vía conecta los diferentes muelles y zonas de almacenamiento a lo largo del contorno del Puerto de Barcelona. Esta carretera dispone de dos carriles en cada sentido, en la mayor parte del recorrido. Aparte de la red periférica de circunvalación, hay vías de acceso y de servicio en cada muelle, pero tienen un carácter secundario en comparación con la vía principal de circulación, antes descrita.

#### Ferrocarril

En cuanto a las comunicaciones interiores por ferrocarril, desde el muelle de Ponente hacia el sur, todos los muelles disponen de acceso ferroviario, bien con el ancho de Renfe (1,668 m), bien con el ancho de los Ferrocarriles de la Generalitat de Cataluña (1m) o bien, de tipo mixto. La red ferroviaria del puerto es de 38,450 km, de los que 4,864 km son de ancho ibérico, 4,381 km, del ancho métrico, 1,314 km, de ancho mixto (ibérico-métrico), 25,056 km, de ancho mixto (ibérico-ancho europeo), 3,192 km de ancho mixto (ibérico-europeo, métrico). El resto son vías origen-destino. Renfe sirve a una demanda diversa de tráfico: contenedores, carga general no contenerizada, sólidos a granel, y líquidos a granel. Los Ferrocarriles de la Generalitat sirven desde el muelle de Contradique el flujo de potasas que se embarca en Barcelona. El muelle Sur dispone de una terminal ferroviaria para contenedores. Los terminales de automóviles disponen de terminal ferroviaria propia. El muelle Príncipe de España dispone de una terminal ferroviaria pública polivalente, principalmente dedicada a coches, siderúrgicos y contenedores. El muelle Prat también dispone de una terminal ferroviaria, que en la actualidad da servicio a la terminal de contenedores.

#### Accesos terrestres

El puerto de Barcelona está situado tocando a un nudo de infraestructuras para el transporte terrestre. Se trata de una red ferroviaria y de autopistas que acercan el puerto a su hinterland. Entendiendo que la Ronda, una vía rápida trazada a lo largo del perímetro de la ciudad de Barcelona, pasa cerca del puerto, el acceso a la red de carreteras es inmediato. Las principales vías son:

- Autopista AP-2, que enlaza con el centro del país, Aragón y el A-68 al norte de España y frontera francesa por Irún.
- Autopista de la Mediterránea AP-7, que enlaza al sur con Levante, centro de España y al norte, con la frontera francesa y la red europea de autopistas.
- Autopista AP-9, que enlaza con la AP-7 en la frontera francesa por la Jonquera.
- Autopista C-32, que enlaza con el sur y resto del país.
- Autopista C-58 en Sabadell, Terrassa y Manresa, que enlaza con el eje del Llobregat y a través del túnel del Cadí con Francia por Puigcerdá y el túnel del Pimrent.
- Autopista C-31, que enlaza con la Nacional II en la frontera francesa.- Nacional II, al oeste, centro y norte del país.- Nacional C-17, con la frontera francesa por Puigcerdá.
- Nacional 150, con Sabadell, Terrassa y Manresa.
- Nacional 340, que enlaza con el sur y Quitando del país.

#### Ferrocarril

Las vías de los ferrocarriles que enlazan el puerto y los alrededores con el resto del país son las siguientes:

#### Renfe (ancho ibérico)

- A Port-Bou (Francia) por Mataró y Granollers
- A Puigcerdá (Francia)
- Al centro, oeste y norte del país por: Manresa-Lleida, Sant Vicenç-Lleida, Tarragona-Zaragoza
- Al oeste, sur y Levante del país por: Tarragona-Valencia

#### Ferrocarriles de la Generalitat de Catalunya

- A Manresa, Súria i Berga (ancho métrico)
- A Igualada (ancho métrico)
- A Sabadell y Terrassa



## 2.7.2. Plano de comunicaciones internas

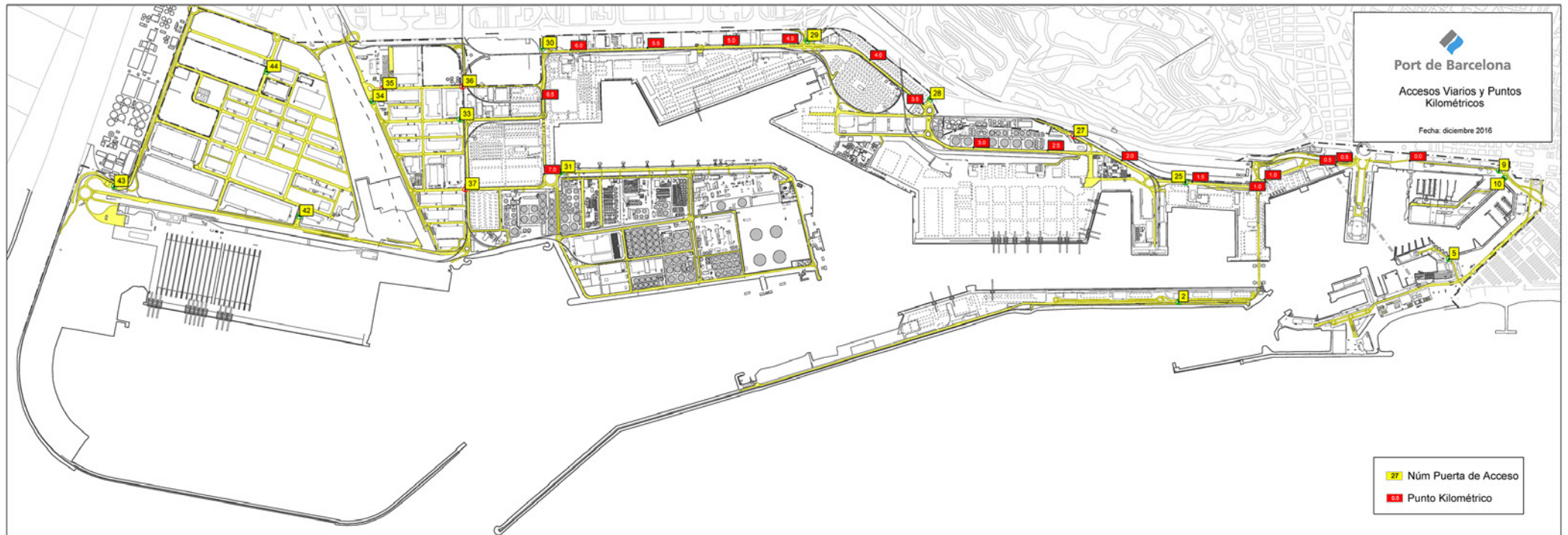

### 2.7.3. Plano de accesos terrestres

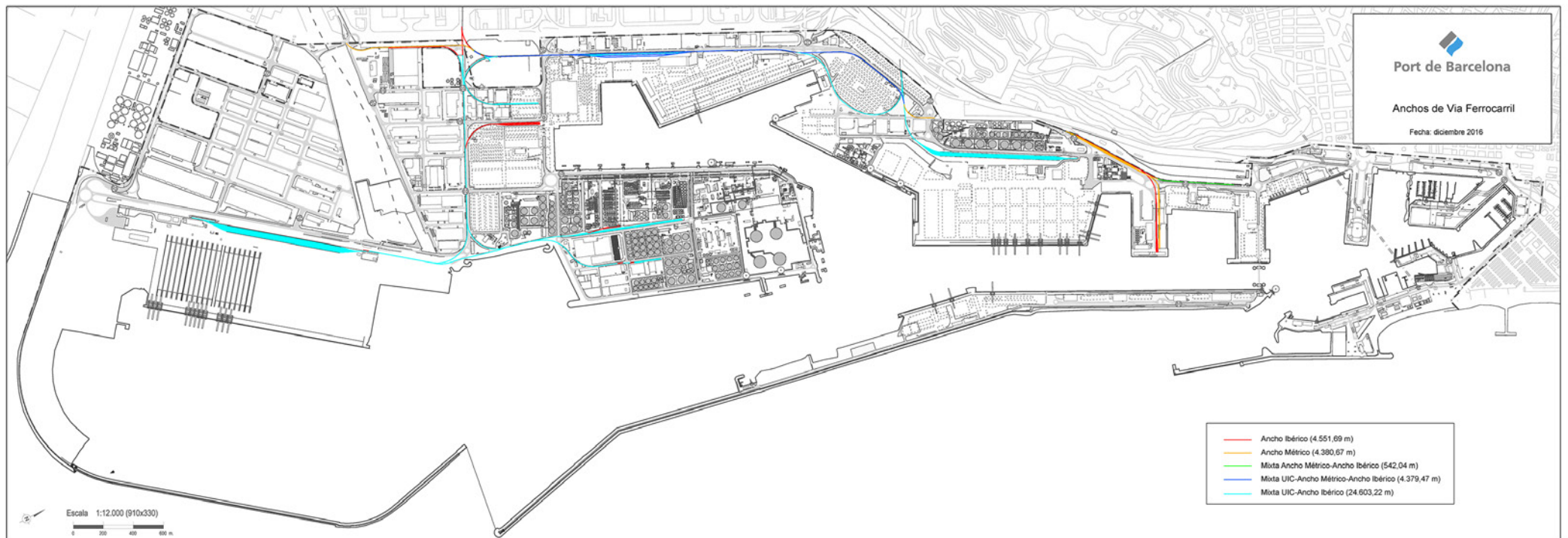

## 2.8. Breve descripción de instalaciones para tráficos específicos

### Terminales de contenedores y de carga general

#### Carga en régimen de navegación exterior

En el muelle 36A Prat, se ubica la terminal pública de contenedores otorgada en concesión a la empresa BEST. La terminal dispone de una superficie de explanada en concesión de 56,4 Ha, una línea de atraque de 1000 m y un calado de 16 m. Para la operativa de buques, la terminal dispone de 11 grúas del tipo super post panamax.

En el muelle 24 Sud se ubica la Terminal Pública de Contenedores, concesión otorgada a TCB, SL. Ocupa una superficie de 68,8 Ha. y dispone de dos líneas de atraque, una en el paramento Norte, de 350 m de largo y 12 m de calado y otra en el paramento Este, de 1.160 m de largo y un calado entre 14 y 16 m. Esta terminal dispone de 13 grúas portacontenedores, 8 de ellas del tipo post-panamax.

En el muelle 29 Príncipe d'Espanya, la empresa Manipuladora de Mercancías, SL es titular de la concesión de una terminal multipropósito. Con una superficie de 10 Ha, una línea de atraque de 800 m y un calado entre 8,7 i 14 m., la terminal dispone de 1 rampa ro-ro y de una superficie de 11.835 m<sup>2</sup> de almacenes cubiertos.

En el muelle 01 Adossat existen una terminal polivalente que explota la empresa Terminal Port-Nou, SA. Esta terminal ocupa una superficie de 9,38 Ha. respectivamente, con calados hasta 16 m y dispone de una línea de atraque de 480 y de 2 rampas ro-ro. Terminal Port-Nou dispone de 3 grúas portacontenedores.

En el muelle 21 Costa, la sociedad Grimaldi Terminal Barcelona, SL dispone de una superficie en concesión de 6,3 ha destinadas al tráfico de pasaje y a la manipulación de cargas rodadas (ro-ro). La terminal dispone de un total de 421 m. de línea de atraque, con un calado de 12 m. y 2 rampas ro-ro, situadas en los costados del moll . Para atender a los pasajeros, la terminal dispone de una estación marítima de 3.107 m<sup>2</sup> útiles y de una pasarela para el embarque/desembarque de los viajeros, que en el futuro abarcará todo el muelle.

#### Carga en régimen de navegación de cabotaje

En los muelles 19 Sant Bertran y 20 Ponent, la sociedad Terminal Ferry de Barcelona, SRLU dispone de una superficie en concesión de 11,3 Ha. destinadas al tráfico de pasajeros y a la manipulación de cargas rodadas (ro-ro). La terminal dispone de un total de 1.270 m. de línea de atraque, con calados entre 7,8 y 11,2 m y un total de 7 rampas ro-ro.

### Terminales de automóviles

En los muelles 30 Dàrsena Sud y 31 Dàrsena Interior se encuentran las dos terminales de automóviles: Autoterminal, SA y Setram SA. La línea de atraque de estos muelles es de 850 m con un calado máximo de 12 m y disponen de cuatro atraques ro-ro.

Autoterminal tiene una superficie en concesión de 29,2 ha, con 4 almacenes verticales que le han permitido ampliar la superficie de almacenamiento en 377.975 m<sup>2</sup>. La capacidad de la terminal es de 48.481 vehículos, de los cuales 21.500 corresponden a plazas descubiertas y los 26.981 restantes a plazas cubiertas. La terminal también dispone de un centro de personalización de vehículos y un túnel de lavado y desprotección.

Setram ocupa una superficie en concesión de 9,4 ha y dispone de un almacén vertical, que le ha permitido incrementar la superficie de almacenamiento en 81.845 m<sup>2</sup> (4.934 plazas). Setram dispone además de una parte en un segundo almacén vertical (que comparte con Autoterminal), y que le ha permitido incrementar su superficie cubierta en 88.700 m<sup>2</sup>. Incluyendo los dos almacenes verticales, resulta que la capacidad de la terminal de Setram es de unos 15.000 vehículos, de los que aproximadamente 9.000 corresponden a plazas cubiertas.

### Terminal receptora de granos y semillas a granel

En el muelle 22B Contradic Este se ubica la terminal de Ergransa, especializada en la recepción de granos y semillas a granel. Dispone de silos multicelulares con una capacidad de almacenamiento de hasta 170.000 t. En esta terminal se consigue un rendimiento práctico de descarga neumática de 900 t/h. También dispone de un almacén en el muelle Príncipe d'Espanya

### Terminales destinadas a la molturación de haba de soja

En los muelles 26B Álvarez de la Campa y 23B Oest están las industrias Cargill España, SA y Bunge Ibérica, SA , especializadas en el tráfico de haba de soja. Disponen de plantas de molturación con una capacidad de 1.400.000 t.

### Terminal de recepción y embarque de cemento a granel

En el muelle 22C Contradic se sitúa la terminal de cemento Portcemen, SA, Esta terminal dispone de silos con capacidad para 72.000 t.

### Terminal dedicada al embarque de potasa

La sociedad Tramer, SA se halla en el muelle 22A Contradic Nord y se dedica al embarque de potasa. Dispone de una capacidad de almacenaje máxima de 80.000 t y está equipada con un pórtico de carga de 700 t/hora de rendimiento. Dispone de una superficie concesionada con obras en el muelle Álvarez de la Campa de 7,9 Ha.

### Terminales para descarga, carga y almacenaje de líquidos y gas licuado

En el puerto de Barcelona existen las siguientes terminales especializadas en este segmento de tráfico: Enagás, SA (gas natural), Relisa (líquidos oleosos), Tepsa y Terquimsa (químicos i petrolíferos refinados) y Decal, Meroil, Meroil Tank, Tradebe Port Services y CLH, SA en productos refinados del petróleo. Estas terminales están situadas en el muelle 32 de l'energia y en el tramo IV de la Ronda del Port. Ocupan una superficie de 95,25 ha con una línea de atraque de 2.672 m exclusivos y un calado de hasta 12 m. La capacidad total de almacenamiento es de 3,132,388 m<sup>3</sup> y la de gas licuado es de 844.000 m<sup>3</sup>.

### Terminal de café y cacao

En el muelle 26 Álvarez de la Campa está la terminal BIT, SA. Con una superficie de 11.000 m<sup>2</sup> y una capacidad de almacenamiento de café y de cacao de 14.000 t, la terminal está en régimen de zona franca y dispone de la homologación del LIFFE (London International Financial Futures and Options Exchange), necesaria para la entrega y la subasta del café.

## 2.9. Plano general de faros y balizamientos

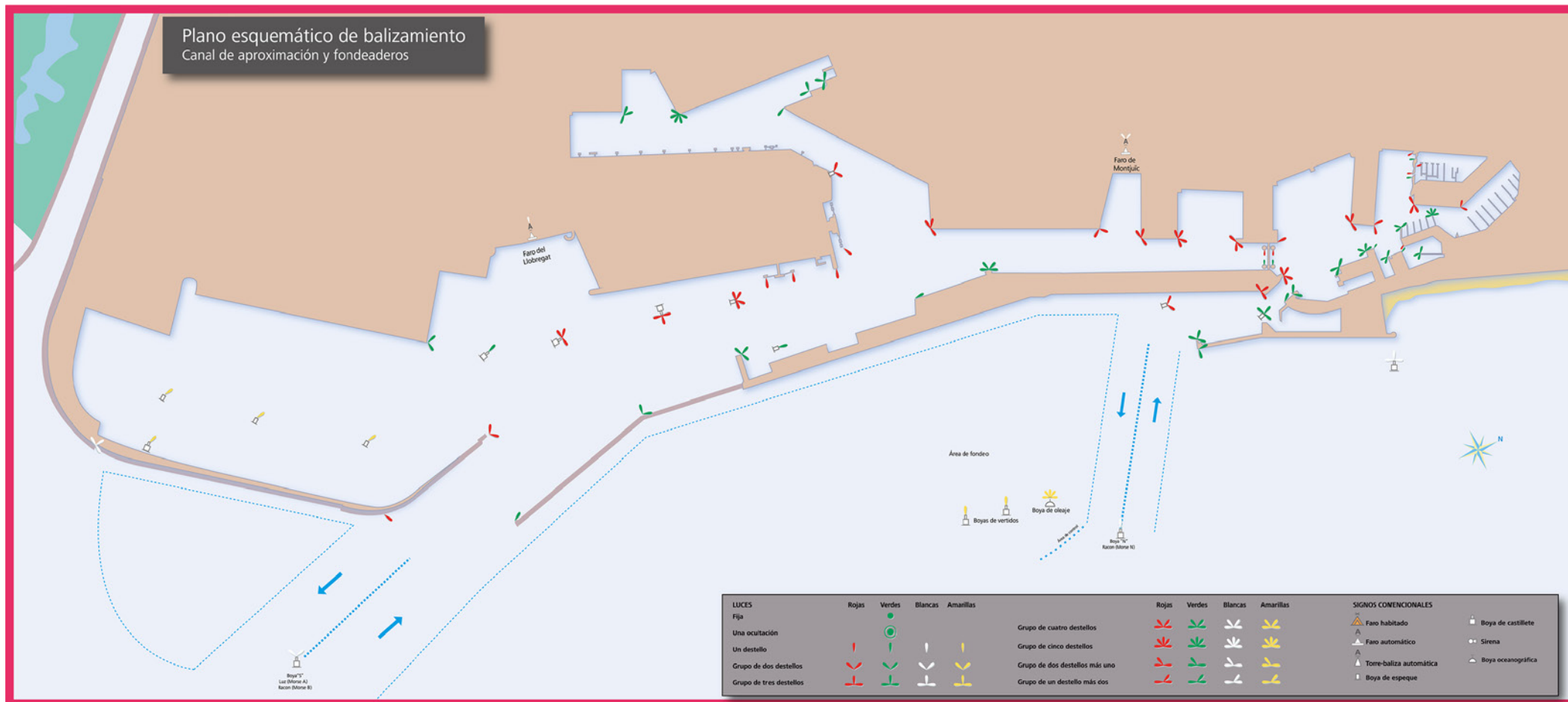

## 2.10. Plano general del puerto

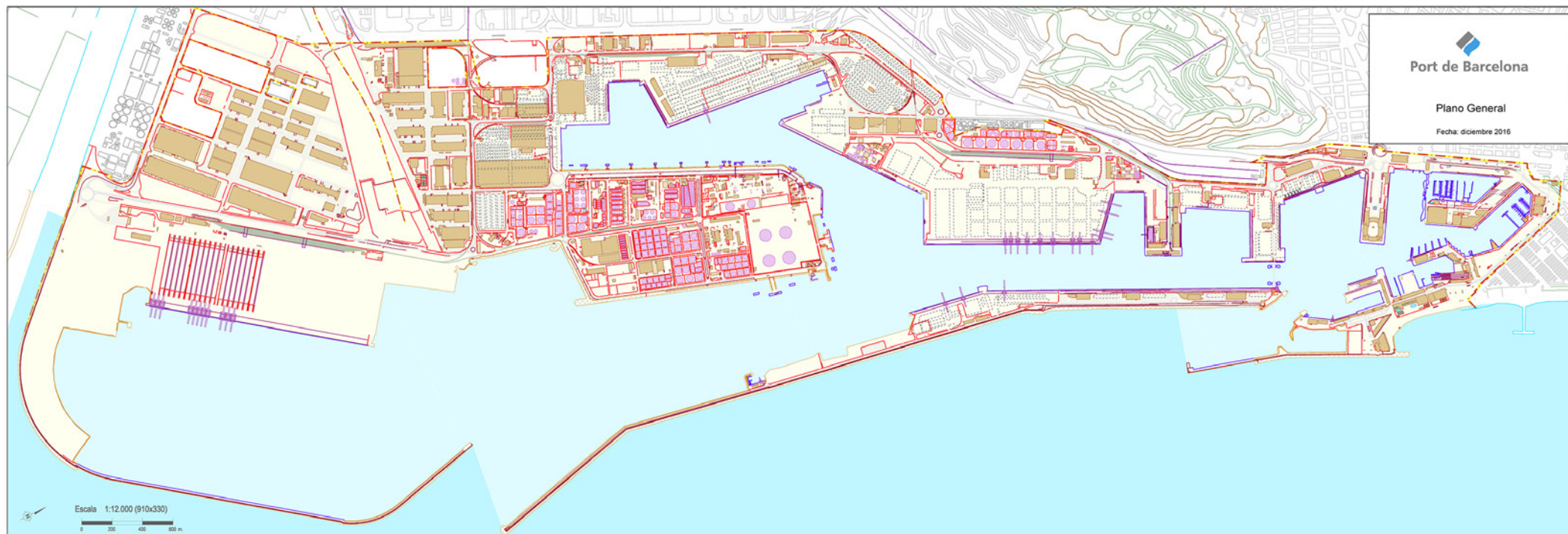



### **3 Obras o actividades autorizadas a particulares**

**Aunque la propiedad del suelo corresponde al sector público, la gran mayoría de la superficie del puerto se cede, mediante diversos títulos jurídicos, a empresas privadas, las cuales prestan los servicios propios de un puerto.**

**En este capítulo, en primer lugar, se detallan, ordenados por muelles, todos los espacios cedidos a particulares antes de empezar el año 2016, con especificación de la extensión, la destinación funcional que se les ha dado, la fecha en que se autorizó el uso al titular y el canon que paga a la Autoridad Portuaria de Barcelona por ese concepto. Seguidamente, se relacionan las obras o actividades autorizadas durante el año 2016.**

**3.1. Autorizadas antes de empezar el año 2016 y que están vigentes**

**3.2. Autorizadas en el año 2016**

### 3 Obras o actividades autorizadas a particulares

#### 3.1. Autorizadas antes de empezar el año 2015 y que están vigentes

Designación	Superficie m <sup>2</sup>	Fecha de autorización inicial	Titular	Importe ocupación
<b>DIC DE L'EST</b>				
1 Submin. agua potable Dic de l'Est - carrer Escar	6.494,1 m.l.	APB 26-feb-97	AGUAS DE BARCELONA, SA	-
<b>ADOSSAT</b>				
2 Terminal pasajeros EE.MM. "D"	7.944,03	APB 26-ENE-05	BARCELONA CRUISE TERMINAL, SL	86.467
3 Terminal pasajeros EE.MM. "E"	8.375,00	APB 22-jul-15	BARCELONA CRUISE TERMINAL, SL	45.237 **
Parcela para estacionamiento junt a l'E.M. "E"	6.943,00			
4 Terminales pasajeros EE.MM. "A" y "B"	14.764,00	APB 28-mayo-03	CREUERS DEL PORT DE BARCELONA, SA	539.962 **
5 Terminal pública multipropósito	75.741,51	APB 28-7-99	TERMINAL PORT-NOU, SA	839.872 **
<b>BOCANA NORD</b>				
6 Construcción nova bocana	50.599,30	APB 20-dic-06	NOVA BOCANA, SA	1.320.857
7 Parcela	9.090,61	APB 07-ago-08	NOVA BOCANA BUSINES, SA	235.485
8 Nova Marina esportiva	25.524,07	APB 30-abr-14	PORT MED BARCELONA, SA	30.997
Lámina de agua	56.891,20			
<b>LLEVANT</b>				
9 Tinglado	1.052,00	APB 24-abr-95	HÉLICES Y SUMINISTROS NAVALES, SL	27.021 *
10 Edificio Técnico	2.487,00	APB 30-des-14	AJUNTAMENT DE BARCELONA	25.324
Edificio sede	377,00			
11 Tinglado	2.170,00	APB 30-abr-03	BARCELONA NÀUTIC CENTER SL	130.751
Lámina de agua	1.233,64	APB 7-maig-15		
Parcela	13.989,05			**
<b>CATALUNYA Y OCCIDENTAL</b>				
12 Superficie Terreno	67.016,77	APB 1-des-10	MARINA BARCELONA 92, SA	901.033
Instalaciones Muelle Nou-Catalunya	13.261,15			
Instalaciones Muelle Nou-Catalunya	12.448,28			
Superficie relleno	2.267,08			
Lámina de agua	52.008,60			
<b>NOU</b>				
13 Edificio y Instalaciones	20.363,41	O.M. 20-feb-67	CLUB NATACIÓ BARCELONA	270.783 **
14 Noves Instalaciones deportivas	6.175,96	APB 25-jun-97	CLUB NATACIÓ BARCELONA	83.416 *
15 Complex esportiu municipal	9.721,21	PAB 3-feb-93	C.N. ATLÉTIC BARCELONETA	92.334
16 Parcela	70,00	O.M. 23-2-29	TELEFÉRICOS DE BARCELONA	1.135
17 Parte del Edificio de l'antiga OTP	3.961,66	APB 30-may-99	G.U. PORT 2000	-
18 Instalación y explotación de un aparcamiento		APB 17-jul-02	PARQUING CN ATLETIC BARCELONETA	117.161
Superficie subterránea	11.284,78			
Superficie en planta	385,09			
<b>RELOTGE</b>				
19 Marina para a embarcaciones deportivas		PAB 05-nov-90	ONEOCEAN PORT-VELL, SAU	344.740 **
Edificio Capitanía B	1.111,00			
Superficie en Muelle Pescadors	976,00			
Sup. Subterránea	1.772,25			
Edificio Apoyo	483,00			
Lámina de agua	118.612,00			
20 Escuela de oficios marítimos (Edificio de apoyo)	2.471,74	APB 15-feb-95	CONSORCI EL FAR	exempt
21 Proyectos vinculados a la UPC (Edificio de apoyo)	593,17	APB 25-jun-98	UNIV.POLITÈCNICA DE CATALUNYA	-
<b>PESCADORS-BALEARS</b>				
22 Parcela fábrica de hielo	254,00	APB 23-des-16	CONFRARIA DE PESCADORS DE BCN	30.104 **
Canalización subterránea	46,00			
Inst. tinglado de redes	23,00			
<b>BARCELONETA</b>				
23 Aparcamiento Pg. Joan de Borbó	14.678,54	PAB 30-oct-89	EMPARK APARCAMIENTOS Y SERVICIOS	152.829
<b>DEPÓSITO</b>				
24 Edificio	295,00	O.M. 29-abr-67	COL. OF. PES. Y MED. PÚBLICOS	7.642
25 Parte Edificio "Palau del Mar"	5.698,74	PAB 30-oct-89	PÒRTIC DE MAR, SA	411.954
26 Palau del Mar (Museo de Història)	3.657,26	APB 29-3-95	AGENCIA CATALANA DEL PATRIMONIO CULT.	97.314

Designación	Superficie m <sup>2</sup>	Fecha de autorización inicial	Titular	Importe ocupación
<b>ESPANYA</b>				
27 Edif. y Instalaciones deportivas	4.184,49	O.M. 10-12-59	REIAL CLUB MARÍTIM	85.962
Lámina d'agua	18.241,71			
28 Edif. y Instalaciones deportivas	6.610,17	O.M. 21-feb-67	REIAL CLUB NÀUTIC	184.371
Lámina d'agua	24.765,00			
29 Centro del Mar "L'Aquàrium"	6.664,00	PAB 30-sep-92	ASPRO OCIO SA	172.625
30 Cañerías "L'Aquàrium"		APB 27-mar-96	ASPRO OCIO SA	11.874
Cañerías	1.087,15 m.l.			
Trans. agua mar para acuario (tram Cañería subterránea)	593,22 m.l.			
(tram Cañería submarina)	32,56 m.l.			
31 Centro Comercial :		PAB 6-des-89	CORIO REAL ESTATE ESPAÑA, SL	605.497
Centro Cial. "Maremàgnum"	21.813,25			
Estac. Subt. Centro Cial.	4.257,75			
32 Sala cinematográfica	2.254,00	PAB 25-feb-91	TEATRE IMAX BARCELONA, SA	58.389
33 Superficie para terrazas	878,67	APB 24-abr-95	TEATRE IMAX BARCELONA, SA	22.761
34 Edificio Escola Náutica	1.185,19	O.M. 27-abr-29	FACULTAT DE NÀUTICA	-
35 Submin. agua potable (Sector A-B Port Vell)	2.966,00 m.l.	APB 27-oct-95	AGUAS DE BARCELONA, SA	-
<b>BOSCH y ALSINA</b>				
36 Aparcamiento subterráneo		PAB 25-gen-86	BARCELONA SERVEIS MUNICIPALS, SA	91.837
Superficie edificada	882,25			
Superficie subterránea	7.262,75			
<b>BARCELONA</b>				
37 World Trade Center Barcelona:		PAB 23-abr-90	WORLD TRADE CENTER BARCELONA, SA	521.714
Superficie edificada	17.280,67			
Superficie subterránea	20.366,84			
Sup. sobre planta 1ª E M	737,00			
38 Estaciones Marítimas Nord y Sud, WTCB		APB 28-jul-99	CREUERS DEL PORT DE BARCELONA, SA	64.010
Terreno	3.868,74			
Superficie subterránea	634,18			
<b>SANT BERTRAN</b>				
39 Terminal para a pasajeros	101.451,06	APB 6-mar-09	TERMINAL FERRY BARCELONA, SRL	1.348.487 **
Superficie antiga terminal fruita	13.969,54			
Instalaciones	1.869,28			
40 Edificio "Apostolado del Mar"	900,00	PAB 18-mar-91	DELEG.DIOCESANA APOSTOLAT MAR	- **
41 Suministro agua potable (Sectores 6 y 7)	8.494,00 m.l.	APB 26-maig-99	AGUAS DE BARCELONA, SA	-
<b>COSTA</b>				
42 Terminal de Pasaje y de Carga Rodada	63.899,92	APB 25-abr-2012	GRIMALDI TERMINAL BARCELONA, SL	694.340 **
<b>CONTRADIC</b>				
43 Depósito regulador de sals potàsiques	3.048,00	R.O. 20-nov-30	TRAMER, SA	30.160
Trabucador de vagones	253,00	O.M. 16-nov-59		
Almacén de sales	2.200,00	O.M. 23-gen-69		
Depósito regulador y inst. carga-descarga	2.836,00	R.O. 16-gen-26		
44 Terminal para graneles sólidos	9.131,58	APB 19-des-07	ERGRANSA	125.831
Superficie aérea	94,22			
Edificio Terminal	1.134,00			
45 Nave-Almacén granelis agroalimentaris	5.334,37	APB 30-oct-95	ERGRANSA	52.784
46 Terminal para a olis y similars		APB 1-ago-10	BUNGE IBERICA, SA	760.042
Terreno	32.041,60			
Cañerías	1.125,18			
Rack aéreo	2.165,46			
Instalaciones	8.813,25			
47 Instalación para a carga de vaixells	10.675,20	APB 13-dic-00	PORTCEMEN, SA	266.680
<b>OEST</b>				
48 Estación mercancías	7.485,00	Apb 26-oct-11	FERROCARRILS GEN. CATALUNYA	76.112
<b>SUD</b>				
49 Terminal Pública de Contenedores	420.416,64	PAB 24-feb-92	TCB, SL	6.656.953
2ª alineación	252.339,17			
50 Oleoducto BAPRAT	2.175,00 m.l.	APB 23-feb-00	CLH, SA	9.357
51 Parcela Pantalán	98.532,02	APB 25-abr-07	CLH, SA	1.034.663



Designación	Superficie m <sup>2</sup>	Fecha de autorización inicial	Titular	Importe ocupación
Cañerías Alv. Campa	991,26			
superficie aérea	3.562,34			
Cañerías	4.546,07			
<b>ÁLVAREZ DE LA CAMPA</b>				
52 Planta extracción de aceite de soja	36.872,00	O.M. 12-gen-76	CARGILL SLU	625.978 **
53 Instalación de un Bar	266,82	APB 27-2-13	PORTOLI 2012 SL	2.713
54 Terminal sales potásicas	79.370,69	APB 25-mar-15	TRAFICO DE MERCANCIAS, SA	547.656
55 Depósito Franco	58.086,54	PAB 1-gen-86	CONSORCIO DE LA ZONA FRANCA	295.329
<b>EV. FERNANDEZ</b>				
56 Instalación De un depot de Contenedores	65.200,00	APB 1-gen-16	BARCELONA CONTAINER DEPOT SERVICE	873.137 **
57 Parcela para almacenaje y rep. de Contenedores	65.703,61	APB 29-jul-98	PROGECO, SA	489.220 *
58 Parcela	1.974,43	APB 23-jul-01	REMOLCADORS BCN, SA	23.089 **
59 Parcela	1.586,95	APB 23-jul-01	SAR REMOLCADORS, SA	18.558 **
<b>TRAM V</b>				
60 Oficinas	263,97	APB 31-nov-01	SDAD. GESTIÓN ESTIBADORES	2.684
61 Parcela	9.000,00	APB 1-jul-94	SDAD. GESTIÓN ESTIBADORES	-
62 Parcela Depósito Contenedores	53.920,45	APB 29-mar-06	TERMINAL CATALUNYA, SA	548.295
<b>PRÍNCIP D'ESPANYA</b>				
63 Superficie 1ª alineación	100.154,00	APB 8-7-98	MANIPULADORA DE MERCANCIAS SL	1.013.542 **
64 Tinglado adosado al Edificio Tersaco	10.033,57	APB 17-jul-14	ERGRANSA, SA	280.824
<b>TRAM VI</b>				
65 Parcela	25.014,21	APB 30 abr 03	TRANS-CATALA, SA	376.564
66 Depósito d'e almacenaje	15.516,87	APB 31-oct.-01	LOGISTICA DE TIERRA, SL	175.371
67 Almacén para sal	7.305,00	APB 30-set-98	SAL COSTA, SA	74.282
68 Explotación de un Centro Asistencial	1.090,14	APB 25-oct-00	SDAD. GESTIÓN ESTIBADORES	11.085
69 Edificio contractación, formación y oficinas	3.110,80	APB 23-feb-11	SDAD. GESTIÓN ESTIBADORES	30.855 *
70 Almacén para sal	32.361,34	APB 29-oct-14	DAMEX, SA	483.266
71 Centro Control Marítimo	4.862,07	PAB 16-des-91	D.P. Mº FOMENTO-CAPITANIA MARITIMA	-
72 Suministro agua potable (Sector 5)	3.764,00 m.l.	APB 27-oct-95	AGUAS DE BARCELONA, SA	-
<b>DÀRSENA SUD</b>				
73 Terminal de automóviles	291.977,00	PAB 27-nov-89	AUTOTERMINAL, SA	1.842.829
74 Terminal de automóviles	94.248,66	PAB 25-nov-92	SETRAM, SA	691.676
<b>ZONA SUD</b>				
75 Parcela	10.000,00	APB 17 dic 03	HIANSA, SA	101.686
76 Parcela para la instalación de una estación de servicio	2.048,00	APB 6 jul 16	GALP ENERGIA ESPAÑA SAU	31.503 **
Edifici al costat de la Benzinera Carrer Y	217,01			
77 Parcela	6.931,97	APB 1-abr-15	CEMENTOS PORTLAND VALDERRIVAS, SA	70.488
78 Nave para embalaje industrial	13.219,96	APB 26-abr-06	SERVEIS RECIPE (TM2)	189.460
Instalaciones	5.864,76			
<b>DE L'ENERGIA</b>				
79 Lavador de cisternas	12.814,68	APB 25-jun-98	LAVADEROS DE CISTERNAS, SA	149.857
80 Edificio Torre de Control y taller	1.520,67	APB 24-maig-12	CORP. PRACTICOS DEL PUERTO	90.121
81 Parcela para almacén de hidrocarburos y derivados	107.881,98	PAB 03-oct-88	DECAL ESPAÑA, SA	1.100.570
Rac aéreo	11,86			
82 Terminal productos químicos		APB 31-oct-07	TERMINALES QUÍMICOS, SA	680.197
Parcela terminal	33.838,07			
Instalaciones	16.836,46			
Rack aéreo	57,69 m.l.			
Foso hasta la P-32 B	63,30			
83 Superficie aérea	174,00	APB 26 jul 16	TERMINALES QUÍMICOS, SA	1.276 **
Parcela cargador ferroviario	171,00			
84 Terminal productos petrolíferos	166.662,57	APB 29-mar-06	TERMINALES PORTUARIAS, SL	1.649.281
Rack aéreo	29,56	166.692,13		
85 Superficie aérea	174,00	APB 26 jul 16	TERMINALES PORTUARIAS, SL	1.276 **
Parcel-la carregador ferroviari	171,00			
86 Parcela para a Almacén de produc. Líquids	27.946,86	O.M. 17-set-73	RECEPTORA DE LÍQUIDOS, SL	463.032
84 Planta de regasificación		O.M. 24-feb-65	ENAGAS, SA	2.566.559
Terreno relleno	139.505,00			
Terreno	191.184,73			

Designación	Superficie m <sup>2</sup>	Fecha de autorización inicial	Titular	Importe ocupación
Cañerías y canalización aérea	6.916,00			
Superficie Lámina d'agua	1.422,30	339.028,03		
85 Parcela para a tractament de residus		PAB 27-maig-91	ECOLOGICA IBERICA Y MEDITERRANEA	172.572 **
Terreno	13.887,10			
Rac aéreo	59,76			
fosa canalización de agua caliente	549,10			
86 Gasoducte		APB 30-jun-99	ENAGAS, SA	6.959
Gasoducto submarino	5.820,25 m.l.			
Gasoducto submarino parte terrestre	1.050 m.l.			
87 Canalización ciclo combinado	6.118,36	APB 28-maig-08	GAS NATURAL SDG, SA	27.005
88 Subministrant agua potable (Sector 4)	3.515,00 m.l.	APB 23-jul-97	AGUAS DE BARCELONA, SA	-
89 Superficie para la Instalación de un parque de Terminales	422.702,55	APB 26-jun-96	MUELLES Y ESPACIOS PORTUARIOS, SA	1.196.608
<b>RASA Cañerías</b>				
90 Cañerías	2.365,00 m.l.	PAB 3-oct-88	DECAL ESPAÑA, SA	23.402
91 Cañerías	2.219,12 m.l.	APB 10-oct-11	DECAL ESPAÑA, SA	21.960
92 Cañerías 32 G y 33 B	864,53 m.l.	APB 2-sep-13	DECAL ESPAÑA, SA	4.658
93 Cañerías	1.519,48 m.l.	APB 18-11-11	TERMINALES QUÍMICOS, SA	14.757
94 Cañerías	65,54 m.l.	APB 2-sep-13	TERMINALES QUÍMICOS, SA	324
95 Cañerías	3.215,29 m.l.	APB 30-jun-06	TERMINALES PORTUARIAS, SL	406.556
96 Cañerías	1.372,00 m.l.	APB 22-feb-16	RECEPTORA DE LÍQUIDOS, SL	173.367 **
97 Tramos de gasoducto	6.332,00 m.l.	APB 25-abril-01	ENAGAS, SA	39.441
98 Gasoducte	2.300,00 m.l.	APB 26-maig-99	ENAGAS, SA	22.891
99 Cañerías	3.768,00 m.l.	APB 26-dec-06	MEROIL, SA	21.191
	1.940,00 m.l.	APB 17-feb-16		20.443 **
100 Cañerías	1.909,68 m.l.	APB 27-abr-11	MEROIL TANK, SL	19.073
	4.130,00 m.l.	APB 30-jun-10		40.867
101 Cañerías	881,64 m.l.	APB 30-jun-10	JETTY SUR FUEL AIE	8.724
102 Cañerías	2.302,96 m.l.	APB 28-nov-12	TOTAL PRETROCHEMICALS IBERICA SL	14.510
103 Cañerías	5.741,00 m.l.	APB 25-gen-12	TRADEBE PORT SERVICES, SL	61.984 **
104 Cañerías	3.949,31 m.l.	APB 27-nov-02	GESTORA CONCESION PUERTO BCN AIE	25.048
<b>Z.A.L.</b>				
105 (1ª. FASE)	418.769,47	varis	CENTRO INTERMODAL LOGÍSTICA, SA	3.922.556
106 (2ª. FASE)	604.493,97	varis	CENTRO INTERMODAL LOGÍSTICA, SA	5.445.070 **
<b>ZONA PRAT</b>				
107 Parcela canalización	860,10	APB 26-sep-09	ATLL CONCESIONARIA GEN. CATALUNYA	3.330
108 Canalización fibra óptica	346,90	APB 29-abr-09	UFINET TELECOM SA	1.343
109 Parcela Zal-2	558,00	APB 23-mar-09	AREA METROPOLITANA DE BCN	1.080
110 Parcela Construcción subestación eléctrica	6.175,98	APB 25-jul-07	UNION FENOSA DISTRIBUCIÓN SA	45.770
Cañerías	4.522,00			
111 Terminal multipropósito	564.500,50	APB 16-nov-06	TERMINAL CATALUNYA, SA	5.027.216
<b>OTROS</b>				
112 Parcela	283,55	APB 16-dec-09	AJUNTAMENT DE CALELLA	928
113 Parcela	670,42	APB 17-des-14	AJUNTAMENT DE ROSES	1.406
114 Parcela	497,52	APB 29-feb-12	AJUNTAMENT DE PALAFRUGELL	1.068
115 Faro de Sant Cristòfol	831,80	APB 18-12-13	AJUNTAMENT DE VILANOVA y LA GELTRU	2.177

(\*\*) Modificadas durante el año.  
(\*) Bajas producidas durante el año.

### 3.2. Autorizadas en el año 2016

Núm.	Designación	Fecha de autorización	Titular	Tasa Euros/m <sup>2</sup> /año	Importe anual (euros)
1	Otorgar a BARCELONA CONTAINER DEPOT SERVICES, SL una concesión a la Ronda del Port, Tram V, para el depósito y reparación de contenedores vacíos	APB 27-gen-2016	BARCELONA CONTAINER DEPOT SERVICES, SL	6,52	873.137,31
2	Modificar la superficie de la concesión de la Estación Marítima E del muelle Adossat otorgada a BARCELONA CRUISE TERMINAL SLU el 22 de julio de 2015.	APB 27-gen-2016	BARCELONA CRUISE TERMINAL, SLU	16,29	131.704,22
3	Prorrogar hasta el día 31 de agosto de 2016 el término para la finalización de las obras pendientes de ejecutar por MARINA PORT VELL, S.A.U., relativas al muelle de Pescadors y a la construcción de las instalaciones de la nueva gasolinera.	APB 27-gen-2016	MARINA PORT VELL, S.A.U.	2,80	122.954,00
4	Otorgar a CARGILL, SLU una concesión administrativa para ocupar una superficie en el muelle Álvarez de la Campa para la explotación de una planta de molturación de semillas oleaginosas y, complementariamente a esta actividad principal, la manipulación de otros graneles titularidad del concesionario.	APB 27-gen-2016	CARGILL, SLU	12,00	625.977,60
5	Modificar el pliego de condiciones de la concesión de PORTCEMEN, SA y prorrogar 10 años el término de la concesión, hasta el día 1 de enero de 2031.	APB 27-gen-2016	PORTCEMEN, S.A.	24,98	266.680,30
6	Otorgar a SIRENAS, S.A. una concesión de ocupación de un espacio de dominio público portuario en el muelle Drassanes que sirva de soporte a la prestación del servicio comercial de pasaje en régimen de viaje turístico local y de excursiones marítimas, en la zona 2 del muelle Drassanes del Port de Barcelona.	APB 24-feb-2016	SIRENAS, S.A.	0,00	36.222,89
7	Otorgar a VOYAGES ORSOM S.L. una autorización para la prestación del servicio comercial de pasaje en régimen de viaje turístico local y de excursiones marítimas, en la zona 3 del muelle Drassanes del Port de Barcelona.	APB 24-feb-2016	VOYAGES ORSOM, S.L.	0,00	4.665,16
8	Otorgar a l'UTE formada por las empresas PACKIMER 2007, SL y GOLETA CONRILS 2007, SL una autorización para la prestación del servicio comercial de pasaje en régimen de viaje turístico local y de excursiones marítimas, a la zona 4 del muelle Espanya del Port de Barcelona.	APB 24-feb-2016	UTE PACKIMER 2007, SL y GOLETA CONRILS 2007, SL	0,00	1.873,00
9	Otorgar a BARCELONA NAVAL TOURS, S.L. una autorización para la prestación del servicio comercial de pasaje en régimen de viaje turístico local y de excursiones marítimas, en la zona 1 del muelle Drassanes del Port de Barcelona.	APB 24-feb-2016	BARCELONA NAVAL TOURS, S.L.	0,00	7.928,00
10	modificación puntual del pliego de condiciones de la concesión otorgada a BARCELONA CONTAINER DEPOT SERVICES, SL en fecha 27 de enero de 2016, concretamente, dando nueva redacción a la condición 6a.	APB 24-feb-2016	BARCELONA CONTAINER DEPOT SERVICES, SL	6,56	133.036,85
11	Aprovar la modificación de la concesión de LAVADEROS DE CISTERNAS, SA	APB 24-feb-2016	LAVADEROS DE CISTERNAS, SA	18,26	1.022.994,10
12	Aprovar la unificación de las dos concesiones titularidad de CLUB NATACIÓ BARCELONA, situadas en el paseo Joan de Borbó del Port de Barcelona, otorgadas en fechas 20 de febrero de 1967 y 25 de junio de 1997.	APB 24-feb-2016	CLUB NATACIÓ BARCELONA	33,96	1.293.776,83
13	Aprovar la concreción de concesión a favor de CILSA sobre la parcela A.35.2 de la ZAL.	APB 24-feb-2016	CENTRE INTERMODAL DE LOGÍSTICA	403,31	9.367.626,19
14	Aprovar la modificación de la condición general 19a de la concesión de MANIPULADORA DE MERCANCIAS SLU de Terminal multipropósito en el muelle Príncep d'Espanya, relativa al importe de la garantía.	APB 24-feb-2016	MANIPULADORA DE MERCANCIAS, SLU	10,12	1.013.541,82
15	Prorrogar hasta el día 31 de diciembre de 2016, el término de inicio de las obras establecido en la condición Quinta del Pliego de la concesión otorgada en fecha 22 de julio de 2015 al Ajuntament de Roses, para la ocupación de parte de las instalaciones del faro de dicha localidad.	APB 24-feb-2016	AJUNTAMENT DE ROSES	2,10	1.406,19
16	Otorgar a BLUE-MAR FERRI RAPID, SL una licencia de autoprestación para el desarrollo del servicio portuario al pasaje en régimen de transporte en la Estación Marítima Drassanes, así como una autorización de ocupación de parte de la mencionada Estación.	APB 24-feb-2016	BLUE MAR FERRI RAPID, SL	0,00	9.225,87

Núm.	Designación	Fecha de autorización	Titular	Tasa Euros/m <sup>2</sup> /año	Importe anual (euros)
17	Autorizar al Club Natació Barcelona la modificación de dos créditos que tiene garantizados con hipoteca de la su concesión.	APB 27-abr-2016	CLUB NATACIÓ BARCELONA	15,60	270.782,73
18	Otorgar a la empresa BOLUDA TANKERS, S.A. una autorización por un término de TRES (3) años, hasta el día 30 d'abril de 2019, para realizar el servicio comercial de suministro de combustible a buques mercantes desde gabarra a las dársenas comerciales del Port de Barcelona con el buque "SPABUNKER CUARENTAYUNO"	APB 27-abr-2016	BOLUDA TANKERS, S.A.	0,00	39.545,98
19	Otorgar a l'empresa AEGEAN BUNKERING COMBUSTIBLES LAS PALMAS, S.A., una autorización por un término de TRES (3) años, hasta el día 30 d'abril de 2019, para realizar el servicio comercial de suministro de combustible a buques mercantes desde gabarra en las dársenas comerciales del Port de Barcelona con los buques "IOS I" y "ANDROS".	APB 27-abr-2016	AEGEAN BUNKERING LAS PALMAS, S.A.	0,00	49.773,00
20	Otorgar a la empresa SUARDIAZ SERVICIOS MARÍTIMOS DE BARCELONA, S.L.U., una autorización por un término de TRES (3) años, hasta el día 30 de abril de 2019, para realizar el servicio comercial de suministro de combustible a buques mercantes desde gabarra en las dársenas comerciales del Port de Barcelona con el buque "GREENOIL".	APB 27-abr-2016	SUARDIAZ SERVICIOS MARÍTIMOS DE BARCELONA, S.L.U.	0,00	44.122,04
21	EXTINGIR por mutuo acuerdo de las partes el título de autorización otorgado a GALP ENERGÍA ESPAÑA, SA (UNIPERSONAL) para la explotación de una estación de servicios en la calle Y del Port de Barcelona y Otorgar a la empresa GALP ENERGÍA ESPAÑA, SA (UNIPERSONAL) una concesión administrativa para la remodelación y explotación de una estación de servicio y negocios accesorios en la calle Y del Port de Barcelona.	APB 29-jun-2016	GALP ENERGÍA ESPAÑA, S.A.	6,36	14.409,24
22	Modificar el pliego de condiciones de la concesión administrativa de DAMEX para la explotación de una parcela de 32.361'34 m <sup>2</sup> y las diferentes instalaciones en ella existentes, situada en la Ronda del Port, tram VI del port de Barcelona, destinada a almacenaje y manipulación de mercancías que utilizan principalmente el tránsito marítimo, en relación a los términos de las obras de la concesión.	APB 29-jun-2016	DEPÓSITOS, ALMACENES Y MANIPULACIONES PARA EXPORTACIÓN, S.A.	14,93	483.265,60
23	Otorgar a TEQUIMSA y TEPESA, conjunta y solidariamente una concesión administrativa para la instalación y explotación de un cargador ferroviario destinado a la recepción y reexpedición de graneles líquidos por ferrocarril, en el muelle de la Energía del Port de Barcelona.	APB 20-jul-2016	TERMINALES QUÍMICOS, S.A. y TERMINALES portuarioAS, S.L.	3,22	1.109,06
24	Modificar la concesión de TEPESA suprimiendo de esta, la obligación de instalar en su apartador ferroviario un tercer rail de ancho internacional previsto en el "Proyecto de ampliación de apartador de ferrocarril en TEPESA Barcelona, en el muelle de la Energía del Port de Barcelona".	APB 20-jul-2016	TERMINALES portuarioAS, S.L.	12,10	2.056.468,82
25	Autorizar la transferencia del 90% de las acciones de PÀRQUING CLUB NATACIÓ ATLÈTIC BARCELONETA, S.L. titularidad de CONSTRUCCIONES RUBAU, SA, a APK5 APARCAMIENTOS, SL y ejercer el derecho de opción previsto en el Convenio suscrito el 28 de octubre de 2011 con el concesionario en el sentido de rescindir los contratos de derecho de superficie y de gestión que vinculan las dos partes.	APB 20-jul-2016	PÀRQUING CLUB NATACIÓ ATLÈTIC BARCELONETA, S.L.	10,04	1.127.160,85
26	Modificar la superficie de la concesión, titularidad de ECOIMSA, ampliando en unos 960 m <sup>2</sup> adicionales, con la finalidad de instalar dos nuevos tanques de 750 m <sup>3</sup> de capacidad cada uno, limítrofes con los dos tanques existentes en el atraque 33 "A" del referido muelle de la Energía, así como un cargador de vehículos terrestre.	APB 21-dic-2016	ECOLOGICA IBÉRICA Y MARÍTIMA, S.A.	10,91	157.727,31
27	Autorizar la transmisión de la concesión titularidad del Consorci el Far Centre de Treballs del Mar, correspondiente a parte del edificio situado en la calle Escar núm. 6-8 de Barcelona, destinada a la explotación de parte del edificio de Soporte de la Marina, en favor del Ajuntament de Barcelona.	APB 21-dic-2016	CONSORCI EL FAR CENTRE DE TREBALLS DEL MAR Y AJUNTAMENT DE BARCELONA	0,00	-
28	Otorgar a la CONFRARIA DE PESCADORS DE BARCELONA una concesión administrativa sobre una porción de terreno situada en el muelle de Balears del port de Barcelona, para la puesta en marcha y explotación de una fábrica de hielo, entregar y transmitir la nueva fábrica de hielo y extinguir por mutuo acuerdo la concesión de la antigua fábrica de hielo.	APB 21-dic-2016	CONFRARIA DE PESCADORS DE BARCELONA	47,21	3.257,69
29	Aceptar la solicitud de renuncia S.A. DE GESTIÓN DE ESTIBADORES PORTUARIOS DEL PUERTO DE BARCELONA, de la concesión de que es titular en el Tram VI del Port de Barcelona y modificar el pliego de condiciones de la concesión del Tram V.	APB 21-dic-2016	S.A. DE GESTIÓN DE ESTIBADORES PORTUARIOS DEL PUERTO DE BARCELONA	0,00	-

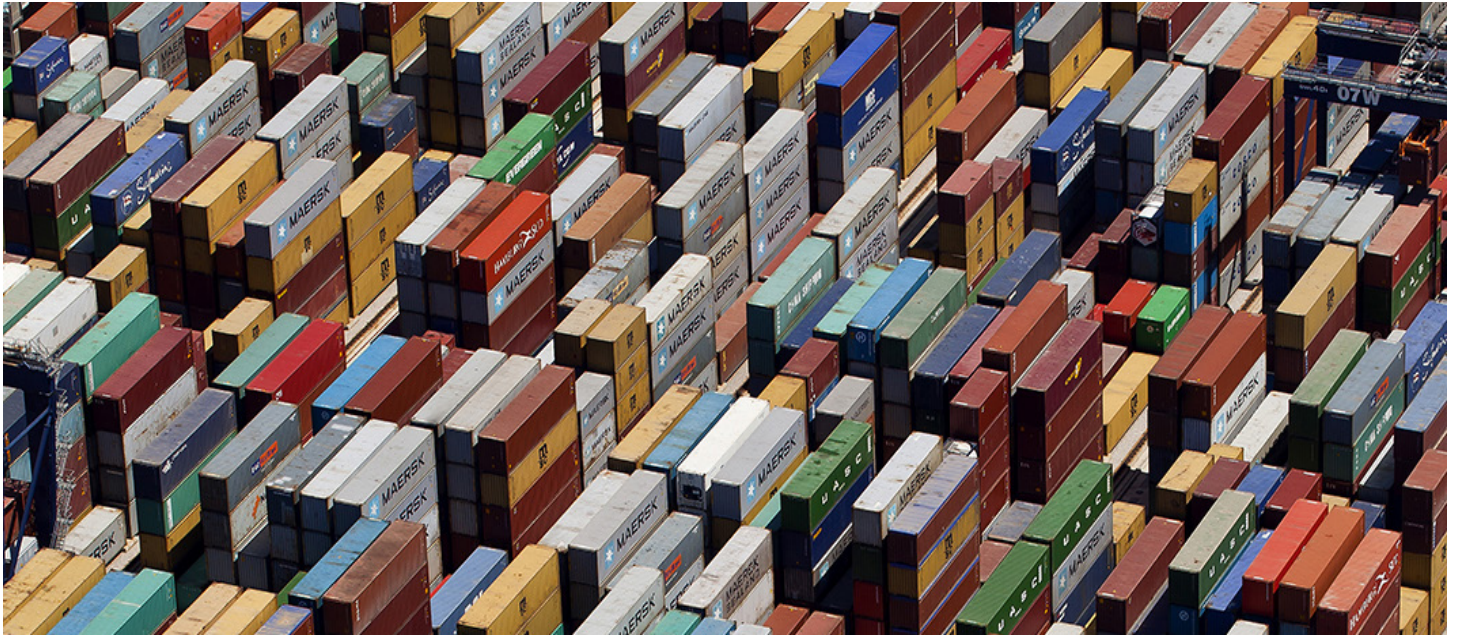

#### **4 Estadísticas de tráfico**

**Este capítulo contiene una extensa descripción del tráfico del Puerto de Barcelona. Estas estadísticas muestran el movimiento de pasajeros, el número de buques entrados, clasificados según las dimensiones, bandera y tipo, y el tráfico de mercancías registrado en el 2016.**

**Cabe destacar que el punto 4.7 contiene información específica sobre el tráfico contenerizado y el punto 4.8 ofrece un resumen del conjunto del tráfico del Puerto de Barcelona**

- 4.1. Tráfico de pasaje
  - 4.1.1. Pasajeros
    - 4.1.1.1. Pasajeros, número
    - 4.1.1.2. Pasajeros de línea regular, número. Puertos de origen y destino
  - 4.1.2. Vehículos en régimen de pasaje. Número de unidades
- 4.2. Buques
  - 4.2.1. Buques mercantes
    - 4.2.1.1. Distribución por tonelaje
    - 4.2.1.2. Distribución por bandera
    - 4.2.1.3. Distribución por tipos de buques
  - 4.2.2. Buques de guerra
  - 4.2.3. Embarcaciones de pesca fresca
  - 4.2.4. Embarcaciones de recreo
  - 4.2.5. Buques entrados para desguace
  - 4.2.6. Otras embarcaciones
- 4.3. Mercancías
  - 4.3.1. Movidas por muelles y atraques del servicio
  - 4.3.2. Movidas por muelles y atraques de particulares
  - 4.3.3. Embarcadas y desembarcadas en el año
  - 4.3.4. Total mercancías por países de origen y destino
  - 4.3.5. Mercancías transbordadas
  - 4.3.6. Tráfico roll-on/roll-off
    - 4.3.6.1. Resumen del tráfico roll-on/roll-off
    - 4.3.6.2. Unidades de transporte intermodal (UTI) roll-on/roll-off
    - 4.3.6.3. Unidades de vehículos en régimen de mercancía
  - 4.3.7. Clasificación de mercancías
    - 4.3.7.1. Clasificación según su naturaleza
    - 4.3.7.2. Clasificación según su naturaleza y presentación
    - 4.3.7.3. Clasificación de mercancías en tránsito según su naturaleza
    - 4.3.7.4. Clasificación de mercancías según NST-2000
- 4.4. Tráfico interior, toneladas
- 4.5. Avituallamientos
- 4.6. Pesca capturada
- 4.7. Tráfico de contenedores
  - 4.7.1. Contenedores de 20 pies
  - 4.7.2. Contenedores mayores de 20 pies
  - 4.7.3. Total contenedores de 20 pies o mayores
  - 4.7.4. Contenedores de 20 pies o mayores en tránsito
  - 4.7.5. Total contenedores equivalentes a 20 pies (TEUS)
  - 4.7.6. Contenedores equivalentes a 20 pies (TEUS) en tránsito
  - 4.7.7. Mercancías transportadas en contenedores clasificadas según su naturaleza
- 4.8. Resumen general del tráfico marítimo
  - 4.8.1. Cuadro general nº 1
  - 4.8.2. Cuadro general nº 2 (incluido el tráfico interior, avituallamiento y pesca fresca)
  - 4.8.3. Cuadro general nº 3
- 4.9. Tráfico terrestre

#### 4 Estadísticas de tráfico

##### 4.1. Tráfico de pasaje

##### 4.1.1. Pasajeros

##### 4.1.1.1. Pasajeros, número

		CABOTAJE	EXTERIOR	TOTAL	INTERIOR
LÍNEA REGULAR	Embarcados	392.727	247.919	640.646	
	Desembarcados	369.699	265.021	634.720	
	En tránsito	0	0	0	
	<b>Total</b>	<b>762.426</b>	<b>512.940</b>	<b>1.275.366</b>	
DE CRUCERO	Inicio de Línea			773.623	
	Fin de Línea			782.196	
	En tránsito			1.127.775	
	<b>Total</b>			<b>2.683.594</b>	
<b>TOTAL DE PASAJEROS</b>			<b>3.958.960</b>		

##### 4.1.1.2. Pasajeros de línea regular, número. Puertos de origen y destino

PUERTO DE ORIGEN O DESTINO	CABOTAJE		EXTERIOR		TOTAL
	EMBARCADOS	DESEMBARCADOS	EMBARCADOS	DESEMBARCADOS	
Palma de Mallorca	171.936	155.954			<b>327.890</b>
Ibiza	75.619	69.575			<b>145.194</b>
Ciudadela	56.266	57.016			<b>113.282</b>
Mahon Menorca	55.956	52.356			<b>108.312</b>
Alcudia	32.879	34.798			<b>67.677</b>
Civitavecchia			112.541	128350	<b>240.891</b>
Porto Torres			69.000	64470	<b>133.470</b>
Tanger Med			51.287	50.471	<b>101.758</b>
Genoa			11.223	16.363	<b>27.586</b>
Savona			1.664	4.101	<b>5.765</b>
Livorno			909	767	<b>1.676</b>
Nador			1.233	190	<b>1.423</b>
Ajaccio				309	<b>309</b>
Malta Freeport Distripark			62		<b>62</b>
<b>Total</b>	<b>392.656</b>	<b>369.699</b>	<b>247.990</b>	<b>265.021</b>	<b>1.275.366</b>

##### 4.1.2. Vehículos en régimen de pasaje. Número de unidades

TIPO DE NAVEGACIÓN	TIPO DE VEHICULO	EMBARCADOS	DESEMBARCADOS	TOTAL
CABOTAJE	MOTOCICLETAS	8.513	7.327	<b>15.840</b>
	COCHES	89.031	85.610	<b>174.641</b>
	AUTOCARES	168	149	<b>317</b>
	<b>TOTAL</b>	<b>97.712</b>	<b>93.086</b>	<b>190.798</b>
EXTERIOR	MOTOCICLETAS	5.908	6.055	<b>11.963</b>
	COCHES	62.492	62.771	<b>125.263</b>
	AUTOCARES	703	862	<b>1.565</b>
	<b>TOTAL</b>	<b>69.103</b>	<b>69.688</b>	<b>138.791</b>
<b>TOTAL</b>		<b>166.815</b>	<b>162.774</b>	<b>329.589</b>

## 4.2. Buques

### 4.2.1. Buques mercantes

#### 4.2.1.1. Distribución por tonelaje

	TOTAL	Hasta 3.000	3.001 a 5.000	5.001 a 10.000	10.001 a 25.000	25.001 a 50.000	más de 50.000
<b>ESPAÑOLES</b>							
Número	935	11	17	20	607	280	0
Gt	22.258.247	32.045	70.923	126.064	13.721.615	8.307.600	0
<b>EXTRANJEROS</b>							
Número	7.793	285	457	1.199	1.407	2.627	1.818
Gt	288.080.552	636.281	1.823.976	9.633.165	26.785.999	86.830.389	162.370.742
<b>TOTAL</b>							
Número	8.728	296	474	1.219	2.014	2.907	1.818
Gt	310.338.799	668.326	1.894.899	9.759.229	40.507.614	95.137.989	162.370.742
<b>Porcentaje sobre el total</b>							
Número		3,39%	5,43%	13,97%	23,08%	33,31%	20,83%
GT		0,22%	0,61%	3,14%	13,05%	30,66%	52,32%

#### 4.2.1.2. Distribución por bandera

BANDERA	Nº DE BUQUES	GT
Alemania	69	3.976.132
Argelia	10	127.945
Antigua y Barbuda	432	3.804.228
Arabia Saudí	17	1.119.406
Bahames	291	22.781.475
Bahrein	14	778.188
Bangladesh	2	52.169
Barbados	4	9.974
Belice	24	96.259
Bermudas	51	4.883.564
Comoras	8	16.545
Congo Kinshasa	2	3.180
Corea del Sur	2	111.448
Croacia	1	30.092
Dinamarca	52	1.548.608
España	935	22.258.247
Estados Unidos	3	172.412
Filipinas	4	89.231
Finlandia	24	716.184
Francia	42	1.772.736
Gibraltar	33	276.325
Grecia	76	2.929.241
Hong Kong	166	11.343.738
Reino Unido	20	322.965
Islas Caimán	25	992.830
Islas Cook	15	63.225
Islas Marshall	266	9.338.106
India	2	66.187
Irán	5	117.234
Irlanda	3	8.995
Israel	15	608.130
Italia	2.196	85.534.199
Jamaica	1	22.655
Japón	30	1.751.192
Kuwait	6	453.474
Latvia	1	1.942
Liberia	525	18.922.891



BANDERA	Nº DE BUQUES	GT
Lituania	23	184.769
Luxemburgo	24	883.231
Malta	1.026	29.937.303
Marruecos	8	100.276
Noruega	65	3.555.776
Países Bajos	112	2.359.024
Panamá	595	38.943.341
Perú	4	67.204
Portugal	338	6.940.972
Qatar	7	529.053
Reino Unido	89	4.416.211
Federación de Rusia	16	74.125
San Cristóbal y Nieves	4	27.891
San Vicente y Las Granadinas	10	27.360
Singapur	154	8.109.454
Suecia	1	24.688
Taiwán (Rep. China)	3	298.774
Togo	4	16.112
Túnez	43	974.714
Turquía	133	1.487.674
Emiratos Árabes Unidos	8	604.632
Vanuatu	4	9.065
China	3	112.500
Chipre	682	13.553.298
<b>TOTAL</b>	<b>8.728</b>	<b>310.338.799</b>

#### 4.2.1.3. Distribución por tipos de buques

TIPO DE BUQUES	ESPAÑOLES		EXTRANJEROS		TOTALES	
	Nº	GT	Nº	GT	Nº	GT
Tanques	23	333.587	879	14.185.315	<b>902</b>	<b>14.518.902</b>
Graneleros	2	10.762	143	3.591.718	<b>145</b>	<b>3.602.480</b>
Carga General	44	212.760	585	2.779.737	<b>629</b>	<b>2.992.497</b>
RO-RO	866	21.701.138	3.200	109.426.726	<b>4.066</b>	<b>131.127.864</b>
Solo de pasaje	0	0	758	69.233.693	<b>758</b>	<b>69.233.693</b>
Portacontenedores	0	0	2.228	88.863.363	<b>2.228</b>	<b>88.863.363</b>
Otros buques	0	0	0	0	<b>0</b>	<b>0</b>
<b>Total</b>	<b>935</b>	<b>22.258.247</b>	<b>7.793</b>	<b>288.080.552</b>	<b>8.728</b>	<b>310.338.799</b>

#### 4.2.2. Buques de guerra

	ESPAÑOLES	EXTRANJEROS	TOTAL
Número	6	13	<b>19</b>
Ton. Desplazamiento	8.746	98.653	<b>107.399</b>

#### 4.2.3. Embarcaciones de pesca fresca

Con base en el puerto:	
Número:*	35
GT:	n/d
* Fuente: Gerencia Port 2000.	

#### 4.2.4. Embarcaciones de recreo

		Nº
Número:*		2.041
GT:		n/d
* Fuente: Marina Port Vell, R.C. Náutico , R.C. Marítimo y Marina BCN 92.		

#### 4.2.5. Buques entrados para desguace

No hay datos

#### 4.2.6. Otras embarcaciones

TIPO	NÚMERO	G.T.
Buque escuela	65	50.852
Catamaran Científico	2	6.424
Draga	1	11
Gabarra	2	544
Gabarra Bunkering	5	129
<b>Total general</b>	<b>75</b>	<b>57.960</b>

### 4.3. Mercancías

#### 4.3.1. Movidas por muelles y atraques del servicio

Mercancía	cabotaje			exterior			total cab+ext		
	carga	descarga	Total	carga	descarga	Total	carga	descarga	Total
<b>GRANELES LÍQUIDOS</b>									
Crudo de petróleo	0	0	0	6	0	6	6	0	6
Fuel-oil	0	461.039	461.039	331.573	515.991	847.564	331.573	977.030	1.308.603
Gasóleos	0	431.965	431.965	565.700	1.739.766	2.305.466	565.700	2.171.731	2.737.430
Gasolina	0	139.260	139.260	836.360	1.420.279	2.256.639	836.360	1.559.539	2.395.899
Otros productos petrolíferos	0	21.092	21.092	21.505	223.141	244.646	21.505	244.233	265.738
Gases energéticos del petróleo	0	0	0	0	17.877	17.877	0	17.877	17.877
Abono natural/artificial	0	0	0	0	59.842	59.842	0	59.842	59.842
Productos químicos	38.752	106.151	144.903	267.240	531.022	798.262	305.993	637.173	943.165
Vinos, bebidas, alcoholes y derivados	0	0	0	2.115	2.835	4.950	2.115	2.835	4.950
Aceites y grasas	18.530	2.649	21.179	150.897	436.695	587.592	169.427	439.344	608.771
<b>Otros productos alimenticios</b>	<b>0</b>	<b>0</b>	<b>0</b>	<b>0</b>	<b>21.238</b>	<b>21.238</b>	<b>0</b>	<b>21.238</b>	<b>21.238</b>
<b>Biocombustibles</b>	<b>18.360</b>	<b>73.973</b>	<b>92.333</b>	<b>274.264</b>	<b>209.654</b>	<b>483.917</b>	<b>292.623</b>	<b>283.626</b>	<b>576.250</b>
<b>Total GRANELES LÍQUIDOS</b>	<b>75.642</b>	<b>1.236.128</b>	<b>1.311.770</b>	<b>2.449.660</b>	<b>5.178.339</b>	<b>7.627.999</b>	<b>2.525.302</b>	<b>6.414.467</b>	<b>8.939.769</b>
<b>GRANELES SÓLIDOS POR INSTALACIÓN ESPECIAL</b>									
Potasas	38.579	0	38.579	528.129	0	528.129	566.708	0	566.708
Cemento y clinker	0	0	0	1.465.793	0	1.465.793	1.465.793	0	1.465.793
Cereales y sus harinas	0	7.622	7.622	0	440.939	440.939	0	448.561	448.561
Haba de soja	0	20.351	20.351	0	1.192.584	1.192.584	0	1.212.935	1.212.935
Pienso y forrajes	5.120	0	5.120	67.571	43.293	110.864	72.691	43.293	115.984
<b>Total GRANELES SÓLIDOS POR INS. ESPECIAL</b>	<b>43.699</b>	<b>27.972</b>	<b>71.671</b>	<b>2.061.493</b>	<b>1.676.817</b>	<b>3.738.310</b>	<b>2.105.192</b>	<b>1.704.789</b>	<b>3.809.981</b>
<b>GRANELES SÓLIDOS SIN INSTALACIÓN ESPECIAL</b>									
Otros minerales y residuos metálicos	0	0	0	0	32.999	32.999	0	32.999	32.999
Chatarra	0	58.944	58.944	0	163.275	163.275	0	222.219	222.219
Carbones	0	0	0	0	79.090	79.090	0	79.090	79.090
Sal común	0	13.450	13.450	89.768	16.185	105.953	89.768	29.635	119.403
Otros minerales no metálicos	0	40.427	40.427	20.433	40.105	60.538	20.433	80.532	100.965
<b>Total GRANELES SÓLIDOS SIN INS. ESPECIAL</b>	<b>0</b>	<b>112.821</b>	<b>112.821</b>	<b>110.201</b>	<b>331.655</b>	<b>441.856</b>	<b>110.201</b>	<b>444.476</b>	<b>554.676</b>
<b>CARGA GENERAL</b>									
Crudo de petróleo	0	63	63	460	36	496	460	98	559
Fuel-oil	2.889	885	3.774	10.024	3.598	13.622	12.913	4.483	17.396
Gasóleos	0	0	0	88	69	157	88	69	157
Gasolina	209	90	299	284	0	284	494	90	584
Asfalto	4.601	0	4.601	7.928	151	8.079	12.529	151	12.680
Otros productos petrolíferos	1.138	1.156	2.294	20.427	10.370	30.797	21.565	11.526	33.091
Gases energéticos del petróleo	28.442	12	28.454	304	229	533	28.746	241	28.987
Mineral de hierro	4.876	2.633	7.508	314	1.276	1.590	5.190	3.908	9.098
Otros minerales y residuos metálicos	1.058	12.851	13.910	113.691	54.728	168.419	114.749	67.579	182.329
Chatarra	1.054	34.388	35.443	7.535	14.547	22.082	8.590	48.935	57.525
Carbones	509	0	509	2.792	14.933	17.725	3.301	14.933	18.234
Productos siderúrgicos	51.676	3.000	54.675	767.610	623.791	1.391.401	819.286	626.791	1.446.077
Fosfatos	242	20	262	974	66	1.040	1.216	86	1.302
Potasas	120	0	120	1.927	2.449	4.376	2.047	2.449	4.496
Abono natural/artificial	4.602	655	5.257	57.487	22.494	79.981	62.089	23.149	85.237
Productos químicos	138.996	36.156	175.152	2.187.372	1.511.742	3.699.114	2.326.368	1.547.898	3.874.266
Cemento y clinker	17.464	174	17.638	16.682	4.245	20.927	34.146	4.419	38.565
Maderas	10.918	13.270	24.188	49.749	36.566	86.315	60.667	49.836	110.503
Otros materiales de construcción	126.391	5.642	132.033	525.464	465.993	991.457	651.855	471.635	1.123.490
Cereales y sus harinas	21.422	154	21.576	93.126	68.212	161.338	114.548	68.367	182.915
Haba de soja	2.528	230	2.758	2.614	19.052	21.666	5.142	19.282	24.424
Frutas, hortalizas, legumbres	76.833	92.450	169.282	129.781	142.343	272.125	206.614	234.793	441.407
Vinos, bebidas, alcoholes y derivados	446.370	14.912	461.282	302.094	77.872	379.966	748.463	92.784	841.247
Sal común	4.379	129	4.507	13.747	3.637	17.383	18.125	3.765	21.891
Papel y pasta	51.625	57.158	108.783	1.339.687	301.744	1.641.431	1.391.312	358.902	1.750.214
Conservas	10.964	750	11.714	100.639	79.750	180.389	111.603	80.500	192.103

Mercancía	cabotaje			exterior			total cab+ext		
	carga	descarga	Total	carga	descarga	Total	carga	descarga	Total
Tabaco, café y cacao	14.049	1.550	15.600	156.129	400.041	556.170	170.178	401.592	571.770
Aceites y grasas	6.753	3.331	10.084	206.851	87.126	293.977	213.604	90.457	304.061
Otros productos alimenticios	541.800	38.985	580.785	877.865	234.144	1.112.009	1.419.664	273.129	1.692.794
Maquinaria y repuestos	250.084	58.589	308.673	1.005.517	929.893	1.935.410	1.255.601	988.483	2.244.083
Automóviles y piezas	133.326	31.162	164.487	989.299	681.012	1.670.312	1.122.625	712.174	1.834.799
Pesca congelada	15.659	729	16.388	226.259	183.810	410.069	241.919	184.539	426.458
Resto mercancía según naturaleza	536.733	128.393	665.126	1.159.896	2.041.235	3.201.131	1.696.629	2.169.628	3.866.257
Gas natural	1	0	1	0	0	0	1	0	1
Otros productos metalúrgicos	3.115	452	3.567	88.972	139.872	228.843	92.087	140.323	232.410
Pienso y forrajes	101.091	1.706	102.798	937.084	42.714	979.797	1.038.175	44.420	1.082.595
Tara de plataformas y vagones (Ro-ro)	1.478.561	1.458.920	2.937.481	536.620	516.745	1.053.366	2.015.181	1.975.665	3.990.847
Tara de contenedores (O/D+Tránsito)	238.321	261.557	499.878	2.031.932	2.028.969	4.060.901	2.270.253	2.290.526	4.560.780
Biocombustibles	5.526	173	5.699	103.405	28.527	131.932	108.931	28.700	137.631
Otros minerales no metálicos	6.670	1.010	7.679	102.131	113.279	215.410	108.801	114.289	223.090
<b>Total CARGA GENERAL</b>	<b>4.340.994</b>	<b>2.263.336</b>	<b>6.604.330</b>	<b>14.174.760</b>	<b>10.887.259</b>	<b>25.062.019</b>	<b>18.515.753</b>	<b>13.150.595</b>	<b>31.666.349</b>
<b>TOTAL</b>	<b>4.460.335</b>	<b>3.640.257</b>	<b>8.100.592</b>	<b>18.796.113</b>	<b>18.074.070</b>	<b>36.870.183</b>	<b>23.256.448</b>	<b>21.714.327</b>	<b>44.970.775</b>

#### 4.3.2. Movidas por muelles y atraques de particulares

Mercancías	cabotaje			exterior			total cab+ext		
	carga	descarga	Total	carga	descarga	Total	carga	descarga	Total
<b>GRANELES LÍQUIDOS</b>									
Fuel-oil	0	0	0	650	0	650	650	0	650
Gasóleos	0	0	0	270	0	270	270	0	270
Aceites y grasas	3.000	0	3.000	7.000	0	7.000	10.000	0	10.000
Gas natural	0	0	0	87.790	2.377.337	2.465.127	87.790	2.377.337	2.465.127
<b>TOTAL GRANELES LÍQUIDOS</b>	<b>3.000</b>	<b>0</b>	<b>3.000</b>	<b>95.710</b>	<b>2.377.337</b>	<b>2.473.047</b>	<b>98.710</b>	<b>2.377.337</b>	<b>2.476.047</b>
<b>GRANELES SÓLIDOS POR INSTALACIÓN ESPECIAL</b>									
Haba de soja	0	0	0	0	56.840	56.840	0	56.840	56.840
Pienso y forrajes	0	0	0	9.300	0	9.300	9.300	0	9.300
<b>TOTAL GRANELES SÓLIDOS POR INST. ESPECIAL</b>	<b>0</b>	<b>0</b>	<b>0</b>	<b>9.300</b>	<b>56.840</b>	<b>66.140</b>	<b>9.300</b>	<b>56.840</b>	<b>66.140</b>
<b>TOTAL MERCANCÍA</b>	<b>3.000</b>	<b>0</b>	<b>3.000</b>	<b>105.010</b>	<b>2.434.177</b>	<b>2.539.187</b>	<b>108.010</b>	<b>2.434.177</b>	<b>2.542.187</b>

#### 4.3.3. Embarcadas y desembarcadas en el año

Mercancías	cabotaje			exterior			total cab+ext		
	carga	descarga	Total	carga	descarga	Total	carga	descarga	Total
<b>GRANELES LÍQUIDOS</b>									
Crudo de petróleo	0	0	0	6	0	6	6	0	6
Fuel-oil	0	461.039	461.039	332.224	515.991	848.214	332.224	977.030	1.309.253
Gasóleos	0	431.965	431.965	565.970	1.739.766	2.305.736	565.970	2.171.731	2.737.701
Gasolina	0	139.260	139.260	836.360	1.420.279	2.256.639	836.360	1.559.539	2.395.899
Otros productos petrolíferos	0	21.092	21.092	21.552	223.141	244.646	21.505	244.233	265.738
Gases energéticos del petróleo	0	0	0	0	17.877	17.877	0	17.877	17.877
Abono natural/artificial	0	0	0	0	59.842	59.842	0	59.842	59.842
Productos químicos	38.752	106.151	144.903	267.240	531.022	798.262	305.993	637.173	943.165
Vinos, bebidas, alcoholes y derivados	0	0	0	2.115	2.835	4.950	2,115	2,835	4,950
Aceites y grasas	21.530	2.649	24.179	157.897	436.695	594.592	179.427	439.344	618.771
Otros productos alimenticios	0	0	0	0	21.238	21.238	0	21,238	21,238
Gas natural	0	0	0	87.790	2.377.337	2.465.127	87.790	2.377.337	2.465.127
Biocombustibles	18.360	73.973	92.333	274.264	209.654	483.917	292.623	283.626	576.250
<b>Total GRANELES LÍQUIDOS</b>	<b>78.642</b>	<b>1.236.128</b>	<b>1.314.770</b>	<b>2.545.370</b>	<b>7.555.676</b>	<b>10.101.046</b>	<b>2.624.012</b>	<b>8.791.804</b>	<b>11.415.816</b>
<b>GRANELES SÓLIDOS POR INST. ESPECIAL</b>									
Potasas	38.579	0	38.579	528.129	0	528.129	566.708	0	566.708
Cemento y clinker	0	0	0	1.465.793	0	1.465.793	1.465.793	0	1.465.793
Cereales y sus harinas	0	7.622	7.622	0	440.939	440.939	0	448.561	448.561

Haba de soja	0	20.351	20.351	0	1.249.425	1.249.425	0	1.269.775	1.269.775
Pienso y forrajes	5.120	0	5.120	76.871	43.293	120.164	81.991	43.293	125.284
<b>Total GRANELES SÓLIDOS POR INST. ESPECIAL</b>	<b>43.699</b>	<b>27.972</b>	<b>71.671</b>	<b>2.070.793</b>	<b>1.733.657</b>	<b>3.804.450</b>	<b>2.114.492</b>	<b>1.761.629</b>	<b>3.876.121</b>
<b>GRANELES SÓLIDOS SIN INST. ESPECIAL</b>									
Otros minerales y residuos metálicos	0	0	0	0	32.999	32.999	0	32.999	32.999
Chatarra	0	58.944	58.944	0	163.275	163.275	0	222.219	222.219
Carbones	0	0	0	0	79.090	79.090	0	79.090	79.090
Sal común	0	13.450	13.450	89.768	16.185	105.953	89.768	29.635	119.403
Otros minerales no metálicos	0	40.427	40.427	20.433	40.105	60.538	20.433	80.532	100.965
<b>Total GRANELES SÓLIDOS SIN INST. ESPECIAL</b>	<b>0</b>	<b>112.821</b>	<b>112.821</b>	<b>110.201</b>	<b>331.655</b>	<b>441.856</b>	<b>110.201</b>	<b>444.476</b>	<b>554.676</b>
<b>CARGA GENERAL</b>									
Crudo de petróleo	0	63	63	460	36	496	460	98	559
Fuel-oil	2.889	885	3.774	10.024	3.598	13.622	12.913	4.483	17.396
Gasóleos	0	0	0	88	69	157	88	69	157
Gasolina	209	90	299	284	0	284	494	90	584
Asfalto	4.601	0	4.601	7.928	151	8.079	12.529	151	12.680
Otros productos petrolíferos	1.138	1.156	2.294	20.427	10.370	30.797	21.565	11.526	33.091
Gases energéticos del petróleo	28.442	12	28.454	304	229	533	28.746	241	28.987
Mineral de hierro	4.876	2.633	7.508	314	1.276	1.590	5.190	3.908	9.098
Otros minerales y residuos metálicos	1.058	12.851	13.910	113.691	54.728	168.419	114.749	67.579	182.329
Chatarra	1.054	34.388	35.443	7.535	14.547	22.082	8.590	48.935	57.525
Carbones	509	0	509	2.792	14.933	17.725	3.301	14.933	18.234
Productos siderúrgicos	51.676	3.000	54.675	767.610	623.791	1.391.401	819.286	626.791	1.446.077
Fosfatos	242	20	262	974	66	1.040	1.216	86	1.302
Potasas	120	0	120	1.927	2.449	4.376	2.047	2.449	4.496
Abono natural/artificial	4.602	655	5.257	57.487	22.494	79.981	62.089	23.149	85.237
Productos químicos	138.996	36.156	175.152	2.187.372	1.511.742	3.699.114	2.326.368	1.547.898	3.874.266
Cemento y clinker	17.464	174	17.638	16.682	4.245	20.927	34.146	4.419	38.565
Maderas	10.918	13.270	24.188	49.749	36.566	86.315	60.667	49.836	110.503
Otros materiales de construcción	126.391	5.642	132.033	525.464	465.993	991.457	651.855	471.635	1.123.490
Cereales y sus harinas	21.422	154	21.576	93.126	68.212	161.338	114.548	68.367	182.915
Haba de soja	2.528	230	2.758	2.614	19.052	21.666	5.142	19.282	24.424
Frutas, hortalizas, legumbres	76.833	92.450	169.282	129.781	142.343	272.125	206.614	234.793	441.407
Vinos, bebidas, alcoholes y derivados	446.370	14.912	461.282	302.094	77.872	379.966	748.463	92.784	841.247
Sal común	4.379	129	4.507	13.747	3.637	17.383	18.125	3.765	21.891
Papel y pasta	51.625	57.158	108.783	1.339.687	301.744	1.641.431	1.391.312	358.902	1.750.214
Conservas	10.964	750	11.714	100.639	79.750	180.389	111.603	80.500	192.103
Tabaco, café y cacao	14.049	1.550	15.600	156.129	400.041	556.170	170.178	401.592	571.770
Aceites y grasas	6.753	3.331	10.084	206.851	87.126	293.977	213.604	90.457	304.061
Otros productos alimenticios	541.800	38.985	580.785	877.865	234.144	1.112.009	1.419.664	273.129	1.692.794
Maquinaria y repuestos	250.084	58.589	308.673	1.005.517	929.893	1.935.410	1.255.601	988.483	2.244.083
Automóviles y piezas	133.326	31.162	164.487	989.299	681.012	1.670.312	1.122.625	712.174	1.834.799
Pesca congelada	15.659	729	16.388	226.259	183.810	410.069	241.919	184.539	426.458
Resto mercancía según naturaleza	536.733	128.393	665.126	1.159.896	2.041.235	3.201.131	1.696.629	2.169.628	3.866.257
Gas natural	1	0	1	0	0	0	1	0	1
Otros productos metalúrgicos	3.115	452	3.567	88.972	139.872	228.843	92.087	140.323	232.410
Pienso y forrajes	101.091	1.706	102.798	937.084	42.714	979.797	1.038.175	44.420	1.082.595
Tara de plataformas y vagones (Ro-ro)	1.478.561	1.458.920	2.937.481	536.620	516.745	1.053.366	2.015.181	1.975.665	3.990.847
Tara de contenedores (O/D+Tránsito)	238.321	261.557	499.878	2.031.932	2.028.969	4.060.901	2.270.253	2.290.526	4.560.780
Biocombustibles	5.526	173	5.699	103.405	28.527	131.932	108.931	28.700	137.631
Otros minerales no metálicos	6.670	1.010	7.679	102.131	113.279	215.410	108.801	114.289	223.090
<b>Total CARGA GENERAL</b>	<b>4.340.994</b>	<b>2.263.336</b>	<b>6.604.330</b>	<b>14.174.760</b>	<b>10.887.259</b>	<b>25.062.019</b>	<b>18.515.754</b>	<b>13.150.595</b>	<b>31.666.349</b>
<b>TOTAL MERCANCÍA</b>	<b>4.463.335</b>	<b>3.640.257</b>	<b>8.103.592</b>	<b>18.901.124</b>	<b>20.508.247</b>	<b>39.409.371</b>	<b>23.364.458</b>	<b>24.148.504</b>	<b>47.512.963</b>

#### 4.3.4. Total mercancías por países de origen y destino

PAÍS	EMBARCADAS	DESEMBARCADAS	TOTAL
Albania	9.280	920	10.200
Alemania	74.987	62.207	137.195
Angola	12.904	346	13.250
Antártida	22	0	22
Antigua y Barbuda	59	22	81
Arabia Saudí	361.838	677.407	1.039.244
Argelia	2.559.070	762.016	3.321.086
Argentina	153.194	190.795	343.989
Aruba	232	83	315
Australia	52.720	13.300	66.020
Azerbaiyán	236	0	236
Bahames	170	512	682
Bahrein	12.519	54.655	67.174
Bangladesh	19.733	113.244	132.978
Barbados	2.462	0	2.462
Bélgica	31.341	276.667	308.009
Belice	85	0	85
Benín	62.378	114	62.492
Bermudas	44	0	44
Bolivia	526	0	526
Brasil	539.270	920.503	1.459.773
Brunei Darussalam	117	10	127
Bulgaria	50.233	31.660	81.892
Cabo Verde	3.762	6	3.768
Camboya	573	23.933	24.506
Camerún	437.097	8.261	445.358
Canadá	90.556	211.921	302.478
Chile	130.941	71.510	202.451
China	1.307.753	2.645.904	3.953.658
Chipre	58.818	3.862	62.680
Colombia	189.124	104.475	293.599
Comoras	356	0	356
Congo Brazzaville	2.172	275	2.447
Congo Kinshasa	2.460	772	3.232
Corea del Sur	234.323	561.857	796.180
Costa de Marfil	206.814	95.333	302.147
Costa Rica	19.125	8.881	28.006
Croacia	6.091	14.489	20.580
Cuba	113.545	30.608	144.153
Curaçao	952	159	1.111
Desconocido	22.022	65.961	87.982
Dinamarca	399	13.833	14.232
Djibouti	11.880	4.084	15.964
Ecuador	28.002	11.232	39.234
Egipto	308.281	186.558	494.838
El Salvador	6.330	1.091	7.421
Emiratos Árabes Unidos	824.719	240.639	1.065.358
Eritrea	23	0	23
Eslovenia	16.625	9.118	25.743
España	4.831.900	3.857.420	8.689.321
Estados Unidos	665.335	1.321.491	1.986.825
Estonia	3.828	19.319	23.147
Federación de Rusia	25.035	187.320	212.355
Fiji	201	0	201
Filipinas	88.234	24.956	113.189
Finlandia	10.404	12.470	22.873
Francia	322.477	597.475	919.952

PAÍS	EMBARCADAS	DESEMBARCADAS	TOTAL
Gabón	4.372	744	5.115
Gambia	6.634	2.414	9.048
Georgia	16.919	2.595	19.513
Ghana	118.960	40.326	159.286
Gibraltar	41.304	27.874	69.178
Granada	16	0	16
Grecia	282.867	186.842	469.709
Guadalupe	20.073	2.880	22.952
Guam	15	0	15
Guatemala	13.551	1.599	15.150
Guayana Francesa	788	12	800
Guinea	6.122	3.944	10.066
Guinea Ecuatorial	7.090	498	7.588
Guinea-Bissau	1.025	0	1.025
Guyana	694	209	903
Haití	5.698	601	6.299
Honduras	7.478	9.558	17.036
Hong Kong	190.932	55.292	246.224
Hungría	23	165	188
India	173.398	752.402	925.800
Indonesia	37.426	315.104	352.529
Irak	4.362	99	4.461
Irán	41.101	23.762	64.862
Irlanda	5.161	637	5.798
Isla de la Reunión	8.469	4.846	13.315
Islandia	461	0	461
Islas Caimán	45	0	45
Islas Salomón	131	0	131
Islas Vírgenes Británicas	30	0	30
Israel	299.374	131.527	430.901
Italia	2.903.612	3.735.647	6.639.260
Jamaica	28.530	1.525	30.055
Japón	219.590	204.581	424.170
Jordania	68.085	4.729	72.814
Kenya	21.321	14.903	36.223
Kuwait	37.271	20.795	58.066
Latvia	2.068	1.264	3.331
Libano	64.444	4.427	68.871
Liberia	50.647	1.911	52.558
Libia	35.218	32.257	67.475
Lituania	781	37.223	38.004
Macao	507	0	507
Madagascar	3.390	2.091	5.480
Malasia	104.689	141.398	246.087
Maldivas	298	0	298
Mali	521	0	521
Malta	282.963	26.217	309.180
Marruecos	727.193	259.372	986.565
Martinica	19.484	2.967	22.452
Mauritania	11.902	2.593	14.495
Mayotte	1.789	0	1.789
México	339.156	170.697	509.853
Moldavia	212	11.335	11.547
Montenegro	4.465	183	4.648
Mozambique	3.367	13.007	16.374
Myanmar	4.987	3.339	8.326
Nambia	346	219	565
Nicaragua	1.170	516	1.686

PAÍS	EMBARCADAS	DESEMBARCADAS	TOTAL
Nigeria	97.166	826.431	923.597
Noruega	7.942	427.342	435.284
Nueva Caledonia	2.616	5	2.621
Nueva Zelanda	23.797	15.327	39.123
Omán	27.215	13.669	40.884
Países Bajos	250.245	216.194	466.439
Panamá	36.259	4.757	41.016
Papúa Nueva Guinea	5	59.458	59.462
Paquistán	113.149	69.632	182.781
Paraguay	8.305	3.572	11.878
Perú	41.475	162.165	203.640
Polinesia Francesa	1.404	22	1.426
Polonia	7.146	42.823	49.969
Portugal	90.112	141.350	231.462
Puerto Rico	130.321	3.159	133.480
Qatar	21.752	608.705	630.457
Reino Unido	356.401	124.791	481.193
Rep. de Sudáfrica	191.870	48.324	240.195
Rep. Dominicana	149.242	10.444	159.686
República de Mauricio	6.195	4.042	10.237
Rumanía	45.542	126.799	172.342
San Vicente y Las Granadinas	30	0	30
Santa Lucía	104	0	104
Santo Tomás y Príncipe	46	0	46
Senegal	29.239	2.465	31.704
Seychelles	1.260	1.162	2.423
Sierra Leona	15.583	2.151	17.735
Singapur	149.058	59.941	208.999
Sint Maarten	398	4	403
Siría	16.298	1.425	17.723
Somalia	10.917	38	10.954
Sri Lanka	8.594	8.875	17.469
Sudán	13.404	861	14.265
Suecia	4.031	44.223	48.254
Surínam	215	27	242
Tailandia	90.604	186.046	276.650
Taiwán (Rep. China)	59.201	112.526	171.728
Tanzania	13.333	7.535	20.868
Togo	79.097	11.199	90.296
Trinidad y Tobago	2.791	40.264	43.055
Túnez	298.177	69.523	367.700
Turquía	662.442	429.692	1.092.134
Ucrania	8.851	228.915	237.766
Uganda	88	0	88
Uruguay	30.867	47.394	78.261
Venezuela	5.005	8.856	13.861
Vietnam	66.126	279.520	345.646
Yemen	44.438	56	44.494
<b>Total</b>	<b>23.364.458</b>	<b>24.148.504</b>	<b>47.512.963</b>

#### 4.3.5. Mercancías transbordadas

Sin datos



### 4.3.6. Tráfico roll-on/roll-off

#### 4.3.6.1. Resumen del tráfico roll-on/roll-off

	Cabotaje		Exterior		Total
Mercancías embarcadas					
En contenedor	341.497		213.564		555.061
En otros medios	3.324.806		2.648.935		5.973.741
<b>Total</b>	<b>3.666.303</b>		<b>2.862.499</b>		<b>6.528.802</b>
Mercancías desembarcadas					
En contenedor	90.835		97.210		188.045
En otros medios	1.814.165		2.164.531		3.978.696
<b>Total</b>	<b>1.905.001</b>		<b>2.261.741</b>		<b>4.166.742</b>
<b>Mercancía embarcadas+desembarcadas</b>					
<b>En contenedor</b>	<b>432.332</b>		<b>310.775</b>		<b>743.106</b>
<b>En otros medios</b>	<b>5.138.971</b>		<b>4.813.466</b>		<b>9.952.437</b>
<b>Total</b>	<b>5.571.303</b>		<b>5.124.241</b>		<b>10.695.544</b>

#### 4.3.6.2. Unidades de transporte intermodal (UTI) roll-on/roll-off

TIPO	Cabotaje			Exterior			Total		
	Embarcadas	Desembarcadas	Total	Embarcadas	Desembarcadas	Total	Embarcadas	Desembarcadas	Total
Camión articulado	36.388	35.208	71.596	23.791	21.857	45.648	60.179	57.065	117.244
Camión rígido	19.441	18.450	37.891	766	644	1.410	20.207	19.094	39.301
Cabeza tractora	0	0	0	0	0	0	0	0	0
Furgón	0	0	0	0	0	0	0	0	0
Remolques, semirremolques y plataformas (aptos para el transporte terrestre)	60.407	60.445	120.852	40.571	40.081	80.652	100.978	100.526	201.504
Roll trailer y otros equipos (no aptos para el transporte terrestre)	1.028	48	1.076	4.881	669	5.550	5.909	717	6.626
Tren de carretera	2.569	2.562	5.131	896	1.180	2.076	3.465	3.742	7.207
<b>Total</b>	<b>119.833</b>	<b>116.713</b>	<b>236.546</b>	<b>70.905</b>	<b>64.431</b>	<b>135.336</b>	<b>190.738</b>	<b>181.144</b>	<b>371.882</b>

#### 4.3.6.3. Unidades de vehículos en régimen de mercancía

TIPO	Cabotaje			Exterior			Total		
	Embarcadas	Desembarcadas	Total	Embarcadas	Desembarcadas	Total	Embarcadas	Desembarcadas	Total
Autobuses	126	69	195	637	819	1.456	763	888	1.651
Turismos	110.776	27.308	138.084	508.422	245.633	754.055	619.198	272.941	892.139
Camiones	169	92	261	20.619	1.509	22.128	20.788	1.601	22.389
Vehículos especiales	138	47	185	322	148	470	460	195	655
Motocicletas	0	0	0	0	0	0	0	0	0
<b>Total</b>	<b>111.209</b>	<b>27.516</b>	<b>138.725</b>	<b>530.000</b>	<b>248.109</b>	<b>778.109</b>	<b>641.209</b>	<b>275.625</b>	<b>916.834</b>

### 4.3.7. Clasificación de mercancías

#### 4.3.7.1. Clasificación según su naturaleza

Cod	Grupo / Mercancía	Cabotaje			Exterior			Total		
		Carga	Descarga	Total	Carga	Descarga	Total	Carga	Descarga	Total
1. Energético										
1	Crudo de petróleo	0	63	63	466	36	502	466	98	565
2	Fuel-oil	2.889	461.924	464.813	342.248	519.588	861.836	345.137	981.512	1.326.649
3	Gasóleos	0	431.965	431.965	566.058	1.739.835	2.305.893	566.058	2.171.800	2.737.858
4	Gasolina	209	139.350	139.559	836.644	1.420.279	2.256.923	836.853	1.559.629	2.396.482
6	Otros productos petrolíferos	1.138	22.248	23.385	41.885	233.511	275.396	43.023	255.759	298.782
7	Gases energéticos del petróleo	28.442	12	28.454	304	18.106	18.410	28.746	18.118	46.864
12	Carbones	509	0	509	2.792	94.023	96.815	3.301	94.024	97.325
35	Gas natural	1	0	1	87.790	2.377.337	2.465.127	87.791	2.377.337	2.465.127
51	Biocombustibles	23.886	74.146	98.032	377.669	238.181	615.849	401.554	312.327	713.881
2. Siderúrgico										
8	Mineral de hierro	4.876	2.633	7.508	314	1.276	1.590	5.190	3.908	9.098
10	Otros minerales y residuos metálicos	1.058	12.851	13.910	113.691	87.727	201.418	114.749	100.578	215.328
11	Chatarra	1.054	93.332	94.386	7.535	177.822	185.357	8.590	271.154	279.744
13	Productos siderúrgicos	51.676	3.000	54.675	767.610	623.791	1.391.401	819.286	626.791	1.446.077
36	Otros productos metalúrgicos	3.115	452	3.567	88.972	139.872	228.843	92.087	140.323	232.410

Cod	Grupo / Mercancía	Cabotaje			Exterior			Total		
		Carga	Descarga	Total	Carga	Descarga	Total	Carga	Descarga	Total
<b>3. Minerales no metálicos</b>										
25	Sal común	4.379	13.579	17.957	103.515	19.822	123.336	107.893	33.400	141.294
52	Otros minerales no metálicos	6.670	41.437	48.107	122.564	153.384	275.948	129.234	194.821	324.055
<b>4. Abonos</b>										
14	Fosfatos	242	20	262	974	66	1.040	1.216	86	1.302
15	Potasas	38.699	0	38.699	530.056	2.449	532.505	568.755	2.449	571.204
16	Abono natural/artificial	4.602	655	5.257	57.487	82.336	139.823	62.089	82.991	145.079
<b>5. Productos químicos</b>										
17	Productos químicos	177.748	142.307	320.055	2.454.612	2.042.765	4.497.377	2.632.360	2.185.071	4.817.431
<b>6. Materiales de construcción</b>										
5	Asfalto	4.601	0	4.601	7.975	151	8.125	12.576	151	12.727
18	Cemento y clinker	17.464	174	17.638	1.482.475	4.245	1.486.720	1.499.939	4.419	1.504.358
20	Otros materiales de construcción	126.391	5.642	132.033	525.464	465.993	991.457	651.855	471.635	1.123.490
<b>7. Agroganadero y alimentario</b>										
21	Cereales y sus harinas	21.422	7.776	29.198	93.126	509.152	602.278	114.548	516.928	631.476
22	Haba de soja	2.528	20.581	23.109	2.614	1.268.476	1.271.090	5.142	1.289.057	1.294.199
23	Frutas, hortalizas, legumbres	76.833	92.450	169.282	129.781	142.343	272.125	206.614	234.793	441.407
24	Vinos, bebidas, alcoholes y derivados	446.370	14.912	461.282	304.209	80.707	384.915	750.578	95.619	846.197
27	Conservas	10.964	750	11.714	100.639	79.750	180.389	111.603	80.500	192.103
28	Tabaco, café y cacao	14.049	1.550	15.600	156.129	400.041	556.170	170.178	401.592	571.770
29	Aceites y grasas	28.283	5.980	34.264	364.748	523.821	888.569	393.031	529.802	922.832
30	Otros productos alimenticios	541.800	38.985	580.785	877.865	255.382	1.133.247	1.419.664	294.367	1.714.031
33	Pesca congelada	15.659	729	16.388	226.259	183.810	410.069	241.919	184.539	426.458
37	Pienso y forrajes	106.211	1.706	107.918	1.013.955	86.006	1.099.961	1.120.166	87.713	1.207.879
<b>8. Otras Mercancías</b>										
19	Maderas	10.918	13.270	24.188	49.749	36.566	86.315	60.667	49.836	110.503
26	Papel y pasta	51.625	57.158	108.783	1.339.687	301.744	1.641.431	1.391.312	358.902	1.750.214
31	Maquinaria y repuestos	250.084	58.589	308.673	1.005.517	929.893	1.935.410	1.255.601	988.483	2.244.083
34	Resto mercancía según naturaleza	536.733	128.393	665.127	1.159.896	2.041.235	3.201.131	1.696.629	2.169.628	3.866.257
<b>9. Vehículos y elementos de transporte</b>										
32	Automóviles y piezas	133.326	31.162	164.487	989.299	681.012	1.670.312	1.122.625	712.174	1.834.799
38	Tara de plataformas y vagones (Ro-ro)	1.478.561	1.458.920	2.937.481	536.620	516.745	1.053.366	2.015.181	1.975.665	3.990.847
39	Tara de contenedores (O/D+Tránsito)	238.321	261.557	499.878	2.031.932	2.028.969	4.060.901	2.270.253	2.290.526	4.560.780

#### 4.3.7.2. Clasificación según su naturaleza y presentación

Cod	Grupo / Mercancía	Graneles líquidos			Graneles sólidos			Carga general contenerizada		
		Carga	Descarga	Total	Carga	Descarga	Total	Carga	Descarga	Total
<b>1. Energético</b>										
1	Crudo de petróleo	6	0	6	0	0	0	460	98	559
2	Fuel-oil	332.224	977.030	1.309.253	0	0	0	11.635	4.483	16.117
3	Gasóleos	565.970	2.171.731	2.737.701	0	0	0	88	69	157
4	Gasolina	836.360	1.559.539	2.395.899	0	0	0	494	90	584
6	Otros productos petrolíferos	21.458	244.233	265.691	0	0	0	21.532	11.215	32.747
7	Gases energéticos del petróleo	0	17.877	17.877	0	0	0	2.348	229	2.577
12	Carbones	0	0	0	0	79.090	79.090	3.052	14.933	17.985
35	Gas natural	87.790	2.377.337	2.465.127	0	0	0	1	0	1
51	Biocombustibles	292.623	283.626	576.250	0	0	0	108.667	28.239	136.906
<b>2. Siderúrgico</b>										
8	Mineral de hierro	0	0	0	0	0	0	315	394	708
10	Otros minerales y residuos metálicos	0	0	0	0	32.999	32.999	113.746	55.663	169.409
11	Chatarra	0	0	0	0	222.219	222.219	7.511	22.361	29.872
13	Productos siderúrgicos	0	0	0	0	0	0	319.902	300.116	620.018
36	Otros productos metalúrgicos	0	0	0	0	0	0	88.059	123.637	211.696
<b>3. Minerales no metálicos</b>										
25	Sal común	0	0	0	89.768	29.635	119.403	15.039	3.737	18.776
52	Otros minerales no metálicos	0	0	0	20.433	80.532	100.965	97.223	109.920	207.143

Cod	Grupo / Mercancía	Graneles líquidos			Graneles sólidos			Carga general contenerizada		
		Carga	Descarga	Total	Carga	Descarga	Total	Carga	Descarga	Total
<b>4. Abonos</b>										
14	Fosfatos	0	0	0	0	0	0	1.216	66	1.282
15	Potasas	0	0	0	566.708	0	566.708	2.047	2.449	4.496
16	Abono natural/artificial	0	59.842	59.842	0	0	0	53.571	22.597	76.168
<b>5. Productos químicos</b>										
17	Productos químicos	305.993	637.173	943.165	0	0	0	2.241.990	1.457.773	3.699.763
<b>6. Materiales de construcción</b>										
5	Asfalto	47	0	47	0	0	0	8.429	151	8.580
18	Cemento y clinker	0	0	0	1.465.793	0	1.465.793	15.873	4.075	19.948
20	Otros materiales de construcción	0	0	0	0	0	0	520.271	411.743	932.014
<b>7. Agroganadero y alimentario</b>										
21	Cereales y sus harinas	0	0	0	0	448.561	448.561	97.043	68.165	165.208
22	Haba de soja	0	0	0	0	1.269.775	1.269.775	2.614	19.052	21.666
23	Frutas, hortalizas, legumbres	0	0	0	0	0	0	130.473	193.403	323.877
24	Vinos, bebidas, alcoholes y derivados	2.115	2.835	4.950	0	0	0	397.630	77.674	475.304
27	Conservas	0	0	0	0	0	0	90.562	78.012	168.573
28	Tabaco, café y cacao	0	0	0	0	0	0	167.440	400.982	568.422
29	Aceites y grasas	179.427	439.344	618.771	0	0	0	193.433	75.224	268.657
30	Otros productos alimenticios	0	21.238	21.238	0	0	0	940.563	224.081	1.164.643
33	Pesca congelada	0	0	0	0	0	0	35.160	82.212	117.372
37	Pienso y forrajes	0	0	0	81.991	43.293	125.284	970.829	40.751	1.011.580
<b>8. Otras Mercancías</b>										
19	Maderas	0	0	0	0	0	0	46.291	30.655	76.946
26	Papel y pasta	0	0	0	0	0	0	1.340.333	246.318	1.586.650
31	Maquinaria y repuestos	0	0	0	0	0	0	689.098	685.667	1.374.765
34	Resto mercancía según naturaleza	0	0	0	0	0	0	916.163	1.474.780	2.390.943
<b>9. Vehículos y elementos de transporte</b>										
32	Automóviles y piezas	0	0	0	0	0	0	165.825	280.590	446.415
38	Tara de plataformas y vagones (Ro-ro)									
39	Tara de contenedores (O/D+Tránsito)	0	0	0	0	0	0	2.270.253	2.290.526	4.560.780
<b>TOTAL</b>		<b>2.624.012</b>	<b>8.791.804</b>	<b>11.415.816</b>	<b>2.224.693</b>	<b>2.206.105</b>	<b>4.430.798</b>	<b>12.087.177</b>	<b>8.842.131</b>	<b>20.929.309</b>

#### 4.3.7.2. Clasificación según su naturaleza y presentación (continuación)

Cod	Grupo / Mercancía	Carga general NO contenerizada			Total Carga general			Total		
		Carga	Descarga	Total	Carga	Descarga	Total	Carga	Descarga	Total
<b>1. Energético</b>										
1	Crudo de petróleo	0	0	0	460	98	559	466	98	565
2	Fuel-oil	1.279	0	1.279	12.913	4.483	17.396	345.137	981.512	1.326.649
3	Gasóleos	0	0	0	88	69	157	566.058	2.171.800	2.737.858
4	Gasolina	0	0	0	494	90	584	836.853	1.559.629	2.396.482
6	Otros productos petrolíferos	33	311	343	21.565	11.526	33.091	43.023	255.759	298.782
7	Gases energéticos del petróleo	26.398	12	26.410	28.746	241	28.987	28.746	18.118	46.864
12	Carbones	249	0	249	3.301	14.933	18.234	3.301	94.024	97.325
35	Gas natural	0	0	0	1	0	1	87.791	2.377.337	2.465.127
51	Biocombustibles	264	461	725	108.931	28.700	137.631	401.554	312.327	713.881
<b>2. Siderúrgico</b>										
8	Mineral de hierro	4.875	3.515	8.390	5.190	3.908	9.098	5.190	3.908	9.098
10	Otros minerales y residuos metálicos	1.003	11.916	12.919	114.749	67.579	182.329	114.749	100.578	215.328
11	Chatarra	1.079	26.574	27.653	8.590	48.935	57.525	8.590	271.154	279.744
13	Productos siderúrgicos	499.385	326.674	826.059	819.286	626.791	1.446.077	819.286	626.791	1.446.077
36	Otros productos metalúrgicos	4.028	16.686	20.714	92.087	140.323	232.410	92.087	140.323	232.410
<b>3. Minerales no metálicos</b>										
25	Sal común	3.086	28	3.114	18.125	3.765	21.891	107.893	33.400	141.294
52	Otros minerales no metálicos	11.578	4.369	15.947	108.801	114.289	223.090	129.234	194.821	324.055
<b>4. Abonos</b>										
14	Fosfatos	0	20	20	1.216	86	1.302	1.216	86	1.302
15	Potasas	0	0	0	2.047	2.449	4.496	568.755	2.449	571.204
16	Abono natural/artificial	8.518	552	9.070	62.089	23.149	85.237	62.089	82.991	145.079

Cod	Grupo / Mercancía	Carga general NO contenerizada			Total Carga general			Total		
		Carga	Descarga	Total	Carga	Descarga	Total	Carga	Descarga	Total
<b>5. Productos químicos</b>										
17	Productos químicos	84.378	90.125	174.503	2.326.368	1.547.898	3.874.266	2.632.360	2.185.071	4.817.431
<b>6. Materiales de construcción</b>										
5	Asfalto	4.100	0	4.100	12.529	151	12.680	12.576	151	12.727
18	Cemento y clinker	18.273	344	18.616	34.146	4.419	38.565	1.499.939	4.419	1.504.358
20	Otros materiales de construcción	131.584	59.892	191.476	651.855	471.635	1.123.490	651.855	471.635	1.123.490
<b>7. Agroganadero y alimentario</b>										
21	Cereales y sus harinas	17.505	201	17.707	114.548	68.367	182.915	114.548	516.928	631.476
22	Haba de soja	2.528	230	2.758	5.142	19.282	24.424	5.142	1.289.057	1.294.199
23	Frutas, hortalizas, legumbres	76.140	41.390	117.530	206.614	234.793	441.407	206.614	234.793	441.407
24	Vinos, bebidas, alcoholes y derivados	350.834	15.110	365.944	748.463	92.784	841.247	750.578	95.619	846.197
27	Conservas	21.041	2.489	23.530	111.603	80.500	192.103	111.603	80.500	192.103
28	Tabaco, café y cacao	2.738	610	3.348	170.178	401.592	571.770	170.178	401.592	571.770
29	Aceites y grasas	20.171	15.233	35.404	213.604	90.457	304.061	393.031	529.802	922.832
30	Otros productos alimenticios	479.102	49.048	528.150	1.419.664	273.129	1.692.794	1.419.664	294.367	1.714.031
33	Pesca congelada	206.759	102.327	309.086	241.919	184.539	426.458	241.919	184.539	426.458
37	Pienso y forrajes	67.346	3.669	71.015	1.038.175	44.420	1.082.595	1.120.166	87.713	1.207.879
<b>8. Otras Mercancías</b>										
19	Maderas	14.376	19.181	33.557	60.667	49.836	110.503	60.667	49.836	110.503
26	Papel y pasta	50.979	112.584	163.564	1.391.312	358.902	1.750.214	1.391.312	358.902	1.750.214
31	Maquinaria y repuestos	566.503	302.816	869.318	1.255.601	988.483	2.244.083	1.255.601	988.483	2.244.083
34	Resto mercancía según naturaleza	780.466	694.848	1.475.314	1.696.629	2.169.628	3.866.257	1.696.629	2.169.628	3.866.257
<b>9. Vehículos y elementos de transporte</b>										
32	Automóviles y piezas	956.800	431.584	1.388.384	1.122.625	712.174	1.834.799	1.122.625	712.174	1.834.799
38	Tara de plataformas y vagones (Ro-ro)	2.015.181	1.975.665	3.990.847	2.015.181	1.975.665	3.990.847	2.015.181	1.975.665	3.990.847
39	Tara de contenedores (O/D+Tránsito)	0	0	0	2.270.253	2.290.526	4.560.780	2.270.253	2.290.526	4.560.780
<b>TOTAL</b>		<b>6.428.576</b>	<b>4.308.464</b>	<b>10.737.040</b>	<b>18.515.754</b>	<b>13.150.595</b>	<b>31.666.349</b>	<b>23.364.458</b>	<b>24.148.504</b>	<b>47.512.963</b>

#### 4.3.7.3. Clasificación de mercancías en tránsito según su naturaleza

Cod	Grupo / Mercancía	Cabotaje		Exterior		Total
		Carga	Descarga	Carga	Descarga	
<b>1. Energético</b>						
1	Crudo de petróleo	0	0	428	35	463
2	Fuel-oil	0	29.823	326.132	203.486	559.441
3	Gasóleos	0	0	517.492	498.037	1.015.529
4	Gasolina	0	0	832.296	748.192	1.580.488
6	Otros productos petrolíferos	151	155	14.990	34.349	49.645
7	Gases energéticos del petróleo	0	0	214	197	412
12	Carbones	0	0	913	894	1.807
35	Gas natural	0	0	87.790	0	87.790
51	Biocombustibles	13.247	3.893	233.906	85.115	336.160
<b>2. Siderúrgico</b>						
8	Mineral de hierro	0	0	207	207	413
10	Otros minerales y residuos metálicos	0	0	16.902	26.905	43.807
11	Chatarra	0	0	1.306	1.326	2.632
13	Productos siderúrgicos	1	1	96.345	99.718	196.065
36	Otros productos metalúrgicos	0	0	25.641	27.169	52.810
<b>3. Minerales no metálicos</b>						
25	Sal común	25	25	1.206	1.162	2.417
52	Otros minerales no metálicos	110	110	6.758	7.945	14.923
<b>4. Abonos</b>						
14	Fosfatos	0	0	65	65	130
15	Potasas	0	0	1.212	1.192	2.404
16	Abono natural/artificial	0	0	10.236	11.276	21.512
<b>5. Productos químicos</b>						
17	Productos químicos	190	218	367.391	325.521	693.320

Cod	Grupo / Mercancía	Cabotaje		Exterior		Total
		Carga	Descarga	Carga	Descarga	
<b>6. Materiales de construcción</b>						
5	Asfalto	0	0	57	101	158
18	Cemento y clinker	0	0	2.337	3.894	6.232
20	Otros materiales de construcción	8	9	274.446	273.625	548.088
<b>7. Agroganadero y alimentario</b>						
21	Cereales y sus harinas	0	0	41.227	44.263	85.490
22	Haba de soja	0	0	2.590	8.697	11.287
23	Frutas, hortalizas, legumbres	0	0	31.847	34.911	66.758
24	Vinos, bebidas, alcoholes y derivados	25	25	42.799	42.431	85.280
27	Conservas	0	0	28.592	29.392	57.983
28	Tabaco, café y cacao	0	2	83.273	86.225	169.500
29	Aceites y grasas	23	23	36.138	34.915	71.099
30	Otros productos alimenticios	0	4	153.447	154.370	307.821
33	Pesca congelada	0	0	32.797	34.347	67.144
37	Pienso y forrajes	111	111	9.172	9.605	18.998
<b>8. Otras Mercancías</b>						
19	Maderas	0	0	21.583	21.068	42.650
26	Papel y pasta	0	1	122.738	121.517	244.256
31	Maquinaria y repuestos	35	37	188.051	188.094	376.218
34	Resto mercancía según naturaleza	147	155	242.269	252.146	494.717
<b>9. Vehículos y elementos de transporte</b>						
32	Automóviles y piezas	233	234	125.072	98.436	223.975
38	Tara de plataformas y vagones (Ro-ro)	0	0	15.418	15.678	31.096
39	Tara de contenedores (O/D+Tránsito)	297	8.607	436.140	434.622	879.665
<b>TOTAL</b>		<b>14.602</b>	<b>43.432</b>	<b>4.431.421</b>	<b>3.961.126</b>	<b>8.450.581</b>

#### 4.3.7.4 Clasificación de las mercancías en tránsito según su naturaleza y presentación

Cod	Grupo / Mercancía	Graneles líquidos			Graneles sólidos			Carga general contenerizada		
		Carga	Descarga	Total	Carga	Descarga	Total	Carga	Descarga	Total
<b>1. Energético</b>										
1	Crudo de petróleo	0	0	0	0	0	0	428	35	463
2	Fuel-oil	324.892	231.632	556.524	0	0	0	1.240	1.677	2.917
3	Gasóleos	517.457	498.003	1.015.460	0	0	0	35	35	70
4	Gasolina	832.296	748.192	1.580.488	0	0	0	0	0	0
6	Otros productos petrolíferos	12.995	31.907	44.901	0	0	0	2.146	2.598	4.744
7	Gases energéticos del petróleo	0	0	0	0	0	0	214	197	412
12	Carbones	0	0	0	0	0	0	913	894	1.807
35	Gas natural	87.790	0	87.790	0	0	0	0	0	0
51	Biocombustibles	237.777	81.014	318.791	0	0	0	9.375	7.993	17.369
<b>2. Siderúrgico</b>										
8	Mineral de hierro	0	0	0	0	0	0	207	207	413
10	Otros minerales y residuos metálicos	0	0	0	0	0	0	16.902	26.905	43.807
11	Chatarra	0	0	0	0	0	0	1.306	1.326	2.632
13	Productos siderúrgicos	0	0	0	0	0	0	94.353	97.769	192.123
36	Otros productos metalúrgicos	0	0	0	0	0	0	25.522	27.070	52.592
<b>3. Minerales no metálicos</b>										
25	Sal común	0	0	0	0	0	0	1.227	1.183	2.409
52	Otros minerales no metálicos	0	0	0	0	0	0	6.796	7.984	14.780
<b>4. Abonos</b>										
14	Fosfatos	0	0	0	0	0	0	65	65	130
15	Potasas	0	0	0	0	0	0	1.212	1.192	2.404
16	Abono natural/artificial	0	0	0	0	0	0	10.236	11.276	21.512
<b>5. Productos químicos</b>										
17	Productos químicos	115.322	62.052	177.374	0	0	0	247.583	259.423	507.006
<b>6. Materiales de construcción</b>										
5	Asfalto	0	0	0	0	0	0	57	101	158
18	Cemento y clinker	0	0	0	0	0	0	2.337	3.894	6.232
20	Otros materiales de construcción	0	0	0	0	0	0	271.607	270.848	542.455

Cod	Grupo / Mercancía	Graneles líquidos			Graneles sólidos			Carga general contenerizada		
		Carga	Descarga	Total	Carga	Descarga	Total	Carga	Descarga	Total
<b>7. Agroganadero y alimentario</b>										
21	Cereales y sus harinas	0	0	0	0	0	0	41.227	44.263	85.490
22	Haba de soja	0	0	0	0	0	0	2.590	8.697	11.287
23	Frutas, hortalizas, legumbres	0	0	0	0	0	0	31.823	34.911	66.734
24	Vinos, bebidas, alcoholes y derivados	188	0	188	0	0	0	42.634	42.454	85.088
27	Conservas	0	0	0	0	0	0	28.567	29.392	57.959
28	Tabaco, café y cacao	0	0	0	0	0	0	83.218	86.172	169.390
29	Aceites y grasas	700	700	1.400	0	0	0	35.417	34.156	69.573
30	Otros productos alimenticios	0	0	0	0	0	0	151.707	152.606	304.314
33	Pesca congelada	0	0	0	0	0	0	32.728	34.323	67.051
37	Pienso y forrajes	0	0	0	0	0	0	9.160	9.568	18.728
<b>8. Otras Mercancías</b>										
19	Maderas	0	0	0	0	0	0	21.275	20.760	42.035
26	Papel y pasta	0	0	0	0	0	0	117.499	116.111	233.610
31	Maquinaria y repuestos	0	0	0	0	0	0	166.508	165.101	331.610
34	Resto mercancía según naturaleza	0	0	0	0	0	0	223.305	232.478	455.783
<b>9. Vehículos y elementos de transporte</b>										
32	Automóviles y piezas	0	0	0	0	0	0	36.467	37.637	74.104
38	Tara de plataformas y vagones (Ro-ro)				0	0	0			
39	Tara de contenedores (O/D+Tránsito)	0	0	0	0	0	0	436.437	443.228	879.665
<b>TOTAL</b>		<b>2.129.418</b>	<b>1.653.498</b>	<b>3.782.916</b>	<b>0</b>	<b>0</b>	<b>0</b>	<b>2.154.324</b>	<b>2.214.529</b>	<b>4.368.853</b>

#### 4.3.7.4 Clasificación de las mercancías en tránsito según su naturaleza y presentación (continuación)

Cod	Grupo / Mercancía	Carga general NO contenerizada			Total Carga general			Total		
		Carga	Descarga	Total	Carga	Descarga	Total	Carga	Descarga	Total
<b>1. Energético</b>										
1	Crudo de petróleo	0	0	0	428	35	463	428	35	463
2	Fuel-oil	0	0	0	1.240	1.677	2.917	326.132	233.309	559.441
3	Gasóleos	0	0	0	35	35	70	517.492	498.037	1.015.529
4	Gasolina	0	0	0	0	0	0	832.296	748.192	1.580.488
6	Otros productos petrolíferos	0	0	0	2.146	2.598	4.744	15.141	34.504	49.645
7	Gases energéticos del petróleo	0	0	0	214	197	412	214	197	412
12	Carbones	0	0	0	913	894	1.807	913	894	1.807
35	Gas natural	0	0	0	0	0	0	87.790	0	87.790
51	Biocombustibles	0	0	0	9.375	7.993	17.369	247.152	89.007	336.160
<b>2. Siderúrgico</b>										
8	Mineral de hierro	0	0	0	207	207	413	207	207	413
10	Otros minerales y residuos metálicos	0	0	0	16.902	26.905	43.807	16.902	26.905	43.807
11	Chatarra	0	0	0	1.306	1.326	2.632	1.306	1.326	2.632
13	Productos siderúrgicos	1.993	1.949	3.942	96.346	99.719	196.065	96.346	99.719	196.065
36	Otros productos metalúrgicos	119	99	218	25.641	27.169	52.810	25.641	27.169	52.810
<b>3. Minerales no metálicos</b>										
25	Sal común	4	4	8	1.230	1.187	2.417	1.230	1.187	2.417
52	Otros minerales no metálicos	71	71	143	6.867	8.055	14.923	6.867	8.055	14.923
<b>4. Abonos</b>										
14	Fosfatos	0	0	0	65	65	130	65	65	130
15	Potasas	0	0	0	1.212	1.192	2.404	1.212	1.192	2.404
16	Abono natural/artificial	0	0	0	10.236	11.276	21.512	10.236	11.276	21.512
<b>5. Productos químicos</b>										
17	Productos químicos	4.676	4.264	8.940	252.259	263.688	515.946	367.581	325.739	693.320
<b>6. Materiales de construcción</b>										
5	Asfalto	0	0	0	57	101	158	57	101	158
18	Cemento y clinker	0	0	0	2.337	3.894	6.232	2.337	3.894	6.232
20	Otros materiales de construcción	2.847	2.786	5.633	274.454	273.634	548.088	274.454	273.634	548.088
<b>7. Agroganadero y alimentario</b>										
21	Cereales y sus harinas	0	0	0	41.227	44.263	85.490	41.227	44.263	85.490
22	Haba de soja	0	0	0	2.590	8.697	11.287	2.590	8.697	11.287
23	Frutas, hortalizas, legumbres	24	0	24	31.847	34.911	66.758	31.847	34.911	66.758

Cod	Grupo / Mercancía	Carga general NO contenerizada			Total Carga general			Total		
		Carga	Descarga	Total	Carga	Descarga	Total	Carga	Descarga	Total
24	Vinos, bebidas, alcoholes y derivados	2	2	4	42.636	42.456	85.092	42.824	42.456	85.280
27	Conservas	25	0	25	28.592	29.392	57.983	28.592	29.392	57.983
28	Tabaco, café y cacao	55	55	110	83.273	86.227	169.500	83.273	86.227	169.500
29	Aceites y grasas	44	82	126	35.461	34.238	69.699	36.161	34.938	71.099
30	Otros productos alimenticios	1.740	1.767	3.507	153.447	154.373	307.821	153.447	154.373	307.821
33	Pesca congelada	69	24	93	32.797	34.347	67.144	32.797	34.347	67.144
37	Pienso y forrajes	123	147	271	9.283	9.715	18.998	9.283	9.715	18.998
<b>8. Otras Mercancías</b>										
19	Maderas	308	308	616	21.583	21.068	42.650	21.583	21.068	42.650
26	Papel y pasta	5.238	5.407	10.645	122.738	121.518	244.256	122.738	121.518	244.256
31	Maquinaria y repuestos	21.578	23.030	44.608	188.087	188.131	376.218	188.087	188.131	376.218
34	Resto mercancía según naturaleza	19.110	19.824	38.934	242.416	252.302	494.717	242.416	252.302	494.717
<b>9. Vehículos y elementos de transporte</b>										
32	Automóviles y piezas	88.838	61.033	149.871	125.305	98.671	223.975	125.305	98.671	223.975
38	Tara de plataformas y vagones (Ro-ro)	15.418	15.678	31.096	15.418	15.678	31.096	15.418	15.678	31.096
39	Tara de contenedores (O/D+Tránsito)	0	0	0	436.437	443.228	879.665	436.437	443.228	879.665
<b>TOTAL</b>		<b>162.281</b>	<b>136.531</b>	<b>298.812</b>	<b>2.316.605</b>	<b>2.351.060</b>	<b>4.667.666</b>	<b>4.446.023</b>	<b>4.004.558</b>	<b>8.450.581</b>

#### 4.4. Tráfico interior

No tenemos tráfico interior

#### 4.5. Avituallamientos

CONCEPTOS	TONELADAS
Combustibles líquidos	832.787
Agua	249.140
Hielo	0
Provisiones	54.798
Varios	0
<b>TOTAL</b>	<b>1.136.726</b>

#### 4.6. Pesca capturada

	Peso ( kg )	Valor en 1ª venta ( € )
Moluscos	54.061	288.947
Crustáceos	117.268	2.600.226
Peces	3.142.957	5.309.588
<b>TOTAL PESCA FRESCA</b>	<b>3.314.286</b>	<b>8.198.761</b>
Bacalao verde	0	0
<b>TOTAL PESCA CAPTURADA</b>	<b>3.314.286</b>	<b>8.198.761</b>

#### 4.7. Tráfico de contenedores

##### 4.7.1. Contenedores de 20 pies

	CABOTAJE		EXTERIOR		TOTAL	
	NÚMERO	TONELADAS	NÚMERO	TONELADAS	NÚMERO	TONELADAS
<b>EMBARCADOS</b>	21.770	171.743	210.140	3.457.835	231.910	3.629.578
Con carga	9.860	146.064	174.109	3.380.130	183.969	3.526.193
Vacios	11.910	25.679	36.031	77.706	47.941	103.385
<b>DESEMBARCADOS</b>	13.737	76.904	224.581	3.522.416	238.318	3.599.321
Con carga	2.405	51.457	179.526	3.422.903	181.931	3.474.360
Vacios	11.332	25.448	45.055	99.513	56.387	124.961
<b>TOTAL</b>	<b>35.507</b>	<b>248.648</b>	<b>434.721</b>	<b>6.980.251</b>	<b>470.228</b>	<b>7.228.899</b>
<b>Con carga</b>	<b>12.265</b>	<b>197.520</b>	<b>353.635</b>	<b>6.803.033</b>	<b>365.900</b>	<b>7.000.553</b>
<b>Vacios</b>	<b>23.242</b>	<b>51.127</b>	<b>81.086</b>	<b>177.218</b>	<b>104.328</b>	<b>228.346</b>

##### 4.7.2. Contenedores mayores de 20 pies

	CABOTAJE		EXTERIOR		TOTAL	
	NÚMERO	TONELADAS	NÚMERO	TONELADAS	NÚMERO	TONELADAS
<b>EMBARCADOS</b>	43.249	843.624	391.848	7.613.975	435.097	8.457.599
Con carga	41.388	835.599	327.590	7.356.665	368.978	8.192.265
Vacios	1.861	8.024	64.258	257.310	66.119	265.334
<b>DESEMBARCADOS</b>	53.450	372.063	385.328	4.870.748	438.778	5.242.811
Con carga	9.987	185.873	244.090	4.304.991	254.077	4.490.864
Vacios	43.463	186.189	141.238	565.757	184.701	751.946
<b>TOTAL</b>	<b>96.699</b>	<b>1.215.686</b>	<b>777.176</b>	<b>12.484.723</b>	<b>873.875</b>	<b>13.700.410</b>
<b>Con carga</b>	<b>51.375</b>	<b>1.021.473</b>	<b>571.680</b>	<b>11.661.656</b>	<b>623.055</b>	<b>12.683.129</b>
<b>Vacios</b>	<b>45.324</b>	<b>194.214</b>	<b>205.496</b>	<b>823.067</b>	<b>250.820</b>	<b>1.017.281</b>

##### 4.7.3. Total contenedores de 20 pies o mayores

	CABOTAJE		EXTERIOR		TOTAL	
	NÚMERO	TONELADAS	NÚMERO	TONELADAS	NÚMERO	TONELADAS
<b>EMBARCADOS</b>	65.019	1.015.367	601.988	11.071.811	667.006	12.087.177
Con carga	51.248	981.663	501.699	10.736.795	552.946	11.718.458
Vacios	13.771	33.704	100.289	335.016	114.060	368.719
<b>DESEMBARCADOS</b>	67.187	448.967	609.909	8.393.164	677.096	8.842.131
Con carga	12.392	237.330	423.616	7.727.894	436.008	7.965.224
Vacios	54.795	211.637	186.293	665.270	241.088	876.907
<b>TOTAL</b>	<b>132.206</b>	<b>1.464.334</b>	<b>1.211.897</b>	<b>19.464.974</b>	<b>1.344.102</b>	<b>20.929.309</b>
<b>Con carga</b>	<b>63.640</b>	<b>1.218.993</b>	<b>925.315</b>	<b>18.464.689</b>	<b>988.954</b>	<b>19.683.682</b>
<b>Vacios</b>	<b>68.566</b>	<b>245.341</b>	<b>286.582</b>	<b>1.000.286</b>	<b>355.148</b>	<b>1.245.626</b>

##### 4.7.4. Contenedores de 20 pies o mayores en tránsito

	CABOTAJE		EXTERIOR		TOTAL	
	NÚMERO	TONELADAS	NÚMERO	TONELADAS	NÚMERO	TONELADAS
<b>EMBARCADOS</b>	79	1.258	130.778	2.153.066	130.857	2.154.324
Con carga	77	1.250	93.833	2.015.562	93.910	2.016.812
Vacios	2	8	36.945	137.505	36.947	137.513
<b>DESEMBARCADOS</b>	2.215	9.635	129.847	2.204.894	132.062	2.214.529
Con carga	82	1.332	96.630	2.078.451	96.712	2.079.782
Vacios	2.133	8.303	33.217	126.444	35.350	134.747
<b>TOTAL</b>	<b>2.294</b>	<b>10.893</b>	<b>260.625</b>	<b>4.357.961</b>	<b>262.919</b>	<b>4.368.853</b>
<b>Con carga</b>	<b>159</b>	<b>2.582</b>	<b>190.463</b>	<b>4.094.012</b>	<b>190.622</b>	<b>4.096.594</b>
<b>Vacios</b>	<b>2.135</b>	<b>8.311</b>	<b>70.162</b>	<b>263.948</b>	<b>72.297</b>	<b>272.259</b>



#### 4.7.5. Total contenedores equivalentes a 20 pies (TEU)

	CABOTAJE		EXTERIOR		TOTAL	
	TEU	TONELADAS	TEU	TONELADAS	TEU	TONELADAS
<b>EMBARCADOS</b>	116.450	1.015.367	995.038	11.071.811	1.111.488	12.087.177
Con carga	100.713	981.663	829.648	10.736.795	930.361	11.718.458
Vacios	15.737	33.704	165.391	335.016	181.127	368.719
<b>DESEMBARCADOS</b>	128.152	448.967	997.321	8.393.164	1.125.473	8.842.131
Con carga	24.003	237.330	668.786	7.727.894	692.789	7.965.224
Vacios	104.149	211.637	328.535	665.270	432.684	876.907
<b>TOTAL</b>	<b>244.601</b>	<b>1.464.334</b>	<b>1.992.359</b>	<b>19.464.974</b>	<b>2.236.960</b>	<b>20.929.309</b>
<b>Con carga</b>	<b>124.716</b>	<b>1.218.993</b>	<b>1.498.434</b>	<b>18.464.689</b>	<b>1.623.150</b>	<b>19.683.682</b>
<b>Vacios</b>	<b>119.885</b>	<b>245.341</b>	<b>493.926</b>	<b>1.000.286</b>	<b>613.811</b>	<b>1.245.626</b>

#### 4.7.6. Contenedores equivalentes a 20 pies (TEU) en tránsito

	CABOTAJE		EXTERIOR		TOTAL	
	TEU	TONELADAS	TEU	TONELADAS	TEU	TONELADAS
<b>EMBARCADOS</b>	131	1.258	214.166	2.153.066	214.297	2.154.324
Con carga	127	1.250	146.121	2.015.562	146.248	2.016.812
Vacios	4	8	68.045	137.505	68.049	137.513
<b>DESEMBARCADOS</b>	4.283	9.635	213.170	2.204.894	217.453	2.214.529
Con carga	134	1.332	150.306	2.078.451	150.440	2.079.782
Vacios	4.149	8.303	62.864	126.444	67.013	134.747
<b>TOTAL</b>	<b>4.414</b>	<b>10.893</b>	<b>427.336</b>	<b>4.357.961</b>	<b>431.750</b>	<b>4.368.853</b>
<b>Con carga</b>	<b>261</b>	<b>2.582</b>	<b>296.427</b>	<b>4.094.012</b>	<b>296.688</b>	<b>4.096.594</b>
<b>Vacios</b>	<b>4.153</b>	<b>8.311</b>	<b>130.909</b>	<b>263.948</b>	<b>135.062</b>	<b>272.259</b>

#### 4.7.7. Mercancías transportadas en contenedores clasificadas según su naturaleza

Cod	Grupo / Mercancía	Cabotaje			Exterior			Total		
		Carga	Descarga	Total	Carga	Descarga	Total	Carga	Descarga	Total
<b>1. Energético</b>										
1	Crudo de petróleo	0	63	63	460	36	496	460	98	559
2	Fuel-oil	2.524	885	3.409	9.111	3.598	12.709	11.635	4.483	16.117
3	Gasóleos	0	0	0	88	69	157	88	69	157
4	Gasolina	209	90	299	284	0	284	494	90	584
6	Otros productos petrolíferos	1.114	1.021	2.136	20.418	10.194	30.612	21.532	11.215	32.747
7	Gases energéticos del petróleo	2.044	0	2.044	304	229	533	2.348	229	2.577
12	Carbones	306	0	306	2.746	14.933	17.679	3.052	14.933	17.985
35	Gas natural	1	0	1	0	0	0	1	0	1
51	Biocombustibles	5.475	149	5.625	103.192	28.089	131.281	108.667	28.239	136.906
<b>2. Siderúrgico</b>										
8	Mineral de hierro	1	15	16	314	379	693	315	394	708
10	Otros minerales y residuos metálicos	81	2.332	2.413	113.665	53.331	166.996	113.746	55.663	169.409
11	Chatarra	1	17.188	17.189	7.510	5.173	12.683	7.511	22.361	29.872
13	Productos siderúrgicos	22.996	193	23.189	296.906	299.924	596.829	319.902	300.116	620.018
36	Otros productos metalúrgicos	1.528	149	1.677	86.531	123.488	210.019	88.059	123.637	211.696
<b>3. Minerales no metálicos</b>										
25	Sal común	1.296	105	1.401	13.743	3.633	17.375	15.039	3.737	18.776
52	Otros minerales no metálicos	1.950	203	2.153	95.273	109.717	204.990	97.223	109.920	207.143
<b>4. Abonos</b>										
14	Fosfatos	242	0	242	974	66	1.040	1.216	66	1.282
15	Potasas	120	0	120	1.927	2.449	4.376	2.047	2.449	4.496
16	Abono natural/artificial	2.314	223	2.537	51.257	22.374	73.631	53.571	22.597	76.168
<b>5. Productos químicos</b>										
17	Productos químicos	106.946	30.411	137.356	2.135.044	1.427.362	3.562.406	2.241.990	1.457.773	3.699.763
<b>6. Materiales de construcción</b>										
5	Asfalto	501	0	501	7.928	151	8.079	8.429	151	8.580
18	Cemento y clinker	230	0	230	15.643	4.075	19.718	15.873	4.075	19.948
20	Otros materiales de construcción	26.289	1.206	27.495	493.982	410.537	904.519	520.271	411.743	932.014

Cod	Grupo / Mercancía	Cabotaje			Exterior			Total		
		Carga	Descarga	Total	Carga	Descarga	Total	Carga	Descarga	Total
<b>7. Agroganadero y alimentario</b>										
21	Cereales y sus harinas	4.387	1	4.388	92.656	68.164	160.820	97.043	68.165	165.208
22	Haba de soja	0	0	0	2.614	19.052	21.666	2.614	19.052	21.666
23	Frutas, hortalizas, legumbres	14.939	56.277	71.216	115.534	137.127	252.661	130.473	193.403	323.877
24	Vinos, bebidas, alcoholes y derivados	96.542	2.349	98.891	301.088	75.325	376.413	397.630	77.674	475.304
27	Conservas	9.508	114	9.622	81.054	77.898	158.952	90.562	78.012	168.573
28	Tabaco, café y cacao	11.936	1.549	13.485	155.504	399.433	554.937	167.440	400.982	568.422
29	Aceites y grasas	5.788	900	6.688	187.645	74.324	261.969	193.433	75.224	268.657
30	Otros productos alimenticios	81.680	3.391	85.071	858.883	220.690	1.079.573	940.563	224.081	1.164.643
33	Pesca congelada	551	360	910	34.609	81.853	116.461	35.160	82.212	117.372
37	Pienso y forrajes	54.761	675	55.436	916.068	40.076	956.144	970.829	40.751	1.011.580
<b>8. Otras Mercancías</b>										
19	Maderas	3.181	839	4.020	43.110	29.816	72.925	46.291	30.655	76.946
26	Papel y pasta	40.735	13.204	53.939	1.299.598	233.113	1.532.711	1.340.333	246.318	1.586.650
31	Maquinaria y repuestos	74.618	12.354	86.972	614.480	673.313	1.287.793	689.098	685.667	1.374.765
34	Resto mercancía según naturaleza	196.658	40.861	237.520	719.505	1.433.918	2.153.423	916.163	1.474.780	2.390.943
<b>9. Vehículos y elementos de transporte</b>										
32	Automóviles y piezas	5.593	302	5.895	160.233	280.287	440.520	165.825	280.590	446.415
38	Tara de plataformas y vagones (Ro-ro)									
39	Tara de contenedores (O/D+Tránsito)	238.321	261.557	499.878	2.031.932	2.028.969	4.060.901	2.270.253	2.290.526	4.560.780
	<b>Total</b>	<b>1.015.367</b>	<b>448.967</b>	<b>1.464.334</b>	<b>11.071.811</b>	<b>8.393.164</b>	<b>19.464.974</b>	<b>12.087.177</b>	<b>8.842.131</b>	<b>20.929.309</b>

#### 4.8. Resumen general del tráfico marítimo

##### 4.8.1. Cuadro general nº 1

CONCEPTOS	TONELADAS	
	PARCIALES	TOTALES
GRANELES LÍQUIDOS		11.415.816
Productos petrolíferos	6.601.207	
Gas natural	2.465.127	
Otros líquidos	2.349.482	
GRANELES SÓLIDOS		4.430.798
MERCANCÍA GENERAL		31.666.349
TRAFICO INTERIOR		0
AVITUALLAMIENTO		1.136.726
Productos petrolíferos	832.787	
Resto	303.938	
PESCA FRESCA		3.314
<b>TOTAL</b>		<b>48.653.002</b>

##### 4.8.2. Cuadro general nº 2 (incluido el tráfico interior, avituallamiento y pesca fresca)

CONCEPTOS	TONELADAS
Mercancías embarcadas	24.501.184
Mercancías desembarcadas	24.151.818
Mercancías transbordadas	-
<b>TOTAL</b>	<b>48.653.002</b>

#### 4.8.3. Cuadro general nº 3

CONCEPTOS	TONELADAS	
	PARCIALES	TOTALES
<b>COMERCIO EXTERIOR</b>		<b>26.804.415</b>
<b>Importadas</b>		<b>14.451.707</b>
Graneles líquidos	5.935.743	
Graneles sólidos	2.065.312	
Mercancía general	6.450.652	
<b>Exportadas</b>		<b>12.352.708</b>
Graneles líquidos	429.064	
Graneles sólidos	2.180.994	
Mercancía general	9.742.650	
<b>COMERCIO NACIONAL</b>		<b>4.617.101</b>
<b>MERCANCÍAS EN TRÁNSITO</b>		<b>7.539.820</b>
<b>MERCANCÍAS TRANSBORADAS</b>		<b>0</b>
<b>TARAS DE EQUIPAMIENTOS</b>		<b>8.551.626</b>
<b>PESCA FRESCA, AVITUALLAMIENTO Y TRAFICO INTERIOR</b>		<b>1.140.040</b>
<b>TOTAL</b>		<b>48.653.002</b>

#### 4.9 Tráfico terrestre

MEDIO DE TRANSPORTE UTILIZADO PARA LA ENTRADA O SALIDA DE LA ZONA DE SERVICIO DEL PUERTO	TONELADAS		TOTAL
	CARGADAS EN BARCO	DESCARGADAS EN BARCO	
Ferrocarril	2.120.575	776.971	2.897.546
Carretera	16.710.070	16.971.761	33.681.831
Tubería	87.790	2.395.214	2.483.004
Otros medios	0	0	0
Sin transporte terrestre	4.446.023	4.004.558	8.450.581
<b>TOTAL DE MERCANCÍA SEGÚN TRANSPORTE</b>	<b>23.364.458</b>	<b>24.148.504</b>	<b>47.512.963</b>
<b>PESCA, AVITUALLAMIENTO Y TRÁFICO INTERIOR O LOCAL</b>	<b>1.136.726</b>	<b>3.314</b>	<b>1.140.040</b>
<b>TOTAL</b>	<b>24.501.184</b>	<b>24.151.818</b>	<b>48.653.002</b>



## 5 Utilización del Puerto

Este capítulo explica la actividad del Puerto de Barcelona a lo largo del 2016 desde una perspectiva diferente a la del capítulo anterior.

Ofrece datos sobre el uso de las diversas instalaciones portuarias, desde las mercancías embarcadas y desembarcadas en cada muelle, hasta el número de buques entrados en el dique seco y su tonelaje, pasando por la suma de las esloras de los buques atracados durante el año 2016.

- 5.1. Utilización de muelles**
- 5.2. Dársenas**
- 5.3. Amarres de punta**
- 5.4. Atraques**
- 5.5. Ocupación de superficie**
- 5.6. Medios mecánicos de tierra**
  - 5.6.1. Grúas**
- 5.7. Carretillas**
- 5.8. Cintas transportadoras**
- 5.9. Palas cargadoras**
- 5.10. Tracción de maniobras**
- 5.11. Vagones**
- 5.12. Camiones**
- 5.13. Básculas**
- 5.14. Grúas flotantes**
- 5.15. Remolcadores**
- 5.16. Varaderos**
- 5.17. Descripción de terminales y muelles operativos**
- 5.18. Dique flotante**
- 5.19. Barcazas**
- 5.20. Dique seco**

## 5 Utilización del Puerto

### 5.1. Utilización de muelles

Muelle	Envase	EMBARQUE (t)	DESEMBARQUE (t)	TRÁNSITO	TOTAL (t)
ADOSSAT 0	Graneles líquidos	104	0	0	104
ADOSSAT 0	Carga general	1.088.356	523.171	7.029	1.618.556
ADOSSAT D	Graneles líquidos	1.404	0	0	1.404
ADOSSAT D	Carga general	696.228	323.556	167	1.019.952
BARCELONA (NORD)	Carga general	499.152	251.596	0	750.748
BARCELONA (EST)	Carga general	0	32	0	32
BARCELONA (SUD)	Graneles líquidos	238	0	0	238
BARCELONA (SUD)	Carga general	227.401	153.875	0	381.276
SANT BERTRAN A	Carga general	954.380	509.357	499	1.464.236
SANT BERTRAN B	Carga general	178.024	112.789	800	291.613
PONENT (NORD)	Graneles líquidos	0	0	0	0
PONENT (NORD)	Carga general	305.372	142.871	1.590	449.834
PONENT (SUD)	Graneles líquidos	300	0	0	300
PONENT (SUD)	Carga general	744.910	708.053	53.088	1.506.052
COSTA	Carga general	1.222.874	1.048.192	64.800	2.335.866
CONTRADIC (NORD)	Graneles sólidos	656.476	0	0	656.476
CONTRADIC (NORD)	Carga general	37.374	27.064	4.714	69.152
CONTRADIC (EST)	Graneles líquidos	79	0	0	79
CONTRADIC (EST)	Graneles sólidos	0	1.063.938	0	1.063.938
CONTRADIC (EST)	Carga general	2	0	0	2
CONTRADIC (SUD)	Graneles líquidos	62.146	7.787	0	69.933
CONTRADIC (SUD)	Graneles sólidos	1.512.946	332.346	0	1.845.292
CONTRADIC (SUD)	Carga general	163	29.976	0	30.140
OEST	Graneles líquidos	33.076	0	0	33.076
OEST	Graneles sólidos	1.500	211.554	0	213.054
OEST	Carga general	0	7.405	0	7.405
SUD (NORD)	Graneles líquidos	47	0	0	47
SUD (NORD)	Carga general	567.706	265.680	62.289	895.676
SUD (EST)	Graneles líquidos	51	0	0	51
SUD (EST)	Carga general	3.846.041	2.509.735	1.098.349	7.454.126
SUD (SUD)	Graneles líquidos	0	447.482	0	447.482
SUD (EN ESPERA)	Carga general	2.076	14.660	1.853	18.589
ALVAREZ DE LA CAMPA	Graneles líquidos	65.669	691.383	0	757.052
ALVAREZ DE LA CAMPA	Graneles sólidos	53.771	598.266	0	652.037
ALVAREZ DE LA CAMPA	Carga general	783	2	0	785
LEPANT A	Carga general	111.372	49.987	0	161.359
PRINCEP D'ESPANYA	Graneles líquidos	62	0	0	62
PRINCEP D'ESPANYA	Carga general	484.702	310.196	10.606	805.504
DARSENA SUD A	Carga general	72.621	37.414	36.903	146.938
DARSENA SUD B	Carga general	4.307	0	2.132	6.438
DARSENA SUD C	Graneles líquidos	290	0	0	290
DARSENA SUD C	Carga general	172.971	99.746	65.847	338.564
DARSENA INTERIOR A	Carga general	222.655	114.252	56.520	393.426
DARSENA INTERIOR B	Graneles líquidos	62	0	0	62
DARSENA INTERIOR B	Carga general	48.202	3.360	2.186	53.748
INFLAMABLES A	Graneles líquidos	6.339	609.850	564.930	1.181.119
INFLAMABLES A	Carga general	0	0	0	0
INFLAMABLES B	Graneles líquidos	3.806	101.480	36.071	141.357
INFLAMABLES C	Graneles líquidos	16.924	343.523	24.559	385.006
INFLAMABLES D	Graneles líquidos	8.463	306.118	123.459	438.041
INFLAMABLES D	Carga general	2	0	0	2
INFLAMABLES E	Graneles líquidos	169.178	422.253	251.392	842.823
INFLAMABLES E	Carga general	0	14	0	14
INFLAMABLES F	Graneles líquidos	79.405	277.535	242.336	599.276
INFLAMABLES G	Graneles líquidos	7.748	64.752	652.808	725.308
NOU CONTRADIC B	Graneles líquidos	1.103	0	1.387	2.490
NOU CONTRADIC C	Graneles líquidos	920	2.377.337	87.790	2.466.047
NOU CONTRADIC C	Carga general	0	0	0	0
34B	Graneles líquidos	37.180	1.488.807	1.798.184	3.324.170
34B	Carga general	0	0	0	0

Muelle	Envase	EMBARQUE (t)	DESEMBARQUE (t)	TRÁNSITO	TOTAL (t)
PRAT	Carga general	4.711.471	3.556.553	3.198.294	11.466.318
<b>Total</b>		<b>18.918.435</b>	<b>20.143.946</b>	<b>8.450.581</b>	<b>47.512.963</b>

## 5.2. Dársenas

Número de buques fondeados	-
G.T. de buques fondeados	-
G.T. por días de fondeo	-

## 5.3. Amarres de punta

Número de buques amarrados	151
G.T. de buques amarrados	137.140,00
G.T. por días de amarrados	374,70

## 5.4. Atraques

Número de buques atracados	9.012
Metros lineales de atraque (suma de esloras)	1.671.095,61
Metros lineales por días de atraque	4.565,84

## 5.5. Ocupación de superficie

ZONAS	DESCUBIERTAS (m²/día)	CUBIERTAS (m²/día)	TOTALES (m²/día)
Zona de muelles	5.264,21	0,00	5.264,21
Otras zonas			
<b>TOTAL</b>	<b>5.264,21</b>	<b>0,00</b>	<b>5.264,21</b>

## 5.6. Medios mecánicos de tierra

### 5.6.1. Grúas

TIPO DE GRÚAS	CON PULPO		CON CUCHARA		TOTALES	
	Horas	Toneladas	Horas	Toneladas	Horas	Toneladas
<b>GRÚAS DE PARTICULARES</b>						
Mayor de 40 tn.	0	0	1.137	368.827	1.137	398.412
Mayor de 100 tn.	785	231.000	7	2.500	792	233.500
<b>TOTAL GRÚAS DE PARTICULARES</b>	<b>785</b>	<b>231.000</b>	<b>1.144</b>	<b>371.327</b>	<b>1.929</b>	<b>631.912</b>

## 5.7. Carretillas elevadoras

Horas.-	-
---------	---

## 5.8. Cintas transportadoras

Horas.-	-
---------	---

## 5.9. Palas cargadoras

Horas.-	-
---------	---

## 5.10. Tracción de maniobras

Horas.-	-
---------	---

## 5.11. Vagones

Núm. vagones transportados	-
----------------------------	---

## 5.12. Camiones

Núm. camiones entrados en el puerto	-
-------------------------------------	---

## 5.13. Básculas

Núm. pesadas	-
Toneladas	-

## 5.14. Grúas flotantes

Núm. de servicios -	-
Horas.-	-

**5.15. Remolcadores**

Núm. de servicios -

-

Horas.-

**5.16. Varaderos**

Número de varadas -

-

Toneladas varadas

**5.17. Descripción de terminales y muelles operativos****5.18. Dique flotante**

Núm. buques -

-

GT

**5.19. Barcazas**

Núm. de servicios -

-

Horas.-

**5.20. Dique seco**

Número de varadas -

8

Toneladas varadas

39.929





## 6 Obras

Dentro de este capítulo figuran las inversiones en obras realizadas, total o parcialmente, durante el año 2016 por la Autoridad Portuaria de Barcelona. También se incluye una breve descripción de las obras principales.

### 6.1. Obras en ejecución o finalizadas durante el año

### 6.2. Breve descripción de las obras más importantes



Las obras de ampliación del Puerto de Barcelona están cofinanciadas por el Fondo de Cohesión de la Unión Europea

## 6 Obras

### 6.1. Obras en ejecución o finalizadas durante el año

	Código APB	Código de inversión (OPPE)	TÍTULO	Presupuesto de adjudicación	"Certificado al 31/12/2015 (A)"	"Obra ejecutada durante el año 2016 (B)"	"Certificado a origen (A+B)"	Situación a 31/12/2015
1	OB-GP-P-0540/2006	PBN1A3023E001	MODIFICADO ATRAQUE E INSTALACIONES EN GUARDIA CIVIL	2.565.117,78	1.655.278,99	909.838,79	2.565.117,78	Finalizada
2	OB-GP-M-0675/2011	PBN1B4067E001	MODIFICADO ELECTRIFICACIÓN MUELLE PRAT (ÁREA NORTE)	1.776.468,75	1.186.939,32	509.274,57	1.696.213,89	Finalizada
3	OB-GP-M-0722/2012	PBN1E2045E001	MODIFICADO AMPLIACIÓN TERMINAL FERROVIARIA PRÍNCIPE DE ESPAÑA. FASE 1	773.436,57	618.466,02	56.642,58	675.108,60	Finalizada
4	OB-GP-M2-0759/2014	PBN1A9607E001	MODIFICADO N. 2 DE LA RED DE SANEAMIENTO EN EL ENTORNO DE LA NUEVA BOCANA	759.356,09	80.307,87	679.048,22	759.356,09	Finalizada
5	OB-GP-P-0666/2010	PBN1A3359E001	REHABILITACIÓN MUELLE LEPANTO	862.026,25	1.387,05	860.639,20	862.026,25	Finalizada
6	OB-GP-P-0701/2012	PBN1E2042E001	ADECUACIÓN INTERSECCIONES FERROVIARIAS	1.150.869,59	0,00	881.024,80	881.024,80	Finalizada
7	OB-GP-P-0717/2012	PBN1E1051E001	URBANIZACIÓN RONDA DEL PORT. TRAMO IV (BUNGE). FASE 1	1.199.930,28	0,00	1.176.147,40	1.176.147,40	Finalizada
8	OB-GP-P-0735/2013	PBN1E2047E001	NUEVO ACCESO FERROVIARIO. VÍAS DE ACCESO Y EXPEDICIÓN/RECEPCIÓN	11.996.420,62	0,00	2.233.411,04	2.233.411,04	En ejecución
9	OB-GP-P-0738/2013	PBN1H2002E001	REMEDIACIÓN DEL SUBSUELO DEL MUELLE CONTRADIQUE (2ª FASE)	1.445.527,53	0,00	452.790,54	452.790,54	En ejecución
10	OB-GP-P-0748/2014	PBN1E2052E001	SUMINISTRO DE APARATOS DE VÍA PARA EL NUEVO ACCESO FERROVIARIO. VÍAS DE ACCESO Y EXPEDICIÓN/RECEPCIÓN	3.165.200,00	0,00	1.504.700,00	1.504.700,00	En ejecución
11	OB-GP-P-0757/2014	PBN1E2054E001	NUEVO ACCESO VIARIO-FERROVIARIO EN EL MUELLE ÁLVAREZ DE LA CAMPA	2.974.309,62	0,00	431.272,87	431.272,87	En ejecución
12	OB-GP-P-0763/2014	PBN1A9611E001	MEJORA DEL ALUMBRADO MUELLE ADOSADO Y DIQUE ESTE	515.685,97	0,00	504.007,93	504.007,93	Finalizada
13	OB-GP-P-0766/2014	PBN1A3378E001	MUELLE ESTACIÓN MARÍTIMA F. RELLENO	2.163.364,64	0,00	811.770,61	811.770,61	En ejecución
14	OB-GP-P-0780/2015	PBN1E2057E001	AMPLIACIÓN VÍAS TERMINAL FERROVIARIA DÁRSENA SUR	535.171,62	0,00	485.682,80	485.682,80	Finalizada
15	OB-GP-P-0787/2016	PBN1D3001E001	REMODELACIÓN DE MARQUESINAS EN MUELLE ADOSADO	666.006,66	0,00	62.834,25	62.834,25	En ejecución
			OTRAS ACTUACIONES	32.548.891,97	8.865.991,03	626.737,40		
<b>OBRAS DE GRAN PRESUPUESTO</b>					<b>12.408.370,28</b>	<b>12.185.823,00</b>		
<b>SALDOS DE LIQUIDACIÓN Y REVISIONES DE PRECIOS</b>						<b>1.859.193,07</b>		
<b>OBRAS DE PEQUEÑO PRESUPUESTO</b>						<b>7.043.700,84</b>		
<b>TOTAL</b>						<b>21.088.716,91</b>		

## 6.2. Breve descripción de las obras más importantes

Código de inversión OPPE	Código APB	Título
1	PBN1A3359E001	OB-GP-P-0666/2010
		<p><b>REHABILITACIÓN MUELLE LEPANTO</b></p> <p>Justificación: Tras inspecciones rutinarias realizadas con sonda multihaz se ha hecho manifiesta una socavación y descalce generalizado en gran parte de las alineaciones del muelle de Lepanto. Se prevé que en parte de su alineación se produzca parte de la futura terminal de TRAMER, para barcos intermedios sin excesivo calado, por lo que la necesidad ha sido restituir i rehabilitar el muelle a su calado y condiciones originales.</p> <p>Descripción: La actuación se ha dirigido a solucionar la socavación generalizada que se presenta en las alineaciones del muelle de Lepanto, así como proceder a la estabilización y protección del pie de muelle para evitar futuras socavaciones. A su vez, también se ha procedido a la reparación de algunas de las juntas entre cajones del muelle en las que se había detectado una importante fuga de material.</p>
2	PBN1E2042E001	OB-GP-P-0701/2012
		<p><b>ADECUACIÓN INTERSECCIONES FERROVIARIAS</b></p> <p>Justificación: El desarrollo de las circulaciones ferroviarias en el Puerto de Barcelona ha aumentado significativamente en los últimos años. Adicionalmente, se están realizando muchas actuaciones para adaptar las circulaciones a ancho UIC, lo cual puede redundar en un incremento de dichas circulaciones. Todas las intersecciones entre la red ferroviaria y la viaria dentro del ámbito del puerto están resueltas, hoy por hoy, al mismo nivel. Además del incremento de las posibles afecciones a la circulación viaria en estos puntos, existe un riesgo inherente por la coexistencia de ambos tráficos al mismo nivel.</p> <p>Descripción: Esta actuación consiste en la realización de todas aquellas mejoras y adecuaciones necesarias para asegurar la operativa funcional y segura de las intersecciones ferroviarias del Puerto de Barcelona.</p>
3	PBN1E1051E001	OB-GP-P-0717/2012
		<p><b>URBANIZACIÓN RONDA DEL PORT. TRAMO IV (BUNGE). FASE 1</b></p> <p>Justificación: La zona norte del Puerto se ha transformado en los últimos años. Ha pasado de ser una zona industrial y comercial a constituir un espacio con características urbanas. Fruto de esta transformación se han realizado diversas actuaciones, como la del muelle de San Beltrán y la del muelle de Costa. Esta última actuación finaliza en una rotonda frente al muelle de Contradique que distribuye la circulación, tanto de entrada como de salida, hacia la Ronda del Puerto en dirección a la ZAL, la zona de la dársena del Morrot y las instalaciones ubicadas en el muelle Contradique.</p> <p>Descripción: Con esta obra, se han remodelado y pavimentado las aceras perimetrales de la rotonda, se ha reubicado el punto de control de acceso a la Ronda del Puerto y se ha segregado la vialidad interna hacia la zona de Bunge y el muelle de Contradique. La actuación abarca una superficie aproximada de unos 10.462 m2.</p>
4	PBN1E2047E001	OB-GP-P-0735/2013
		<p><b>NUEVO ACCESO FERROVIARIO. VÍAS DE ACCESO Y EXPEDICIÓN/RECEPCIÓN</b></p> <p>Justificación: En relación al nuevo acceso ferroviario a la zona de ampliación del Puerto de Barcelona, se ha llegado a un acuerdo con el Ministerio de Fomento, de manera que el Puerto de Barcelona colaborará en la ejecución de los citados accesos. Se trata de un acuerdo a múltiples bandas entre todas las administraciones implicadas, Ministerio de Fomento, Puertos del Estado, ADIF, FGC, Generalitat, y el Puerto de Barcelona, con el fin de materializar los citados accesos, que quedó plasmado en el "Protocolo de colaboración para el impulso y consecución del nuevo acceso ferroviario al Puerto de Barcelona" de setiembre de 2013. La obra que ejecuta la APB incluye la superestructura de vía interior al Puerto, en concreto al ramal de acceso de vía general más un haz de vías para expedición y recepción adyacente a la terminal de TERCAT. Adicionalmente, también se asume la construcción de las vías de acceso y los haces de expedición/recepción en la zona de Nou Llobregat (previa modificación del DEUP), la electrificación correspondiente incluyendo la subestación de tracción, más la parte proporcional del proyecto global de señalización.</p> <p>Descripción: Los trabajos corresponden a la ejecución de toda la superestructura de vía correspondiente a los nuevos accesos en la zona interior de dominio portuario que permita la operativa y funcionamiento del nuevo acceso ferroviario en fase inicial. En concreto, incluyen la ejecución del ramal de acceso de vía general hasta dejarlo encarado, con final en punta, en el espacio de la antigua llera del río Llobregat, así como su conexión con la red interior del puerto hacia la zona del muelle de la Energía. También se materializa, en el espacio entre el vial Ronda del Port y la Terminal Best, un haz de vías de expedición/recepción de 750 m de longitud operativa.</p>
5	PBN1H2002E001	OB-GP-P-0738/2013
		<p><b>REMEDIACIÓN DEL SUBSUELO DEL MUELLE CONTRADIQUE (2ª. FASE)</b></p> <p>Justificación: Recientemente han vencido un conjunto de concesiones sitas en el muelle Contradique. En el proceso de verificación posterior se ha detectado una contaminación histórica, principalmente relacionada con hidrocarburos. Dicha contaminación no corresponde a las actividades realizadas recientemente sino que procede de usos anteriores, cuando la normativa y los estándares en este tema no exigían ninguna salvaguarda. Ante esta situación es necesario acometer la remediación de las zonas afectadas antes de su puesta en nueva explotación, concesión o reurbanización. Una vez realizada la fase inicial, esta segunda fase completa la totalidad de tratamiento de la parcela.</p> <p>Descripción: La actuación consiste en llevar a cabo la remediación del suelo para eliminar una contaminación histórica de hidrocarburos presente en esa zona.</p>
6	PBN1E2054E001	OB-GP-P-0757/2014
		<p><b>NUEVO ACCESO VIARIO-FERROVIARIO AL MUELLE ÁLVAREZ DE LA CAMPA</b></p> <p>Justificación: Con esta obra se creará una conexión viaria para la futura terminal de Iberpotash en el muelle Álvarez de la Campa, con suficiente capacidad y un trazado apropiado al tráfico previsto. Además, se adecuará la infraestructura ferroviaria actual, para posibilitar una conexión en ancho mixto métrico-UIC a la futura terminal. La actuación se completará con una nueva red de drenaje y los elementos de urbanización y sistema de alumbrado de los viales.</p> <p>Descripción: Esta actuación consiste en la adaptación y restructuración de la accesibilidad viaria y ferroviaria hacia el muelle Álvarez de la Campa, asociada a las nuevas instalaciones que TRAMER va a desarrollar en esa zona.</p>
7	PBN1A3378E001	OB-GP-P-0766/2014
		<p><b>MUELLE ESTACIÓN MARÍTIMA F. RELLENO</b></p> <p>Justificación: Dentro de los planes de ampliación y desarrollo de la actividad de cruceros en el Puerto de Barcelona se prevé la consolidación de la actividad de cruceros en el muelle Adosado y la ubicación de una futura terminal F en la última alineación del muelle, en el espacio actualmente ocupado por Terminal Port Nou. Se plantea un modelo concesional en el que el futuro Concesionario acometerá la inversión principal de la terminal y la urbanización de la zona concesional. El muelle asociado a la terminal, así como las explanadas y zona de ubicación de la terminal en condiciones de consolidación adecuadas debe ser ejecutado por la Autoridad Portuaria.</p> <p>Descripción: Ejecución de un relleno parcial y consolidación del mismo en la zona de explanadas adyacentes al dique del este donde se prevé ubicar la futura terminal F. El relleno se independiza de la construcción del muelle para anticipar plazos y si es preciso posibilitar la construcción del edificio de la terminal en paralelo a la ejecución del muelle.</p>
8	PBN1E2057E001	OB-GP-P-0780/2015
		<p><b>AMPLIACIÓN VÍAS TERMINAL FERROVIARIA DARSENA SUR</b></p> <p>Justificación: A fin de mejorar la operativa de descarga de vehículos en las terminales ubicadas en la Dársena Sur y Dársena Interior, se considera necesaria la prolongación de las vías del apeadero de la terminal ferroviaria de Dársena Sur.</p> <p>Descripción: El objeto de la presente obra ha consistido en ejecutar los siguientes trabajos: la prolongación de las 4 vías de ancho ibérico existentes en la terminal mediante la construcción de nuevas vías de tipología vía en placa similares a las existentes y de ancho ibérico e internacional, la mejora y regularización del pavimento existente en la playa de vías de la terminal con el objeto de mejorar el drenaje existente y ajustarlo a la ejecución de la prolongación de las actuales vías, la mejora de la red de drenaje existente, adaptándola a la nueva topografía resultante y la adecuación del colector que cruza perpendicularmente bajo las 4 nuevas vías a construir, a la altura del P.K. 0+034.</p>



## **7 Líneas marítimas regulares**

**7.1. Armador/Consignatario**

**7.2. Áreas geográficas**

**7.3. Descripción de las áreas geográficas**

## 7 Líneas marítimas regulares

### 7.1. Armador/Consignatario

Nº	ARMADOR	CONSIGNATARIO	ROTACIÓN PUERTOS
<b>España</b>			
5	FLOTA SUARDIAZ	VAPORES SUARDIAZ BARCELONA S.A.	Barcelona, Las Palmas de Gran Canaria, Sta. Cruz de Tenerife, Barcelona
151	BOLUDA LINES	BOLUDA LINES S.A.	Barcelona, Valencia, Las Palmas de Gran Canaria, Santa Cruz de Tenerife, Santa Cruz de la Palma, Alicante, Barcelona
151	ISAMAR CANARIAS A96197769	BOLLORE TRANSPORT LOGISTICS SPAIN SAU	Barcelona, Valencia, Las Palmas de Gran Canaria, Santa Cruz de Tenerife, Santa Cruz de la Palma, Alicante, Barcelona
151	MITSUMI OSK LINES LTD	TRANSCOMA CRUISE& TRAVEL S.L.	Barcelona, Valencia, Las Palmas de Gran Canaria, Santa Cruz de Tenerife, Santa Cruz de la Palma, Alicante, Barcelona
151	OPDR OLDENBURG-PORTUGUESIS-CHE	OPDR CANARIAS S.A.	Barcelona, Valencia, Las Palmas de Gran Canaria, Santa Cruz de Tenerife, Santa Cruz de la Palma, Alicante, Barcelona
205	ARKAS CONTAINER TRANSPORT SA	ARKAS SPAIN S A	Barcelona, Alicante, Sta Cruz de Tenerife, Las Palmas, Sta Cruz de Tenerife, Arrecife de Lanzarote, Alicante, Sagunto, Barcelona
205	NISA (NAVIMPORT-INTERNA.S.A.)	SOLUCIONES INTEGRALES MARIT.	Barcelona, Alicante, Sta Cruz de Tenerife, Las Palmas, Sta Cruz de Tenerife, Arrecife de Lanzarote, Alicante, Sagunto, Barcelona
307	COMPAÑIA TRASMEDITERRANEA	COMPAÑIA TRASMEDITERRANEA S.A.	Barcelona, Ibiza, Barcelona
315	EUROLINEAS MARITIMAS S.A	EUROLINEAS MARITIMAS, S.A. (BALEARIA)	Barcelona, Palma de Mallorca, Barcelona
320	COMPAÑIA TRASMEDITERRANEA	COMPAÑIA TRASMEDITERRANEA S.A.	Barcelona, Mahon, Palma de Mallorca, Barcelona
322	COMPAÑIA TRASMEDITERRANEA	COMPAÑIA TRASMEDITERRANEA S.A.	Barcelona, Palma de Mallorca, Barcelona
325	EUROLINEAS MARITIMAS S.A	EUROLINEAS MARITIMAS, S.A. (BALEARIA)	Barcelona, Ciutadella, Alcudia, Ciutadella, Barcelona
329	EUROLINEAS MARITIMAS S.A	EUROLINEAS MARITIMAS, S.A. (BALEARIA)	Barcelona, Ibiza, Barcelona
338	JSV	A.PEREZ Y CIA S.L.	Barcelona, Genova, Barcelona, Alicante, Motril, Sta. Cruz de Tenerife, Las Palmas, Arrecife de Lanzarote, Las Palmas, Sta. Cruz de Tenerife, Alicante, Barcelona
350	BOLUDA LINES	BOLUDA LINES S.A.	Barcelona, Valencia, Las Palmas de Gran Canaria, Santa Cruz de Tenerife, Pto. Rosario, Cartagena, Valencia, Tarragona, Barcelona
350	MEDITERRANEAN SHIPPING CO	MEDITERRANEAN SHIPPING	Barcelona, Valencia, Las Palmas de Gran Canaria, Santa Cruz de Tenerife, Pto. Rosario, Cartagena, Valencia, Tarragona, Barcelona
350	WEC LINES ESPAÑA, S.L.U.	CONTENOSA	Barcelona, Valencia, Las Palmas de Gran Canaria, Santa Cruz de Tenerife, Pto. Rosario, Cartagena, Valencia, Tarragona, Barcelona
<b>Italia-Francia (Mediterraneo)</b>			
1	COSCO CONTAINER LINES (COSCON)	COSCO IBERIA S.A.	Piraeus, Genoa, Barcelona, Fos, Piraeus, Colombo, Singapore, Hong Kong, Xiamen, Ningbo, Shanghai, Kaohsiung, Yantian, Singapore, Piraeus
1	EVERGREEN MARINE CORPORATION	EVERGREEN SHIPPING SPAIN S.L.	Piraeus, Genoa, Barcelona, Fos, Piraeus, Colombo, Singapore, Hong Kong, Xiamen, Ningbo, Shanghai, Kaohsiung, Yantian, Singapore, Piraeus
1	K LINE	K LINE ESP.SERVICIOS MARITIMOS SA	Piraeus, Genoa, Barcelona, Fos, Piraeus, Colombo, Singapore, Hong Kong, Xiamen, Ningbo, Shanghai, Kaohsiung, Yantian, Singapore, Piraeus
1	UNITED ARAB SHIPPING, CO.	UASAC IBERIA S.L.	Piraeus, Genoa, Barcelona, Fos, Piraeus, Colombo, Singapore, Hong Kong, Xiamen, Ningbo, Shanghai, Kaohsiung, Yantian, Singapore, Piraeus
1	YANG MING LINE	CATALANA DEL MAR S.A.	Piraeus, Genoa, Barcelona, Fos, Piraeus, Colombo, Singapore, Hong Kong, Xiamen, Ningbo, Shanghai, Kaohsiung, Yantian, Singapore, Piraeus
7	HAMBURG SUD	TRANSITAINER S.A.	Cagliari, Livorno, Genoa, Barcelona, Valencia, Port Everglades, Kingston, Vera Cruz, Altamira, Houston, New Orleans, Valencia, Cagliari
7	HAPAG-LLOYD,A.G.	HAPAG-LLOYD SPAIN S.L.	Cagliari, Livorno, Genoa, Barcelona, Valencia, Port Everglades, Kingston, Vera Cruz, Altamira, Houston, New Orleans, Valencia, Cagliari
7	ZIM INTEGRATED SHIPPING SERV.	A.PEREZ Y CIA S.L.	Cagliari, Livorno, Genoa, Barcelona, Valencia, Port Everglades, Kingston, Vera Cruz, Altamira, Houston, New Orleans, Valencia, Cagliari
12	A.P.L. (AMERICAN PRES. LINE)	AMERICAN PRES. LINES LTD (ESPAÑA)	Port Said East, Genoa, La Spezia, Fos, Barcelona, Valencia, Port Said East, Jeddah, Singapore, Hong Kong, Busan, Shanghai, Ningbo, Shekou, Hong Kong, Singapore, Jeddah, Port Said East
12	HAPAG-LLOYD,A.G.	HAPAG-LLOYD SPAIN S.L.	Port Said East, Genoa, La Spezia, Fos, Barcelona, Valencia, Port Said East, Jeddah, Singapore, Hong Kong, Busan, Shanghai, Ningbo, Shekou, Hong Kong, Singapore, Jeddah, Port Said East
12	HYUNDAI MERCHANT MAR	CONSIGNACIONES MARITIMAS Y LOGISTICA, SL	Port Said East, Genoa, La Spezia, Fos, Barcelona, Valencia, Port Said East, Jeddah, Singapore, Hong Kong, Busan, Shanghai, Ningbo, Shekou, Hong Kong, Singapore, Jeddah, Port Said East
12	MITSUMI OSK LINES LTD	TRANSP Y CONSIG. MARITIMAS S.A.	Port Said East, Genoa, La Spezia, Fos, Barcelona, Valencia, Port Said East, Jeddah, Singapore, Hong Kong, Busan, Shanghai, Ningbo, Shekou, Hong Kong, Singapore, Jeddah, Port Said East
12	NYK LINES	COMBALIA AGENCIA MARITIMA S.A.	Port Said East, Genoa, La Spezia, Fos, Barcelona, Valencia, Port Said East, Jeddah, Singapore, Hong Kong, Busan, Shanghai, Ningbo, Shekou, Hong Kong, Singapore, Jeddah, Port Said East
12	ORIENT OVERSEAS CONT. LINE	ORIENT OVERSEAS CONTAINER LINE (SPAIN)	Port Said East, Genoa, La Spezia, Fos, Barcelona, Valencia, Port Said East, Jeddah, Singapore, Hong Kong, Busan, Shanghai, Ningbo, Shekou, Hong Kong, Singapore, Jeddah, Port Said East
14	COSCO CONTAINER LINES (COSCON)	COSCO IBERIA S.A.	Ashdod, Haifa, Piraeus, Livorno, Genoa, Barcelona, Tarragona, Valencia, Halifax, New York, Norfolk, Savannah, Valencia, Tarragona, Livorno, Ashdod
14	HAPAG-LLOYD,A.G.	HAPAG-LLOYD SPAIN S.L.	Ashdod, Haifa, Piraeus, Livorno, Genoa, Barcelona, Tarragona, Valencia, Halifax, New York, Norfolk, Savannah, Valencia, Tarragona, Livorno, Ashdod

Nº	ARMADOR	CONSIGNATARIO	ROTACIÓN PUERTOS
14	ZIM INTEGRATED SHIPPING SERV.	A.PEREZ Y CIA S.L.	Ashdod, Haifa, Piraeus, Livorno, Genoa, Barcelona, Tarragona, Valencia, Halifax, New York, Norfolk, Savannah, Valencia, Tarragona, Livorno, Ashdod
21	GRANDI NAVI VELOCI	HIJO DE JOSE M. MASQUES, S.A.	Barcelona, Sete, Nador, Tanger Med, Barcelona
25	CIE.NATIONALE ALGERIENNE DE NA	TRANSP Y CONSIG. MARITIMAS S.A.	Barcelona, Marseille, La Spezia, Bejaia, Alger, Oran, Barcelona
29	GRANDI NAVI VELOCI	HIJO DE JOSE M. MASQUES, S.A.	Barcelona, Génova, Barcelona, Tanger Med, Barcelona
37	HAMBURG SUD	TRANSITAINER S.A.	Tangier, Valencia, Cagliari, Livorno, Genoa, Fos, Barcelona, Valencia, Tangier, Cartagena (Col), Manzanillo (Mex), Los Angeles, Oakland, Tacoma, Vancouver, Oakland, Los Angeles, Manzanillo (Mex), Manzanillo (Pan), Cartagena (Col), Caucedo, Lisbon, Tangier
37	HAPAG-LLOYD,A.G.	HAPAG-LLOYD SPAIN S.L.	Tangier, Valencia, Cagliari, Livorno, Genoa, Fos, Barcelona, Valencia, Tangier, Cartagena (Col), Manzanillo (Mex), Los Angeles, Oakland, Tacoma, Vancouver, Oakland, Los Angeles, Manzanillo (Mex), Manzanillo (Pan), Cartagena (Col), Caucedo, Lisbon, Tangier
37	ZIM INTEGRATED SHIPPING SERV.	A.PEREZ Y CIA S.L.	Tangier, Valencia, Cagliari, Livorno, Genoa, Fos, Barcelona, Valencia, Tangier, Cartagena (Col), Manzanillo (Mex), Los Angeles, Oakland, Tacoma, Vancouver, Oakland, Los Angeles, Manzanillo (Mex), Manzanillo (Pan), Cartagena (Col), Caucedo, Lisbon, Tangier
39	NEPTUNE LINES SHIPPING	NEPTUNE BARCELONA S.A.	Barcelona, Sagunto, Valencia, Savona, Civitavecchia, El Pireo, Derince, Constanta, Ilychevsk, Beirut, Tartous, Limassol, Alexandria, Tunis, Malta, Mostaganem, Djen-Djen, Livorno, Marsella, Fos, Casablanca, Barcelona, Istanbul, Buyukcukur, Koper, Malta, Sete, TangerMed, Ashdod
42	A.P.L. (AMERICAN PRES. LINE)	AMERICAN PRES. LINES LTD (ESPAÑA)	Algeciras (TTI), Valencia, Marsaxlokk, Livorno, La Spezia, Genoa, Fos, Barcelona, Valencia, New York, Norfolk, Savannah, Miami, Algeciras (TTI)
42	CMA CGM	CMA CGM IBERICA S.A.U.	Algeciras (TTI), Valencia, Marsaxlokk, Livorno, La Spezia, Genoa, Fos, Barcelona, Valencia, New York, Norfolk, Savannah, Miami, Algeciras (TTI)
42	COSCO CONTAINER LINES (COSCON)	COSCO IBERIA S.A.	Algeciras (TTI), Valencia, Marsaxlokk, Livorno, La Spezia, Genoa, Fos, Barcelona, Valencia, New York, Norfolk, Savannah, Miami, Algeciras (TTI)
42	UNITED ARAB SHIPPING, CO.	UASAC IBERIA S.L.	Algeciras (TTI), Valencia, Marsaxlokk, Livorno, La Spezia, Genoa, Fos, Barcelona, Valencia, New York, Norfolk, Savannah, Miami, Algeciras (TTI)
42	YANG MING LINE	CATALANA DEL MAR S.A.	Algeciras (TTI), Valencia, Marsaxlokk, Livorno, La Spezia, Genoa, Fos, Barcelona, Valencia, New York, Norfolk, Savannah, Miami, Algeciras (TTI)
43	HOEGH AUTOLINERS AS	MARITIMA DEL MEDITERRANEO S.A.	Barcelona, Livorno, Civitavecchia, Setubal, Newcastle, Bremen, Bremerhaven, Southampton, Le Havre, Durban, Jeddah, Muscat, Kuwait, Bahrain, Abu Dhabi, Singapore, Hong Kong, Taichung, Keelung, Toyohashi, Hitachi, Yokosuka, Chiba, Yokohama
43	NISSAN MOTOR CAR CARRIER CO.LT	MARITIMA DEL MEDITERRANEO S.A.	Barcelona, Livorno, Civitavecchia, Setubal, Newcastle, Bremen, Bremerhaven, Southampton, Le Havre, Durban, Jeddah, Muscat, Kuwait, Bahrain, Abu Dhabi, Singapore, Hong Kong, Taichung, Keelung, Toyohashi, Hitachi, Yokosuka, Chiba, Yokohama
45	BORCHARD LINES	MARITIMA DEL MEDITERRANEO S.A.	Barcelona, Marseille, Genoa, Piraeus, Istanbul-Ambarli, Istanbul-Yilport (Gebze), Izmir, Salerno, Barcelona
45	FESCO	INTRAMEDITERRANEO S.A.	Barcelona, Marseille, Genoa, Piraeus, Istanbul-Ambarli, Istanbul-Yilport (Gebze), Izmir, Salerno, Barcelona
57	MEDITERRANEAN SHIPPING CO	MEDITERRANEAN SHIPPING	Barcelona, Alger, Annaba, Bejaia, Oran, Skikda, Casablanca, La Spezia, Fos, Valencia, Piraeus, Tekirdag, Istanbul, Gebze, Izmir
62	GRIMALDI EUROMED SPA	GRIMALDI LOGISTICA ESPAÑA, S.L.	Barcelona, Livorno, Savona, Porto Torres
74	MAERSK LINE/A.P.MOLLER	MAERSK SPAIN S.L.U	Port Said East, Marsaxlokk, Tangier, Algeciras, Valencia, Barcelona, Genoa, Port Said East, Jeddah, Salalah, Jebel Ali, Dammam, Jubail, Abu Dhabi (Mina Khalifa), Jebel Ali, Salalah, Jeddah, Aqaba, Port Said East
84	ARKAS CONTAINER TRANSPORT SA	ARKAS SPAIN SA	Genoa, Barcelona, Algiers, Cagliari, Livorno, Genoa
84	HAMBURG SUD	TRANSITAINER S.A.	Genoa, Barcelona, Algiers, Cagliari, Livorno, Genoa
84	HAPAG-LLOYD,A.G.	HAPAG-LLOYD SPAIN S.L.	Genoa, Barcelona, Algiers, Cagliari, Livorno, Genoa
85	IGNAZIO MESSINA AND CO., SPA	WECO AGENCIA MARITIMA S.A.	Barcelona, Marseille, Genoa, Salerno, Alexandria, Jeddah, Djibouti, Mombasa, Dar es Salaam, Maputo, Durban, Nacala, Dar es Salaam, Mombasa, Djibouti, Jeddah, Barcelona
87	FLOTA SUARDIAZ	VAPORES SUARDIAZ BARCELONA S.A.	Barcelona, Marseille, Mostaganem, Alger, Alger, Barcelona
88	Euro Marine Logistics nv	MARITIMA DEL MEDITERRANEO S.A.	Barcelona, Mostaganem, Djen-Djen, Gioia Tauro, Djen-Djen, Mostaganem, Sagunto, TàngerMed, Le Havre, Zeebrugge, Newcastle, Rotterdam, Bristol, Livorno, Piraeus, Derince, Piraeus
89	MAERSK LINE/A.P.MOLLER	MAERSK SPAIN S.L.U	Algeciras (APMT + TTI), Genoa, Livorno, Fos, Barcelona, Valencia (Noatum + TCV), Casablanca, Algeciras
89	UNITED FEEDER SERVICES LTD	MARITIMA DEL MEDITERRANEO S.A.	Algeciras (APMT + TTI), Genoa, Livorno, Fos, Barcelona, Valencia (Noatum + TCV), Casablanca, Algeciras
89	X-PRESS CONTAINER LINE (UK)LTD	A.PEREZ Y CIA S.L.	Algeciras (APMT + TTI), Genoa, Livorno, Fos, Barcelona, Valencia (Noatum + TCV), Casablanca, Algeciras
94	GRIMALDI EUROMED SPA	GRIMALDI LOGISTICA ESPAÑA, S.L.	Barcelona, Tanger, Savona
101	A.P.L. (AMERICAN PRES. LINE)	AMERICAN PRES. LINES LTD (ESPAÑA)	Tangier, Genoa, Marsaxlokk, Port Said East, Jeddah, Khor Fakkan, Jebel Ali, Karachi-Port Muhammad Bin Qasim, Mundra, Mumbai-Nhava Sheva, Jeddah, Port Said East, La Spezia, Genoa, Fos, Barcelona, Valencia, Tangier
101	CMA CGM	CMA CGM IBERICA S.A.U.	Tangier, Genoa, Marsaxlokk, Port Said East, Jeddah, Khor Fakkan, Jebel Ali, Karachi-Port Muhammad Bin Qasim, Mundra, Mumbai-Nhava Sheva, Jeddah, Port Said East, La Spezia, Genoa, Fos, Barcelona, Valencia, Tangier
101	COSCO CONTAINER LINES (COSCON)	COSCO IBERIA S.A.	Tangier, Genoa, Marsaxlokk, Port Said East, Jeddah, Khor Fakkan, Jebel Ali, Karachi-Port Muhammad Bin Qasim, Mundra, Mumbai-Nhava Sheva, Jeddah, Port Said East, La Spezia, Genoa, Fos, Barcelona, Valencia, Tangier
101	HAPAG-LLOYD,A.G.	HAPAG-LLOYD SPAIN S.L.	Tangier, Genoa, Marsaxlokk, Port Said East, Jeddah, Khor Fakkan, Jebel Ali, Karachi-Port Muhammad Bin Qasim, Mundra, Mumbai-Nhava Sheva, Jeddah, Port Said East, La Spezia, Genoa, Fos, Barcelona, Valencia, Tangier
101	UNITED ARAB SHIPPING, CO.	UASAC IBERIA S.L.	Tangier, Genoa, Marsaxlokk, Port Said East, Jeddah, Khor Fakkan, Jebel Ali, Karachi-Port Muhammad Bin Qasim, Mundra, Mumbai-Nhava Sheva, Jeddah, Port Said East, La Spezia, Genoa, Fos, Barcelona, Valencia, Tangier

Nº	ARMADOR	CONSIGNATARIO	ROTACIÓN PUERTOS
103	MAERSK LINE/A.P.MOLLER	MAERSK SPAIN S.L.U	Port Said East, Beirut, Gioia Tauro, La Spezia, Genoa, Fos, Barcelona, Valencia, Marsaxlokk, Salalah, Singapore, Shanghai, Dalian, Xingang, Busan, Ningbo, Chiwan, Yantian, King Abdullah, Jebel Ali, Xiamen, Qingdao, Xiamen, Nansha, Gioia Tauro, Naples, La Spezia, Barcelona, Valencia, Algeciras, Sines, Freeport (Bah), Port Everglades, Vera Cruz, Altamira, Houston, New Orleans, Miami
103	MEDITERRANEAN SHIPPING CO	MEDITERRANEAN SHIPPING	Port Said East, Beirut, Gioia Tauro, La Spezia, Genoa, Fos, Barcelona, Valencia, Marsaxlokk, Salalah, Singapore, Shanghai, Dalian, Xingang, Busan, Ningbo, Chiwan, Yantian, King Abdullah, Jebel Ali, Xiamen, Qingdao, Xiamen, Nansha, Gioia Tauro, Naples, La Spezia, Barcelona, Valencia, Algeciras, Sines, Freeport (Bah), Port Everglades, Vera Cruz, Altamira, Houston, New Orleans, Miami
116	MITSUMI OSK LINES LTD	TRANSP Y CONSIG. MARITIMAS S.A.	Barcelona, Zeebrugge, Bristol, Gent, Hamburg, Bremerhaven, Antwerpen, Aqaba, Shanghai, Omaezaki, Yokohama, Guangzhou, Laem Chabang, Sagunto, Lisboa, Livorno, Gioia Tauro, Barcelona
150	NYK LINES	COMBALIA AGENCIA MARITIMA S.A.	Barcelona, Savona, Gemlik, Suez, Jeddah, Sohar, Jebel Ali, Abu Dhabi, Doha, Bahrain, Damman, Kuwait, Singapore, Hitachi, Yokohama, Toyohashi, Hiroshima, Nakanoeski, Suez, Barcelona
182	HAMBURG SUD	TRANSITAINER S.A.	Salerno, Livorno, Genoa, Barcelona, Valencia, Cartagena (Col), Guayaquil, Callao, Iquique, Puerto Angamos (Mejillones), San Antonio, Antofagasta, Ilo (Per), Callao, Cartagena (Col), Valencia, Barcelona, Salerno
182	HAPAG-LLOYD,A.G.	HAPAG-LLOYD SPAIN S.L.	Salerno, Livorno, Genoa, Barcelona, Valencia, Cartagena (Col), Guayaquil, Callao, Iquique, Puerto Angamos (Mejillones), San Antonio, Antofagasta, Ilo (Per), Callao, Cartagena (Col), Valencia, Barcelona, Salerno
197	GRIMALDI GROUP NAPOLI	GRIMALDI LOGISTICA ESPAÑA, S.L.	Barcelona, Valencia, Dakar, Southampton, Flushing, Derince, Gemlik, Yenikoy, Salerno, Livorno, Savona, Fos, Barcelona
217	CMA CGM	CMA CGM IBERICA S.A.U.	Algeciras, Livorno, Genoa, Fos, Barcelona, Valencia, Tangier, Pointe à Pitre, Fort de France, Cartagena (Col), Manzanillo (Pan), Moin (~Puerto Limon), Turbo, Pointe à Pitre, Algeciras
217	MARFRET SA	AGENCIA MARITIMA ESPAÑOLA EVGE, S.A.	Algeciras, Livorno, Genoa, Fos, Barcelona, Valencia, Tangier, Pointe à Pitre, Fort de France, Cartagena (Col), Manzanillo (Pan), Moin (~Puerto Limon), Turbo, Pointe à Pitre, Algeciras
221	ILVA SPA	ESTELA SHIPPING BARCELONA, S.L.	Thessaloniki, Taranto, Génova, Porto Nogaro, Barcelona
221	ILVA SPA	INTRAMEDITERRANEO S.A.	Thessaloniki, Taranto, Génova, Porto Nogaro, Barcelona
222	CMA CGM	CMA CGM IBERICA S.A.U.	Barcelona, Valencia, Casablanca, Agadir, Port Vendres, Marseille, Barcelona
226	MELFI MARINE CORP, S.A	OCIDENAVE ESPAÑA S.L.	Barcelona, Valencia, Lisboa, Halifax, Mariel, Napoli, Livorno, Génova, Barcelona
233	ARKAS CONTAINER TRANSPORT SA	ARKAS SPAIN S A	Valencia (TCV + Noatum), Castellon, Barcelona, Fos, Thessaloniki, Istanbul-Ambarli (Marport), Istanbul-Evyap (Izmit), Gemlik (Rodaport), Aliaga (Nemrut Bay), Cagliari, Valencia
233	CMA CGM	CMA CGM IBERICA S.A.U.	Valencia (TCV + Noatum), Castellon, Barcelona, Fos, Thessaloniki, Istanbul-Ambarli (Marport), Istanbul-Evyap (Izmit), Gemlik (Rodaport), Aliaga (Nemrut Bay), Cagliari, Valencia
233	HAPAG-LLOYD,A.G.	HAPAG-LLOYD SPAIN S.L.	Valencia (TCV + Noatum), Castellon, Barcelona, Fos, Thessaloniki, Istanbul-Ambarli (Marport), Istanbul-Evyap (Izmit), Gemlik (Rodaport), Aliaga (Nemrut Bay), Cagliari, Valencia
233	SEAGO LINE A/S	MARITIMA DEL MEDITERRANEO S.A.	Valencia (TCV + Noatum), Castellon, Barcelona, Fos, Thessaloniki, Istanbul-Ambarli (Marport), Istanbul-Evyap (Izmit), Gemlik (Rodaport), Aliaga (Nemrut Bay), Cagliari, Valencia
233	TURKON CONTAINER	MARITIMA DAVILA BARCELONA S.A.	Valencia (TCV + Noatum), Castellon, Barcelona, Fos, Thessaloniki, Istanbul-Ambarli (Marport), Istanbul-Evyap (Izmit), Gemlik (Rodaport), Aliaga (Nemrut Bay), Cagliari, Valencia
238	CMA CGM	CMA CGM IBERICA S.A.U.	Valencia, Gioia Tauro, Livorno, Genoa, Fos, Barcelona, Valencia, Suape, Rio de Janeiro, Santos, Buenos Aires, Montevideo, Rio Grande, Navegantes, Itapoa, Santos, Rio de Janeiro, Suape, Tangier, Valencia
238	HAMBURG SUD	TRANSITAINER S.A.	Valencia, Gioia Tauro, Livorno, Genoa, Fos, Barcelona, Valencia, Suape, Rio de Janeiro, Santos, Buenos Aires, Montevideo, Rio Grande, Navegantes, Itapoa, Santos, Rio de Janeiro, Suape, Tangier, Valencia
238	HAPAG-LLOYD,A.G.	HAPAG-LLOYD SPAIN S.L.	Valencia, Gioia Tauro, Livorno, Genoa, Fos, Barcelona, Valencia, Suape, Rio de Janeiro, Santos, Buenos Aires, Montevideo, Rio Grande, Navegantes, Itapoa, Santos, Rio de Janeiro, Suape, Tangier, Valencia
238	MAERSK LINE/A.P.MOLLER	MAERSK SPAIN S.L.U	Valencia, Gioia Tauro, Livorno, Genoa, Fos, Barcelona, Valencia, Suape, Rio de Janeiro, Santos, Buenos Aires, Montevideo, Rio Grande, Navegantes, Itapoa, Santos, Rio de Janeiro, Suape, Tangier, Valencia
238	MEDITERRANEAN SHIPPING CO	MEDITERRANEAN SHIPPING	Valencia, Gioia Tauro, Livorno, Genoa, Fos, Barcelona, Valencia, Suape, Rio de Janeiro, Santos, Buenos Aires, Montevideo, Rio Grande, Navegantes, Itapoa, Santos, Rio de Janeiro, Suape, Tangier, Valencia
238	NIVER LINES	AGENCIA MARITIMA ESPAÑOLA EVGE, S.A.	Valencia, Gioia Tauro, Livorno, Genoa, Fos, Barcelona, Valencia, Suape, Rio de Janeiro, Santos, Buenos Aires, Montevideo, Rio Grande, Navegantes, Itapoa, Santos, Rio de Janeiro, Suape, Tangier, Valencia
238	UNITED ARAB SHIPPING, CO.	UASAC IBERIA S.L.	Valencia, Gioia Tauro, Livorno, Genoa, Fos, Barcelona, Valencia, Suape, Rio de Janeiro, Santos, Buenos Aires, Montevideo, Rio Grande, Navegantes, Itapoa, Santos, Rio de Janeiro, Suape, Tangier, Valencia
238	ZIM INTEGRATED SHIPPING SERV.	A.PEREZ Y CIA S.L.	Valencia, Gioia Tauro, Livorno, Genoa, Fos, Barcelona, Valencia, Suape, Rio de Janeiro, Santos, Buenos Aires, Montevideo, Rio Grande, Navegantes, Itapoa, Santos, Rio de Janeiro, Suape, Tangier, Valencia
241	CMA CGM	CMA CGM IBERICA S.A.U.	Livorno, Genoa, Marseille, Barcelona, Valencia, Algeciras (APMT + TTI), Tangier, Lome, Bata, Malabo, Onne (1/2), Port Gentil, Libreville, Douala, Lome (1/2), San Pedro (1/2), Algeciras (TTI), Livorno
244	CMA CGM	CMA CGM IBERICA S.A.U.	Algeciras (TTI), Marsaxlokk, Livorno, Genoa, Barcelona, Valencia, Tangier, Caucedo, Kingston, Vera Cruz, Altamira, Houston, New Orleans, Kingston, Cartagena (Col), Balboa, Guayaquil, San Antonio, Callao, Guayaquil, Buenaventura, Manzanillo (Pan), Algeciras (TTI)
318	GRIMALDI EUROMED SPA	GRIMALDI LOGISTICA ESPAÑA, S.L.	Barcelona, Porto Torres, Civitavecchia, Barcelona
338	JSV	A.PEREZ Y CIA S.L.	Barcelona, Genova, Barcelona, Alicante, Motril, Sta. Cruz de Tenerife, Las Palmas, Arrecife de Lanzarote, Las Palmas, Sta. Cruz de Tenerife, Alicante, Barcelona

Nº	ARMADOR	CONSIGNATARIO	ROTACIÓN PUERTOS
<b>Mediterráneo Oriental.-Mar Negro-Mar Caspio</b>			
1	COSCO CONTAINER LINES (COSCON)	COSCO IBERIA S.A.	Piraeus, Genoa, Barcelona, Fos, Piraeus, Colombo, Singapore, Hong Kong, Xiamen, Ningbo, Shanghai, Kaohsiung, Yantian, Singapore, Piraeus
1	EVERGREEN MARINE CORPORATION	EVERGREEN SHIPPING SPAIN S.L.	Piraeus, Genoa, Barcelona, Fos, Piraeus, Colombo, Singapore, Hong Kong, Xiamen, Ningbo, Shanghai, Kaohsiung, Yantian, Singapore, Piraeus
1	K LINE	K LINE ESP.SERVICIOS MARITIMOS S A	Piraeus, Genoa, Barcelona, Fos, Piraeus, Colombo, Singapore, Hong Kong, Xiamen, Ningbo, Shanghai, Kaohsiung, Yantian, Singapore, Piraeus
1	UNITED ARAB SHIPPING, CO.	UASAC IBERIA S.L.	Piraeus, Genoa, Barcelona, Fos, Piraeus, Colombo, Singapore, Hong Kong, Xiamen, Ningbo, Shanghai, Kaohsiung, Yantian, Singapore, Piraeus
1	YANG MING LINE	CATALANA DEL MAR S.A.	Piraeus, Genoa, Barcelona, Fos, Piraeus, Colombo, Singapore, Hong Kong, Xiamen, Ningbo, Shanghai, Kaohsiung, Yantian, Singapore, Piraeus
14	COSCO CONTAINER LINES (COSCON)	COSCO IBERIA S.A.	Ashdod, Haifa, Piraeus, Livorno, Genoa, Barcelona, Tarragona, Valencia, Halifax, New York, Norfolk, Savannah, Valencia, Tarragona, Livorno, Ashdod
14	HAPAG-LLOYD,A.G.	HAPAG-LLOYD SPAIN S.L.	Ashdod, Haifa, Piraeus, Livorno, Genoa, Barcelona, Tarragona, Valencia, Halifax, New York, Norfolk, Savannah, Valencia, Tarragona, Livorno, Ashdod
14	ZIM INTEGRATED SHIPPING SERV.	A.PEREZ Y CIA S.L.	Ashdod, Haifa, Piraeus, Livorno, Genoa, Barcelona, Tarragona, Valencia, Halifax, New York, Norfolk, Savannah, Valencia, Tarragona, Livorno, Ashdod
24	MEDEX CONTAINER SERVICES LTD	INTRAMEDITERRANEO S.A.	Barcelona, Marsaxlokk, Sfax, Rades, Casablanca, Castellón de la Plana, Barcelona
24	MTL CONTAINER LINES	BERGE MARITIMA S.L.	Barcelona, Marsaxlokk, Sfax, Rades, Casablanca, Castellón de la Plana, Barcelona
39	NEPTUNE LINES SHIPPING	NEPTUNE BARCELONA S.A.	Barcelona, Sagunto, Valencia, Savona, Civitavecchia, El Pireo, Derince, Constanta, Ilychevsk, Beirut, Tartous, Limassol, Alexandria, Tunis, Malta, Mostaganem, Djen-Djen, Livorno, Marsella, Fos, Casablanca, Barcelona, Istanbul, Buyukcukur, Koper, Malta, Sete, TangerMed, Ashdod
42	A.P.L. (AMERICAN PRES. LINE)	AMERICAN PRES. LINES LTD (ESPAÑA)	Algeciras (TTI), Valencia, Marsaxlokk, Livorno, La Spezia, Genoa, Fos, Barcelona, Valencia, New York, Norfolk, Savannah, Miami, Algeciras (TTI)
42	CMA CGM	CMA CGM IBERICA S.A.U.	Algeciras (TTI), Valencia, Marsaxlokk, Livorno, La Spezia, Genoa, Fos, Barcelona, Valencia, New York, Norfolk, Savannah, Miami, Algeciras (TTI)
42	COSCO CONTAINER LINES (COSCON)	COSCO IBERIA S.A.	Algeciras (TTI), Valencia, Marsaxlokk, Livorno, La Spezia, Genoa, Fos, Barcelona, Valencia, New York, Norfolk, Savannah, Miami, Algeciras (TTI)
42	UNITED ARAB SHIPPING, CO.	UASAC IBERIA S.L.	Algeciras (TTI), Valencia, Marsaxlokk, Livorno, La Spezia, Genoa, Fos, Barcelona, Valencia, New York, Norfolk, Savannah, Miami, Algeciras (TTI)
42	YANG MING LINE	CATALANA DEL MAR S.A.	Algeciras (TTI), Valencia, Marsaxlokk, Livorno, La Spezia, Genoa, Fos, Barcelona, Valencia, New York, Norfolk, Savannah, Miami, Algeciras (TTI)
45	BORCHARD LINES	MARITIMA DEL MEDITERRANEO S.A.	Barcelona, Marseille, Genoa, Piraeus, Istanbul-Ambarli, Istanbul-Yilport (Gebze), Izmir, Salerno, Barcelona
45	FESCO	INTRAMEDITERRANEO S.A.	Barcelona, Marseille, Genoa, Piraeus, Istanbul-Ambarli, Istanbul-Yilport (Gebze), Izmir, Salerno, Barcelona
57	MEDITERRANEAN SHIPPING CO	MEDITERRANEAN SHIPPING	Barcelona, Alger, Annaba, Bejaia, Oran, Skikda, Casablanca, La Spezia, Fos, Valencia, Piraeus, Tekirdag, Istanbul, Gebze, Izmir
74	MAERSK LINE/A.P.MOLLER	MAERSK SPAIN S.L.U	Port Said East, Marsaxlokk, Tangier, Algeciras, Valencia, Barcelona, Genoa, Port Said East, Jeddah, Salalah, Jebel Ali, Dammam, Jubail, Abu Dhabi (Mina Khalifa), Jebel Ali, Salalah, Jeddah, Aqaba, Port Said East
88	Euro Marine Logistics nv	MARITIMA DEL MEDITERRANEO S.A.	Barcelona, Mostaganem, Djen-Djen, Gioia Tauro, Djen-Djen, Mostaganem, Sagunto, TangerMed, Le Havre, Zeebrugge, Newcastle, Rotterdam, Bristol, Livorno, Piraeus, Derince, Piraeus
101	A.P.L. (AMERICAN PRES. LINE)	AMERICAN PRES. LINES LTD (ESPAÑA)	Tangier, Genoa, Marsaxlokk, Port Said East, Jeddah, Khor Fakkan, Jebel Ali, Karachi-Port Muhammad Bin Qasim, Mundra, Mumbai-Nhava Sheva, Jeddah, Port Said East, La Spezia, Genoa, Fos, Barcelona, Valencia, Tangier
101	CMA CGM	CMA CGM IBERICA S.A.U.	Tangier, Genoa, Marsaxlokk, Port Said East, Jeddah, Khor Fakkan, Jebel Ali, Karachi-Port Muhammad Bin Qasim, Mundra, Mumbai-Nhava Sheva, Jeddah, Port Said East, La Spezia, Genoa, Fos, Barcelona, Valencia, Tangier
101	COSCO CONTAINER LINES (COSCON)	COSCO IBERIA S.A.	Tangier, Genoa, Marsaxlokk, Port Said East, Jeddah, Khor Fakkan, Jebel Ali, Karachi-Port Muhammad Bin Qasim, Mundra, Mumbai-Nhava Sheva, Jeddah, Port Said East, La Spezia, Genoa, Fos, Barcelona, Valencia, Tangier
101	HAPAG-LLOYD,A.G.	HAPAG-LLOYD SPAIN S.L.	Tangier, Genoa, Marsaxlokk, Port Said East, Jeddah, Khor Fakkan, Jebel Ali, Karachi-Port Muhammad Bin Qasim, Mundra, Mumbai-Nhava Sheva, Jeddah, Port Said East, La Spezia, Genoa, Fos, Barcelona, Valencia, Tangier
101	UNITED ARAB SHIPPING, CO.	UASAC IBERIA S.L.	Tangier, Genoa, Marsaxlokk, Port Said East, Jeddah, Khor Fakkan, Jebel Ali, Karachi-Port Muhammad Bin Qasim, Mundra, Mumbai-Nhava Sheva, Jeddah, Port Said East, La Spezia, Genoa, Fos, Barcelona, Valencia, Tangier
103	MAERSK LINE/A.P.MOLLER	MAERSK SPAIN S.L.U	Port Said East, Beirut, Gioia Tauro, La Spezia, Genoa, Fos, Barcelona, Valencia, Marsaxlokk, Salalah, Singapore, Shanghai, Dalian, Xingang, Busan, Ningbo, Chiwan, Yantian, King Abdullah, Jebel Ali, Xiamen, Qingdao, Xiamen, Nansha, Gioia Tauro, Naples, La Spezia, Barcelona, Valencia, Algeciras, Sines, Freeport (Bah), Port Everglades, Vera Cruz, Altamira, Houston, New Orleans, Miami
103	MEDITERRANEAN SHIPPING CO	MEDITERRANEAN SHIPPING	Port Said East, Beirut, Gioia Tauro, La Spezia, Genoa, Fos, Barcelona, Valencia, Marsaxlokk, Salalah, Singapore, Shanghai, Dalian, Xingang, Busan, Ningbo, Chiwan, Yantian, King Abdullah, Jebel Ali, Xiamen, Qingdao, Xiamen, Nansha, Gioia Tauro, Naples, La Spezia, Barcelona, Valencia, Algeciras, Sines, Freeport (Bah), Port Everglades, Vera Cruz, Altamira, Houston, New Orleans, Miami
150	NYK LINES	COMBALIA AGENCIA MARITIMA S.A.	Barcelona, Savona, Gemlik, Suez, Jeddah, Sohar, Jebel Ali, Abu Dhabi, Doha, Bahrain, Damman, Kuwait, Singapore, Hitachi, Yokohama, Toyohashi, Hiroshima, Nakanoeski, Suez, Barcelona
197	GRIMALDI GROUP NAPOLI	GRIMALDI LOGISTICA ESPAÑA, S.L.	Barcelona, Valencia, Dakar, Southampton, Flushing, Derince, Gemlik, Yenikoy, Salerno, Livorno, Savona, Fos, Barcelona
221	ILVA SPA	ESTELA SHIPPING BARCELONA, S.L.	Thessaloniki, Taranto, Génova, Porto Nogaro, Barcelona
221	ILVA SPA	INTRAMEDITERRANEO S.A.	Thessaloniki, Taranto, Génova, Porto Nogaro, Barcelona



Nº	ARMADOR	CONSIGNATARIO	ROTACIÓN PUERTOS
233	ARKAS CONTAINER TRANSPORT SA	ARKAS SPAIN S.A	Valencia (TCV + Noatum), Castellon, Barcelona, Fos, Thessaloniki, Istanbul-Ambarli (Marport), Istanbul-Evyap (Izmit), Gemlik (Rodaport), Aliaga (Nemrut Bay), Cagliari, Valencia
233	CMA CGM	CMA CGM IBERICA S.A.U.	Valencia (TCV + Noatum), Castellon, Barcelona, Fos, Thessaloniki, Istanbul-Ambarli (Marport), Istanbul-Evyap (Izmit), Gemlik (Rodaport), Aliaga (Nemrut Bay), Cagliari, Valencia
233	HAPAG-LLOYD,A.G.	HAPAG-LLOYD SPAIN S.L.	Valencia (TCV + Noatum), Castellon, Barcelona, Fos, Thessaloniki, Istanbul-Ambarli (Marport), Istanbul-Evyap (Izmit), Gemlik (Rodaport), Aliaga (Nemrut Bay), Cagliari, Valencia
233	SEAGO LINE A/S	MARITIMA DEL MEDITERRANEO S.A.	Valencia (TCV + Noatum), Castellon, Barcelona, Fos, Thessaloniki, Istanbul-Ambarli (Marport), Istanbul-Evyap (Izmit), Gemlik (Rodaport), Aliaga (Nemrut Bay), Cagliari, Valencia
233	TURKON CONTAINER	MARITIMA DAVILA BARCELONA S.A.	Valencia (TCV + Noatum), Castellon, Barcelona, Fos, Thessaloniki, Istanbul-Ambarli (Marport), Istanbul-Evyap (Izmit), Gemlik (Rodaport), Aliaga (Nemrut Bay), Cagliari, Valencia
240	CMA CGM	CMA CGM IBERICA S.A.U.	Marsaxlokk, Barcelona, Valencia, Marsaxlokk, Beirut, Mersin, Damietta, Jeddah, Djibouti, Jebel Ali, Singapore, Xiamen, Qingdao, Ningbo, Shanghai, Xiamen, Nansha, Yantian, Port Kelang, Beirut, Marsaxlokk
240	COSCO CONTAINER LINES (COSCON)	COSCO IBERIA S.A.	Marsaxlokk, Barcelona, Valencia, Marsaxlokk, Beirut, Mersin, Damietta, Jeddah, Djibouti, Jebel Ali, Singapore, Xiamen, Qingdao, Ningbo, Shanghai, Xiamen, Nansha, Yantian, Port Kelang, Beirut, Marsaxlokk
240	FESCO	INTRAMEDITERRANEO S.A.	Marsaxlokk, Barcelona, Valencia, Marsaxlokk, Beirut, Mersin, Damietta, Jeddah, Djibouti, Jebel Ali, Singapore, Xiamen, Qingdao, Ningbo, Shanghai, Xiamen, Nansha, Yantian, Port Kelang, Beirut, Marsaxlokk
240	UNITED ARAB SHIPPING, CO.	UASAC IBERIA S.L.	Marsaxlokk, Barcelona, Valencia, Marsaxlokk, Beirut, Mersin, Damietta, Jeddah, Djibouti, Jebel Ali, Singapore, Xiamen, Qingdao, Ningbo, Shanghai, Xiamen, Nansha, Yantian, Port Kelang, Beirut, Marsaxlokk
244	CMA CGM	CMA CGM IBERICA S.A.U.	Algeciras (TTI), Marsaxlokk, Livorno, Genoa, Barcelona, Valencia, Tangier, Caucedo, Kingston, Vera Cruz, Altamira, Houston, New Orleans, Kingston, Cartagena (Col), Balboa, Guayaquil, San Antonio, Callao, Guayaquil, Buenaventura, Manzanillo (Pan), Algeciras (TTI)
<b>América del Norte (EUA) Atlántico</b>			
7	HAMBURG SUD	TRANSITAINER S.A.	Cagliari, Livorno, Genoa, Barcelona, Valencia, Port Everglades, Kingston, Vera Cruz, Altamira, Houston, New Orleans, Valencia, Cagliari
7	HAPAG-LLOYD,A.G.	HAPAG-LLOYD SPAIN S.L.	Cagliari, Livorno, Genoa, Barcelona, Valencia, Port Everglades, Kingston, Vera Cruz, Altamira, Houston, New Orleans, Valencia, Cagliari
7	ZIM INTEGRATED SHIPPING SERV.	A.PEREZ Y CIA S.L.	Cagliari, Livorno, Genoa, Barcelona, Valencia, Port Everglades, Kingston, Vera Cruz, Altamira, Houston, New Orleans, Valencia, Cagliari
14	COSCO CONTAINER LINES (COSCON)	COSCO IBERIA S.A.	Ashdod, Haifa, Piraeus, Livorno, Genoa, Barcelona, Tarragona, Valencia, Halifax, New York, Norfolk, Savannah, Valencia, Tarragona, Livorno, Ashdod
14	HAPAG-LLOYD,A.G.	HAPAG-LLOYD SPAIN S.L.	Ashdod, Haifa, Piraeus, Livorno, Genoa, Barcelona, Tarragona, Valencia, Halifax, New York, Norfolk, Savannah, Valencia, Tarragona, Livorno, Ashdod
14	ZIM INTEGRATED SHIPPING SERV.	A.PEREZ Y CIA S.L.	Ashdod, Haifa, Piraeus, Livorno, Genoa, Barcelona, Tarragona, Valencia, Halifax, New York, Norfolk, Savannah, Valencia, Tarragona, Livorno, Ashdod
42	A.P.L. (AMERICAN PRES. LINE)	AMERICAN PRES. LINES LTD (ESPAÑA)	Algeciras (TTI), Valencia, Marsaxlokk, Livorno, La Spezia, Genoa, Fos, Barcelona, Valencia, New York, Norfolk, Savannah, Miami, Algeciras (TTI)
42	CMA CGM	CMA CGM IBERICA S.A.U.	Algeciras (TTI), Valencia, Marsaxlokk, Livorno, La Spezia, Genoa, Fos, Barcelona, Valencia, New York, Norfolk, Savannah, Miami, Algeciras (TTI)
42	COSCO CONTAINER LINES (COSCON)	COSCO IBERIA S.A.	Algeciras (TTI), Valencia, Marsaxlokk, Livorno, La Spezia, Genoa, Fos, Barcelona, Valencia, New York, Norfolk, Savannah, Miami, Algeciras (TTI)
42	UNITED ARAB SHIPPING, CO.	UASAC IBERIA S.L.	Algeciras (TTI), Valencia, Marsaxlokk, Livorno, La Spezia, Genoa, Fos, Barcelona, Valencia, New York, Norfolk, Savannah, Miami, Algeciras (TTI)
42	YANG MING LINE	CATALANA DEL MAR S.A.	Algeciras (TTI), Valencia, Marsaxlokk, Livorno, La Spezia, Genoa, Fos, Barcelona, Valencia, New York, Norfolk, Savannah, Miami, Algeciras (TTI)
103	MAERSK LINE/A.P.MOLLER	MAERSK SPAIN S.L.U	Port Said East, Beirut, Gioia Tauro, La Spezia, Genoa, Fos, Barcelona, Valencia, Marsaxlokk, Salalah, Singapore, Shanghai, Dalian, Xingang, Busan, Ningbo, Chiwan, Yantian, King Abdullah, Jebel Ali, Xiamen, Qingdao, Xiamen, Nansha, Gioia Tauro, Naples, La Spezia, Barcelona, Valencia, Algeciras, Sines, Freeport (Bah), Port Everglades, Vera Cruz, Altamira, Houston, New Orleans, Miami
103	MEDITERRANEAN SHIPPING CO	MEDITERRANEAN SHIPPING	Port Said East, Beirut, Gioia Tauro, La Spezia, Genoa, Fos, Barcelona, Valencia, Marsaxlokk, Salalah, Singapore, Shanghai, Dalian, Xingang, Busan, Ningbo, Chiwan, Yantian, King Abdullah, Jebel Ali, Xiamen, Qingdao, Xiamen, Nansha, Gioia Tauro, Naples, La Spezia, Barcelona, Valencia, Algeciras, Sines, Freeport (Bah), Port Everglades, Vera Cruz, Altamira, Houston, New Orleans, Miami
105	K LINE	AGENCIA MARITIMA CONDEMINAS, S.A.	Barcelona, Bremerhaven, Southampton, Zeebrugge, Veracruz, Galveston, Jacksonville, Barcelona
111	EUKOR CAR CARRIERS INC	BERGE MARITIMA S.L.	Barcelona, Aqaba, Jeddah, Sohar, Jebel Ali, Abu Dhabi, Doha, Bahrain, Kuwait, Bombay, Antwerpen, Bristol, Bremerhaven, Zeebrugge, Southampton, Halifax, New York, Brunswick, Charleston, Port Elizabeth, Durban, Fremantle, Melbourne, Port Kembla, Brisbane
111	WALLENIUS WILHEMSEN	AGENCIA MARITIMA ESPAÑOLA EVGE, S.A.	Barcelona, Aqaba, Jeddah, Sohar, Jebel Ali, Abu Dhabi, Doha, Bahrain, Kuwait, Bombay, Antwerpen, Bristol, Bremerhaven, Zeebrugge, Southampton, Halifax, New York, Brunswick, Charleston, Port Elizabeth, Durban, Fremantle, Melbourne, Port Kembla, Brisbane
111	WALLENIUS WILHEMSEN	AGENCIA MARITIMA ESPAÑOLA EVGE, S.A.	Barcelona, Aqaba, Jeddah, Sohar, Jebel Ali, Abu Dhabi, Doha, Bahrain, Kuwait, Bombay, Antwerpen, Bristol, Bremerhaven, Zeebrugge, Southampton, Halifax, New York, Brunswick, Charleston, Port Elizabeth, Durban, Fremantle, Melbourne, Port Kembla, Brisbane

Nº	ARMADOR	CONSIGNATARIO	ROTACIÓN PUERTOS
<b>América del Norte (EUA) Pacífico</b>			
37	HAMBURG SUD	TRANSITAINER S.A.	Tangier, Valencia, Cagliari, Livorno, Genoa, Fos, Barcelona, Valencia, Tangier, Cartagena (Col), Manzanillo (Mex), Los Angeles, Oakland, Tacoma, Vancouver, Oakland, Los Angeles, Manzanillo (Mex), Manzanillo (Pan), Cartagena (Col), Caucedo, Lisbon, Tangier
37	HAPAG-LLOYD,A.G.	HAPAG-LLOYD SPAIN S.L.	Tangier, Valencia, Cagliari, Livorno, Genoa, Fos, Barcelona, Valencia, Tangier, Cartagena (Col), Manzanillo (Mex), Los Angeles, Oakland, Tacoma, Vancouver, Oakland, Los Angeles, Manzanillo (Mex), Manzanillo (Pan), Cartagena (Col), Caucedo, Lisbon, Tangier
37	ZIM INTEGRATED SHIPPING SERV.	A.PEREZ Y CIA S.L.	Tangier, Valencia, Cagliari, Livorno, Genoa, Fos, Barcelona, Valencia, Tangier, Cartagena (Col), Manzanillo (Mex), Los Angeles, Oakland, Tacoma, Vancouver, Oakland, Los Angeles, Manzanillo (Mex), Manzanillo (Pan), Cartagena (Col), Caucedo, Lisbon, Tangier
<b>África del Norte</b>			
21	GRANDI NAVI VELOCI	HIJO DE JOSE M. MASQUES, S.A.	Barcelona, Sete, Nador, Tanger Med, Barcelona
24	MEDEX CONTAINER SERVICES LTD	INTRAMEDITERRANEO S.A.	Barcelona, Marsaxlokk, Sfax, Rades, Casablanca, Castellón de la Plana, Barcelona
24	MTL CONTAINER LINES	BERGE MARITIMA S.L.	Barcelona, Marsaxlokk, Sfax, Rades, Casablanca, Castellón de la Plana, Barcelona
25	CIE.NATIONALE ALGERIENNE DE NA	TRANSP Y CONSIG. MARITIMAS S.A.	Barcelona, Marseille, La Spezia, Bejaia, Alger, Oran, Barcelona
29	GRANDI NAVI VELOCI	HIJO DE JOSE M. MASQUES, S.A.	Barcelona, Génova, Barcelona, Tanger Med, Barcelona
39	NEPTUNE LINES SHIPPING	NEPTUNE BARCELONA S.A.	Barcelona, Sagunto, Valencia, Savona, Civitavecchia, El Pireo, Derince, Constanta, Ilychevsk, Beirut, Tartous, Limassol, Alexandria, Tunis, Malta, Mostaganem, Djen-Djen, Livorno, Marsella, Fos, Casablanca, Barcelona, Istanbul, Buyukcukur, Koper, Malta, Sete, TangerMed, Ashdod
46	MEDITERRANEAN SHIPPING CO	MEDITERRANEAN SHIPPING	Valencia, Barcelona, Alicante, Mellilla, Casablanca, Cadiz, Valencia
46	WEC LINES ESPAÑA, S.L.U.	WEC LINES ESPAÑA, S.L.U.	Valencia, Barcelona, Alicante, Mellilla, Casablanca, Cadiz, Valencia
48	MAGHREB CONTAINER INTERNA-CIONA	BERGE MARITIMA S.L.	Barcelona, Castellón de la Plana, Alicante, Oran, Alger, Barcelona
49	COTUNAV	ROMEY Y CIA S.A.	Barcelona, Tunis, Barcelona
53	WHITE LINE SHIPPING	LINEAS REGULARES S.L.	Barcelona, Alger, Valencia, Barcelona
57	MEDITERRANEAN SHIPPING CO	MEDITERRANEAN SHIPPING	Barcelona, Alger, Annaba, Bejaia, Oran, Skikda, Casablanca, La Spezia, Fos, Valencia, Piraeus, Tekirdag, Istanbul, Gebze, Izmir
84	ARKAS CONTAINER TRANSPORT SA	ARKAS SPAIN S A	Genoa, Barcelona, Algiers, Cagliari, Livorno, Genoa
84	HAMBURG SUD	TRANSITAINER S.A.	Genoa, Barcelona, Algiers, Cagliari, Livorno, Genoa
84	HAPAG-LLOYD,A.G.	HAPAG-LLOYD SPAIN S.L.	Genoa, Barcelona, Algiers, Cagliari, Livorno, Genoa
87	FLOTA SUARDIAZ	VAPORES SUARDIAZ BARCELONA S.A.	Barcelona, Marseille, Mostaganem, Alger, Alger, Barcelona
89	MAERSK LINE/A.P.MOLLER	MAERSK SPAIN S.L.U	Algeciras (APMT + TTI), Genoa, Livorno, Fos, Barcelona, Valencia (Noatum + TCV), Casablanca, Algeciras
89	UNITED FEEDER SERVICES LTD	MARITIMA DEL MEDITERRANEO S.A.	Algeciras (APMT + TTI), Genoa, Livorno, Fos, Barcelona, Valencia (Noatum + TCV), Casablanca, Algeciras
89	X-PRESS CONTAINER LINE (UK)LTD	A.PEREZ Y CIA S.L.	Algeciras (APMT + TTI), Genoa, Livorno, Fos, Barcelona, Valencia (Noatum + TCV), Casablanca, Algeciras
92	FLOTA SUARDIAZ	VAPORES SUARDIAZ BARCELONA S.A.	Barcelona, Casablanca, Las Palmas de Gran Canaria, Sta. Cruz de Tenerife, Barcelona
93	MAERSK LINE/A.P.MOLLER	MARITIMA DEL MEDITERRANEO S.A.	Barcelona, Alicante, Ghazaouet, Alger, Castellón de la Plana, Barcelona
94	GRIMALDI EUROMED SPA	GRIMALDI LOGISTICA ESPAÑA, S.L.	Barcelona, Tanger, Savona
198	GRIMALDI EUROMED SPA	GRIMALDI LOGISTICA ESPAÑA, S.L.	Barcelona, Tànger, Barcelona
213	X-PRESS CONTAINER LINE (UK)LTD	A.PEREZ Y CIA S.L.	Barcelona, Almería, Algeciras, Tanger Med, Casablanca, Leixoes, Lisboa, Algeciras, Casablanca, Algeciras, Almería, Valencia, Tarragona, Barcelona
222	CMA CGM	CMA CGM IBERICA S.A.U.	Barcelona, Valencia, Casablanca, Agadir, Port Vendres, Marseille, Barcelona
245	ARKAS CONTAINER TRANSPORT SA	ARKAS SPAIN S A	Barcelona, Valencia, Casablanca, Barcelona
245	METZ CONTAINER LINE	AGENCIA MARITIMA ESPAÑOLA EVGE, S.A.	Barcelona, Valencia, Casablanca, Barcelona
245	UNITED FEEDER SERVICES LTD	MARITIMA DEL MEDITERRANEO S.A.	Barcelona, Valencia, Casablanca, Barcelona
<b>Extremo Oriente y Japón</b>			
1	COSCO CONTAINER LINES (COSCON)	COSCO IBERIA S.A.	Piraeus, Genoa, Barcelona, Fos, Piraeus, Colombo, Singapore, Hong Kong, Xiamen, Ningbo, Shanghai, Kaohsiung, Yantian, Singapore, Piraeus
1	EVERGREEN MARINE CORPORATION	EVERGREEN SHIPPING SPAIN S.L.	Piraeus, Genoa, Barcelona, Fos, Piraeus, Colombo, Singapore, Hong Kong, Xiamen, Ningbo, Shanghai, Kaohsiung, Yantian, Singapore, Piraeus
1	K LINE	K LINE ESP.SERVICIOS MARITIMOS S A	Piraeus, Genoa, Barcelona, Fos, Piraeus, Colombo, Singapore, Hong Kong, Xiamen, Ningbo, Shanghai, Kaohsiung, Yantian, Singapore, Piraeus
1	UNITED ARAB SHIPPING, CO.	UASAC IBERIA S.L.	Piraeus, Genoa, Barcelona, Fos, Piraeus, Colombo, Singapore, Hong Kong, Xiamen, Ningbo, Shanghai, Kaohsiung, Yantian, Singapore, Piraeus
1	YANG MING LINE	CATALANA DEL MAR S.A.	Piraeus, Genoa, Barcelona, Fos, Piraeus, Colombo, Singapore, Hong Kong, Xiamen, Ningbo, Shanghai, Kaohsiung, Yantian, Singapore, Piraeus
12	A.P.L. (AMERICAN PRES. LINE)	AMERICAN PRES. LINES LTD (ESPAÑA)	Port Said East, Genoa, La Spezia, Fos, Barcelona, Valencia, Port Said East, Jeddah, Singapore, Hong Kong, Busan, Shanghai, Ningbo, Shekou, Hong Kong, Singapore, Jeddah, Port Said East
12	HAPAG-LLOYD,A.G.	HAPAG-LLOYD SPAIN S.L.	Port Said East, Genoa, La Spezia, Fos, Barcelona, Valencia, Port Said East, Jeddah, Singapore, Hong Kong, Busan, Shanghai, Ningbo, Shekou, Hong Kong, Singapore, Jeddah, Port Said East

Nº	ARMADOR	CONSIGNATARIO	ROTACIÓN PUERTOS
12	HYUNDAI MERCHANT MAR	CONSIGNACIONES MARITIMAS Y LOGISTICA, SL	Port Said East, Genoa, La Spezia, Fos, Barcelona, Valencia, Port Said East, Jeddah, Singapore, Hong Kong, Busan, Shanghai, Ningbo, Shekou, Hong Kong, Singapore, Jeddah, Port Said East
12	MITSUI OSK LINES LTD	TRANSP Y CONSIG. MARITIMAS S.A.	Port Said East, Genoa, La Spezia, Fos, Barcelona, Valencia, Port Said East, Jeddah, Singapore, Hong Kong, Busan, Shanghai, Ningbo, Shekou, Hong Kong, Singapore, Jeddah, Port Said East
12	NYK LINES	COMBALIA AGENCIA MARITIMA S.A.	Port Said East, Genoa, La Spezia, Fos, Barcelona, Valencia, Port Said East, Jeddah, Singapore, Hong Kong, Busan, Shanghai, Ningbo, Shekou, Hong Kong, Singapore, Jeddah, Port Said East
12	ORIENT OVERSEAS CONT. LINE	ORIENT OVERSEAS CONTAINER LINE (SPAIN)	Port Said East, Genoa, La Spezia, Fos, Barcelona, Valencia, Port Said East, Jeddah, Singapore, Hong Kong, Busan, Shanghai, Ningbo, Shekou, Hong Kong, Singapore, Jeddah, Port Said East
39	NEPTUNE LINES SHIPPING	NEPTUNE BARCELONA S.A.	Barcelona, Sagunto, Valencia, Savona, Civitavecchia, El Pireo, Derince, Constanta, Ilychevsk, Beirut, Tartous, Limassol, Alexandria, Tunis, Malta, Mostaganem, Djen-Djen, Livorno, Marsella, Fos, Casablanca, Barcelona, Istanbul, Buyukcukur, Koper, Malta, Sete, TangerMed, Ashdod
43	HOEGH AUTOLINERS AS	MARITIMA DEL MEDITERRANEO S.A.	Barcelona, Livorno, Civitavecchia, Setubal, Newcastle, Bremen, Bremerhaven, Southampton, Le Havre, Durban, Jeddah, Muscat, Kuwait, Bahrain, Abu Dhabi, Singapore, Hong Kong, Taichung, Keelung, Toyohashi, Hitachi, Yokosuka, Chiba, Yokohama
43	NISSAN MOTOR CAR CARRIER CO.LT	MARITIMA DEL MEDITERRANEO S.A.	Barcelona, Livorno, Civitavecchia, Setubal, Newcastle, Bremen, Bremerhaven, Southampton, Le Havre, Durban, Jeddah, Muscat, Kuwait, Bahrain, Abu Dhabi, Singapore, Hong Kong, Taichung, Keelung, Toyohashi, Hitachi, Yokosuka, Chiba, Yokohama
103	MAERSK LINE/A.P.MOLLER	MAERSK SPAIN S.L.U	Port Said East, Beirut, Gioia Tauro, La Spezia, Genoa, Fos, Barcelona, Valencia, Marsaxlokk, Salalah, Singapore, Shanghai, Dalian, Xingang, Busan, Ningbo, Chiwan, Yantian, King Abdullah, Jebel Ali, Xiamen, Qingdao, Xiamen, Nansha, Gioia Tauro, Naples, La Spezia, Barcelona, Valencia, Algeciras, Sines, Freeport (Bah), Port Everglades, Vera Cruz, Altamira, Houston, New Orleans, Miami
103	MEDITERRANEAN SHIPPING CO	MEDITERRANEAN SHIPPING	Port Said East, Beirut, Gioia Tauro, La Spezia, Genoa, Fos, Barcelona, Valencia, Marsaxlokk, Salalah, Singapore, Shanghai, Dalian, Xingang, Busan, Ningbo, Chiwan, Yantian, King Abdullah, Jebel Ali, Xiamen, Qingdao, Xiamen, Nansha, Gioia Tauro, Naples, La Spezia, Barcelona, Valencia, Algeciras, Sines, Freeport (Bah), Port Everglades, Vera Cruz, Altamira, Houston, New Orleans, Miami
116	MITSUI OSK LINES LTD	TRANSP Y CONSIG. MARITIMAS S.A.	Barcelona, Zeebrugge, Bristol, Gent, Hamburg, Bremerhaven, Antwerpen, Aqaba, Shanghai, Omaezaki, Yokohama, Guangzhou, Laem Chabang, Sagunto, Lisboa, Livorno, Gioia Tauro, Barcelona
240	CMA CGM	CMA CGM IBERICA S.A.U.	Marsaxlokk, Barcelona, Valencia, Marsaxlokk, Beirut, Mersin, Damietta, Jeddah, Djibouti, Jebel Ali, Singapore, Xiamen, Qingdao, Ningbo, Shanghai, Xiamen, Nansha, Yantian, Port Kelang, Beirut, Marsaxlokk
240	COSCO CONTAINER LINES (COSCON)	COSCO IBERIA S.A.	Marsaxlokk, Barcelona, Valencia, Marsaxlokk, Beirut, Mersin, Damietta, Jeddah, Djibouti, Jebel Ali, Singapore, Xiamen, Qingdao, Ningbo, Shanghai, Xiamen, Nansha, Yantian, Port Kelang, Beirut, Marsaxlokk
240	FESCO	INTRAMEDITERRANEO S.A.	Marsaxlokk, Barcelona, Valencia, Marsaxlokk, Beirut, Mersin, Damietta, Jeddah, Djibouti, Jebel Ali, Singapore, Xiamen, Qingdao, Ningbo, Shanghai, Xiamen, Nansha, Yantian, Port Kelang, Beirut, Marsaxlokk
240	UNITED ARAB SHIPPING, CO.	UASAC IBERIA S.L.	Marsaxlokk, Barcelona, Valencia, Marsaxlokk, Beirut, Mersin, Damietta, Jeddah, Djibouti, Jebel Ali, Singapore, Xiamen, Qingdao, Ningbo, Shanghai, Xiamen, Nansha, Yantian, Port Kelang, Beirut, Marsaxlokk
<b>Sudamérica (Atlántico)</b>			
238	CMA CGM	CMA CGM IBERICA S.A.U.	Valencia, Gioia Tauro, Livorno, Genoa, Fos, Barcelona, Valencia, Suape, Rio de Janeiro, Santos, Buenos Aires, Montevideo, Rio Grande, Navegantes, Itapoa, Santos, Rio de Janeiro, Suape, Tangier, Valencia
238	HAMBURG SUD	TRANSITAINER S.A.	Valencia, Gioia Tauro, Livorno, Genoa, Fos, Barcelona, Valencia, Suape, Rio de Janeiro, Santos, Buenos Aires, Montevideo, Rio Grande, Navegantes, Itapoa, Santos, Rio de Janeiro, Suape, Tangier, Valencia
238	HAPAG-LLOYD,A.G.	HAPAG-LLOYD SPAIN S.L.	Valencia, Gioia Tauro, Livorno, Genoa, Fos, Barcelona, Valencia, Suape, Rio de Janeiro, Santos, Buenos Aires, Montevideo, Rio Grande, Navegantes, Itapoa, Santos, Rio de Janeiro, Suape, Tangier, Valencia
238	MAERSK LINE/A.P.MOLLER	MAERSK SPAIN S.L.U	Valencia, Gioia Tauro, Livorno, Genoa, Fos, Barcelona, Valencia, Suape, Rio de Janeiro, Santos, Buenos Aires, Montevideo, Rio Grande, Navegantes, Itapoa, Santos, Rio de Janeiro, Suape, Tangier, Valencia
238	MEDITERRANEAN SHIPPING CO	MEDITERRANEAN SHIPPING	Valencia, Gioia Tauro, Livorno, Genoa, Fos, Barcelona, Valencia, Suape, Rio de Janeiro, Santos, Buenos Aires, Montevideo, Rio Grande, Navegantes, Itapoa, Santos, Rio de Janeiro, Suape, Tangier, Valencia
238	NIVER LINES	AGENCIA MARITIMA ESPAÑOLA EVGE, S.A.	Valencia, Gioia Tauro, Livorno, Genoa, Fos, Barcelona, Valencia, Suape, Rio de Janeiro, Santos, Buenos Aires, Montevideo, Rio Grande, Navegantes, Itapoa, Santos, Rio de Janeiro, Suape, Tangier, Valencia
238	UNITED ARAB SHIPPING, CO.	UASAC IBERIA S.L.	Valencia, Gioia Tauro, Livorno, Genoa, Fos, Barcelona, Valencia, Suape, Rio de Janeiro, Santos, Buenos Aires, Montevideo, Rio Grande, Navegantes, Itapoa, Santos, Rio de Janeiro, Suape, Tangier, Valencia
238	ZIM INTEGRATED SHIPPING SERV.	A.PEREZ Y CIA S.L.	Valencia, Gioia Tauro, Livorno, Genoa, Fos, Barcelona, Valencia, Suape, Rio de Janeiro, Santos, Buenos Aires, Montevideo, Rio Grande, Navegantes, Itapoa, Santos, Rio de Janeiro, Suape, Tangier, Valencia
<b>Sudamérica (Pacífico)</b>			
182	HAMBURG SUD	TRANSITAINER S.A.	Salerno, Livorno, Genoa, Barcelona, Valencia, Cartagena (Col), Guayaquil, Callao, Iquique, Puerto Angamos (Mejillones), San Antonio, Antofagasta, Ilo (Per), Callao, Cartagena (Col), Valencia, Barcelona, Salerno
182	HAPAG-LLOYD,A.G.	HAPAG-LLOYD SPAIN S.L.	Salerno, Livorno, Genoa, Barcelona, Valencia, Cartagena (Col), Guayaquil, Callao, Iquique, Puerto Angamos (Mejillones), San Antonio, Antofagasta, Ilo (Per), Callao, Cartagena (Col), Valencia, Barcelona, Salerno

Nº	ARMADOR	CONSIGNATARIO	ROTACIÓN PUERTOS
244	CMA CGM	CMA CGM IBERICA S.A.U.	Algeciras (TTI), Marsaxlokk, Livorno, Genoa, Barcelona, Valencia, Tangier, Caucedo, Kingston, Vera Cruz, Altamira, Houston, New Orleans, Kingston, Cartagena (Col), Balboa, Guayaquil, San Antonio, Callao, Guayaquil, Buenaventura, Manzanillo (Pan), Algeciras (TTI)
<b>África occidental</b>			
241	CMA CGM	CMA CGM IBERICA S.A.U.	Livorno, Genoa, Marseille, Barcelona, Valencia, Algeciras (APMT + TTI), Tangier, Lome, Bata, Malabo, Onne (1/2), Port Gentil, Libreville, Douala, Lome (1/2), San Pedro (1/2), Algeciras (TTI), Livorno
<b>Golfo de México (México y EUA)</b>			
7	HAMBURG SUD	TRANSITAINER S.A.	Cagliari, Livorno, Genoa, Barcelona, Valencia, Port Everglades, Kingston, Vera Cruz, Altamira, Houston, New Orleans, Valencia, Cagliari
7	HAPAG-LLOYD,A.G.	HAPAG-LLOYD SPAIN S.L.	Cagliari, Livorno, Genoa, Barcelona, Valencia, Port Everglades, Kingston, Vera Cruz, Altamira, Houston, New Orleans, Valencia, Cagliari
7	ZIM INTEGRATED SHIPPING SERV.	A.PEREZ Y CIA S.L.	Cagliari, Livorno, Genoa, Barcelona, Valencia, Port Everglades, Kingston, Vera Cruz, Altamira, Houston, New Orleans, Valencia, Cagliari
103	MAERSK LINE/A.P.MOLLER	MAERSK SPAIN S.L.U	Port Said East, Beirut, Gioia Tauro, La Spezia, Genoa, Fos, Barcelona, Valencia, Marsaxlokk, Salalah, Singapore, Shanghai, Dalian, Xingang, Busan, Ningbo, Chiwan, Yantian, King Abdullah, Jebel Ali, Xiamen, Qingdao, Xiamen, Nansha, Gioia Tauro, Naples, La Spezia, Barcelona, Valencia, Algeciras, Sines, Freeport (Bah), Port Everglades, Vera Cruz, Altamira, Houston, New Orleans, Miami
103	MEDITERRANEAN SHIPPING CO	MEDITERRANEAN SHIPPING	Port Said East, Beirut, Gioia Tauro, La Spezia, Genoa, Fos, Barcelona, Valencia, Marsaxlokk, Salalah, Singapore, Shanghai, Dalian, Xingang, Busan, Ningbo, Chiwan, Yantian, King Abdullah, Jebel Ali, Xiamen, Qingdao, Xiamen, Nansha, Gioia Tauro, Naples, La Spezia, Barcelona, Valencia, Algeciras, Sines, Freeport (Bah), Port Everglades, Vera Cruz, Altamira, Houston, New Orleans, Miami
105	K LINE	AGENCIA MARITIMA CONDEMINAS, S.A.	Barcelona, Bremerhaven, Southampton, Zeebrugge, Veracruz, Galveston, Jacksonville, Barcelona
244	CMA CGM	CMA CGM IBERICA S.A.U.	Algeciras (TTI), Marsaxlokk, Livorno, Genoa, Barcelona, Valencia, Tangier, Caucedo, Kingston, Vera Cruz, Altamira, Houston, New Orleans, Kingston, Cartagena (Col), Balboa, Guayaquil, San Antonio, Callao, Guayaquil, Buenaventura, Manzanillo (Pan), Algeciras (TTI)
<b>Sudeste Asiático</b>			
1	COSCO CONTAINER LINES (COSCON)	COSCO IBERIA S.A.	Piraeus, Genoa, Barcelona, Fos, Piraeus, Colombo, Singapore, Hong Kong, Xiamen, Ningbo, Shanghai, Kaohsiung, Yantian, Singapore, Piraeus
1	EVERGREEN MARINE CORPORATION	EVERGREEN SHIPPING SPAIN S.L.	Piraeus, Genoa, Barcelona, Fos, Piraeus, Colombo, Singapore, Hong Kong, Xiamen, Ningbo, Shanghai, Kaohsiung, Yantian, Singapore, Piraeus
1	K LINE	K LINE ESP.SERVICIOS MARITIMOS S A	Piraeus, Genoa, Barcelona, Fos, Piraeus, Colombo, Singapore, Hong Kong, Xiamen, Ningbo, Shanghai, Kaohsiung, Yantian, Singapore, Piraeus
1	UNITED ARAB SHIPPING, CO.	UASAC IBERIA S.L.	Piraeus, Genoa, Barcelona, Fos, Piraeus, Colombo, Singapore, Hong Kong, Xiamen, Ningbo, Shanghai, Kaohsiung, Yantian, Singapore, Piraeus
1	YANG MING LINE	CATALANA DEL MAR S.A.	Piraeus, Genoa, Barcelona, Fos, Piraeus, Colombo, Singapore, Hong Kong, Xiamen, Ningbo, Shanghai, Kaohsiung, Yantian, Singapore, Piraeus
12	A.P.L. (AMERICAN PRES. LINE)	AMERICAN PRES. LINES LTD (ESPAÑA)	Port Said East, Genoa, La Spezia, Fos, Barcelona, Valencia, Port Said East, Jeddah, Singapore, Hong Kong, Busan, Shanghai, Ningbo, Shekou, Hong Kong, Singapore, Jeddah, Port Said East
12	HAPAG-LLOYD,A.G.	HAPAG-LLOYD SPAIN S.L.	Port Said East, Genoa, La Spezia, Fos, Barcelona, Valencia, Port Said East, Jeddah, Singapore, Hong Kong, Busan, Shanghai, Ningbo, Shekou, Hong Kong, Singapore, Jeddah, Port Said East
12	HYUNDAI MERCHANT MAR	CONSIGNACIONES MARITIMAS Y LOGISTICA, SL	Port Said East, Genoa, La Spezia, Fos, Barcelona, Valencia, Port Said East, Jeddah, Singapore, Hong Kong, Busan, Shanghai, Ningbo, Shekou, Hong Kong, Singapore, Jeddah, Port Said East
12	MITSUMI OSK LINES LTD	TRANSP Y CONSIG. MARITIMAS S.A.	Port Said East, Genoa, La Spezia, Fos, Barcelona, Valencia, Port Said East, Jeddah, Singapore, Hong Kong, Busan, Shanghai, Ningbo, Shekou, Hong Kong, Singapore, Jeddah, Port Said East
12	NYK LINES	COMBALIA AGENCIA MARITIMA S.A.	Port Said East, Genoa, La Spezia, Fos, Barcelona, Valencia, Port Said East, Jeddah, Singapore, Hong Kong, Busan, Shanghai, Ningbo, Shekou, Hong Kong, Singapore, Jeddah, Port Said East
12	ORIENT OVERSEAS CONT. LINE	ORIENT OVERSEAS CONTAINER LINE (SPAIN)	Port Said East, Genoa, La Spezia, Fos, Barcelona, Valencia, Port Said East, Jeddah, Singapore, Hong Kong, Busan, Shanghai, Ningbo, Shekou, Hong Kong, Singapore, Jeddah, Port Said East
43	HOEGH AUTOLINERS AS	MARITIMA DEL MEDITERRANEO S.A.	Barcelona, Livorno, Civitavecchia, Setubal, Newcastle, Bremen, Bremerhaven, Southampton, Le Havre, Durban, Jeddah, Muscat, Kuwait, Bahrain, Abu Dhabi, Singapore, Hong Kong, Taichung, Keelung, Toyohashi, Hitachi, Yokosuka, Chiba, Yokohama
43	NISSAN MOTOR CAR CARRIER CO.LT	MARITIMA DEL MEDITERRANEO S.A.	Barcelona, Livorno, Civitavecchia, Setubal, Newcastle, Bremen, Bremerhaven, Southampton, Le Havre, Durban, Jeddah, Muscat, Kuwait, Bahrain, Abu Dhabi, Singapore, Hong Kong, Taichung, Keelung, Toyohashi, Hitachi, Yokosuka, Chiba, Yokohama
103	MAERSK LINE/A.P.MOLLER	MAERSK SPAIN S.L.U	Port Said East, Beirut, Gioia Tauro, La Spezia, Genoa, Fos, Barcelona, Valencia, Marsaxlokk, Salalah, Singapore, Shanghai, Dalian, Xingang, Busan, Ningbo, Chiwan, Yantian, King Abdullah, Jebel Ali, Xiamen, Qingdao, Xiamen, Nansha, Gioia Tauro, Naples, La Spezia, Barcelona, Valencia, Algeciras, Sines, Freeport (Bah), Port Everglades, Vera Cruz, Altamira, Houston, New Orleans, Miami
103	MEDITERRANEAN SHIPPING CO	MEDITERRANEAN SHIPPING	Port Said East, Beirut, Gioia Tauro, La Spezia, Genoa, Fos, Barcelona, Valencia, Marsaxlokk, Salalah, Singapore, Shanghai, Dalian, Xingang, Busan, Ningbo, Chiwan, Yantian, King Abdullah, Jebel Ali, Xiamen, Qingdao, Xiamen, Nansha, Gioia Tauro, Naples, La Spezia, Barcelona, Valencia, Algeciras, Sines, Freeport (Bah), Port Everglades, Vera Cruz, Altamira, Houston, New Orleans, Miami

Nº	ARMADOR	CONSIGNATARIO	ROTACIÓN PUERTOS
116	MITSUMI OSK LINES LTD	TRANSP Y CONSIG. MARITIMAS S.A.	Barcelona, Zeebrugge, Bristol, Gent, Hamburg, Bremerhaven, Antwerpen, Aqaba, Shanghai, Omaezaki, Yokohama, Guangzhou, Laem Chabang, Sagunto, Lisboa, Livorno, Gioia Tauro, Barcelona
240	CMA CGM	CMA CGM IBERICA S.A.U.	Marsaxlokk, Barcelona, Valencia, Marsaxlokk, Beirut, Mersin, Damietta, Jeddah, Djibouti, Jebel Ali, Singapore, Xiamen, Qingdao, Ningbo, Shanghai, Xiamen, Nansha, Yantian, Port Kelang, Beirut, Marsaxlokk
240	COSCO CONTAINER LINES (COSCON)	COSCO IBERIA S.A.	Marsaxlokk, Barcelona, Valencia, Marsaxlokk, Beirut, Mersin, Damietta, Jeddah, Djibouti, Jebel Ali, Singapore, Xiamen, Qingdao, Ningbo, Shanghai, Xiamen, Nansha, Yantian, Port Kelang, Beirut, Marsaxlokk
240	FESCO	INTRAMEDITERRANEO S.A.	Marsaxlokk, Barcelona, Valencia, Marsaxlokk, Beirut, Mersin, Damietta, Jeddah, Djibouti, Jebel Ali, Singapore, Xiamen, Qingdao, Ningbo, Shanghai, Xiamen, Nansha, Yantian, Port Kelang, Beirut, Marsaxlokk
240	UNITED ARAB SHIPPING, CO.	UASAC IBERIA S.L.	Marsaxlokk, Barcelona, Valencia, Marsaxlokk, Beirut, Mersin, Damietta, Jeddah, Djibouti, Jebel Ali, Singapore, Xiamen, Qingdao, Ningbo, Shanghai, Xiamen, Nansha, Yantian, Port Kelang, Beirut, Marsaxlokk
<b>Europa (Atlántico)</b>			
37	HAMBURG SUD	TRANSITAINER S.A.	Tangier, Valencia, Cagliari, Livorno, Genoa, Fos, Barcelona, Valencia, Tangier, Cartagena (Col), Manzanillo (Mex), Los Angeles, Oakland, Tacoma, Vancouver, Oakland, Los Angeles, Manzanillo (Mex), Manzanillo (Pan), Cartagena (Col), Caucedo, Lisbon, Tangier
37	HAPAG-LLOYD, A.G.	HAPAG-LLOYD SPAIN S.L.	Tangier, Valencia, Cagliari, Livorno, Genoa, Fos, Barcelona, Valencia, Tangier, Cartagena (Col), Manzanillo (Mex), Los Angeles, Oakland, Tacoma, Vancouver, Oakland, Los Angeles, Manzanillo (Mex), Manzanillo (Pan), Cartagena (Col), Caucedo, Lisbon, Tangier
37	ZIM INTEGRATED SHIPPING SERV.	A.PEREZ Y CIA S.L.	Tangier, Valencia, Cagliari, Livorno, Genoa, Fos, Barcelona, Valencia, Tangier, Cartagena (Col), Manzanillo (Mex), Los Angeles, Oakland, Tacoma, Vancouver, Oakland, Los Angeles, Manzanillo (Mex), Manzanillo (Pan), Cartagena (Col), Caucedo, Lisbon, Tangier
39	NEPTUNE LINES SHIPPING	NEPTUNE BARCELONA S.A.	Barcelona, Sagunto, Valencia, Savona, Civitavecchia, El Pireo, Derince, Constanta, Ilychevsk, Beirut, Tartous, Limassol, Alexandria, Tunis, Malta, Mostaganem, Djen-Djen, Livorno, Marsella, Fos, Casablanca, Barcelona, Istanbul, Buyukcukur, Koper, Malta, Sete, TangerMed, Ashdod
43	HOEGH AUTOLINERS AS	MARITIMA DEL MEDITERRANEO S.A.	Barcelona, Livorno, Civitavecchia, Setubal, Newcastle, Bremen, Bremerhaven, Southampton, Le Havre, Durban, Jeddah, Muscat, Kuwait, Bahrain, Abu Dhabi, Singapore, Hong Kong, Taichung, Keelung, Toyohashi, Hitachi, Yokosuka, Chiba, Yokohama
43	NISSAN MOTOR CAR CARRIER CO.LT	MARITIMA DEL MEDITERRANEO S.A.	Barcelona, Livorno, Civitavecchia, Setubal, Newcastle, Bremen, Bremerhaven, Southampton, Le Havre, Durban, Jeddah, Muscat, Kuwait, Bahrain, Abu Dhabi, Singapore, Hong Kong, Taichung, Keelung, Toyohashi, Hitachi, Yokosuka, Chiba, Yokohama
88	Euro Marine Logistics nv	MARITIMA DEL MEDITERRANEO S.A.	Barcelona, Mostaganem, Djen-Djen, Gioia Tauro, Djen-Djen, Mostaganem, Sagunto, TangerMed, Le Havre, Zeebrugge, Newcastle, Rotterdam, Bristol, Livorno, Piraeus, Derince, Piraeus
103	MAERSK LINE/A.P.MOLLER	MAERSK SPAIN S.L.U	Port Said East, Beirut, Gioia Tauro, La Spezia, Genoa, Fos, Barcelona, Valencia, Marsaxlokk, Salalah, Singapore, Shanghai, Dalian, Xingang, Busan, Ningbo, Chiwan, Yantian, King Abdullah, Jebel Ali, Xiamen, Qingdao, Xiamen, Nansha, Gioia Tauro, Naples, La Spezia, Barcelona, Valencia, Algeciras, Sines, Freeport (Bah), Port Everglades, Vera Cruz, Altamira, Houston, New Orleans, Miami
103	MEDITERRANEAN SHIPPING CO	MEDITERRANEAN SHIPPING	Port Said East, Beirut, Gioia Tauro, La Spezia, Genoa, Fos, Barcelona, Valencia, Marsaxlokk, Salalah, Singapore, Shanghai, Dalian, Xingang, Busan, Ningbo, Chiwan, Yantian, King Abdullah, Jebel Ali, Xiamen, Qingdao, Xiamen, Nansha, Gioia Tauro, Naples, La Spezia, Barcelona, Valencia, Algeciras, Sines, Freeport (Bah), Port Everglades, Vera Cruz, Altamira, Houston, New Orleans, Miami
105	K LINE	AGENCIA MARITIMA CONDEMINAS, S.A.	Barcelona, Bremerhaven, Southampton, Zeebrugge, Veracruz, Galveston, Jacksonville, Barcelona
111	EUKOR CAR CARRIERS INC	BERGE MARITIMA S.L.	Barcelona, Aqaba, Jeddah, Sohar, Jebel Ali, Abu Dhabi, Doha, Bahrain, Kuwait, Bombay, Antwerpen, Bristol, Bremerhaven, Zeebrugge, Southampton, Halifax, New York, Brunswick, Charleston, Port Elizabeth, Durban, Fremantle, Melbourne, Port Kembla, Brisbane
111	WALLENIUS WILHEMSEN	AGENCIA MARITIMA ESPAÑOLA EVGE, S.A.	Barcelona, Aqaba, Jeddah, Sohar, Jebel Ali, Abu Dhabi, Doha, Bahrain, Kuwait, Bombay, Antwerpen, Bristol, Bremerhaven, Zeebrugge, Southampton, Halifax, New York, Brunswick, Charleston, Port Elizabeth, Durban, Fremantle, Melbourne, Port Kembla, Brisbane
111	WALLENIUS WILHEMSEN	AGENCIA MARITIMA ESPAÑOLA EVGE, S.A.	Barcelona, Aqaba, Jeddah, Sohar, Jebel Ali, Abu Dhabi, Doha, Bahrain, Kuwait, Bombay, Antwerpen, Bristol, Bremerhaven, Zeebrugge, Southampton, Halifax, New York, Brunswick, Charleston, Port Elizabeth, Durban, Fremantle, Melbourne, Port Kembla, Brisbane
116	MITSUMI OSK LINES LTD	TRANSP Y CONSIG. MARITIMAS S.A.	Barcelona, Zeebrugge, Bristol, Gent, Hamburg, Bremerhaven, Antwerpen, Aqaba, Shanghai, Omaezaki, Yokohama, Guangzhou, Laem Chabang, Sagunto, Lisboa, Livorno, Gioia Tauro, Barcelona
141	FLOTA SUARDIAZ	VAPORES SUARDIAZ BARCELONA S.A.	Barcelona, Casablanca, Setúbal, Sheerness, Tyne, Vlissingen, Zeebrugge, Vigo, Malaga, Mostaganem, Barcelona
150	NYK LINES	COMBALIA AGENCIA MARITIMA S.A.	Barcelona, Savona, Gemlik, Suez, Jeddah, Sohar, Jebel Ali, Abu Dhabi, Doha, Bahrain, Damman, Kuwait, Singapore, Hitachi, Yokohama, Toyohashi, Hiroshima, Nakanoeski, Suez, Barcelona
197	GRIMALDI GROUP NAPOLI	GRIMALDI LOGISTICA ESPAÑA, S.L.	Barcelona, Valencia, Dakar, Southampton, Flushing, Derince, Gemlik, Yenikoy, Salerno, Livorno, Savona, Fos, Barcelona
213	X-PRESS CONTAINER LINE (UK)LTD	A.PEREZ Y CIA S.L.	Barcelona, Almería, Algeciras, Tanger Med, Casablanca, Leixoes, Lisboa, Algeciras, Casablanca, Algeciras, Almería, Valencia, Tarragona, Barcelona
226	MELFI MARINE CORP, S.A	OCIDENAVE ESPAÑA S.L.	Barcelona, Valencia, Lisboa, Halifax, Mariel, Napoli, Livorno, Génova, Barcelona

Nº	ARMADOR	CONSIGNATARIO	ROTACIÓN PUERTOS
<b>Mar Rojo</b>			
12	A.P.L. (AMERICAN PRES. LINE)	AMERICAN PRES. LINES LTD (ESPAÑA)	Port Said East, Genoa, La Spezia, Fos, Barcelona, Valencia, Port Said East, Jeddah, Singapore, Hong Kong, Busan, Shanghai, Ningbo, Shekou, Hong Kong, Singapore, Jeddah, Port Said East
12	HAPAG-LLOYD,A.G.	HAPAG-LLOYD SPAIN S.L.	Port Said East, Genoa, La Spezia, Fos, Barcelona, Valencia, Port Said East, Jeddah, Singapore, Hong Kong, Busan, Shanghai, Ningbo, Shekou, Hong Kong, Singapore, Jeddah, Port Said East
12	HYUNDAI MERCHANT MAR	CONSIGNACIONES MARITIMAS Y LOGISTICA, SL	Port Said East, Genoa, La Spezia, Fos, Barcelona, Valencia, Port Said East, Jeddah, Singapore, Hong Kong, Busan, Shanghai, Ningbo, Shekou, Hong Kong, Singapore, Jeddah, Port Said East
12	MITSUMI OSK LINES LTD	TRANSP Y CONSIG. MARITIMAS S.A.	Port Said East, Genoa, La Spezia, Fos, Barcelona, Valencia, Port Said East, Jeddah, Singapore, Hong Kong, Busan, Shanghai, Ningbo, Shekou, Hong Kong, Singapore, Jeddah, Port Said East
12	NYK LINES	COMBALIA AGENCIA MARITIMA S.A.	Port Said East, Genoa, La Spezia, Fos, Barcelona, Valencia, Port Said East, Jeddah, Singapore, Hong Kong, Busan, Shanghai, Ningbo, Shekou, Hong Kong, Singapore, Jeddah, Port Said East
12	ORIENT OVERSEAS CONT. LINE	ORIENT OVERSEAS CONTAINER LINE (SPAIN)	Port Said East, Genoa, La Spezia, Fos, Barcelona, Valencia, Port Said East, Jeddah, Singapore, Hong Kong, Busan, Shanghai, Ningbo, Shekou, Hong Kong, Singapore, Jeddah, Port Said East
43	HOEGH AUTOLINERS AS	MARITIMA DEL MEDITERRANEO S.A.	Barcelona, Livorno, Civitavecchia, Setubal, Newcastle, Bremen, Bremerhaven, Southampton, Le Havre, Durban, Jeddah, Muscat, Kuwait, Bahrain, Abu Dhabi, Singapore, Hong Kong, Taichung, Keelung, Toyohashi, Hitachi, Yokosuka, Chiba, Yokohama
43	NISSAN MOTOR CAR CARRIER CO.LT	MARITIMA DEL MEDITERRANEO S.A.	Barcelona, Livorno, Civitavecchia, Setubal, Newcastle, Bremen, Bremerhaven, Southampton, Le Havre, Durban, Jeddah, Muscat, Kuwait, Bahrain, Abu Dhabi, Singapore, Hong Kong, Taichung, Keelung, Toyohashi, Hitachi, Yokosuka, Chiba, Yokohama
74	MAERSK LINE/A.P.MOLLER	MAERSK SPAIN S.L.U	Port Said East, Marsaxlokk, Tangier, Algeciras, Valencia, Barcelona, Genoa, Port Said East, Jeddah, Salalah, Jebel Ali, Dammam, Jubail, Abu Dhabi (Mina Khalifa), Jebel Ali, Salalah, Jeddah, Aqaba, Port Said East
85	IGNAZIO MESSINA AND CO., SPA	WECO AGENCIA MARITIMA S.A.	Barcelona, Marseille, Genova, Salerno, Alejandría, Jeddah, Djibouti, Mombasa, Dar es Salaam, Maputo, Durban, Nacala, Dar es Salaam, Mombasa, Djibouti, Jeddah, Barcelona
101	A.P.L. (AMERICAN PRES. LINE)	AMERICAN PRES. LINES LTD (ESPAÑA)	Tangier, Genoa, Marsaxlokk, Port Said East, Jeddah, Khor Fakkan, Jebel Ali, Karachi-Port Muhammad Bin Qasim, Mundra, Mumbai-Nhava Sheva, Jeddah, Port Said East, La Spezia, Genoa, Fos, Barcelona, Valencia, Tangier
101	CMA CGM	CMA CGM IBERICA S.A.U.	Tangier, Genoa, Marsaxlokk, Port Said East, Jeddah, Khor Fakkan, Jebel Ali, Karachi-Port Muhammad Bin Qasim, Mundra, Mumbai-Nhava Sheva, Jeddah, Port Said East, La Spezia, Genoa, Fos, Barcelona, Valencia, Tangier
101	COSCO CONTAINER LINES (COSCON)	COSCO IBERIA S.A.	Tangier, Genoa, Marsaxlokk, Port Said East, Jeddah, Khor Fakkan, Jebel Ali, Karachi-Port Muhammad Bin Qasim, Mundra, Mumbai-Nhava Sheva, Jeddah, Port Said East, La Spezia, Genoa, Fos, Barcelona, Valencia, Tangier
101	HAPAG-LLOYD,A.G.	HAPAG-LLOYD SPAIN S.L.	Tangier, Genoa, Marsaxlokk, Port Said East, Jeddah, Khor Fakkan, Jebel Ali, Karachi-Port Muhammad Bin Qasim, Mundra, Mumbai-Nhava Sheva, Jeddah, Port Said East, La Spezia, Genoa, Fos, Barcelona, Valencia, Tangier
101	UNITED ARAB SHIPPING, CO.	UASAC IBERIA S.L.	Tangier, Genoa, Marsaxlokk, Port Said East, Jeddah, Khor Fakkan, Jebel Ali, Karachi-Port Muhammad Bin Qasim, Mundra, Mumbai-Nhava Sheva, Jeddah, Port Said East, La Spezia, Genoa, Fos, Barcelona, Valencia, Tangier
103	MAERSK LINE/A.P.MOLLER	MAERSK SPAIN S.L.U	Port Said East, Beirut, Gioia Tauro, La Spezia, Genoa, Fos, Barcelona, Valencia, Marsaxlokk, Salalah, Singapore, Shanghai, Dalian, Xingang, Busan, Ningbo, Chiwan, Yantian, King Abdullah, Jebel Ali, Xiamen, Qingdao, Xiamen, Nansha, Gioia Tauro, Naples, La Spezia, Barcelona, Valencia, Algeciras, Sines, Freeport (Bah), Port Everglades, Vera Cruz, Altamira, Houston, New Orleans, Miami
103	MEDITERRANEAN SHIPPING CO	MEDITERRANEAN SHIPPING	Port Said East, Beirut, Gioia Tauro, La Spezia, Genoa, Fos, Barcelona, Valencia, Marsaxlokk, Salalah, Singapore, Shanghai, Dalian, Xingang, Busan, Ningbo, Chiwan, Yantian, King Abdullah, Jebel Ali, Xiamen, Qingdao, Xiamen, Nansha, Gioia Tauro, Naples, La Spezia, Barcelona, Valencia, Algeciras, Sines, Freeport (Bah), Port Everglades, Vera Cruz, Altamira, Houston, New Orleans, Miami
111	EUKOR CAR CARRIERS INC	BERGE MARITIMA S.L.	Barcelona, Aqaba, Jeddah, Sohar, Jebel Ali, Abu Dhabi, Doha, Bahrain, Kuwait, Bombay, Antwerpen, Bristol, Bremerhaven, Zeebrugge, Southampton, Halifax, New York, Brunswick, Charleston, Port Elizabeth, Durban, Fremantle, Melbourne, Port Kembla, Brisbane
111	WALLENIS WILHEMSEN	AGENCIA MARITIMA ESPAÑOLA EVGE, S.A.	Barcelona, Aqaba, Jeddah, Sohar, Jebel Ali, Abu Dhabi, Doha, Bahrain, Kuwait, Bombay, Antwerpen, Bristol, Bremerhaven, Zeebrugge, Southampton, Halifax, New York, Brunswick, Charleston, Port Elizabeth, Durban, Fremantle, Melbourne, Port Kembla, Brisbane
111	WALLENIS WILHEMSEN	AGENCIA MARITIMA ESPAÑOLA EVGE, S.A.	Barcelona, Aqaba, Jeddah, Sohar, Jebel Ali, Abu Dhabi, Doha, Bahrain, Kuwait, Bombay, Antwerpen, Bristol, Bremerhaven, Zeebrugge, Southampton, Halifax, New York, Brunswick, Charleston, Port Elizabeth, Durban, Fremantle, Melbourne, Port Kembla, Brisbane
116	MITSUMI OSK LINES LTD	TRANSP Y CONSIG. MARITIMAS S.A.	Barcelona, Zeebrugge, Bristol, Gent, Hamburg, Bremerhaven, Antwerpen, Aqaba, Shanghai, Omaezaki, Yokohama, Guangzhou, Laem Chabang, Sagunto, Lisboa, Livorno, Gioia Tauro, Barcelona
150	NYK LINES	COMBALIA AGENCIA MARITIMA S.A.	Barcelona, Savona, Gemlik, Suez, Jeddah, Sohar, Jebel Ali, Abu Dhabi, Doha, Bahrain, Damman, Kuwait, Singapore, Hitachi, Yokohama, Toyohashi, Hiroshima, Nakanoeski, Suez, Barcelona
240	CMA CGM	CMA CGM IBERICA S.A.U.	Marsaxlokk, Barcelona, Valencia, Marsaxlokk, Beirut, Mersin, Damietta, Jeddah, Djibouti, Jebel Ali, Singapore, Xiamen, Qingdao, Ningbo, Shanghai, Xiamen, Nansha, Yantian, Port Kelang, Beirut, Marsaxlokk
240	COSCO CONTAINER LINES (COSCON)	COSCO IBERIA S.A.	Marsaxlokk, Barcelona, Valencia, Marsaxlokk, Beirut, Mersin, Damietta, Jeddah, Djibouti, Jebel Ali, Singapore, Xiamen, Qingdao, Ningbo, Shanghai, Xiamen, Nansha, Yantian, Port Kelang, Beirut, Marsaxlokk

Nº	ARMADOR	CONSIGNATARIO	ROTACIÓN PUERTOS
240	FESCO	INTRAMEDITERRANEO S.A.	Marsaxlokk, Barcelona, Valencia, Marsaxlokk, Beirut, Mersin, Damietta, Jeddah, Djibouti, Jebel Ali, Singapore, Xiamen, Qingdao, Ningbo, Shanghai, Xiamen, Nansha, Yantian, Port Kelang, Beirut, Marsaxlokk
240	UNITED ARAB SHIPPING, CO.	UASAC IBERIA S.L.	Marsaxlokk, Barcelona, Valencia, Marsaxlokk, Beirut, Mersin, Damietta, Jeddah, Djibouti, Jebel Ali, Singapore, Xiamen, Qingdao, Ningbo, Shanghai, Xiamen, Nansha, Yantian, Port Kelang, Beirut, Marsaxlokk
<b>Golfo Pérsico-Mar Árabe</b>			
12	A.P.L. (AMERICAN PRES. LINE)	AMERICAN PRES. LINES LTD (ESPAÑA)	Port Said East, Genoa, La Spezia, Fos, Barcelona, Valencia, Port Said East, Jeddah, Singapore, Hong Kong, Busan, Shanghai, Ningbo, Shekou, Hong Kong, Singapore, Jeddah, Port Said East
12	HAPAG-LLOYD, A.G.	HAPAG-LLOYD SPAIN S.L.	Port Said East, Genoa, La Spezia, Fos, Barcelona, Valencia, Port Said East, Jeddah, Singapore, Hong Kong, Busan, Shanghai, Ningbo, Shekou, Hong Kong, Singapore, Jeddah, Port Said East
12	HYUNDAI MERCHANT MAR	CONSIGNACIONES MARITIMAS Y LOGISTICA, SL	Port Said East, Genoa, La Spezia, Fos, Barcelona, Valencia, Port Said East, Jeddah, Singapore, Hong Kong, Busan, Shanghai, Ningbo, Shekou, Hong Kong, Singapore, Jeddah, Port Said East
12	MITSUI OSK LINES LTD	TRANSP Y CONSIG. MARITIMAS S.A.	Port Said East, Genoa, La Spezia, Fos, Barcelona, Valencia, Port Said East, Jeddah, Singapore, Hong Kong, Busan, Shanghai, Ningbo, Shekou, Hong Kong, Singapore, Jeddah, Port Said East
12	NYK LINES	COMBALIA AGENCIA MARITIMA S.A.	Port Said East, Genoa, La Spezia, Fos, Barcelona, Valencia, Port Said East, Jeddah, Singapore, Hong Kong, Busan, Shanghai, Ningbo, Shekou, Hong Kong, Singapore, Jeddah, Port Said East
12	ORIENT OVERSEAS CONT. LINE	ORIENT OVERSEAS CONTAINER LINE (SPAIN)	Port Said East, Genoa, La Spezia, Fos, Barcelona, Valencia, Port Said East, Jeddah, Singapore, Hong Kong, Busan, Shanghai, Ningbo, Shekou, Hong Kong, Singapore, Jeddah, Port Said East
43	HOEGH AUTOLINERS AS	MARITIMA DEL MEDITERRANEO S.A.	Barcelona, Livorno, Civitavecchia, Setubal, Newcastle, Bremen, Bremerhaven, Southampton, Le Havre, Durban, Jeddah, Muscat, Kuwait, Bahrain, Abu Dhabi, Singapore, Hong Kong, Taichung, Keelung, Toyohashi, Hitachi, Yokosuka, Chiba, Yokohama
43	NISSAN MOTOR CAR CARRIER CO.LT	MARITIMA DEL MEDITERRANEO S.A.	Barcelona, Livorno, Civitavecchia, Setubal, Newcastle, Bremen, Bremerhaven, Southampton, Le Havre, Durban, Jeddah, Muscat, Kuwait, Bahrain, Abu Dhabi, Singapore, Hong Kong, Taichung, Keelung, Toyohashi, Hitachi, Yokosuka, Chiba, Yokohama
74	MAERSK LINE/A.P.MOLLER	MAERSK SPAIN S.L.U	Port Said East, Marsaxlokk, Tangier, Algeciras, Valencia, Barcelona, Genoa, Port Said East, Jeddah, Salalah, Jebel Ali, Dammam, Jubail, Abu Dhabi (Mina Khalifa), Jebel Ali, Salalah, Jeddah, Aqaba, Port Said East
85	IGNAZIO MESSINA AND CO., SPA	WECO AGENCIA MARITIMA S.A.	Barcelona, Marseille, Genova, Salerno, Alexandria, Jeddah, Djibouti, Mombasa, Dar es Salaam, Maputo, Durban, Nacala, Dar es Salaam, Mombasa, Djibouti, Jeddah, Barcelona
101	A.P.L. (AMERICAN PRES. LINE)	AMERICAN PRES. LINES LTD (ESPAÑA)	Tangier, Genoa, Marsaxlokk, Port Said East, Jeddah, Khor Fakkan, Jebel Ali, Karachi-Port Muhammad Bin Qasim, Mundra, Mumbai-Nhava Sheva, Jeddah, Port Said East, La Spezia, Genoa, Fos, Barcelona, Valencia, Tangier
101	CMA CGM	CMA CGM IBERICA S.A.U.	Tangier, Genoa, Marsaxlokk, Port Said East, Jeddah, Khor Fakkan, Jebel Ali, Karachi-Port Muhammad Bin Qasim, Mundra, Mumbai-Nhava Sheva, Jeddah, Port Said East, La Spezia, Genoa, Fos, Barcelona, Valencia, Tangier
101	COSCO CONTAINER LINES (COSCON)	COSCO IBERIA S.A.	Tangier, Genoa, Marsaxlokk, Port Said East, Jeddah, Khor Fakkan, Jebel Ali, Karachi-Port Muhammad Bin Qasim, Mundra, Mumbai-Nhava Sheva, Jeddah, Port Said East, La Spezia, Genoa, Fos, Barcelona, Valencia, Tangier
101	HAPAG-LLOYD, A.G.	HAPAG-LLOYD SPAIN S.L.	Tangier, Genoa, Marsaxlokk, Port Said East, Jeddah, Khor Fakkan, Jebel Ali, Karachi-Port Muhammad Bin Qasim, Mundra, Mumbai-Nhava Sheva, Jeddah, Port Said East, La Spezia, Genoa, Fos, Barcelona, Valencia, Tangier
101	UNITED ARAB SHIPPING, CO.	UASAC IBERIA S.L.	Tangier, Genoa, Marsaxlokk, Port Said East, Jeddah, Khor Fakkan, Jebel Ali, Karachi-Port Muhammad Bin Qasim, Mundra, Mumbai-Nhava Sheva, Jeddah, Port Said East, La Spezia, Genoa, Fos, Barcelona, Valencia, Tangier
103	MAERSK LINE/A.P.MOLLER	MAERSK SPAIN S.L.U	Port Said East, Beirut, Gioia Tauro, La Spezia, Genoa, Fos, Barcelona, Valencia, Marsaxlokk, Salalah, Singapore, Shanghai, Dalian, Xingang, Busan, Ningbo, Chiwan, Yantian, King Abdullah, Jebel Ali, Xiamen, Qingdao, Xiamen, Nansha, Gioia Tauro, Naples, La Spezia, Barcelona, Valencia, Algeciras, Sines, Freeport (Bah), Port Everglades, Vera Cruz, Altamira, Houston, New Orleans, Miami
103	MEDITERRANEAN SHIPPING CO	MEDITERRANEAN SHIPPING	Port Said East, Beirut, Gioia Tauro, La Spezia, Genoa, Fos, Barcelona, Valencia, Marsaxlokk, Salalah, Singapore, Shanghai, Dalian, Xingang, Busan, Ningbo, Chiwan, Yantian, King Abdullah, Jebel Ali, Xiamen, Qingdao, Xiamen, Nansha, Gioia Tauro, Naples, La Spezia, Barcelona, Valencia, Algeciras, Sines, Freeport (Bah), Port Everglades, Vera Cruz, Altamira, Houston, New Orleans, Miami
111	EUKOR CAR CARRIERS INC	BERGE MARITIMA S.L.	Barcelona, Aqaba, Jeddah, Sohar, Jebel Ali, Abu Dhabi, Doha, Bahrain, Kuwait, Bombay, Antwerpen, Bristol, Bremerhaven, Zeebrugge, Southampton, Halifax, New York, Brunswick, Charleston, Port Elizabeth, Durban, Fremantle, Melbourne, Port Kembla, Brisbane
111	WALLENUS WILHEMSEN	AGENCIA MARITIMA ESPAÑOLA EVGE, S.A.	Barcelona, Aqaba, Jeddah, Sohar, Jebel Ali, Abu Dhabi, Doha, Bahrain, Kuwait, Bombay, Antwerpen, Bristol, Bremerhaven, Zeebrugge, Southampton, Halifax, New York, Brunswick, Charleston, Port Elizabeth, Durban, Fremantle, Melbourne, Port Kembla, Brisbane
111	WALLENUS WILHEMSEN	AGENCIA MARITIMA ESPAÑOLA EVGE, S.A.	Barcelona, Aqaba, Jeddah, Sohar, Jebel Ali, Abu Dhabi, Doha, Bahrain, Kuwait, Bombay, Antwerpen, Bristol, Bremerhaven, Zeebrugge, Southampton, Halifax, New York, Brunswick, Charleston, Port Elizabeth, Durban, Fremantle, Melbourne, Port Kembla, Brisbane
150	NYK LINES	COMBALIA AGENCIA MARITIMA S.A.	Barcelona, Savona, Gemlik, Suez, Jeddah, Sohar, Jebel Ali, Abu Dhabi, Doha, Bahrain, Damman, Kuwait, Singapore, Hitachi, Yokohama, Toyohashi, Hiroshima, Nakanoeski, Suez, Barcelona
240	CMA CGM	CMA CGM IBERICA S.A.U.	Marsaxlokk, Barcelona, Valencia, Marsaxlokk, Beirut, Mersin, Damietta, Jeddah, Djibouti, Jebel Ali, Singapore, Xiamen, Qingdao, Ningbo, Shanghai, Xiamen, Nansha, Yantian, Port Kelang, Beirut, Marsaxlokk

Nº	ARMADOR	CONSIGNATARIO	ROTACIÓN PUERTOS
240	COSCO CONTAINER LINES (COSCON)	COSCO IBERIA S.A.	Marsaxlokk, Barcelona, Valencia, Marsaxlokk, Beirut, Mersin, Damietta, Jeddah, Djibouti, Jebel Ali, Singapore, Xiamen, Qingdao, Ningbo, Shanghai, Xiamen, Nansha, Yantian, Port Kelang, Beirut, Marsaxlokk
240	FESCO	INTRAMEDITERRANEO S.A.	Marsaxlokk, Barcelona, Valencia, Marsaxlokk, Beirut, Mersin, Damietta, Jeddah, Djibouti, Jebel Ali, Singapore, Xiamen, Qingdao, Ningbo, Shanghai, Xiamen, Nansha, Yantian, Port Kelang, Beirut, Marsaxlokk
240	UNITED ARAB SHIPPING, CO.	UASAC IBERIA S.L.	Marsaxlokk, Barcelona, Valencia, Marsaxlokk, Beirut, Mersin, Damietta, Jeddah, Djibouti, Jebel Ali, Singapore, Xiamen, Qingdao, Ningbo, Shanghai, Xiamen, Nansha, Yantian, Port Kelang, Beirut, Marsaxlokk
<b>América Central y Caribe</b>			
7	HAMBURG SUD	TRANSITAINER S.A.	Cagliari, Livorno, Genoa, Barcelona, Valencia, Port Everglades, Kingston, Vera Cruz, Altamira, Houston, New Orleans, Valencia, Cagliari
7	HAPAG-LLOYD,A.G.	HAPAG-LLOYD SPAIN S.L.	Cagliari, Livorno, Genoa, Barcelona, Valencia, Port Everglades, Kingston, Vera Cruz, Altamira, Houston, New Orleans, Valencia, Cagliari
7	ZIM INTEGRATED SHIPPING SERV.	A.PEREZ Y CIA S.L.	Cagliari, Livorno, Genoa, Barcelona, Valencia, Port Everglades, Kingston, Vera Cruz, Altamira, Houston, New Orleans, Valencia, Cagliari
37	HAMBURG SUD	TRANSITAINER S.A.	Tangier, Valencia, Cagliari, Livorno, Genoa, Fos, Barcelona, Valencia, Tangier, Cartagena (Col), Manzanillo (Mex), Los Angeles, Oakland, Tacoma, Vancouver, Oakland, Los Angeles, Manzanillo (Mex), Manzanillo (Pan), Cartagena (Col), Caucedo, Lisbon, Tangier
37	HAPAG-LLOYD,A.G.	HAPAG-LLOYD SPAIN S.L.	Tangier, Valencia, Cagliari, Livorno, Genoa, Fos, Barcelona, Valencia, Tangier, Cartagena (Col), Manzanillo (Mex), Los Angeles, Oakland, Tacoma, Vancouver, Oakland, Los Angeles, Manzanillo (Mex), Manzanillo (Pan), Cartagena (Col), Caucedo, Lisbon, Tangier
37	ZIM INTEGRATED SHIPPING SERV.	A.PEREZ Y CIA S.L.	Tangier, Valencia, Cagliari, Livorno, Genoa, Fos, Barcelona, Valencia, Tangier, Cartagena (Col), Manzanillo (Mex), Los Angeles, Oakland, Tacoma, Vancouver, Oakland, Los Angeles, Manzanillo (Mex), Manzanillo (Pan), Cartagena (Col), Caucedo, Lisbon, Tangier
103	MAERSK LINE/A.P.MOLLER	MAERSK SPAIN S.L.U	Port Said East, Beirut, Gioia Tauro, La Spezia, Genoa, Fos, Barcelona, Valencia, Marsaxlokk, Salalah, Singapore, Shanghai, Dalian, Xingang, Busan, Ningbo, Chiwan, Yantian, King Abdullah, Jebel Ali, Xiamen, Qingdao, Xiamen, Nansha, Gioia Tauro, Naples, La Spezia, Barcelona, Valencia, Algeciras, Sines, Freeport (Bah), Port Everglades, Vera Cruz, Altamira, Houston, New Orleans, Miami
103	MEDITERRANEAN SHIPPING CO	MEDITERRANEAN SHIPPING	Port Said East, Beirut, Gioia Tauro, La Spezia, Genoa, Fos, Barcelona, Valencia, Marsaxlokk, Salalah, Singapore, Shanghai, Dalian, Xingang, Busan, Ningbo, Chiwan, Yantian, King Abdullah, Jebel Ali, Xiamen, Qingdao, Xiamen, Nansha, Gioia Tauro, Naples, La Spezia, Barcelona, Valencia, Algeciras, Sines, Freeport (Bah), Port Everglades, Vera Cruz, Altamira, Houston, New Orleans, Miami
182	HAMBURG SUD	TRANSITAINER S.A.	Salerno, Livorno, Genoa, Barcelona, Valencia, Cartagena (Col), Guayaquil, Callao, Iquique, Puerto Angamos (Mejillones), San Antonio, Antofagasta, Ilo (Per), Callao, Cartagena (Col), Valencia, Barcelona, Salerno
182	HAPAG-LLOYD,A.G.	HAPAG-LLOYD SPAIN S.L.	Salerno, Livorno, Genoa, Barcelona, Valencia, Cartagena (Col), Guayaquil, Callao, Iquique, Puerto Angamos (Mejillones), San Antonio, Antofagasta, Ilo (Per), Callao, Cartagena (Col), Valencia, Barcelona, Salerno
217	CMA CGM	CMA CGM IBERICA S.A.U.	Algeciras, Livorno, Genoa, Fos, Barcelona, Valencia, Tangier, Pointe à Pitre, Fort de France, Cartagena (Col), Manzanillo (Pan), Moin (~Puerto Limon), Turbo, Pointe à Pitre, Algeciras
217	MARFRET SA	AGENCIA MARITIMA ESPAÑOLA EVGE, S.A.	Algeciras, Livorno, Genoa, Fos, Barcelona, Valencia, Tangier, Pointe à Pitre, Fort de France, Cartagena (Col), Manzanillo (Pan), Moin (~Puerto Limon), Turbo, Pointe à Pitre, Algeciras
226	MELFI MARINE CORP, S.A	OCIDENAVE ESPAÑA S.L.	Barcelona, Valencia, Lisboa, Halifax, Mariel, Napoli, Livorno, Génova, Barcelona
244	CMA CGM	CMA CGM IBERICA S.A.U.	Algeciras (TTI), Marsaxlokk, Livorno, Genoa, Barcelona, Valencia, Tangier, Caucedo, Kingston, Vera Cruz, Altamira, Houston, New Orleans, Kingston, Cartagena (Col), Balboa, Guayaquil, San Antonio, Callao, Guayaquil, Buenaventura, Manzanillo (Pan), Algeciras (TTI)
<b>Canadá (Atlántico) y Grandes Lagos</b>			
14	COSCO CONTAINER LINES (COSCON)	COSCO IBERIA S.A.	Ashdod, Haifa, Piraeus, Livorno, Genoa, Barcelona, Tarragona, Valencia, Halifax, New York, Norfolk, Savannah, Valencia, Tarragona, Livorno, Ashdod
14	HAPAG-LLOYD,A.G.	HAPAG-LLOYD SPAIN S.L.	Ashdod, Haifa, Piraeus, Livorno, Genoa, Barcelona, Tarragona, Valencia, Halifax, New York, Norfolk, Savannah, Valencia, Tarragona, Livorno, Ashdod
14	ZIM INTEGRATED SHIPPING SERV.	A.PEREZ Y CIA S.L.	Ashdod, Haifa, Piraeus, Livorno, Genoa, Barcelona, Tarragona, Valencia, Halifax, New York, Norfolk, Savannah, Valencia, Tarragona, Livorno, Ashdod
105	K LINE	AGENCIA MARITIMA CONDEMINAS, S.A.	Barcelona, Bremerhaven, Southampton, Zeebrugge, Veracruz, Galveston, Jacksonville, Barcelona
111	EUKOR CAR CARRIERS INC	BERGE MARITIMA S.L.	Barcelona, Aqaba, Jeddah, Sohar, Jebel Ali, Abu Dhabi, Doha, Bahrain, Kuwait, Bombay, Antwerpen, Bristol, Bremerhaven, Zeebrugge, Southampton, Halifax, New York, Brunswick, Charleston, Port Elizabeth, Durban, Fremantle, Melbourne, Port Kembla, Brisbane
111	WALLENIIUS WILHEMSEN	AGENCIA MARITIMA ESPAÑOLA EVGE, S.A.	Barcelona, Aqaba, Jeddah, Sohar, Jebel Ali, Abu Dhabi, Doha, Bahrain, Kuwait, Bombay, Antwerpen, Bristol, Bremerhaven, Zeebrugge, Southampton, Halifax, New York, Brunswick, Charleston, Port Elizabeth, Durban, Fremantle, Melbourne, Port Kembla, Brisbane
111	WALLENIIUS WILHEMSEN	AGENCIA MARITIMA ESPAÑOLA EVGE, S.A.	Barcelona, Aqaba, Jeddah, Sohar, Jebel Ali, Abu Dhabi, Doha, Bahrain, Kuwait, Bombay, Antwerpen, Bristol, Bremerhaven, Zeebrugge, Southampton, Halifax, New York, Brunswick, Charleston, Port Elizabeth, Durban, Fremantle, Melbourne, Port Kembla, Brisbane
226	MELFI MARINE CORP, S.A	OCIDENAVE ESPAÑA S.L.	Barcelona, Valencia, Lisboa, Halifax, Mariel, Napoli, Livorno, Génova, Barcelona



Nº	ARMADOR	CONSIGNATARIO	ROTACIÓN PUERTOS
<b>África Sudeste y Océano Índico</b>			
43	HOEGH AUTOLINERS AS	MARITIMA DEL MEDITERRANEO S.A.	Barcelona, Livorno, Civitavecchia, Setubal, Newcastle, Bremen, Bremerhaven, Southampton, Le Havre, Durban, Jeddah, Muscat, Kuwait, Bahrain, Abu Dhabi, Singapore, Hong Kong, Taichung, Keelung, Toyohashi, Hitachi, Yokosuka, Chiba, Yokohama
43	NISSAN MOTOR CAR CARRIER CO.LT	MARITIMA DEL MEDITERRANEO S.A.	Barcelona, Livorno, Civitavecchia, Setubal, Newcastle, Bremen, Bremerhaven, Southampton, Le Havre, Durban, Jeddah, Muscat, Kuwait, Bahrain, Abu Dhabi, Singapore, Hong Kong, Taichung, Keelung, Toyohashi, Hitachi, Yokosuka, Chiba, Yokohama
85	IGNAZIO MESSINA AND CO., SPA	WECO AGENCIA MARITIMA S.A.	Barcelona, Marseille, Genova, Salerno, Alexandría, Jeddah, Djibouti, Mombasa, Dar es Salaam, Maputo, Durban, Nacala, Dar es Salaam, Mombasa, Djibouti, Jeddah, Barcelona
111	EUKOR CAR CARRIERS INC	BERGE MARITIMA S.L.	Barcelona, Aqaba, Jeddah, Sohar, Jebel Ali, Abu Dhabi, Doha, Bahrain, Kuwait, Bombay, Antwerpen, Bristol, Bremerhaven, Zeebrugge, Southampton, Halifax, New York, Brunswick, Charleston, Port Elizabeth, Durban, Fremantle, Melbourne, Port Kembla, Brisbane
111	WALLENIUS WILHEMSEN	AGENCIA MARITIMA ESPAÑOLA EVGE, S.A.	Barcelona, Aqaba, Jeddah, Sohar, Jebel Ali, Abu Dhabi, Doha, Bahrain, Kuwait, Bombay, Antwerpen, Bristol, Bremerhaven, Zeebrugge, Southampton, Halifax, New York, Brunswick, Charleston, Port Elizabeth, Durban, Fremantle, Melbourne, Port Kembla, Brisbane
111	WALLENIUS WILHEMSEN	AGENCIA MARITIMA ESPAÑOLA EVGE, S.A.	Barcelona, Aqaba, Jeddah, Sohar, Jebel Ali, Abu Dhabi, Doha, Bahrain, Kuwait, Bombay, Antwerpen, Bristol, Bremerhaven, Zeebrugge, Southampton, Halifax, New York, Brunswick, Charleston, Port Elizabeth, Durban, Fremantle, Melbourne, Port Kembla, Brisbane
<b>Australia y Nueva Zelanda</b>			
111	EUKOR CAR CARRIERS INC	BERGE MARITIMA S.L.	Barcelona, Aqaba, Jeddah, Sohar, Jebel Ali, Abu Dhabi, Doha, Bahrain, Kuwait, Bombay, Antwerpen, Bristol, Bremerhaven, Zeebrugge, Southampton, Halifax, New York, Brunswick, Charleston, Port Elizabeth, Durban, Fremantle, Melbourne, Port Kembla, Brisbane
111	WALLENIUS WILHEMSEN	AGENCIA MARITIMA ESPAÑOLA EVGE, S.A.	Barcelona, Aqaba, Jeddah, Sohar, Jebel Ali, Abu Dhabi, Doha, Bahrain, Kuwait, Bombay, Antwerpen, Bristol, Bremerhaven, Zeebrugge, Southampton, Halifax, New York, Brunswick, Charleston, Port Elizabeth, Durban, Fremantle, Melbourne, Port Kembla, Brisbane
<b>Pakistán-India-Sri Lanka-Bangladesh</b>			
1	COSCO CONTAINER LINES (COSCON)	COSCO IBERIA S.A.	Piraeus, Genoa, Barcelona, Fos, Piraeus, Colombo, Singapore, Hong Kong, Xiamen, Ningbo, Shanghai, Kaohsiung, Yantian, Singapore, Piraeus
1	EVERGREEN MARINE CORPORATION	EVERGREEN SHIPPING SPAIN S.L.	Piraeus, Genoa, Barcelona, Fos, Piraeus, Colombo, Singapore, Hong Kong, Xiamen, Ningbo, Shanghai, Kaohsiung, Yantian, Singapore, Piraeus
1	K LINE	K LINE ESP.SERVICIOS MARITIMOS S A	Piraeus, Genoa, Barcelona, Fos, Piraeus, Colombo, Singapore, Hong Kong, Xiamen, Ningbo, Shanghai, Kaohsiung, Yantian, Singapore, Piraeus
1	UNITED ARAB SHIPPING, CO.	UASAC IBERIA S.L.	Piraeus, Genoa, Barcelona, Fos, Piraeus, Colombo, Singapore, Hong Kong, Xiamen, Ningbo, Shanghai, Kaohsiung, Yantian, Singapore, Piraeus
1	YANG MING LINE	CATALANA DEL MAR S.A.	Piraeus, Genoa, Barcelona, Fos, Piraeus, Colombo, Singapore, Hong Kong, Xiamen, Ningbo, Shanghai, Kaohsiung, Yantian, Singapore, Piraeus
101	A.P.L. (AMERICAN PRES. LINE)	AMERICAN PRES. LINES LTD (ESPAÑA)	Tangier, Genoa, Marsaxlokk, Port Said East, Jeddah, Khor Fakkan, Jebel Ali, Karachi-Port Muhammad Bin Qasim, Mundra, Mumbai-Nhava Sheva, Jeddah, Port Said East, La Spezia, Genoa, Fos, Barcelona, Valencia, Tangier
101	CMA CGM	CMA CGM IBERICA S.A.U.	Tangier, Genoa, Marsaxlokk, Port Said East, Jeddah, Khor Fakkan, Jebel Ali, Karachi-Port Muhammad Bin Qasim, Mundra, Mumbai-Nhava Sheva, Jeddah, Port Said East, La Spezia, Genoa, Fos, Barcelona, Valencia, Tangier
101	COSCO CONTAINER LINES (COSCON)	COSCO IBERIA S.A.	Tangier, Genoa, Marsaxlokk, Port Said East, Jeddah, Khor Fakkan, Jebel Ali, Karachi-Port Muhammad Bin Qasim, Mundra, Mumbai-Nhava Sheva, Jeddah, Port Said East, La Spezia, Genoa, Fos, Barcelona, Valencia, Tangier
101	HAPAG-LLOYD,A.G.	HAPAG-LLOYD SPAIN S.L.	Tangier, Genoa, Marsaxlokk, Port Said East, Jeddah, Khor Fakkan, Jebel Ali, Karachi-Port Muhammad Bin Qasim, Mundra, Mumbai-Nhava Sheva, Jeddah, Port Said East, La Spezia, Genoa, Fos, Barcelona, Valencia, Tangier
101	UNITED ARAB SHIPPING, CO.	UASAC IBERIA S.L.	Tangier, Genoa, Marsaxlokk, Port Said East, Jeddah, Khor Fakkan, Jebel Ali, Karachi-Port Muhammad Bin Qasim, Mundra, Mumbai-Nhava Sheva, Jeddah, Port Said East, La Spezia, Genoa, Fos, Barcelona, Valencia, Tangier
111	EUKOR CAR CARRIERS INC	BERGE MARITIMA S.L.	Barcelona, Aqaba, Jeddah, Sohar, Jebel Ali, Abu Dhabi, Doha, Bahrain, Kuwait, Bombay, Antwerpen, Bristol, Bremerhaven, Zeebrugge, Southampton, Halifax, New York, Brunswick, Charleston, Port Elizabeth, Durban, Fremantle, Melbourne, Port Kembla, Brisbane
111	WALLENIUS WILHEMSEN	AGENCIA MARITIMA ESPAÑOLA EVGE, S.A.	Barcelona, Aqaba, Jeddah, Sohar, Jebel Ali, Abu Dhabi, Doha, Bahrain, Kuwait, Bombay, Antwerpen, Bristol, Bremerhaven, Zeebrugge, Southampton, Halifax, New York, Brunswick, Charleston, Port Elizabeth, Durban, Fremantle, Melbourne, Port Kembla, Brisbane

## 7.2. Áreas geográficas

LÍNEA	ARMADOR	CONSIGNATARIO	1	2	3	4	5	6	7	8	9	10	11	12	13	14	15	16	17	18	19	20	PUERTOS
1	COSCO CONTAINER LINES (COSCON)	COSCO IBERIA S.A.	x	x					x					x								x	Piraeus, Genoa, Barcelona, Fos, Piraeus, Colombo, Singapore, Hong Kong, Xiamen, Ningbo, Shanghai, Kaohsiung, Yantian, Singapore, Piraeus
1	EVERGREEN MARINE CORPORATION	EVERGREEN SHIPPING SPAIN S.L.	x	x					x					x								x	Piraeus, Genoa, Barcelona, Fos, Piraeus, Colombo, Singapore, Hong Kong, Xiamen, Ningbo, Shanghai, Kaohsiung, Yantian, Singapore, Piraeus
1	K LINE	K LINE ESP.SERVICIOS MARITIMOS S.A	x	x					x					x								x	Piraeus, Genoa, Barcelona, Fos, Piraeus, Colombo, Singapore, Hong Kong, Xiamen, Ningbo, Shanghai, Kaohsiung, Yantian, Singapore, Piraeus
1	UNITED ARAB SHIPPING, CO.	UASAC IBERIA S.L.	x	x					x					x								x	Piraeus, Genoa, Barcelona, Fos, Piraeus, Colombo, Singapore, Hong Kong, Xiamen, Ningbo, Shanghai, Kaohsiung, Yantian, Singapore, Piraeus
1	YANG MING LINE	CATALANA DEL MAR S.A.	x	x					x					x								x	Piraeus, Genoa, Barcelona, Fos, Piraeus, Colombo, Singapore, Hong Kong, Xiamen, Ningbo, Shanghai, Kaohsiung, Yantian, Singapore, Piraeus
5	FLOTA SUARDIAZ	VAPORES SUARDIAZ BARCELONA S.A.	x																				Barcelona, Las Palmas de Gran Canaria, Sta. Cruz de Tenerife, Barcelona
7	HAMBURG SUD	TRANSITAINER S.A.	x		x									x								x	Cagliari, Livorno, Genoa, Barcelona, Valencia, Port Everglades, Kingston, Vera Cruz, Altamira, Houston, New Orleans, Valencia, Cagliari
7	HAPAG-LLOYD, A.G.	HAPAG-LLOYD SPAIN S.L.	x		x									x								x	Cagliari, Livorno, Genoa, Barcelona, Valencia, Port Everglades, Kingston, Vera Cruz, Altamira, Houston, New Orleans, Valencia, Cagliari
7	ZIM INTEGRATED SHIPPING SERV.	A.PEREZ Y CIA S.L.	x		x									x								x	Cagliari, Livorno, Genoa, Barcelona, Valencia, Port Everglades, Kingston, Vera Cruz, Altamira, Houston, New Orleans, Valencia, Cagliari
12	A.P.L. (AMERICAN PRES. LINE)	AMERICAN PRES. LINES LTD (ESPAÑA)	x						x					x		x	x						Port Said East, Genoa, La Spezia, Fos, Barcelona, Valencia, Port Said East, Jeddah, Singapore, Hong Kong, Busan, Shanghai, Ningbo, Shekou, Hong Kong, Singapore, Jeddah, Port Said East
12	HAPAG-LLOYD, A.G.	HAPAG-LLOYD SPAIN S.L.	x						x					x		x	x						Port Said East, Genoa, La Spezia, Fos, Barcelona, Valencia, Port Said East, Jeddah, Singapore, Hong Kong, Busan, Shanghai, Ningbo, Shekou, Hong Kong, Singapore, Jeddah, Port Said East
12	HYUNDAI MERCHANT MAR	CONSIGNACIONES MARITIMAS Y LOGISTICA, SL	x						x					x		x	x						Port Said East, Genoa, La Spezia, Fos, Barcelona, Valencia, Port Said East, Jeddah, Singapore, Hong Kong, Busan, Shanghai, Ningbo, Shekou, Hong Kong, Singapore, Jeddah, Port Said East
12	MITSUBI OSK LINES LTD	TRANSP Y CONSIG. MARITIMAS S.A.	x						x					x		x	x						Port Said East, Genoa, La Spezia, Fos, Barcelona, Valencia, Port Said East, Jeddah, Singapore, Hong Kong, Busan, Shanghai, Ningbo, Shekou, Hong Kong, Singapore, Jeddah, Port Said East
12	NYK LINES	COMBALIA AGENCIA MARITIMA S.A.	x						x					x		x	x						Port Said East, Genoa, La Spezia, Fos, Barcelona, Valencia, Port Said East, Jeddah, Singapore, Hong Kong, Busan, Shanghai, Ningbo, Shekou, Hong Kong, Singapore, Jeddah, Port Said East
12	ORIENT OVERSEAS CONT. LINE	ORIENT OVERSEAS CONTAINER LINE (SPAIN)	x						x					x		x	x						Port Said East, Genoa, La Spezia, Fos, Barcelona, Valencia, Port Said East, Jeddah, Singapore, Hong Kong, Busan, Shanghai, Ningbo, Shekou, Hong Kong, Singapore, Jeddah, Port Said East
14	COSCO CONTAINER LINES (COSCON)	COSCO IBERIA S.A.	x	x	x																	x	Ashdod, Haifa, Piraeus, Livorno, Genoa, Barcelona, Tarragona, Valencia, Halifax, New York, Norfolk, Savannah, Valencia, Tarragona, Livorno, Ashdod
14	HAPAG-LLOYD, A.G.	HAPAG-LLOYD SPAIN S.L.	x	x	x																	x	Ashdod, Haifa, Piraeus, Livorno, Genoa, Barcelona, Tarragona, Valencia, Halifax, New York, Norfolk, Savannah, Valencia, Tarragona, Livorno, Ashdod
14	ZIM INTEGRATED SHIPPING SERV.	A.PEREZ Y CIA S.L.	x	x	x																	x	Ashdod, Haifa, Piraeus, Livorno, Genoa, Barcelona, Tarragona, Valencia, Halifax, New York, Norfolk, Savannah, Valencia, Tarragona, Livorno, Ashdod
21	GRANDI NAVI VELOCI	HIJO DE JOSE M. MASIQUES, S.A.	x						x														Barcelona, Sete, Nador, Tanger Med, Barcelona
24	MEDEX CONTAINER SERVICES LTD	INTRAMEDITERRANEO S.A.		x					x														Barcelona, Marsaxiokk, Sfax, Rades, Casablanca, Castellón de la Plana, Barcelona
24	MTL CONTAINER LINES	BERGE MARITIMA S.L.		x					x														Barcelona, Marsaxiokk, Sfax, Rades, Casablanca, Castellón de la Plana, Barcelona
25	CIE.NATIONALE ALGERIENNE DE NA	TRANSP Y CONSIG. MARITIMAS S.A.	x						x														Barcelona, Marseille, La Spezia, Bejaia, Alger, Oran, Barcelona
29	GRANDI NAVI VELOCI	HIJO DE JOSE M. MASIQUES, S.A.	x						x														Barcelona, Génova, Barcelona, Tanger Med, Barcelona
37	HAMBURG SUD	TRANSITAINER S.A.	x			x								x								x	Tangier, Valencia, Cagliari, Livorno, Genoa, Fos, Barcelona, Valencia, Tangier, Cartagena (Col), Manzanillo (Mex), Los Angeles, Oakland, Tacoma, Vancouver, Oakland, Los Angeles, Manzanillo (Mex), Manzanillo (Pan), Cartagena (Col), Caucedo, Lisbon, Tangier
37	HAPAG-LLOYD, A.G.	HAPAG-LLOYD SPAIN S.L.	x			x								x								x	Tangier, Valencia, Cagliari, Livorno, Genoa, Fos, Barcelona, Valencia, Tangier, Cartagena (Col), Manzanillo (Mex), Los Angeles, Oakland, Tacoma, Vancouver, Oakland, Los Angeles, Manzanillo (Mex), Manzanillo (Pan), Cartagena (Col), Caucedo, Lisbon, Tangier
37	ZIM INTEGRATED SHIPPING SERV.	A.PEREZ Y CIA S.L.	x			x								x								x	Tangier, Valencia, Cagliari, Livorno, Genoa, Fos, Barcelona, Valencia, Tangier, Cartagena (Col), Manzanillo (Mex), Los Angeles, Oakland, Tacoma, Vancouver, Oakland, Los Angeles, Manzanillo (Mex), Manzanillo (Pan), Cartagena (Col), Caucedo, Lisbon, Tangier
39	NEPTUNE LINES SHIPPING	NEPTUNE BARCELONA S.A.	x	x					x	x				x									Barcelona, Sagunto, Valencia, Savona, Civitavecchia, El Pireo, Derince, Constanta, Ilychevsk, Beirut, Tartous, Limassol, Alexandria, Tunis, Malta, Mostaganem, Djen-Djen, Livorno, Marsella, Fos, Casablanca, Barcelona, Istanbul, Buyukcukur, Koper, Malta, Sete, TangerMed, Ashdod
42	A.P.L. (AMERICAN PRES. LINE)	AMERICAN PRES. LINES LTD (ESPAÑA)	x	x	x																		Algeciras (TTI), Valencia, Marsaxiokk, Livorno, La Spezia, Genoa, Fos, Barcelona, Valencia, New York, Norfolk, Savannah, Miami, Algeciras (TTI)
42	CMA CGM	CMA CGM IBERICA S.A.U.	x	x	x																		Algeciras (TTI), Valencia, Marsaxiokk, Livorno, La Spezia, Genoa, Fos, Barcelona, Valencia, New York, Norfolk, Savannah, Miami, Algeciras (TTI)
42	COSCO CONTAINER LINES (COSCON)	COSCO IBERIA S.A.	x	x	x																		Algeciras (TTI), Valencia, Marsaxiokk, Livorno, La Spezia, Genoa, Fos, Barcelona, Valencia, New York, Norfolk, Savannah, Miami, Algeciras (TTI)
42	UNITED ARAB SHIPPING, CO.	UASAC IBERIA S.L.	x	x	x																		Algeciras (TTI), Valencia, Marsaxiokk, Livorno, La Spezia, Genoa, Fos, Barcelona, Valencia, New York, Norfolk, Savannah, Miami, Algeciras (TTI)
42	YANG MING LINE	CATALANA DEL MAR S.A.	x	x	x																		Algeciras (TTI), Valencia, Marsaxiokk, Livorno, La Spezia, Genoa, Fos, Barcelona, Valencia, New York, Norfolk, Savannah, Miami, Algeciras (TTI)

LÍNEA	ARMADOR	CONSIGNATARIO	1	2	3	4	5	6	7	8	9	10	11	12	13	14	15	16	17	18	19	20	PUERTOS
43	HOEGH AUTOLINERS AS	MARITIMA DEL MEDITERRANEO S.A.		x					x					x	x	x	x						Barcelona, Livorno, Civitavecchia, Setubal, Newcastle, Bremen, Bremerhaven, Southampton, Le Havre, Durban, Jeddah, Muscat, Kuwait, Bahrain, Abu Dhabi, Singapore, Hong Kong, Taichung, Keelung, Toyohashi, Hitachi, Yokosuka, Chiba, Yokohama
43	NISSAN MOTOR CAR CARRIER CO.LT	MARITIMA DEL MEDITERRANEO S.A.		x					x					x	x	x	x						Barcelona, Livorno, Civitavecchia, Setubal, Newcastle, Bremen, Bremerhaven, Southampton, Le Havre, Durban, Jeddah, Muscat, Kuwait, Bahrain, Abu Dhabi, Singapore, Hong Kong, Taichung, Keelung, Toyohashi, Hitachi, Yokosuka, Chiba, Yokohama
45	BORCHARD LINES	MARITIMA DEL MEDITERRANEO S.A.		x	x																		Barcelona, Marseille, Genoa, Piraeus, Istanbul-Ambarli, Istanbul-Yilport (Gebze), Izmir, Salerno, Barcelona
45	FESCO	INTRAMEDITERRANEO S.A.		x	x																		Barcelona, Marseille, Genoa, Piraeus, Istanbul-Ambarli, Istanbul-Yilport (Gebze), Izmir, Salerno, Barcelona
46	MEDITERRANEAN SHIPPING CO	MEDITERRANEAN SHIPPING							x														Valencia, Barcelona, Alicante, Melilla, Casablanca, Cadiz, Valencia
46	WEC LINES ESPAÑA, S.L.U.	WEC LINES ESPAÑA, S.L.U.							x														Valencia, Barcelona, Alicante, Melilla, Casablanca, Cadiz, Valencia
48	MAGHREB CONTAINER INTERNACIONA	BERGE MARITIMA S.L.							x														Barcelona, Castellón de la Plana, Alicante, Oran, Alger, Barcelona
49	COTUNAV	ROMEY Y CIA S.A.							x														Barcelona, Tunis, Barcelona
53	WHITE LINE SHIPPING	LINEAS REGULARES S.L.							x														Barcelona, Alger, Valencia, Barcelona
57	MEDITERRANEAN SHIPPING CO	MEDITERRANEAN SHIPPING		x	x				x														Barcelona, Alger, Annaba, Bejaia, Oran, Skikda, Casablanca, La Spezia, Fos, Valencia, Piraeus, Tekirdag, Istanbul, Gebze, Izmir
62	GRIMALDI EUROMED SPA	GRIMALDI LOGISTICA ESPAÑA, S.L.		x																			Barcelona, Livorno, Savona, Porto Torres
74	MAERSK LINE/A.P. MOLLER	MAERSK SPAIN S.L.U		x	x										x	x							Port Said East, Marsaxlokk, Tangier, Algeciras, Valencia, Barcelona, Genoa, Port Said East, Jeddah, Salalah, Jebel Ali, Dammam, Jubail, Abu Dhabi (Mina Khalifa), Jebel Ali, Salalah, Jeddah, Aqaba, Port Said East
84	ARKAS CONTAINER TRANSPORT SA	ARKAS SPAIN S A		x					x														Genoa, Barcelona, Algiers, Cagliari, Livorno, Genoa
84	HAMBURG SUD	TRANSITAINER S.A.		x					x														Genoa, Barcelona, Algiers, Cagliari, Livorno, Genoa
84	HAPAG-LLOYD.A.G.	HAPAG-LLOYD SPAIN S.L.		x					x														Genoa, Barcelona, Algiers, Cagliari, Livorno, Genoa
85	IGNAZIO MESSINA AND CO., SPA	WECO AGENCIA MARITIMA S.A.		x											x	x				x			Barcelona, Marseille, Genova, Salerno, Alexandria, Jeddah, Djibouti, Mombasa, Dar es Salaam, Maputo, Durban, Nacala, Dar es Salaam, Mombasa, Djibouti, Jeddah, Barcelona
87	FLOTA SUARDIAZ	VAPORES SUARDIAZ BARCELONA S.A.		x					x														Barcelona, Marseille, Mostaganem, Alger, Alger, Barcelona
88	Euro Marine Logistics nv	MARITIMA DEL MEDITERRANEO S.A.		x	x										x								Barcelona, Mostaganem, Djen-Djen, Gioia Tauro, Djen-Djen, Mostaganem, Sagunto, Tànger/Med, Le Havre, Zeebrugge, Newcastle, Rotterdam, Bristol, Livorno, Piraeus, Derince, Piraeus
89	MAERSK LINE/A.P. MOLLER	MAERSK SPAIN S.L.U		x					x														Algeciras (APMT + TTI), Genoa, Livorno, Fos, Barcelona, Valencia (Noatum + TCV), Casablanca, Algeciras
89	UNITED FEEDER SERVICES LTD	MARITIMA DEL MEDITERRANEO S.A.		x					x														Algeciras (APMT + TTI), Genoa, Livorno, Fos, Barcelona, Valencia (Noatum + TCV), Casablanca, Algeciras
89	X-PRESS CONTAINER LINE (UK)LTD	A.PEREZ Y CIA S.L.		x					x														Algeciras (APMT + TTI), Genoa, Livorno, Fos, Barcelona, Valencia (Noatum + TCV), Casablanca, Algeciras
92	FLOTA SUARDIAZ	VAPORES SUARDIAZ BARCELONA S.A.							x														Barcelona, Casablanca, Las Palmas de Gran Canaria, Sta. Cruz de Tenerife, Barcelona
93	MAERSK LINE/A.P. MOLLER	MARITIMA DEL MEDITERRANEO S.A.							x														Barcelona, Alicante, Ghazaouet, Alger, Castellón de la Plana, Barcelona
94	GRIMALDI EUROMED SPA	GRIMALDI LOGISTICA ESPAÑA, S.L.		x					x														Barcelona, Tanger, Savona
101	A.P.L. (AMERICAN PRES. LINE)	AMERICAN PRES. LINES LTD (ESPAÑA)		x	x										x	x							Tangier, Genoa, Marsaxlokk, Port Said East, Jeddah, Khor Fakkan, Jebel Ali, Karachi-Port Muhammad Bin Qasim, Mundra, Mumbai-Nhava Sheva, Jeddah, Port Said East, La Spezia, Genoa, Fos, Barcelona, Valencia, Tangier
101	CMA CGM	CMA CGM IBERICA S.A.U.		x	x										x	x							Tangier, Genoa, Marsaxlokk, Port Said East, Jeddah, Khor Fakkan, Jebel Ali, Karachi-Port Muhammad Bin Qasim, Mundra, Mumbai-Nhava Sheva, Jeddah, Port Said East, La Spezia, Genoa, Fos, Barcelona, Valencia, Tangier
101	COSCO CONTAINER LINES (COSCON)	COSCO IBERIA S.A.		x	x										x	x							Tangier, Genoa, Marsaxlokk, Port Said East, Jeddah, Khor Fakkan, Jebel Ali, Karachi-Port Muhammad Bin Qasim, Mundra, Mumbai-Nhava Sheva, Jeddah, Port Said East, La Spezia, Genoa, Fos, Barcelona, Valencia, Tangier
101	HAPAG-LLOYD.A.G.	HAPAG-LLOYD SPAIN S.L.		x	x										x	x							Tangier, Genoa, Marsaxlokk, Port Said East, Jeddah, Khor Fakkan, Jebel Ali, Karachi-Port Muhammad Bin Qasim, Mundra, Mumbai-Nhava Sheva, Jeddah, Port Said East, La Spezia, Genoa, Fos, Barcelona, Valencia, Tangier
101	UNITED ARAB SHIPPING, CO.	UASAC IBERIA S.L.		x	x										x	x							Tangier, Genoa, Marsaxlokk, Port Said East, Jeddah, Khor Fakkan, Jebel Ali, Karachi-Port Muhammad Bin Qasim, Mundra, Mumbai-Nhava Sheva, Jeddah, Port Said East, La Spezia, Genoa, Fos, Barcelona, Valencia, Tangier
103	MAERSK LINE/A.P. MOLLER	MAERSK SPAIN S.L.U		x	x	x			x					x	x	x	x	x	x				Port Said East, Beirut, Gioia Tauro, La Spezia, Genoa, Fos, Barcelona, Valencia, Marsaxlokk, Salalah, Singapore, Shanghai, Dalian, Xingang, Busan, Ningbo, Chiwan, Yantian, King Abdullah, Jebel Ali, Xiamen, Qingdao, Xiamen, Nansha, Gioia Tauro, Naples, La Spezia, Barcelona, Valencia, Algeciras, Sines, Freeport (Bah), Port Everglades, Vera Cruz, Altamira, Houston, New Orleans, Miami
103	MEDITERRANEAN SHIPPING CO	MEDITERRANEAN SHIPPING		x	x	x			x					x	x	x	x	x	x				Port Said East, Beirut, Gioia Tauro, La Spezia, Genoa, Fos, Barcelona, Valencia, Marsaxlokk, Salalah, Singapore, Shanghai, Dalian, Xingang, Busan, Ningbo, Chiwan, Yantian, King Abdullah, Jebel Ali, Xiamen, Qingdao, Xiamen, Nansha, Gioia Tauro, Naples, La Spezia, Barcelona, Valencia, Algeciras, Sines, Freeport (Bah), Port Everglades, Vera Cruz, Altamira, Houston, New Orleans, Miami
105	K LINE	AGENCIA MARITIMA CONDEMINAS, S.A.					x							x		x				x			Barcelona, Bremerhaven, Southampton, Zeebrugge, Veracruz, Galveston, Jacksonville, Barcelona
111	EUKOR CAR CARRIERS INC	BERGE MARITIMA S.L.					x								x	x	x			x	x	x	Barcelona, Aqaba, Jeddah, Sohar, Jebel Ali, Abu Dhabi, Doha, Bahrain, Kuwait, Bombay, Antwerpen, Bristol, Bremerhaven, Zeebrugge, Southampton, Halifax, New York, Brunswick, Charleston, Port Elizabeth, Durban, Fremantle, Melbourne, Port Kembla, Brisbane

LÍNEA	ARMADOR	CONSIGNATARIO	1	2	3	4	5	6	7	8	9	10	11	12	13	14	15	16	17	18	19	20	PUERTOS
111	WALLENIUS WILHEMSEN	AGENCIA MARITIMA ESPAÑOLA EVGE, S.A.					x								x	x	x		x	x	x	x	Barcelona, Aqaba, Jeddah, Sohar, Jebel Ali, Abu Dhabi, Doha, Bahrain, Kuwait, Bombay, Antwerpen, Bristol, Bremerhaven, Zeebrugge, Southampton, Halifax, New York, Brunswick, Charleston, Port Elizabeth, Durban, Fremantle, Melbourne, Port Kemia, Brisbane
116	MITSUI OSK LINES LTD	TRANSY Y CONSIG. MARITIMAS S.A.		x					x					x	x	x							Barcelona, Zeebrugge, Bristol, Gent, Hamburg, Bremerhaven, Antwerpen, Aqaba, Shanghai, Omaezaki, Yokohama, Guangzhou, Laem Chabang, Sagunto, Lisboa, Livorno, Gioia Tauro, Barcelona
141	FLOTA SUARDIAZ	VAPORES SUARDIAZ BARCELONA S.A.														x							Barcelona, Casablanca, Setúbal, Sheerness, Tyne, Vlissingen, Zeebrugge, Vigo, Malaga, Mostaganem, Barcelona
150	NYK LINES	COMBALIA AGENCIA MARITIMA S.A.		x	x										x	x	x						Barcelona, Savona, Gemlik, Suez, Jeddah, Sohar, Jebel Ali, Abu Dhabi, Doha, Bahrain, Damman, Kuwait, Singapore, Hitachi, Yokohama, Toyohashi, Hiroshima, Nakanoeski, Suez, Barcelona
151	BOLUDA LINES	BOLUDA LINES S.A.		x																			Barcelona, Valencia, Las Palmas de Gran Canaria, Santa Cruz de Tenerife, Santa Cruz de la Palma, Alicante, Barcelona
151	ISAMAR CANARIAS A96197769	BOLLORE TRANSPORT LOGISTICS SPAIN SAU		x																			Barcelona, Valencia, Las Palmas de Gran Canaria, Santa Cruz de Tenerife, Santa Cruz de la Palma, Alicante, Barcelona
151	MITSUI OSK LINES LTD	TRANSCOMA CRUISE & TRAVEL S.L.		x																			Barcelona, Valencia, Las Palmas de Gran Canaria, Santa Cruz de Tenerife, Santa Cruz de la Palma, Alicante, Barcelona
151	OPDR OLDENBURG-PORTUGIE-SISCHE	OPDR CANARIAS S.A.		x																			Barcelona, Valencia, Las Palmas de Gran Canaria, Santa Cruz de Tenerife, Santa Cruz de la Palma, Alicante, Barcelona
182	HAMBURG SUD	TRANSITAINER S.A.		x						x													Salerno, Livorno, Genoa, Barcelona, Valencia, Cartagena (Col), Guayaquil, Callao, Iquique, Puerto Angamos (Mejillones), San Antonio, Antofagasta, Ilo (Per), Callao, Cartagena (Col), Valencia, Barcelona, Salerno
182	HAPAG-LLOYD A.G.	HAPAG-LLOYD SPAIN S.L.		x						x													Salerno, Livorno, Genoa, Barcelona, Valencia, Cartagena (Col), Guayaquil, Callao, Iquique, Puerto Angamos (Mejillones), San Antonio, Antofagasta, Ilo (Per), Callao, Cartagena (Col), Valencia, Barcelona, Salerno
197	GRIMALDI GROUP NAPOLI	GRIMALDI LOGISTICA ESPAÑA, S.L.		x	x										x								Barcelona, Valencia, Dakar, Southampton, Flushing, Derince, Gemlik, Yenikoy, Salerno, Livorno, Savona, Fos, Barcelona
198	GRIMALDI EUROMED SPA	GRIMALDI LOGISTICA ESPAÑA, S.L.							x														Barcelona, Tànger, Barcelona
205	ARKAS CONTAINER TRANSPORT SA	ARKAS SPAIN S A		x																			Barcelona, Alicante, Sta Cruz de Tenerife, Las Palmas, Sta Cruz de Tenerife, Arrecife de Lanzarote, Alicante, Sagunto, Barcelona
205	NISA (NAVIM-PORT-INTERNA S.A.)	SOLUCIONES INTEGRALES MARIT.		x																			Barcelona, Alicante, Sta Cruz de Tenerife, Las Palmas, Sta Cruz de Tenerife, Arrecife de Lanzarote, Alicante, Sagunto, Barcelona
213	X-PRESS CONTAINER LINE (UK) LTD	A.PEREZ Y CIA S.L.							x						x								Barcelona, Almería, Algeciras, Tanger Med, Casablanca, Leixoes, Lisboa, Algeciras, Casablanca, Algeciras, Almería, Valencia, Tarragona, Barcelona
217	CMA CGM	CMA CGM IBERICA S.A.U.		x																			Algeciras, Livorno, Genoa, Fos, Barcelona, Valencia, Tangier, Pointe à Pitre, Fort de France, Cartagena (Col), Manzanillo (Pan), Moin (~Puerto Limon), Turbo, Pointe à Pitre, Algeciras
217	MARFRET SA	AGENCIA MARITIMA ESPAÑOLA EVGE, S.A.		x																			Algeciras, Livorno, Genoa, Fos, Barcelona, Valencia, Tangier, Pointe à Pitre, Fort de France, Cartagena (Col), Manzanillo (Pan), Moin (~Puerto Limon), Turbo, Pointe à Pitre, Algeciras
221	ILVA SPA	ESTELA SHIPPING BARCELONA, S.L.		x	x																		Thessaloniki, Taranto, Génova, Porto Nogaro, Barcelona
221	ILVA SPA	INTRAMEDITERRANEO S.A.		x	x																		Thessaloniki, Taranto, Génova, Porto Nogaro, Barcelona
222	CMA CGM	CMA CGM IBERICA S.A.U.		x					x														Barcelona, Valencia, Casablanca, Agadir, Port Vendres, Marseille, Barcelona
226	MELFI MARINE CORP, S.A	OCIDENAVE ESPAÑA S.L.		x											x								Barcelona, Valencia, Lisboa, Halifax, Mariel, Napoli, Livorno, Génova, Barcelona
233	ARKAS CONTAINER TRANSPORT SA	ARKAS SPAIN S A		x	x																		Valencia (TCV + Noatum), Castellon, Barcelona, Fos, Thessaloniki, Istanbul-Ambarli (Marport), Istanbul-Evyap (Izmit), Gemlik (Rodaport), Aliaga (Nemrut Bay), Cagliari, Valencia
233	CMA CGM	CMA CGM IBERICA S.A.U.		x	x																		Valencia (TCV + Noatum), Castellon, Barcelona, Fos, Thessaloniki, Istanbul-Ambarli (Marport), Istanbul-Evyap (Izmit), Gemlik (Rodaport), Aliaga (Nemrut Bay), Cagliari, Valencia
233	HAPAG-LLOYD A.G.	HAPAG-LLOYD SPAIN S.L.		x	x																		Valencia (TCV + Noatum), Castellon, Barcelona, Fos, Thessaloniki, Istanbul-Ambarli (Marport), Istanbul-Evyap (Izmit), Gemlik (Rodaport), Aliaga (Nemrut Bay), Cagliari, Valencia
233	SEAGO LINE A/S	MARITIMA DEL MEDITERRANEO S.A.		x	x																		Valencia (TCV + Noatum), Castellon, Barcelona, Fos, Thessaloniki, Istanbul-Ambarli (Marport), Istanbul-Evyap (Izmit), Gemlik (Rodaport), Aliaga (Nemrut Bay), Cagliari, Valencia
233	TURKON CONTAINER	MARITIMA DAVILA BARCELONA S.A.		x	x																		Valencia (TCV + Noatum), Castellon, Barcelona, Fos, Thessaloniki, Istanbul-Ambarli (Marport), Istanbul-Evyap (Izmit), Gemlik (Rodaport), Aliaga (Nemrut Bay), Cagliari, Valencia
238	CMA CGM	CMA CGM IBERICA S.A.U.		x						x													Valencia, Gioia Tauro, Livorno, Genoa, Fos, Barcelona, Valencia, Suape, Rio de Janeiro, Santos, Buenos Aires, Montevideo, Rio Grande, Navegantes, Itapoa, Santos, Rio de Janeiro, Suape, Tangier, Valencia
238	HAMBURG SUD	TRANSITAINER S.A.		x						x													Valencia, Gioia Tauro, Livorno, Genoa, Fos, Barcelona, Valencia, Suape, Rio de Janeiro, Santos, Buenos Aires, Montevideo, Rio Grande, Navegantes, Itapoa, Santos, Rio de Janeiro, Suape, Tangier, Valencia
238	HAPAG-LLOYD A.G.	HAPAG-LLOYD SPAIN S.L.		x						x													Valencia, Gioia Tauro, Livorno, Genoa, Fos, Barcelona, Valencia, Suape, Rio de Janeiro, Santos, Buenos Aires, Montevideo, Rio Grande, Navegantes, Itapoa, Santos, Rio de Janeiro, Suape, Tangier, Valencia
238	MAERSK LINE/A.P. MOLLER	MAERSK SPAIN S.L.U		x						x													Valencia, Gioia Tauro, Livorno, Genoa, Fos, Barcelona, Valencia, Suape, Rio de Janeiro, Santos, Buenos Aires, Montevideo, Rio Grande, Navegantes, Itapoa, Santos, Rio de Janeiro, Suape, Tangier, Valencia
238	MEDITERRANEAN SHIPPING CO	MEDITERRANEAN SHIPPING		x						x													Valencia, Gioia Tauro, Livorno, Genoa, Fos, Barcelona, Valencia, Suape, Rio de Janeiro, Santos, Buenos Aires, Montevideo, Rio Grande, Navegantes, Itapoa, Santos, Rio de Janeiro, Suape, Tangier, Valencia
238	NIVER LINES	AGENCIA MARITIMA ESPAÑOLA EVGE, S.A.		x						x													Valencia, Gioia Tauro, Livorno, Genoa, Fos, Barcelona, Valencia, Suape, Rio de Janeiro, Santos, Buenos Aires, Montevideo, Rio Grande, Navegantes, Itapoa, Santos, Rio de Janeiro, Suape, Tangier, Valencia
238	UNITED ARAB SHIPPING, CO.	UASAC IBERIA S.L.		x						x													Valencia, Gioia Tauro, Livorno, Genoa, Fos, Barcelona, Valencia, Suape, Rio de Janeiro, Santos, Buenos Aires, Montevideo, Rio Grande, Navegantes, Itapoa, Santos, Rio de Janeiro, Suape, Tangier, Valencia
238	ZIM INTEGRATED SHIPPING SERV.	A.PEREZ Y CIA S.L.		x						x													Valencia, Gioia Tauro, Livorno, Genoa, Fos, Barcelona, Valencia, Suape, Rio de Janeiro, Santos, Buenos Aires, Montevideo, Rio Grande, Navegantes, Itapoa, Santos, Rio de Janeiro, Suape, Tangier, Valencia

LÍNEA	ARMADOR	CONSIGNATARIO	1	2	3	4	5	6	7	8	9	10	11	12	13	14	15	16	17	18	19	20	PUERTOS
240	CMA CGM	CMA CGM IBERICA S.A.U.			x				x					x		x	x						Marsaxlokk, Barcelona, Valencia, Marsaxlokk, Beirut, Mersin, Damietta, Jeddah, Djibouti, Jebel Ali, Singapore, Xiamen, Qingdao, Ningbo, Shanghai, Xiamen, Nansha, Yantian, Port Kelang, Beirut, Marsaxlokk
240	COSCO CONTAINER LINES (COSCON)	COSCO IBERIA S.A.			x				x					x		x	x						Marsaxlokk, Barcelona, Valencia, Marsaxlokk, Beirut, Mersin, Damietta, Jeddah, Djibouti, Jebel Ali, Singapore, Xiamen, Qingdao, Ningbo, Shanghai, Xiamen, Nansha, Yantian, Port Kelang, Beirut, Marsaxlokk
240	FESCO	INTRAMEDITERRANEO S.A.			x				x					x		x	x						Marsaxlokk, Barcelona, Valencia, Marsaxlokk, Beirut, Mersin, Damietta, Jeddah, Djibouti, Jebel Ali, Singapore, Xiamen, Qingdao, Ningbo, Shanghai, Xiamen, Nansha, Yantian, Port Kelang, Beirut, Marsaxlokk
240	UNITED ARAB SHIPPING, CO.	UASAC IBERIA S.L.			x				x					x		x	x						Marsaxlokk, Barcelona, Valencia, Marsaxlokk, Beirut, Mersin, Damietta, Jeddah, Djibouti, Jebel Ali, Singapore, Xiamen, Qingdao, Ningbo, Shanghai, Xiamen, Nansha, Yantian, Port Kelang, Beirut, Marsaxlokk
241	CMA CGM	CMA CGM IBERICA S.A.U.			x								x										Livorno, Genoa, Marseille, Barcelona, Valencia, Algeciras (APMT + TTI), Tangier, Lome, Bata, Malabo, Onne (1/2), Port Gentil, Libreville, Douala, Lome (1/2), San Pedro (1/2), Algeciras (TTI), Livorno
244	CMA CGM	CMA CGM IBERICA S.A.U.		x	x					x				x									Algeciras (TTI), Marsaxlokk, Livorno, Genoa, Barcelona, Valencia, Tangier, Caucedo, Kingston, Vera Cruz, Altamira, Houston, New Orleans, Kingston, Cartagena (Col), Balboa, Guayaquil, San Antonio, Callao, Guayaquil, Buenaventura, Manzanillo (Pan), Algeciras (TTI)
245	ARKAS CONTAINER TRANSPORT SA	ARKAS SPAIN SA							x														Barcelona, Valencia, Casablanca, Barcelona
245	METZ CONTAINER LINE	AGENCIA MARITIMA ESPAÑOLA EVGE, S.A.							x														Barcelona, Valencia, Casablanca, Barcelona
245	UNITED FEEDER SERVICES LTD	MARITIMA DEL MEDITERRANEO S.A.							x														Barcelona, Valencia, Casablanca, Barcelona
307	COMPANÍA TRASMEDITERRANEA	COMPANÍA TRASMEDITERRANEA S.A.			x																		Barcelona, Ibiza, Barcelona
315	EUROLINEAS MARITIMAS S.A	EUROLINEAS MARITIMAS, S.A. (BALEARIA)			x																		Barcelona, Palma de Mallorca, Barcelona
318	GRIMALDI EUROMED SPA	GRIMALDI LOGISTICA ESPAÑA, S.L.			x																		Barcelona, Porto Torres, Civitavecchia, Barcelona
320	COMPANÍA TRASMEDITERRANEA	COMPANÍA TRASMEDITERRANEA S.A.			x																		Barcelona, Mahon, Palma de Mallorca, Barcelona
322	COMPANÍA TRASMEDITERRANEA	COMPANÍA TRASMEDITERRANEA S.A.			x																		Barcelona, Palma de Mallorca, Barcelona
325	EUROLINEAS MARITIMAS S.A	EUROLINEAS MARITIMAS, S.A. (BALEARIA)			x																		Barcelona, Ciutadella, Alcudia, Ciutadella, Barcelona
329	EUROLINEAS MARITIMAS S.A	EUROLINEAS MARITIMAS, S.A. (BALEARIA)			x																		Barcelona, Ibiza, Barcelona
338	JSV	A.PEREZ Y CIA S.L.		x	x																		Barcelona, Genova, Barcelona, Alicante, Motril, Sta. Cruz de Tenerife, Las Palmas, Arrecife de Lanzarote, Las Palmas, Sta. Cruz de Tenerife, Alicante, Barcelona
350	BOLUDA LINES	BOLUDA LINES S.A.			x																		Barcelona, Valencia, Las Palmas de Gran Canaria, Santa Cruz de Tenerife, Pto. Rosario, Cartagena, Valencia, Tarragona, Barcelona
350	MEDITERRANEAN SHIPPING CO	MEDITERRANEAN SHIPPING			x																		Barcelona, Valencia, Las Palmas de Gran Canaria, Santa Cruz de Tenerife, Pto. Rosario, Cartagena, Valencia, Tarragona, Barcelona
350	WEC LINES ESPAÑA, S.L.U.	CONTENOSA			x																		Barcelona, Valencia, Las Palmas de Gran Canaria, Santa Cruz de Tenerife, Pto. Rosario, Cartagena, Valencia, Tarragona, Barcelona

### 7.3. Descripción de las áreas geográficas

1.- España

---

2.- Italia/Francia (Mediterráneo)

---

3.- Mediterráneo Oriental / Mar Negro / Caspio / Próximo Oriente

---

4.- Norteamérica (EUA) Atlántico

---

5.- Norteamérica (EUA) Pacífico

---

6.- África del Norte

---

7.- Extremo Oriente y Japón

---

8.- Sudamérica (Atlántico)

---

9.- Sudamérica (Pacífico)

---

10.- África Occidental

---

11.- Golfo de México (México y EUA)

---

12.- Sudeste Asiático

---

13.- Europa (Atlántico)

---

14.- Mar Rojo

---

15.- Golfo Pérsico/Mar Árabe

---

16.- Centro América y Caribe

---

17.- Canadá (Atlántico) y Grandes Lagos

---

18.- África del Sur y del Este/ Océano Índico

---

19.- Australia y Nueva Zelanda/ Islas del Pacífico

---

20.- Pakistán/India/Sri Lanka/Bangladesh

---



## Port de Barcelona

**Dirección y coordinación**

Autoridad Portuaria de Barcelona  
World Trade Center Barcelona  
Edificio Est  
Muelle de Barcelona, s/n  
08039 Barcelona  
T. 93 306 88 00  
[www.portdebarcelona.cat](http://www.portdebarcelona.cat)

**Producción y diseño gráfico**

Departamento de Comunicación



ERGRANSA

C  
DEPÓSITS  
BARCELONA