

14

MEMÒRIA ESTADÍSTICA 2014



Port de Barcelona





1 Estats financers

El present capítol inclou el balanç de situació,
el compte de pèrdues i guanys i el quadre de
finançament de l'any 2014

- 1.1. Balanç de situació
- 1.2. Compte de pèrdues i guanys
- 1.3. Quadre de finançament



*Entitat beneficiària del Fons de Cohesió
de la Unió Europea*

1 Estats financers

1.1. Balanç de situació

	(Milers d'euros)		(Milers d'euros)		
	2.014	2.013	2.014	2.013	
ACTIU NO CORRENT	1.851.998	1.870.002	PATRIMONI NET	1.458.843	1.428.268
I. Immobilitat intangible	21.265	30.385	A1. Fons propis	1.189.568	1.152.142
1. Propietat industrial i altre immobilitat intangible	9.316	19.220	I Patrimoni	512.743	512.743
2. Aplicacions informàtiques	11.949	11.165	III Resultats acumulats	639.399	564.568
			VII Resultat de l'exercici	37.426	74.831
II. Immobilitat material	1.477.061	1.489.966	A2. Ajustaments per canvi de valor	-	-
1. Terrenys i béns naturals	279.647	257.060	A3. Subvencions, donacions i llegats rebuts	269.275	276.126
2. Construccions	1.129.182	1.109.884	1. Subvencions oficials de capital	256.131	262.287
3. Equipaments i instal·lacions tècniques	1.579	1.436	2. Donacions i llegats de capital	20	20
4. Immobilitat en curs i acomptes	58.029	112.624	3. Altres subvencions, donacions i llegats	13.124	13.819
5. Altre immobilitat	8.624	8.962			
III. Inversions immobiliàries	251.402	248.994	PASSIU NO CORRENT	618.579	634.099
1. Terrenys	227.811	227.811	I. Provisions a llarg termini	17.815	2.382
2. Construccions	23.591	21.183	1. Obligacions per prestacions al personal a llarg termini	277	277
IV. Inversions en empreses grup i associades a llarg termini	88.566	93.210	2. Provisions per a responsabilitats	17.538	2.105
1. Instruments de patrimoni	75.430	80.654			
2. Crèdits a empreses	13.136	12.556			
V. Inversions financeres a llarg termini	4.433	4.898	II. Deutes a llarg termini	427.378	448.361
1. Instruments de patrimoni	1.761	1.761	1. Deutes amb entitats de crèdit	419.167	440.833
2. Crèdits a tercers	2.325	2.790	2. Proveïdors d'immobilitat a llarg termini	-	-
3. Adm. públiques, subvencions oficials pendents de cobrament	-	-	3. Altres	8.211	7.528
4. Altres actius financers	347	347	III. Deutes amb empreses del grup i associades a llarg termini	-	-
VI. Actius per impostos diferits	-	-	IV. Passius per impostos diferits	-	-
VII. Deutors comercials no corrents	9.271	2.549	V. Periodificacions a llarg termini	173.386	183.356
ACTIU CORRENT	254.963	211.083	PASSIU CORRENT	54.844	62.598
I. Actius no corrents mantinguts per a la venda	-	-	II. Provisions a curt termini	-	-
II. Existències	205	206	III. Deutes a curt termini	37.348	31.779
III. Deutors comercials i altres comptes a cobrar	38.413	60.166	1. Deutes amb entitats de crèdit	22.271	19.802
1. Clients per vendes i prestacions de serveis	22.022	34.449	2. Proveïdors d'immobilitat a curt termini	8.173	8.975
2. Clients i deutors, empreses del grup i associades	2.777	9.335	3. Altres passius financers	6.904	3.002
3. Deutors diversos	3.892	2.393	IV. Deutes amb empreses del grup i associades a ct	269	305
4. Ad. públiques, subvencions oficials pendents de cobrament	-	-	1. Deutes amb empreses del grup	112	143
5. Altres crèdits amb les administracions públiques	9.722	13.989	2. Deutes amb empreses associades	157	162
IV. Inversions en empreses del grup i associades a curt termini	22.500	-	V. Creditors comercials i altres comptes a pagar	17.227	30.514
			1. Creditors i altres comptes a pagar	8.153	14.429

	(Milers d'euros)			(Milers d'euros)	
	2.014	2.013		2.014	2.013
V. Inversions financeres a curt termini	207.122	155.122	2. Administracions públiques, acomptes de subvencions	-	-
1. Instruments de patrimoni	-	-	3. Altres deutes amb les administracions públiques	9.074	16.085
2. Crèdits a empreses	122	122			
3. Altres actius financers	207.000	155.000	VI. Periodificacions	-	-
VI. Periodificacions	1.926	1.193			
VII. Efectiu i altres actius líquids equivalents	10.102	38.276			
1. Tresoreria	10.102	38.276			
2. Altres actius líquids equivalents	-	-			
TOTAL ACTIU	2.132.266	2.124.965	TOTAL PASSIU	2.132.266	2.124.965

1.2. Compte de pèrdues i guanys

(Milers d'euros)	2014	2013	Variació	%Var
Import net de la xifra de negoci	154.832	158.901	(4.069)	-3%
Taxes portuàries	142.882	147.860	(4.978)	-3%
Taxa d'ocupació	54.868	58.279	(3.411)	-6%
Taxes per la utilització especial de les instal·lacions portuàries	70.401	71.841	(1.440)	-2%
Taxa del vaixell	26.320	25.080	1.240	5%
Taxa de les embarcacions esportives	250	384	(134)	-35%
Taxa del passatge	8.558	8.795	(237)	-3%
Taxa de la mercaderia	34.844	37.299	(2.455)	-7%
Taxa de la pesca fresca	174	163	11	7%
Taxa per la utilització especial de la zona de trànsit	255	120	135	113%
Taxa d'activitat	16.421	16.488	(67)	-
Taxa d'ajuts a la navegació	1.192	1.252	(60)	-5%
Altres ingressos de negoci	11.950	11.041	909	8%
Imports addicionals a les taxes	5.236	4.165	1.071	26%
Tarifes i altres	6.714	6.876	(162)	-2%
Altres ingressos d'explotació	3.346	4.982	(1.636)	-33%
Ingressos accessoris i altres de gestió corrent	2.054	3.428	(1.374)	-40%
Subvencions d'explotació incorporades al resultat de l'exercici	44	351	(307)	-87%
Ingressos de reversió de concessions	960	941	19	2%
Fons de Compensació Interportuari rebut	288	262	26	10%
Despeses de personal	(29.837)	(29.622)	(215)	1%
Sous, salaris i assimilats	(20.776)	(20.588)	(188)	1%
Indemnitzacions	-	(509)	509	-100%
Càrregues socials	(9.061)	(8.525)	(536)	6%
Provisions	-	-	-	-
Altres despeses d'explotació	(38.261)	(41.484)	3.223	-8%
Serveis Exteriors	(25.117)	(26.886)	1.769	-7%
Reparacions i conservació	(10.835)	(11.932)	1.097	-9%
Serveis de professionals independents	(3.742)	(4.535)	793	-17%
Subministraments i consums	(1.941)	(2.089)	148	-7%
Altres serveis Exteriors	(8.599)	(8.330)	(269)	3%
Tributs	(1.653)	(1.591)	(62)	4%
Pèrdues, deteriorament i variació de provisions per operacions comercials	(150)	(1.220)	1.070	-88%
Altres despeses de gestió corrent	(686)	(1.368)	682	-50%
Aportació a Puertos del Estado	(5.914)	(5.982)	68	-1%
Fons de Compensació Interportuari aportat	(4.741)	(4.437)	(304)	7%
Amortitzacions de l'immobilitzat	(51.699)	(48.888)	(2.811)	6%

(Milers d'euros)	2013	2012	Variació	%Var
Imputació de subvencions d'immobilitzat no financer i altres	6.781	6.764	17	-
Excés de provisions	526	-	526	-
Deteriorament i resultat per alienacions d'immobilitzat	(562)	1.637	(2.199)	-
Deterioraments i pèrdues	217	247	(30)	-12%
Resultats d'alienacions i d'altres	(779)	1.390	(2.169)	-
Altres resultats	-	4.442	(4.442)	-100%
Ingressos excepcionals	-	4.442	(4.442)	-100%
Despeses excepcionals	-	(1.305)	1.305	-100%
RESULTAT D'EXPLOTACIÓ	45.126	56.732	(11.606)	-20%
Ingressos financers	6.721	10.127	(3.406)	-34%
De participacions en instruments de patrimoni	1.415	1.269	146	12%
De valors negociables i altres instruments financers	5.105	8.675	(3.570)	-41%
Incorporació de despeses financeres a l'actiu	201	183	18	10%
Despeses financeres	(8.513)	(9.353)	840	-9%
Per deutes amb tercers	(8.513)	(9.122)	609	-7%
Per actualització de provisions	-	(231)	231	-100%
Variació del valor raonable en instruments financers	(684)	3.361	(4.045)	-
Carta de negociació i d'altres	(5.224)	13.964	(19.188)	-
Deteriorament i resultat per alienacions d'instruments financers	(5.224)	13.964	(19.188)	-
Deterioraments i pèrdues	(5.224)	-	(5.224)	-
Resultats d'alienacions i d'altres	-	13.964	(13.964)	-
RESULTAT FINANCER	(7.700)	18.099	(25.799)	-
RESULTAT ABANS D'IMPOSTOS	37.426	74.831	(37.405)	-50%
Impost sobre beneficis	-	-	-	-
RESULTAT DE L'EXERCICI	37.426	74.831	(37.405)	-50%

1.3. Quadre de finançament

(Milers d'euros)	2014	2013
APLICACIONS	75.229	116.691
Altes d'actiu no corrent	41.055	85.104
Adquisicions d'immobilitzat intangible i material	32.182	83.705
Adquisicions d'immobilitzat financer	8.601	1.399
Immobilitzat per concessions revertides	272	-
Reduccions de patrimoni	-	-
Fons de Compensació Interportuari aportat	4.741	4.437
Baixes de passiu no corrent	29.433	27.150
Cancel·lació/Traspàs de deutes amb entitats de crèdit	21.667	19.167
Cancel·lació/Traspàs de deutes amb proveïdors d'immobilitzat	-	-
Cancel·lació/Traspàs de deutes amb empreses del grup/associades	7.058	7.983
Aplicació de provisions a llarg termini	708	-
D'altres	-	-
ORÍGENS	108.288	157.129
Recursos procedents de les operacions	103.749	91.445
Fons de Compensació Interportuari rebut	288	262
Subvencions i ingressos per reversió de concessions	891	-
Subvencions de capital meritades	619	-
Ingressos per reversió de concessions	272	-
Altes de passiu no corrent	1.411	40.866
Deutes a llarg termini amb entitats de crèdit	-	-
Deutes a llarg termini amb proveïdors d'immobilitzat	-	-
Deutes a llarg termini amb empreses del grup/associades i d'altres	-	-
Avançaments rebuts per vendes o prestació de serveis	1.411	40.866
Baixes d'actiu no corrent	1.766	17.736
Alienació d'immobilitzat intangible i material	1	2.097
Alienació d'instruments de patrimoni	-	14.565
Cancel·lació/Traspàs a ct d'altres inversions financeres a lt	1.765	1.074
Cancel·lació/Traspàs a ct de subvencions a cobrar a lt	-	-
Cancel·lació/Traspàs de deutors comercials no corrents i altres	-	-
D'altres	183	6.820
Excés d'origens sobre aplicacions	33.059	40.438
Excés d'aplicacions sobre orígens	-	-



2 Característiques tècniques del Port

En aquest capítol figura la descripció física del Port de Barcelona; la situació geogràfica, les condicions climàtiques, els accessos terrestres, els punts on es troben els fars i balises que faciliten l'accés marítim, la distribució per usos de la superfície de què disposa el Port (incloent-hi la ZAL) i el calat al llarg dels molls. Aquest capítol conté també un inventari de les instal·lacions i l'equipament existents al Port.

- 2.1. Condicions generals
 - 2.1.1. Situació
 - 2.1.2. Règim de vents
 - 2.1.3. Règim de temporals en aigües profundes o temporals teòrics
 - 2.1.4. Marees
 - 2.1.5. Entrada
 - 2.1.5.1. Canals d'entrada
 - 2.1.5.1. bis Plànols dels canals d'entrada i àrees d'ancoratge
 - 2.1.5.2. Bocana d'entrada
 - 2.1.5.3. Utilització de remolcadors d'entrada i sortida
 - 2.1.5.4. Vaixell més gran entrat en el darrer any
 - 2.1.6. Superfícies de flotació (ha)
 - 2.1.6.1. Zona I
 - 2.1.6.2. Zona II
- 2.2. Instal·lacions al servei del comerç marítim
 - 2.2.1. Molls i atracadors
 - 2.2.1.1. Classificació per dàrsenes
 - 2.2.1.2. Classificació per a usos i calats
 - 2.2.2. Superfície terrestre i àrees de dipòsit
 - 2.2.3. Magatzems frigorífics i fàbriques de gel
 - 2.2.4. Estacions marítimes
 - 2.2.5. Instal·lacions pesqueres
 - 2.2.6. Edificacions i instal·lacions d'ús públic
- 2.4. Instal·lacions per a vaixells
 - 2.4.1. Dics
 - 2.4.1.1. Dics secs
 - 2.4.1.2. Dics flotants
 - 2.4.2. Escars
 - 2.4.3. Drassanes
 - 2.4.4. Servei de subministrament a vaixells
- 2.5. Mitjans mecànics de terra
 - 2.5.1. Grues
 - 2.5.1.1. Grues de moll
 - 2.5.1.2. Grues automòbils
 - 2.5.1.3. Nom de grues. Resum
 - 2.5.2. Instal·lacions especials de càrrega i descàrrega
 - 2.5.3. Material mòbil ferroviari
 - 2.5.4. Material auxiliar de càrrega, descàrrega i transport
- 2.6. Material flotant
 - 2.6.1. Dragues
 - 2.6.2. Remolcadors
 - 2.6.3. Gànguils, gavarres i barcasses
 - 2.6.4. Grues flotants
 - 2.6.5. Altres mitjans flotants auxiliars de servei
- 2.7. Accesos terrestres i comunicacions
 - 2.7.1. Accesos terrestres i comunicacions interiors
 - 2.7.2. Plànol de comunicacions internes
 - 2.7.3. Plànol d'accesos terrestres
- 2.8. Breve descripció de instalaciones para tráficoes específicos
- 2.9. Plànol general de fars i balises
- 2.10. Plànol general del port

2 Característiques tècniques del Port

2.1. Condicions generals

2.1.1. Situació

Longitud	2° 10' E
Latitud	41° 21' N

2.1.2. Règim de vents

Regnant	3r. Quadrant
Dominant	1r. Quadrant

2.1.3. Règim de temporals en aigües profundes o temporals teòrics

Llarg	300'
Màxima altura d'ona (2h = Hs)	5
Màxima longitud d'ona (2L)	207
Ona significant	2,5

2.1.4. Marees

Màxima carrera de marea	125 cm
Cota de la B.M.V.E., respecte al zero del port	-5 cm
Cota de la P.M.V.E., respecte al zero del port	120 cm

2.1.5. Entrada

2.1.5.1. Canals d'entrada

Canal d'accés nord

Orientació	125° / 305° v
Ample	926 m
Longitud	2.778 m
Calat en B.M.V.E.	30 m
Naturalesa del fons	fang

Canal d'accés sud

Orientació	166° / 346° v
Ample	de 926 a 1.111 m
Longitud	2.222 m
Calat en B.M.V.E.	50 m
Naturalesa del fons	fang

2.1.5.1. bis Plànol de canals d'entrada i àrees de fondeig

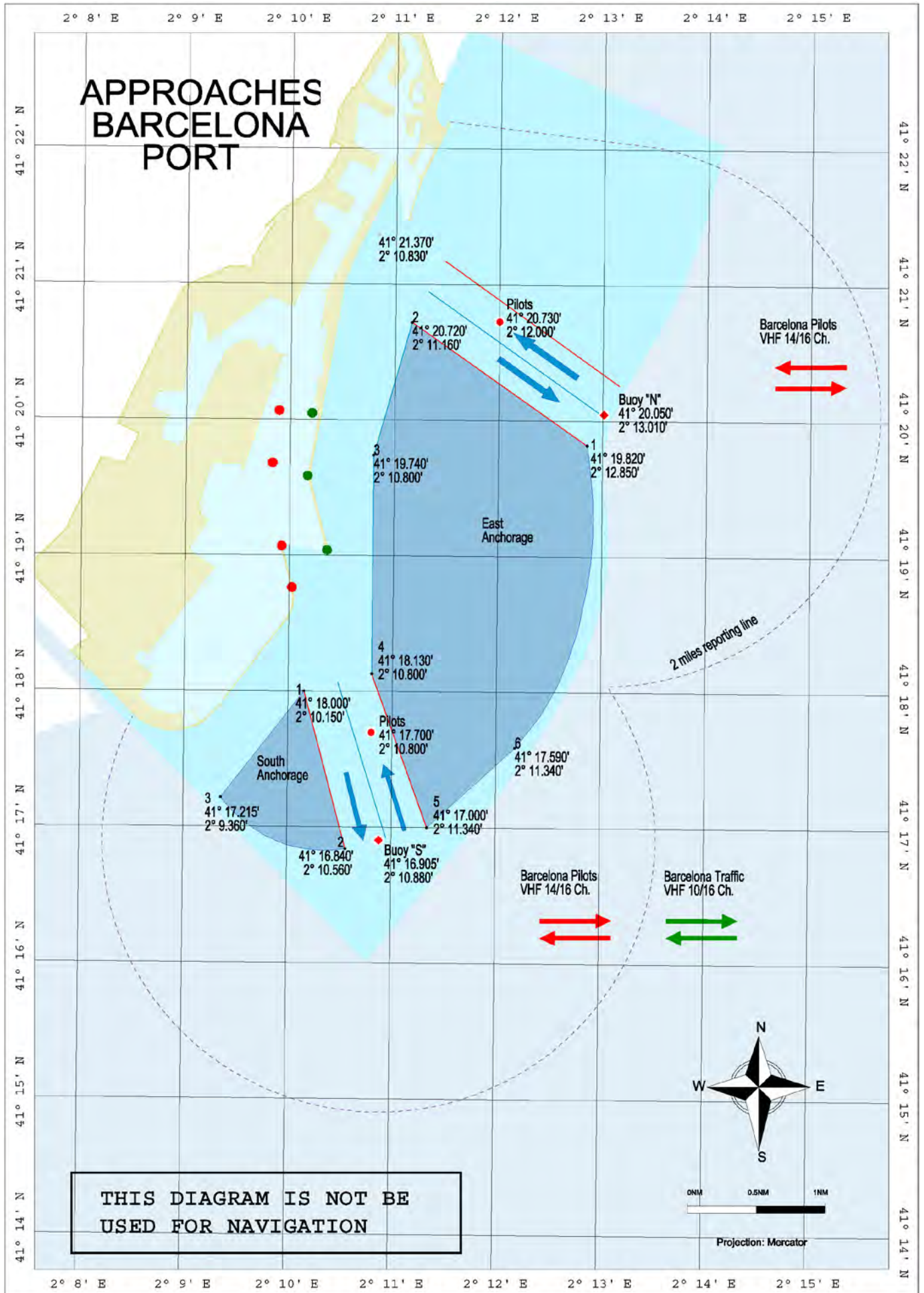

2.1.5. Entrada

2.1.5.2. Boca de entrada

Bocana d' entrada nord

Orientació	015° / 195° v
Ample	278 m
Calat en B.M.V.E.	11,50 m
Corrent màxim controlat	1 cm/seg

Bocana d' entrada sud (en obres)

Orientació	166° / 346° v
Ample	525 m
Calat en B.M.V.E.	18,5 m
Corrent màxim controlat	8 cm/seg

2.1.5.3. Utilització de remolcadors d'entrada i sortida

2.1.5.4. Vaixell més gran entrat en el darrer any

Característiques	Eslora més gran		Calat més gran	
	Zona 1	Zona 2	Zona 1	Zona 2
Nom	Maersk Endem	MSC Daniela	Hyundai Brave	MSC Camille
Nacionalitat	Islas Marshall	Panamá	Panamá	Panamá
G.T.	141.716	151.559	94.511	153.092
TPM	142.105	162.867	99.123	165.644
Eslora	366,47	366,07	339,62	365,52
Calat	15,50	15,60	14,50	16,00
Tipus	Portacontenidors	Portacontenidors	Portacontenidors	Portacontenidors
Calat real a l'entrada o sortida	11,70	11,00	14,50	12,00

2.1.6. Superfícies de flotació (Ha)

2.1.6.1. Zona I

Situació	Avantport	Dàrsenes			Total (ha)
		Comercials	Pesqueres	Resta	
Port interior (entre balises de bocana)	-	331,3	3,68	581,52	902,06

2.1.6.2. Zona II

Situació	Accessos	Ancoratge	Resta	Total (ha)
Límit servei port	492,24	1.604,71	2.444,35	4.541,30

2.2. Instal·lacions al servei del comerç marítim

2.2.1. Molls i atracadors

2.2.1.1. Classificació per dàrsenes

Nom	Longitud (m)	Calat (m) [*]	Ample (m)	Usos
DEL SERVEI				
DÀRSENES Comercials				
Moll 00A Adossat Mod. 1-10	482,00	16,00	192,00	Mercaderia general / ro-ro
Moll 00A Adossat Mod. 10-rampa	30,00	16,00	30,00	Mercaderia general / ro-ro
Moll 01D Adossat (rampa S)	30,00	16,00	30,00	Mercaderia general / ro-ro
Moll 01D Adossat Mod. 1-10	500,00	12,00	170,00	Mercaderia general / ro-ro
Moll 01D Adossat Mod. 11-38	1.408,00	12	75,50	Passatgers
Moll 15B Espanya (Este)	310,00	8,6	12,00	Passatgers i vaixells representatius
Moll 17B Drassanes	99,50	7	23,00	Passatgers / ro-ro
Moll 17B Drassanes (rampa) [**]	29,00	7	15,60	Passatgers / ro-ro
Moll 18A Barcelona (Norte) (rampa) [**]	24,20	8	15,60	Passatgers / ro-ro
Moll 18A Barcelona (Norte)	481,00	8	80,00	Passatgers / ro-ro
Moll 18B Barcelona (Este)	160,00	9,5	40,00	Passatgers
Moll 18C Barcelona (Sur)	432,50	9	80,00	Passatgers / ro-ro
Moll 18C Barcelona (Sur) (rampa)	26,00	9	25,00	Passatgers / ro-ro
Moll 19A Sant Bertran (rampa N)	24,30	11	25,00	Passatgers / ro-ro
Moll 19A Sant Bertran	256,00	11	83,00	Passatgers / ro-ro
Moll 19A Sant Bertran (rampa S)	30,00	11	50,00	Passatgers / ro-ro
Moll 19B Sant Bertran (rampa N)	30,00	11	50,00	Passatgers / ro-ro
Moll 19B Sant Bertran	220,00	11	83,00	Passatgers / ro-ro
Moll 19B Sant Bertran (rampa S)	25,00	11	30,00	Passatgers / ro-ro
Moll 20A Ponent (Norte) (rampa O)	23,00	7,8	30,00	Passatgers / ro-ro
Moll 20A Ponent (Norte) (1r. tram)	294,00	7,8	45,00	Passatgers / ro-ro
Moll 20A Ponent (Norte) (rampa E)	25,50	7,8	14,00	Passatgers / ro-ro
Moll 20B Ponent (Norte) (2º tram)	89,60	7,8	29,00	Mercaderia general
Moll 20C Ponent (Este)	284,00	9,5	33,00	Mercaderia general
Moll 20D Ponent (Sur) (rampa E)	30,00	11,2	12,00	Passatgers / ro-ro
Moll 20D Ponent (Sur)	306,00	11,2	62,00	Passatgers / ro-ro
Moll 20D Ponent (Sur) (rampa O) [**]	30,00	11,2	12,00	Passatgers / ro-ro
Moll 21A Costa (rampa N) [**]	30,15	11,20	10,00	Passatgers / ro-ro
Moll 21A Costa	421,00	11,2	66,00	Passatgers / ro-ro
Moll 21A Costa (rampa S)	35,00	11,20	30,00	Mercaderia general / ro-ro
Moll 22A Contradic (Norte) (rampa)	28,60	11,20	35,00	Mercaderia general / ro-ro
Moll 22A Contradic (Norte)	282,00	11,20	85,00	Líquids i sòlids a granel per a instal·lació especial / ro-ro
Moll 22B Contradic (Este)	241,00	12,00	13,00	Sòlids a granel per a instal·lació especial
Moll 22C Contradic (Sur)	419,00	12,00	160,00	Líquids i sòlids a granel per a instal·lació especial / ro-ro
Moll 22C Contradic (Sur) (rampa) [**]	25,00	12,00	14,00	Mercaderia general / ro-ro
Moll 23A Oeste	198,00	12	77,00	Sòlids a granel
Moll 24A Sur (parte Norte)	355,00	12	220,00	Contenidors
Moll 24B Sur (part. Este) Mod. 1-10	500,00	14,00	100,00	Contenidors
Moll 24B Sur (part. Este) Mod.11-23	663,00	16	100,00	Contenidors
Moll 24C Sur (Sur)	327,00	14,5	200,00	Contenidors
Moll 26A Álvarez de la Campa (1r. tram)	350,00	12	0,67	Productes petrolífers
Moll 26A Álvarez de la Campa (3r. tram)	460,00	12	100,00	Mercaderia general
Moll 27A Lepant (atraque núm. 1)	170,00	8,00	42,00	Mercaderia general / ro-ro
Moll 27A Lepant (rampa)	14,90	8	3,45	Mercaderia general / ro-ro
Moll 27B Lepant (atraque núm. 2)	123,50	8,00	25,00	Mercaderia general / ro-ro
Moll 27B Lepant (rampa)	17,45	8,00	22,30	Mercaderia general / ro-ro
Moll 28B Evaristo Fernández (rampa S) [**]	22,00	7,80	65,00	Mercaderia general / ro-ro
Moll 29A Príncep d'Espanya (1r. tram)	123,40	8,00	45,00	Contenidors
Moll 29A Príncep d'Espanya (2º tram)	973,00	14,00	0,30	Contenidors
Moll 30A Dàrsena Sur	331,00	12,00	150,00	Mercaderia general / ro-ro
Moll 30A Dàrsena Sur (rampa)	24,00	12	20,00	Mercaderia general / ro-ro
Moll 30B Dàrsena Sur	205,00	12	150,00	Mercaderia general / ro-ro
Moll 30B Dàrsena Sur (rampa N)	25,00	12,00	20,00	Mercaderia general / ro-ro
Moll 30B Dàrsena Sur (rampa S) [**]	20	12,00	14,00	Automòbils / ro-ro

Nom	Longitud (m)	Calat (m) [*]	Ample (m)	Usos
Moll 30C Dàrsena Sur	277,00	12	0,14	Automòbils / ro-ro
Moll 31A Dàrsena Interior	285,00	12	0,13	Automòbils / ro-ro
Moll 31A Dàrsena Interior (rampa)	22,00	12,00	36,00	Automòbils / ro-ro
Moll 31B Dàrsena Interior (rampa)	35,45	7	22,00	Automòbils / ro-ro
Moll 31B Dàrsena Interior	240,00	7	50,00	Automòbils / ro-ro
Moll 31C Dàrsena Interior	87,00	8,00	0,00	Automòbils / ro-ro
Moll 31C Dàrsena Interior (rampa) [**]	29	8,00	12,00	Automòbils / ro-ro
Moll 32A de l'Energia	150,00	12	0,00	Gasos líquats i líquids
Moll 32B de l'Energia	150,00	12,00	0,00	Gasos líquats i líquids
Moll 32C de l'Energia	150,00	12,00	0,00	Gasos líquats i líquids
Moll 32D de l'Energia	175,00	12,00	0,00	Gasos líquats i líquids
Moll 32E de l'Energia	175,00	12,00	0,00	Gasos líquats i líquids
Moll 32F de l'Energia	150,00	12,00	0,00	Gasos líquats i líquids
Moll 32G de l'Energia	150,00	12,00	0,00	Gasos líquats i líquids
Moll 34B	275,00	16,50	0,00	Líquids a granel
Moll 36A Prat Mod. 11-20	500,00	16,00	500,00	Contenidors
Moll 36A Prat Mod. 21-31	525,00	16,50	500,00	Contenidors
Total	15.278,70			
DÀRSENES PESQUERAS				
Moll 10A de Pescadors	75,00	8	50,00	Pesca / Escar
Moll 10B de Pescadors	68,50	8,00	35,00	Pesca
Moll 10C de Pescadors (Norte)	154,00	8,00	35,00	Pesca
Moll 11A de Balears	217,50	8,00	10,00	Pesca
Moll 11B de Balears	61,00	8	21,00	Pesca
Moll 11C de Balears	261,00	9,6	50,00	Pesca
Total	837,00			
ALTRES DÀRSENES				
Moll 02A de Llevant	43,00	8,00	45,00	Embarcacions auxiliars
Moll 02B de Llevant	186,00	8,00	60,00	Embarcacions auxiliars
Moll 02C de Llevant	155,30	8,00	45,00	Embarcacions auxiliars
Moll 15C d'Espanya Sur	124,00	7,60	36,00	Embarcacions auxiliars
Moll 15D d'Espanya Oeste-2	283,50	7,60	45,00	Embarcacions de lleure
Moll 15E d'Espanya Oeste-1	221,00	7,60	19,00	Embarcacions de lleure
Moll 16A de Bosch i Alsina	451,00	6,60	55,00	Vaixells no comercials, assortidors
Moll 17A de Drassanes (Portal de la Pau)	97,00	7,00	0,00	Tràfic local
Moll 27C Lepant (atraque núm. 3)	79,00	7,00	15,00	Base remolcadors
Moll 28A Evaristo Fernández	66,00	7,80	65,00	Base remolcadors / amarradors
Moll 28B Evaristo Fernández	80,00	7,80	65,00	Base remolcadors
Moll 33A Nou Contradic	80,00	2,50	10,00	Embarcacions auxiliars
Moll 33B Nou Contradic	160,00	6,00	0,50	Embarcacions auxiliars
Moll 34A	102,00	4,00	0,00	Base pràctics
Moll 99B Dic Sud	500,00	11,70	12,00	Reparació i armament de vaixells
Total	2.627,80			
TOTAL DÀRSENES DEL SERVEI	18.743,50			
De particulars				
DÀRSENES COMERCIALS				
Moll 26A Àlvarez de la Campa (2n. tram)	250,00	12,00	0,50	Sòlids i líquids a granel per a instal·lació especial
Moll 32H de l'Energia	258,00	12,00	0,00	Gas natural líquat
Moll 33C Nou Contradic	345,00	13,70	0,00	Gas natural líquat
Total	853,00			
DÀRSENES PESQUERES				
No n'hi ha				
ALTRES DÀRSENES				
Moll 03A Oriental	191,00	7,00	5,00	Reparació naval
Moll 03B Oriental	87,00	7,00	5,00	Reparació naval
Moll 03C Oriental	187,00	6,00	5,00	Reparació naval
Moll 05A Occidental (testero)	50,00	9,00	10,00	Reparació naval

Nom	Longitud (m)	Calat (m) [*]	Ample (m)	Usos
Moll 05B Occidental (Oeste)	210,00	9,00	19,50	Reparació naval
Moll 06A Catalunya Sur	35,00	8,00	5,50	Reparació naval
Moll 06B Catalunya (testero)	50,00	8,00	18,00	Reparació naval
Moll 06C Catalunya Norte	214,00	8,00	26,00	Reparació naval
Moll 06D Catalunya Este	50,00	8,00	42,00	Reparació naval
Moll 07C Marina '92	126,00	8,00	51,00	Reparació naval
Moll 07B Marina '92	103,50	8,00	62,00	Reparació naval
Moll 07A Marina '92	126,00	8,00	51,00	Reparació naval
Moll 08A Nou	98,00	8,00	42,00	Reparació naval
Moll 09A Escar	59,00	8,00	42,00	Reparació naval
Moll 12A del Rellotge	202,00	8,00	0,35	Embarcacions de lleure
Moll 13A Barceloneta	439,00	8,00	52,00	Embarcacions de lleure
Moll 14A del Dipòsit	108,00	8,00	40,00	Embarcacions de lleure
Moll 15A d'Espanya NE	435,00	8,30	34,00	Embarcacions de lleure
Total	2.770,50			
TOTAL DÀRSENES DE PARTICULARS	3.623,50			
TOTAL	22.367,00			

[*] Calat nominal de construcció. Pot produir-se variacions en el calat real del moll que no es reflecteixen en aquesta relació.

[**] Rampes de Moll (sense taló) per a vaixells ro-ro: no s'acumulen al total de la columna longitud per estar inclosa en la longitud del Moll..

2.2.1.2. Classificació per a usos i calats

Usos	Metres lineals de moll amb calat "C" (m)					Totals	C<4m
	C>=12m	12m>C<=10m	10m>C>=8m	8m>C>=6m	6m>C>=4m		
DEL SERVEI (*)							
Molls comercials							
Mercaderia general	2.087,00	63,60	609,85	89,60	-	2.850,05	-
Contenidors	3.843,00	-	123,40	-	-	3.966,40	-
Automòbils	584,00	-	87,00	275,45	-	946,45	-
Sòlids a granel sin inst. esp.	198,00	-	-	-	-	198,00	-
Sòlids a granel para inst. esp.	660,00	282,00	-	-	-	942,00	-
Líquids a granel	1.725,00	-	-	-	-	1.725,00	-
Passatgers	1.408,00	1.342,30	1.409,50	442,00	-	4.601,80	-
Altres molls							
Pesca	-	-	837,00	-	-	837,00	-
Armament i reparació	500,00	-	-	-	-	500,00	-
Diversos	-	-	384,30	1.561,50	102,00	2.127,80	80,00
TOTAL DEL SERVEI	11.005,00	1.687,90	3.451,05	2.368,55	102,00	18.694,50	80,00
DE PARTICULARS							
Molls comercials							
Mercaderia general	-	-	-	-	-	-	-
Contenidors	-	-	-	-	-	-	-
Automòbils	-	-	-	-	-	-	-
Sòlids a granel sin inst. esp.	-	-	-	-	-	-	-
Sòlids a granel per inst. esp.	250,00	-	-	-	-	250,00	-
Líquids a granel	603,00	-	-	-	-	603,00	-
Passatgers	-	-	-	-	-	-	-
Altres molls							
Pesca	-	-	-	-	-	-	-
Armament i reparació	-	-	1.121,50	465,00	-	1.586,50	-
Varis	-	-	1.184,00	-	-	1.184,00	-
TOTAL DE PARTICULARS	853,00	0,00	2.305,50	465,00	0,00	3.623,50	0,00
TOTAL	11.858,00	1.687,90	5.756,55	2.833,55	102,00	22.318,00	80,00
[*] Informació adicional sobre usos dels molls comercials del SERVEI							
Vaixells ro-ro (alineació)	2.499,00	1.485,00	1.294,00	633,50	-	5.911,50	
Rampes vaixells ro-ro (28)	176,00	263,05	111,55	134,95	-	685,55	

2.2.2. Superfície terrestre i àrees de dipòsit (m2)

SECTOR / Designación	Magatzems			Vials y FC	Resta	Total
	Descoberts	Coberts i oberts	Tancats			
SECTOR 1						
Moll 01 Adossat						
Moll 02 Llevant						
Moll 03 Dic Flotant						
Moll 05 Occidental						
Superfície:	150.481,30	-		169.179,60	447.856,20	767.517,10
SECTOR 2						
Moll 06 Catalunya						
Moll 08 Nou						
Moll 10 Pescadors						
Moll 11 Balears						
Moll 12 Rellotge						
Moll 13 Marina Port Vell						
Moll 14 Dipòsit						
Moll 15 Espanya						
Moll 16 Bosch i Alsina						
Moll 17 Drassanes						
Moll 18 Barcelona						
Superfície:	156.867,40	-	-	107.543,80	336.990,30	601.401,50
SECTOR 3						
Moll 19 Sant Bertran						
Moll 20 Ponent						
Moll 21 Costa						
Moll 22 Contradic						
Superfície:	205.395,50	-	20.471,00	163.570,40	112.343,60	481.309,50
SECTOR 4						
Moll 23 Oest						
Moll 24 Sud						
Moll 25 Pantalà						
Superfície:	714.442,90	-	3.600,00	133.408,20	113.481,30	961.332,40
SECTOR 5						
Moll 26 Álvarez de la Campa						
Moll 27 de Lepant						
Moll 28 Evaristo Fernández						
Superfície:	372.711,80	-	4.845,00	147.554,00	156.345,20	676.611,00
SECTOR 6						
Moll 29 Príncep d'Espanya						
Moll 30 Dàrsena Sud						
Superfície:	254.638,30	38.577,61		100.022,70	475.682,10	830.343,10
SECTOR 7						
Zona Sud						
Superfície:	138.318,00	135.810,00		70.590,00	40.645,10	385.363,10
SECTOR 8						
Moll 32 Inflamables						
Superfície:	1.130.638,40			279.870,50	218.727,70	1.629.236,60
SECTOR 9						
ZAL 1	418.676,60			148.031,00	94.913,90	661.621,50
SECTOR 10						
ZAL 2	571.867,10			361.367,00	396.398,90	1.329.633,00
SECTOR 11						
				338.138,10	54.054,70	392.192,80
SECTOR 12						
	564.500,30			323.359,70	1.207.115,39	2.094.975,39
TOTAL PORT						10.811.536,99

2.2.3. Magatzems frigorífics i fàbriques de gel

Situació	Denominació	Propietari	Tm / dia producció	Observacions
Moll 11 Balears	Fàbrica de gel	Cofradia pescadores BCN	296	

2.2.4. Estacions marítimes

Situació	Propietari	Tráfico que serveix	Superfície (m²)	Núm. fingers
Moll 01 Adossat, E.M. A	Creuers del Port de Barcelona, SA	Internacional	5.678	2
Moll 01 Adossat, E.M. B	Creuers del Port de Barcelona, SA	Internacional	6.756	2
Moll 01 Adossat, E.M. C	Creuers del Port de Barcelona, SA	Internacional	4.143	2
Moll 01 Adossat, E.M. D	Costa Crociere SpA	Internacional	6.685	4
Moll 18 Barcelona Nord	Creuers del Port de Barcelona, SA	Internacional	1.934	1
Moll 18 Barcelona Sud	Creuers del Port de Barcelona, SA	Internacional	1.934	1
Moll 18 Barcelona Nord	Autoritat Portuària de Barcelona	Balears	1.400	2
Moll 19 Sant Bertran	Terminal Ferry de BCN, SRLU	Internacional i Balears	2.333	3
Moll 21A Costa	Grimaldi Terminal Barcelona, SL	Internacional	2.788	1
Moll 15B Espanya	Autoritat Portuària de Barcelona	Internacional	516	Ninguno

2.2.5. Instal·lacions pesqueres

Classe d'instal·lació	Situació	Superfície (m²)
Llotja	Moll 10 Pescadors	1.500
Estenedor de xarxes	Moll 10 Pescadors	2.500
Casetes de pescadors	Moll 10 Pescadors	437
Casetes de pescadors	Moll 11 Balears	653
Magatzem reparació xarxes	Moll 11 Balears	2.013

2.2.6. Edificacions i instal·lacions d'ús públic

Situació	Propietari	Ús	Característiques
Antiga llera riu Llobregat	Autoritat Portuària de Barcelona	Aparcament públic camions	Esplanada de 38.724 m²
c/ Anselm Clavé	Autoritat Portuària de Barcelona	Seu Port 2000, oficines	-
Ronda del Port, tram 1	Autoritat Portuària de Barcelona	Porta n. 2 d'entrada / sortida a zona comercial	Control Guardamolls + Guàrdia Civil (contrarregistre)
Ronda del Port, tram 3	Autoritat Portuària de Barcelona	Porta n. 25 d'entrada / sortida a zona comercial	Control Guardamolls + Guàrdia Civil (contrarregistre)
Ronda del Port, tram 5	Autoritat Portuària de Barcelona	Guàrdia Civil / Transportistes	Edifici de 3.730 m²
Ronda del Port, tram 5	Autoritat Portuària de Barcelona	Porta n. 28 de sortida des de zona comercial	Control Guàrdia Civil (contrarregistre)
Ronda del Port, tram 6	Autoritat Portuària de Barcelona	Policia Portuària i tallers APB	19.500 m²
Ronda del Port, tram 6	Autoritat Portuària de Barcelona	Porta n. 29 d'entrada a zona comercial	Control Policia Portuària
Ronda del Port, tram 6	Autoritat Portuària de Barcelona	Porta n. 30 d'entrada a zona comercial	Control Policia Portuària
Ronda del Port, tram 7	Autoritat Portuària de Barcelona	Porta n. 33 d'entrada / sortida a ZAL	Control Policia Portuària
Moll 09 Escar	Autoritat Portuària de Barcelona	Jubilats APB / Lliga Naval	Superfície: 780 m²
Moll 16 Bosch i Alsina	Autoritat Portuària de Barcelona	Dispensari mèdic	Edifici de 600 m²
Moll 17 Drassanes	Autoritat Portuària de Barcelona	Seu / oficines	Edifici de 1.060 m²
Moll 19 Sant Bertran	Autoritat Portuària de Barcelona	Apostolat del Mar	"Edifici de 3 plantes (300 m² per planta)"
Moll 29 Príncep d'Espanya	Autoritat Portuària de Barcelona	Policia Nacional / Despatxos	Edifici de 4.160 m²
Moll 32 de l'Energia	Autoritat Portuària de Barcelona	Aparcament públic camions	Esplanada de 50.615 m²
Moll 32 de l'Energia	Autoritat Portuària de Barcelona	Porta n. 31 d'entrada / sortida a moll d'Inflamables	Control Policia Portuària + Guàrdia Civil (contrarregistre)
Moll 32 de l'Energia	Autoritat Portuària de Barcelona	Instal·lacions destinades al servei de practicatge	Amarratges d'embarcacions, locals, esplanada taller i torre control dels pràctics
Zal II	Autoritat Portuària de Barcelona	Nou PIF	5.729 m² de sup. construïda en 2 plantes, amb 8 zones operatives.
Moll 16A Bosch i Alsina	Barcelona Serveis Municipals, SA	Aparcament públic turismes	Sup. Subterrània de 7.263 m² + 881 m² rampes
Moll 08A Nou	Club Natació Atlètic Barceloneta	Aparcament públic turismes	Sup. Subterrània d'11.285 m² + 385 m² rampes
Moll 08A Nou	Club Natació Atlètic Barceloneta	Piscina i altres instal·lacions esportives	Superfície: 8.939 m²
Moll 08A Nou	Club Natació Barcelona	Piscina i altres instal·lacions esportives	Superfície: 21.512 m²
Moll 22 Contradic	Coma y Ribas, SA	Bàscula	Superfície: 200 m²
Moll 02 Oriental	Creu Roja del Mar	Salvament	Part edifici de 120 m²
Ronda del Port, tram 6	Dir. General Marina Mercant	Centre de control de tràfic marítim i salvament	4.862 m²
Carrer Y, Zona Sud	Aduana	Magatzem de la Duana	Parcel·la i nau de 4.926 m²

Situació	Propietari	Ús	Característiques
Moll 17 Drassanes	Aduana	Duana	Edifici de 4.840 m2
Moll 14A Dipòsit	Empark Aparcam. i Serveis, SA	Aparcament públic turismes	Sup. Subterrània de 13.861 m ² + 818 m ² rampes
Ronda del Port, tram 5	Estibarna	Seu/oficines	Edifici de 1.661 m2 Resta parcel·la 5.600 m2"
Ronda del Port, tram 6	Estibarna	Centre assistencial i de Formació Professional	1.090 m ²
Ronda del Port, tram 6	Estibarna	Centre formació Estibarna	1.608 m ²
Carrer Y, Zona Sud	GALP Distribución Oil España	Gasolinera	Superfície: 2.371 m ²
Moll 12A Rellogte	Marina Port Vell, SA	Marina per a embarcacions esportives i de lleure	Superfície: 2.757 m ²
Desdoblament d'inflamables	Molls y Espacios Portuarios, SA	Gasolinera del Truck Center	Superfície: 5.493 m ²
Moll 15D Espanya	Real Club Marítim de Barcelona	Marina per a embarcacions esportives i de lleure	Superfície: 4.181 m ²
Moll 15D Espanya	Real Club Náutic de Barcelona	Marina per a embarcacions esportives i de lleure	Superfície: 1.780 m ²
Moll 23 Oest	Terminal Catalunya, SA	Bàscula	Superfície: 200 m ²
Moll 14 Dipòsit	Universitat Politècnica de Catalunya	Facultat de Nàutica	Edifici de 1.480 m2 Resta parcel·la 2.085 m2"
Moll 18 Barcelona	World Trade Center BCN	Oficines APB	Diverses superfícies (8.278 m ²) en complex WTC

2.4. Instal·lacions per a vaixells

2.4.1. Dics

2.4.1.1. Dics secs

Situació	Propietari	Eslora (m)	Mànega (m)	Calat referit al 0 del Port (m)	Capacitat (Tm)
Dàrsena del dic	Marina Barcelona 92, SA	215	35	8,5	50.000

2.4.1.2. Dics flotants

Retirat 15/09/2011

2.4.2. Escars

Situació	Propietari	Nº de rampes iguals	Longitud de rampa (m)	Amplada (m)	Pendent (%)	Calat a l'extrem (m)	Máx. Tm vaixell admissible
Moll 09 Escar	Marina Barcelona 92, SA	--	105/125/122	9/10,5/14	4,6	9	Travelift: 150 Tm Syncrolift: 1.600 Tm

2.4.3. Drassanes

Situació	Propietari	Nº de grades	Longitud grades (m)	Amplada grades (m)	Superfície (m ²)
Moll 02 Llevant	Hélices y suministros navales, SL	Cap	--	--	1.052
Moll 02 Llevant	North Wind Yard, SL	Cap	--	--	4.452
Moll 02 Llevant	Fundació Priv. Navegació Oceànica BCN	Cap	--	--	2.487
Moll 03 Dic Flotant / 05 Occidental / 06 Catalunya	Marina Barcelona 92, SA	Cap	--	--	34.652
Dàrsena del dic	Marina Barcelona 92, SA	Cap	--	--	37.779

2.4.4. Servei de subministrament a vaixells

Clase de suministro	Situació	Nombre de preses	Capacitat horària de cada presa	Capacitat horària del moll	Subministrador
Gasoil (pesca)	Moll 11 Balears	1	2 t	2 t	REPSOL
Gasolina i gasoil	Marina Port Vell	4	1,5 t	6 t	PETROCAT
Gasoil i fuel	Tota la zona I (vaixell-tanc)	-	200/500 m3	-	REPSOL
Gasoil i fuel	Tota la zona I (vaixell-tanc)	-	250/500 m3	-	CEPSA
Gasoil i fuel	Tota la zona I (vaixell-tanc)	-	110/500 m3	-	AEGEAN

2.5. Mitjans mecànics de terra

2.5.1. Grues

2.5.1.1. Grues de moll

Situació	Propietari	Nombre	Tipo	Marca	Energia que emplea	Força (tm)	Alçada sobre BMVE (m)	Rendiment en condicions normals	Any de construcció
Adossat	T. Port Nou	1	Pont grua	B.K.	A.T. 6.000 v.	41	24	30	1970
Adossat	T. Port Nou	1	Pont grua	Demag	A.T. 6.000 v.	41	27	35	1969
Adossat	T. Port Nou	1	Pont grua	Paceco	A.T. 6.000 v.	40	32	35	2009
Sud N.	TCB	2	Pont grua	B.W.	A.T. 6.000 v.	50	27	35	1982
Sud N.	TCB	2	Pont grua	Paceco	A.T. 6.000 v.	50	27	35	1996
Sud E.	TCB	1	Pont grua	Kone	A.T. 6.000 v.	50	33	35	1993
Sud E.	TCB	2	Pont grua	Kone	A.T. 6.000 v.	50	33	35	1999
Sud E.	TCB	2	Pont grua	Kone	A.T. 6.000 v.	60	33,5	35	2003
Sud E.	TCB	1	Pont grua	B.W.	A.T. 6.000 v.	50	27	35	1982
Sud E.	TCB	3	Pont grua	P.M.C.	A.T. 6.000 v.	65	41	35	2007
Moll Prat	TERMINAL BEST	11	Pont grua	ZPMC	A.T. 15.000 v.	61	42	35	2012

2.5.1.2. Grues automòbils

Situació	Propietari	Nombre	Tipus	Marca	Energia que fa servir	Força (tm)	Alçada sobre BMVE (m)	Rendiment en condicions normals	Any de construcció
Moll Oest	Coma y Ribas, S.L.	1		Gotwald HMK260EG	Gasoil	63 t			2006
Moll Oest	Coma y Ribas, S.L.	1		Gotwald HMK300EG	Gasoil	80 t			2001
Moll Adossat	Terminal Port-Nou, S.A.	1		Liebherr LHM 500		140 t			2007
	TOTAL	10							

2.5.1.3. Nombre de grues. Resum

Tipo	DEL SERVEI	DE PARTICULARS	Total
Portacontenidors		27	27
De pòrtic:			
Fins 6 Tm	-		
Més de 16 Tm	-		
Total de pòrtic	-		
Automòbils	-	3	3
Altres grues	-	-	-
TOTAL	-	30	30

2.5.2. Instal·lacions especials de càrrega i descàrrega

Situació	Propietari	Any de construcció	Característiques
Moll 22 Contradic (N)	Tramer, SA	1935-41-69	Instal·lacions per a embarcament de potasses
Moll 22 Contradic (E)	Ergransa	1963-80	Estació receptora de grans i llavors
Moll 22 Contradic (S)	Portcemen, SA	1975	Sitges per a ciment i clínquer
Moll 23 Oest	Bunge Ibérica, SA	1979-81	Planta de mòlta de fava de soja
Moll 24 Oest	CLH, SA	1929 i ampliació	Dipòsits de productes petrolífers
Moll 26 Álvarez de la Campa	Cargill España, SA	1979	Planta de mòlta de fava de soja
Moll 32 de l' Energia	Decal España, SA	1992 i ampliacions	Dipòsits de productes petrolífers i químics
Moll 32 de l' Energia	Koalagas, SA	1992-01	Dipòsits de gas propà
Moll 32 de l' Energia	Terquimsa.	1975 i ampliacions	Dipòsits de productes petrolífers i químics
Moll 32 de l' Energia	Terminales Portuarias, SL	1973 i ampliacions	Dipòsits de productes petrolífers i químics
Moll 32 de l' Energia	Relisa	1975 i ampliacions	Dipòsits d'olis a granel
Moll 32 de l' Energia	Enagas, SA	1969 i ampliacions	Planta de regasificació
Moll 32 de l' Energia	Meroil, SA	2003 i ampliacions	Dipòsits de productes petrolífers
Moll 32 de l' Energia	Meroil Tank, SA	2012	Dipòsits de productes petrolífers
Moll 32 de l' Energia	Tradebe Port Services SL	2013	Dipòsits de productes petrolífers

2.5.3. Material mòbil ferroviari

Propietari	Classe de material	Nº	Energia que fa servir	Tonatge d'arrossegament. Capacitat de càrrega (Tm)	Ample de via	Any de construcció
TCB, SL	Grúa Jaso 262	1	Electricitat			1997
GRIMALDI TERMINAL BARCELONA SL	Rampa	1	Hidràulica			
SETRAM	Rampa mòvil ferroviaria	1	Hidràulica			
AUTOTERMINAL	Rampa mòvil ferroviaria	4	3 Electricitat /1 Manual			
TERCAT	Rail Mounted Gantry RMG-1	2	Electricitat			

2.5.4. Material auxiliar de càrrega, descàrrega i transport

Classe de material	Propietari	Nº	Marca	Energia que fa servir	Característiques	Any
Bàscula	COMA Y RIBAS SL	1	Epelsa	Elèctrica	60 tones	2005
Carretó elevador	COMA Y RIBAS SL	1	HAULOTTE HA25TPX		25 m/230 kg	1999
Carretó elevador	COMA Y RIBAS SL	1	Hu Lift CPCD40		4 tones	2008
Cullera	COMA Y RIBAS SL	1	MECSA		9,5 m³	1985
Cullera	COMA Y RIBAS SL	1	VERSTEGEN		32 m³	2006
Cullera	COMA Y RIBAS SL	1	VERSTEGEN		21,53 m³	2006
Remolc	COMA Y RIBAS SL	1			culleres	
Tremuja	COMA Y RIBAS SL	1			80 m³	2006
Bàscula	DECAL ESPAÑA SA	2	Magriña		60 tones	
Carretó elevador	DECAL ESPAÑA SA	1	Maniton	Gasoil	2 tones	
Bàscula	ERGRANSA SA	2	Mettler Toledo	Elèctrica	60 tones	1999
Pales Carregadores	ERGRANSA SA	1	Bobcat CAT950	Gasoil	18 tones	2010
Pales Carregadores	ERGRANSA SA	1	Bobcat Clark 906 h	Gasoil	6 tones	2011
Pales Carregadores	ERGRANSA SA	2	GEHL 7810	Gasoil	1,6 tones	2008
Pales Carregadores	PORTCEMEN SA	1	JCB 416	Gasoil	5,4 tones	
Bàscula	RECEPTORA DE LIQUIDOS SA	2		Elèctrica	60 tones	
Carretó contrapesat	RECEPTORA DE LIQUIDOS SA	2	NISSAN			
Carretó contrapesat	RECEPTORA DE LIQUIDOS SA	1	HYSTER			
Carretó elevador	RECEPTORA DE LIQUIDOS SA	1	LINDE			
Apilador de buits	TERMINAL CATALUNYA SA	2	Kalmar	Gasoil	4 tones	
Automatic Static Crane (A.S.C)	TERMINAL CATALUNYA SA	36	KONECRANES	Elèctrica	40 tones	
Carretó elevador	TERMINAL CATALUNYA SA	8	HYSTER	Gasoil	2,5 tones	
Carretó elevador	TERMINAL CATALUNYA SA	8	HYSTER	Elèctrica	3,5 tones	
Carretó elevador	TERMINAL CATALUNYA SA	6	HYSTER	Gasoil	3,5 tones	
Carretó elevador	TERMINAL CATALUNYA SA	1	HYSTER	Gasoil	18 tones	
Carretó elevador	TERMINAL CATALUNYA SA	1	HYSTER	Gasoil	40 tones	
Cistella elevadora	TERMINAL CATALUNYA SA	3	GENIE	Gasoil		
Cistella elevadora	TERMINAL CATALUNYA SA	1	HAULOTTE	Gasoil		
Escombradora	TERMINAL CATALUNYA SA	1	Piquersa - ECO	Gasoil		
Mafis	TERMINAL CATALUNYA SA	3				
Reach-Stacker	TERMINAL CATALUNYA SA	7	TEREX	Gasoil	40 tones/18,5 m	
Shuttle Carrier	TERMINAL CATALUNYA SA	26	Kalmar	Gasoil	50 tones / 7 m	
Tractora Terminals	TERMINAL CATALUNYA SA	6	TERBERG	Gasoil		
Apilador de buits	TERMINAL CONTENIDORS DE BARCELONA SL	5	FANTUZZI	Gasoil	9 tones	2006
Apilador de buits	TERMINAL CONTENIDORS DE BARCELONA SL	3	Kalmar	Gasoil	9 tones	2002
Reach-Stacker	TERMINAL CONTENIDORS DE BARCELONA SL	2	Sisu-Kalmar	Gasoil	45 tones	1998
Straddle carrier	TERMINAL CONTENIDORS DE BARCELONA SL	6	Terex NSC644e	Gasoil	60 tones	2011
Straddle carrier	TERMINAL CONTENIDORS DE BARCELONA SL	17	Sisu-Kalmar	Gasoil	40 tones	1996
Straddle carrier	TERMINAL CONTENIDORS DE BARCELONA SL	12	Valmet-Sisu	Gasoil	40 tones	1991
Straddle carrier	TERMINAL CONTENIDORS DE BARCELONA SL	12	Noell	Gasoil	60 tones	2007
Straddle carrier	TERMINAL CONTENIDORS DE BARCELONA SL	15	Kalmar	Gasoil	60 tones	2004
Carretó elevador	TERMINAL FERRY DE BARCELONA SRLU	1	Caterpillar DP65		2,5 tones	1998
Carretó elevador	TERMINAL FERRY DE BARCELONA SRLU	1	Hyster H4		2,5 tones	1999
Carretó elevador	TERMINAL FERRY DE BARCELONA SRLU	1	DAEWO D25S-3 PLUS		2,5 tones	2006
Mafis	TERMINAL FERRY DE BARCELONA SRLU	1	Kalmar TRX 182 AL		25 tones	2000
Mafis	TERMINAL FERRY DE BARCELONA SRLU	1	Kalmar TRX 182 AL		25 tones	2003
Mafis	TERMINAL FERRY DE BARCELONA SRLU	3	TR 618iAL		25 tones	2012
Mafis	TERMINAL FERRY DE BARCELONA SRLU	3	TR 618iAL		25 tones	2010

Clase de material	Propietari	Nº	Marca	Energia que utiliza	Característiques	Año
Mafis	TERMINAL FERRY DE BARCELONA SRLU	5	Kalmar TRX 182 AL		25 tones	2005
Mafis	TERMINAL FERRY DE BARCELONA SRLU	3	Kalmar TRX 182 AL			2007
Mafis	TERMINAL FERRY DE BARCELONA SRLU	1	Terberg RT220		25 tones	
Mafis	TERMINAL FERRY DE BARCELONA SRLU	4	Kalmar TRX 182 AL		25 tones	2006
Reach-Stacker	TERMINAL FERRY DE BARCELONA SRLU	1	KALMAR CHAMP			
Reach-Stacker	TERMINAL FERRY DE BARCELONA SRLU	1	FANTUZZI			
Carretó elevador	TERMINAL PORT NOU SA	1	Kalmar Ro/Ro	Gasoil	28 tones	1998
Carretó elevador	TERMINAL PORT NOU SA	4	DOOSAN D40S-2	Gasoil	4 tones	2007
Carretó elevador	TERMINAL PORT NOU SA	1	Hyster F6A		7 tones	1997
Carretó elevador	TERMINAL PORT NOU SA	2	Hyster H1600	Gasoil	16 tones	1994
Carretó elevador	TERMINAL PORT NOU SA	1	DOOSAN D35S-2		Hasta 3,5 Tones	2007
Carretó elevador	TERMINAL PORT NOU SA	1	Hyster H1400		14 tones	1990
Carretó elevador	TERMINAL PORT NOU SA	5	TOYOTA	Gasoil	4 tones	2005
Carretó elevador	TERMINAL PORT NOU SA	6	TOYOTA	Gasoil	4 tones	2001
Carretó elevador	TERMINAL PORT NOU SA	2	TOYOTA	Gasoil	4 tones	2000
Carretó elevador	TERMINAL PORT NOU SA	1	Kalmar DCD 320-12		32 tones	1998
Cistella elevadora	TERMINAL PORT NOU SA	1	Tec Container C.M.U		6 tones	2009
Escombradora	TERMINAL PORT NOU SA	1	Piquersa	Gasoil		1999
Mafis	TERMINAL PORT NOU SA	1	Kalmar TR618 IAL		? tones	2008
Mafis	TERMINAL PORT NOU SA	2	Kalmar TT 616		25 tones	2014
Mafis	TERMINAL PORT NOU SA	2	Kalmar PT-122	Gasoil	25 tones	2010
Mafis	TERMINAL PORT NOU SA	3	Sisu TR160 AL	Gasoil	25 tones	1999
Mafis	TERMINAL PORT NOU SA	1	TERBERG	Gasoil	25 tones	2001
Plataforma	TERMINAL PORT NOU SA	2	BUISCAR W 1502		60 tones	2000
Plataforma	TERMINAL PORT NOU SA	4	Frabrisem SPC		? tones	2007
Plataforma	TERMINAL PORT NOU SA	1	BUISCAR W 1502		60 tones	1998
Plataforma elevadora	TERMINAL PORT NOU SA	1	Genie Z-5/2TRT	Gasoil		1999
Reach-Stacker	TERMINAL PORT NOU SA	2	Kalmar DRF 450-60s5x	Gasoil	40 tones	2009
Reach-Stacker	TERMINAL PORT NOU SA	1	Kalmar DRF 450-60S5X	Gasoil	40 tones	2008
Reach-Stacker	TERMINAL PORT NOU SA	2	Kalmar DRS 4531-55	Gasoil	45 tones	2004
Reach-Stacker	TERMINAL PORT NOU SA	1	Kalmar DRS 4527-55	Gasoil	40 tones	2002
Reach-Stacker	TERMINAL PORT NOU SA	1	Kalmar DRD 420-6055	Gasoil	40 tones	1999
Trampaleta	TERMINAL PORT NOU SA	2	Toyota	Elèctrica		2006
Trampaleta	TERMINAL PORT NOU SA	2	Crown	Elèctrica		2005
Trampaleta	TERMINAL PORT NOU SA	5	Still	Elèctrica		2003
Transtainer	TERMINAL PORT NOU SA	2	KALMAR	Gasoil	50 tones	2008
Bàscula	TERMINALES PORTUARIAS SL	1	Pibernat	Elèctrica	60 tones	1972
Bàscula	TERMINALES PORTUARIAS SL	8	Mettler-Toledo	Elèctrica		2010
Bàscula	TERMINALES PORTUARIAS SL	2	BIZERBA	Elèctrica	400 Kg	2002
Bàscula	TERMINALES PORTUARIAS SL	1	Servi-Bam	Mecànica	1500 kg	2000
Bàscula	TERMINALES PORTUARIAS SL	1	EPELSA	Elèctrica	1800 Kg	2000
Bàscula	TERMINALES PORTUARIAS SL	1	ARISO	Mecànica	500 Kg	
Bàscula	TERMINALES PORTUARIAS SL	1	Bam-Eergio		capacitat	
Camioneta	TERMINALES PORTUARIAS SL	1	Mitsubishi Canter	Gasoil	96 kW	2012
Carretó elevador	TERMINALES PORTUARIAS SL	2	YALE	Gasoil	37,5 KW	2012
Carretó elevador	TERMINALES PORTUARIAS SL	2	YALE	Gasoil	37,5 KW	2014
Carretó elevador	TERMINALES PORTUARIAS SL	1	YALE	Gasoil	37,5 KW	2013
Carretó elevador	TERMINALES QUIMICOS SA	1	Daewoo	Gasoil	2,5 tones	
Carretó elevador	TERMINALES QUIMICOS SA	1	Nissan	Gasoil	2,5 tones	
Bàscula	TRAFICO DE MERCANCIAS SA	4		Mecànica	4 Tn/h	
Cintes transportadores	TRAFICO DE MERCANCIAS SA	24	VARIOS	Elèctrica	1.122 m	1971
Pont de càrrega	TRAFICO DE MERCANCIAS SA	1		Elèctrica	400 Tn/h	

2.6. Material flotant

2.6.1. Dragues

Nom	Propietari	Energia que utilitza	Eslora (m)	Mànega (m)	Puntal (m)	Capacitat de pedrera o catúfols	Any de construcció
-	-	-	-	-	-	-	-

2.6.2. Remolcadors

Nom	Propietari	Energia que utilitza	Potència (HP)	Eslora (m)	Mànega (m)	Puntal (m)	Any de construcció
Montalt	Remolcadors de Barcelona, SA	gasoil	6.530	29,50	11,00	4,00	2009
Montclar	Remolcadors de Barcelona, SA	gasoil	6.530	29,50	11,00	4,00	2009
Montbrío	Remolcadors de Barcelona, SA	gasoil	6.530	29,50	11,00	4,00	2007
Montfort	Remolcadors de Barcelona, SA	gasoil	6.530	29,50	11,00	4,00	2007
R. Catalunya	Remolcadors de Barcelona, SA	gasoil	6.530	29,50	11,00	4,00	2005
Ramón Casas	SAR Remolcadors, SL	gasoil	5.073	27,55	15,25	3,30	2005
Salvador Dalí	SAR Remolcadors, SL	gasoil	5.073	27,55	15,25	3,30	2005
Willy T	SAR Remolcadors, SL	gasoil	5.362	27,55	15,25	3,30	2008

2.6.3. Gànguils, gavarres i barcases

Nom	Propietari	Energia que utilitza	Potència (H.P.)	Eslora (m)	Mànega (m)	Puntal (m)	Capacitat m3 ó GT	Any de construcció
BARCAZA B-4	Port-Sub, SL	-	-	30,00	7,01	2,00	119,00	1968
GANGUIL NUMERO UNO	Port-Sub, SL	gasoil	239	31,72	7,33	2,82	139,00	1969
SUBMAR UNO	Port-Sub, SL	gasoil	410	12,50	4,00	1,90	23,00	2005

2.6.4. Grues flotants

Nom	Propietari	Energia que utilitza	Característiques de l'embarcació	Característiques del treball			Any de construcció
				Força (Tm)	Abast (m)	Alçada sobre mar (m)	
-	-	-	-	-	-	-	-

2.6.5. Altres mitjans flotants auxiliars de servei

Nom	Propietari	Tipus	Característiques	Any de construcció
Bombers Port de Barcelona	APB	Bot semirígid	Bombers submarinistes per a salvament marítim	2011
Consolat de Mar	APB	Embarcació passatge	Atenció autoritats i visites	1992
Far Cala Nand	APB	Llanxa	Serveis variis i control medi marí	1983
Barcaza B1	CEMESA	Barcassa	Embarcació cisterna	1968
Barcelona Dosmil	CEMESA	Llanxa passatge	Serveis auxiliars de port	1994
Cemesa Uno	CEMESA	Llanxa	Amarratge	2000
Cemesa Dos	CEMESA	Llanxa	Amarratge	2000
Cemesa Cinco	CEMESA	Llanxa	Amarratge	2008
Cemesa Seis	CEMESA	Llanxa	Amarratge	2008
Cemesa Siete	CEMESA	Llanxa	Amarratge	2008
Cemesa Ocho	CEMESA	Llanxa	Amarratge	2008
PR-II	CEMESA	Llanxa passatge	Serveis auxiliars de port	1973
Deneb BCN	CORPORACIÓN DE PRÁCTICOS	Bot	Servei de practicatge	2012
Nunki BCN	CORPORACIÓN DE PRÁCTICOS	Bot	Servei de practicatge	2000
Orión BCN	CORPORACIÓN DE PRÁCTICOS	Bot	Servei de practicatge	2008
Polar BCN	CORPORACIÓN DE PRÁCTICOS	Bot	Servei de practicatge	2005
Sirius BCN	CORPORACIÓN DE PRÁCTICOS	Bot	Servei de practicatge	2007
Mini Pelican 11	ECOLMARE	Pelican	Neteja de les aigües superficials	2002
Mini Pelican 15	ECOLMARE	Pelican	Neteja de les aigües superficials	2002
Pelican 1001	ECOLMARE	Pelican	Neteja de les aigües superficials	2007
Instalsub	INSTALSUB	Bot pneumàtic	Serveis de recolzament en treballs submarins	2001
Instalsub Tarragona	INSTALSUB	Catamarán	Serveis de recolzament en treballs submarins	2003
Mooring Cuatro	MOORING & PORT SERVICES	Llanxa	Amarratge	2013
Mooring Dos	MOORING & PORT SERVICES	Llanxa	Amarratge	2012
Mooring Tres	MOORING & PORT SERVICES	Llanxa	Amarratge	2008
Mooring Two	MOORING & PORT SERVICES	Llanxa	Amarratge	1999
W-3	RUDDER LOGISTICS	Llanxa passatge	Serveis auxiliars de port	2006
Sermaco Uno	SERMACO	Llanxa passatge	Serveis auxiliars de port	2009
Sermaco Tres	SERMACO	Llanxa	Serveis auxiliars de port	2001

Nom	Propietari	Tipo	Característiques	Any de construcció
Marpol-V	SERVICIOS FLOTANTES	Barcassa	Recogida Marpol 5	2002
Servicios Flotantes	SERVICIOS FLOTANTES	Barcassa	Recogida Marpol 5	2006
Marpol SPRA	SPRA, S.A.	Barcassa	Recogida Marpol 1	2002
Stresless	VICENÇ RIBAS MESTRE	Llanxa	Topografia marítima	2010

2.7. Accesos terrestres i comunicacions

2.7.1. Accesos terrestres i comunicacions interiors

Carretera

Una via de circumval·lació de 11 km de llarg connecta els diferents molls i zones d'emmagatzematge al llarg del contorn del port de Barcelona. Aquesta carretera disposa de dos carrils en cada sentit, en la major part del recorregut. A part de la xarxa perifèrica de circumval·lació, hi ha vies d'accés i de servei a cada moll, però tenen un caràcter secundari en comparació amb la via principal de circulació, abans descrita.

Ferrocarril

Pel que fa a les comunicacions interiors per ferrocarril, des del moll de Ponent cap al sud, tots els molls disposen d'accés ferroviari, bé amb l'ample de Renfe (1,668 m), bé amb l'ample dels Ferrocarrils de la Generalitat de Catalunya (1m) o bé, de tipus mixt.

La xarxa ferroviària del port és de 38,418 km, dels quals 4,664 km són d'ample ibèric, 4,381 km, de l'ample mètric, 1,314 km, d'ample mixt (ibèric-mètric) ,24,867 km, d'ample mixt (ibèric-ample europeu) , 3,192 km d'ample mixte (ibèric-europeu, mètric).La resta són vies origen-destinació.

Renfe serveix una demanda diversa de tràfic: contenidors, Càrrega general no contenitzada, sòlids a granel, i líquids a granel. Els Ferrocarrils de la Generalitat serveixen des del moll de Contradic el flux de potasses que s'embarca a Barcelona. El moll Sud disposa d'una terminal ferroviària per a contenidors. Els terminals d'automòbils disposen de terminal ferroviària pròpia. El moll Príncep d'Espanya disposa d'una terminal ferroviària pública polivalent, principalment dedicada a cotxes, siderúrgics i contenidors.

Accesos terrestres

El port de Barcelona està situat tocant a un nus d'infraestructures per al transport terrestre. Es tracta d'una xarxa ferroviària i d'autopistes que acosten el port al seu hinterland. Entenen que la Ronda, una via ràpida traçada al llarg del perímetre de la ciutat de Barcelona, passa a tocar del port, l'accés a la xarxa de carreteres és immediat.

Les principals vies són:

- Autopista AP-2, que enllaça amb el centre del país, Aragó i l'A-68 al nord d'Espanya i frontera francesa per Irun.
- Autopista de la Mediterrània AP-7, que enllaça al sud amb Llevant, centre d'Espanya i al nord, amb la frontera francesa i la xarxa europea d'autopistes.
- Autopista AP-9, que enllaça amb l'AP-7 a la frontera francesa per la Jonquera.
- Autopista C-32, que enllaça amb el sud i Llevant del país.
- Autopista C-58 a Sabadell, Terrassa i Manresa, que enllaça amb l'eix del Llobregat i a través del túnel del Cadí amb França per Puigcerdà i el túnel del Pimorent.
- Autopista C-31, que enllaça amb la Nacional II a la frontera francesa.
- Nacional II, a l'oest, centre i nord del país.
- Nacional C-17, amb la frontera francesa per Puigcerdà.
- Nacional 150, amb Sabadell, Terrassa i Manresa.
- Nacional 340, que enllaça amb el sud i Llevant del país.

Ferrocarril

Les vies dels ferrocarrils que enllacen el port i la rodalia amb la resta del país són les següents:

Renfe (ample ibèric)

- A Port-Bou (França) per Mataró i Granollers
- A Puigcerdà (França)
- Al centre, oest i nord del país per: Manresa-Lleida, Sant Vicenç-Lleida, Tarragona-Saragossa
- A l'oest, sud i Llevant del país per: Tarragona-València

Ferrocarrils de la Generalitat de Catalunya

- A Manresa, Súria i Berga (ample mètric)
- A Igualada (ample mètric)
- A Sabadell i Terrassa

2.7.2. Plànol de comunicacions internes

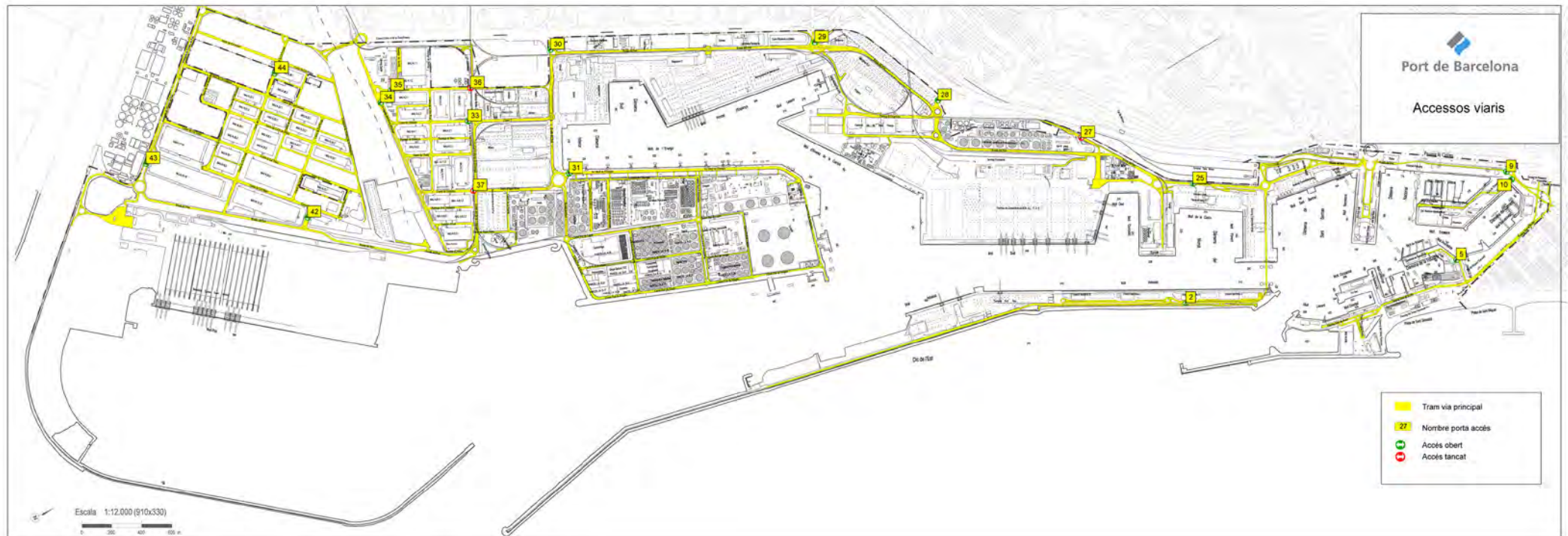

2.7.3. Plànol d'accesos terrestres

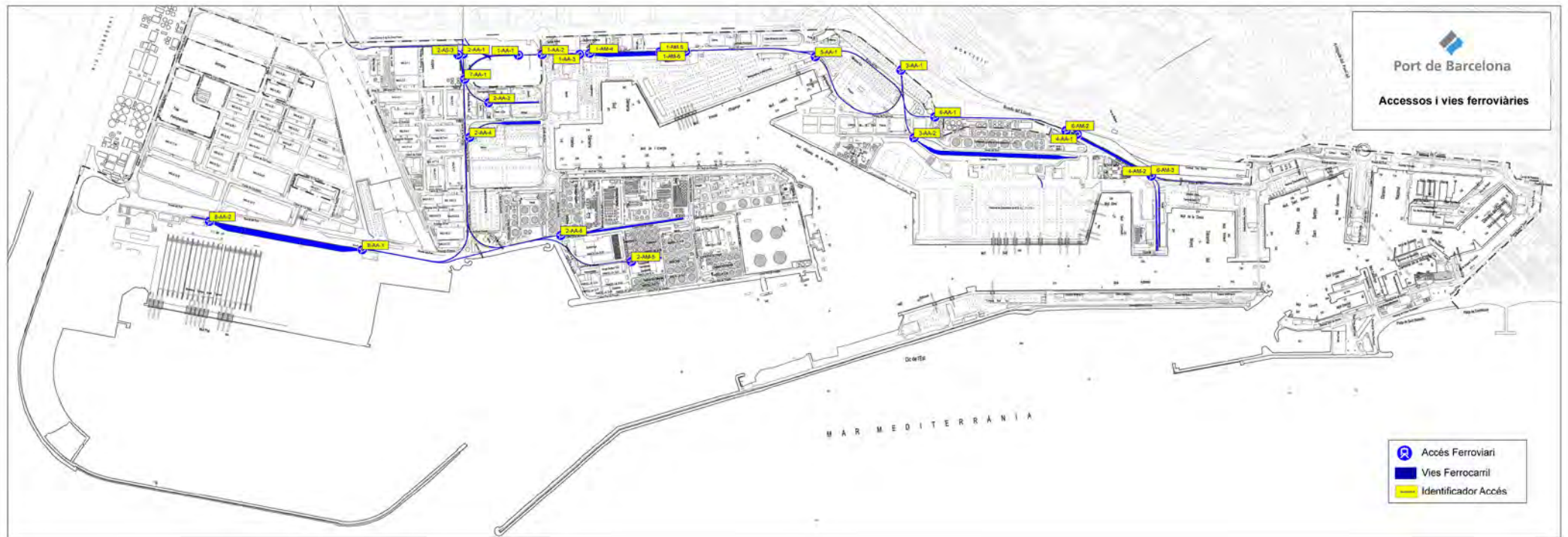

2.8. Breu descripció d'instal·lacions per a tràfics específics

Terminals de contenidors i de Càrrega general

Càrrega en règim de navegació Exterior

Al moll 36A Prat, s'ubica la terminal pública de contenidors atorgada en concessió a l'empresa Tercat Hutchinson. La terminal disposa d'una superfície d'esplanada en concessió de 56,4 Ha, una línia d'atrada de 1000 m i un calat de 16 m. Per l'operativa de vaixell, la terminal disposa de 8 grues del tipus super post panamax. Al moll 24 Sud s'ubica la Terminal Pública de Contenidors, concessió atorgada a TCB, SL. Ocupa una superfície de 68,8 ha i disposa de dues línies d'atrada, una al parament Nord, de 350 m de llarg i 12 m de calat i una altra al parament Est, de 1.160 m de llarg i un calat entre 14 i 16 m. Aquesta terminal disposa de 14 grues portacontenidors, 8 de les quals són del tipus post-panamax.

Al moll 29 Príncep d'Espanya, l'empresa Manipuladora de Mercaderies, SL és titular de la concessió d'una terminal multipropòsit. Amb una superfície de 10 Ha, una línia d'atrada de 800 m i un calat entre 8,7 i 14 m., la terminal disposa d'1 rampa ro-ro i d'una superfície d'11.835 m² de magatzems coberts.

Al moll 01 Adossat existeix una terminal multipropòsit explotada per l'empresa Terminal Port-Nou, SA. Aquesta terminal ocupa una superfície de 3,7 ha, amb calats fins a 16 m i disposa d'una línia d'atrada de 480 m. i de dues rampes ro-ro. Terminal Port-Nou, SA disposa de 3 grues porta contenidors en aquesta terminal. Al moll 21 Costa, la societat Grimaldi Terminal Barcelona, SL disposa d'una superfície en concessió de 6,3 ha destinades al tràfic de passatge i a la manipulació de càrregues rodades (ro-ro). La terminal disposa d'un total de 421 m. de línia d'atrada, amb un calat de 12 m. i dues rampes ro-ro, situades a ambdós costats del moll Costa. Per tal d'atendre els passatgers, la terminal disposa de una estació marítima de 2.788 m² útils i d'una passarel·la per a l'embarcament/desembarcament dels viatgers, que en el futur cobrirà tot el moll Costa.

Càrrega en règim de navegació de Cabotatge

Als molls 19 Sant Bertran i 20 Ponent, la societat Terminal Ferry de Barcelona, SRLU disposa d'una superfície en concessió d'11,3 ha destinades al tràfic de passatge i a la manipulació de càrregues rodades (ro-ro). La terminal disposa d'un total de 1.270 m. de línia d'atrada, amb calats entre els 7,8 i 11,2 m. i d'un total de 7 rampes ro-ro.

Terminals d'automòbils

Als molls 30 Dàrsena Sud i 31 Dàrsena Interior hi ha les dues terminals d'automòbils: Autoterminal, SA i Setram SA. La línia d'atrada d'aquests molls és de 850 m amb un calat màxim de 12 m i es disposa de quatre atracs ro-ro.

Autoterminal té una superfície en concessió de 29,2 ha, amb 4 magatzems verticals que li han permès ampliar la superfície d'emmagatzematge en 377.975 m². La capacitat de la terminal és de 48.481 vehicles, dels quals 21.500 corresponen a places descobertes i els 26.981 restants a places cobertes. La terminal també disposa d'un centre de personalització de vehicles i un túnel de rentat i desprotecció.

Setram ocupa una superfície en concessió de 9,4 ha i disposa d'un magatzem vertical, que li ha suposat incrementar la superfície d'emmagatzematge en 81.845 m² (4.934 places). Setram disposa a més d'una part d'un segon magatzem vertical (que comparteix amb Autoterminal), i que li ha permès incrementar la seva superfície coberta en 88.700 m². Incloent els dos magatzems verticals, resulta que la capacitat de la terminal de Setram és d'uns 15.000 vehicles, dels quals aproximadament 9.000 corresponen a places cobertes.

Terminal receptora de grans i llavors a granel

Al moll 22B Contradic Est s'ubica la terminal d'Ergransa, especialitzada en la recepció de grans i llavors a granel. Disposa de sitges multicel·lulars amb una capacitat d'emmagatzematge de fins a 170.000 t. En aquesta terminal s'aconsegueix un rendiment pràctic de descàrrega pneumàtica de 900 t/h.

Terminals destinades a la mòlta de fava de soja

Als molls 26B Álvarez de la Campa i 23B Oest hi ha les indústries Cargill Espanya, SA i Bunge Ibérica, SA especialitzades en el tràfic de fava de soja. Disposen de plantes de mòlta amb una capacitat d'1.400.000 t.

Terminal de recepció i embarcament de ciment a granel

Al moll 22C Contradic se situa la terminal de ciment Portcemen, SA. Aquesta terminal disposa de sitges amb capacitat per a 72.000t.

Terminal dedicada a l'embarcament de potassa

La societat Tramer, SA és al moll 22A Contradic Nord i es dedica a l'embarcament de potassa. Disposa d'una capacitat d'emmagatzematge màxima de 80.000 t i està equipada amb un pòrtic de càrrega de 700 t/hora de rendiment.

Terminals per a descàrrega, càrrega i emmagatzematge de líquids i gas líquid

Al port de Barcelona hi ha les següents terminals especialitzades en aquest segment de trànsit: Enagás, SA (gas natural) i Koalagás (GLP), Relisa (líquids olíosos), Tepsa i Terquimsa (químics i petrolífers refinats) i Decal, Meroil, Meroil Tank, Tradebe Port Services i CLH, SA en productes refinats del petroli. Aquestes terminals estan situades al moll 32 de l'Energia i al tram 4 de la Ronda del Port. Ocupen una superfície total de 95,25 Ha. amb una línia d'atrada de 2.672 m exclusius i un calat de fins a 12 m. La capacitat total d'emmagatzematge de líquids és de 3.132.388 m³ i la de gas líquid és de 844.000 m³.

Terminal de cafè i cacau

Al moll 26 Álvarez de la Campa hi ha la terminal BIT, SA. Amb una superfície d'11.000 m² i una capacitat d'emmagatzematge de cafè i de cacau de 14.000 t, la terminal està en règim de zona franca i disposa de l'homologació del LIFFE (London International Financial Futures and Options Exchange), necessària per al lliurament i la subhasta del cafè.

2.9. Plànol general de fars i balises

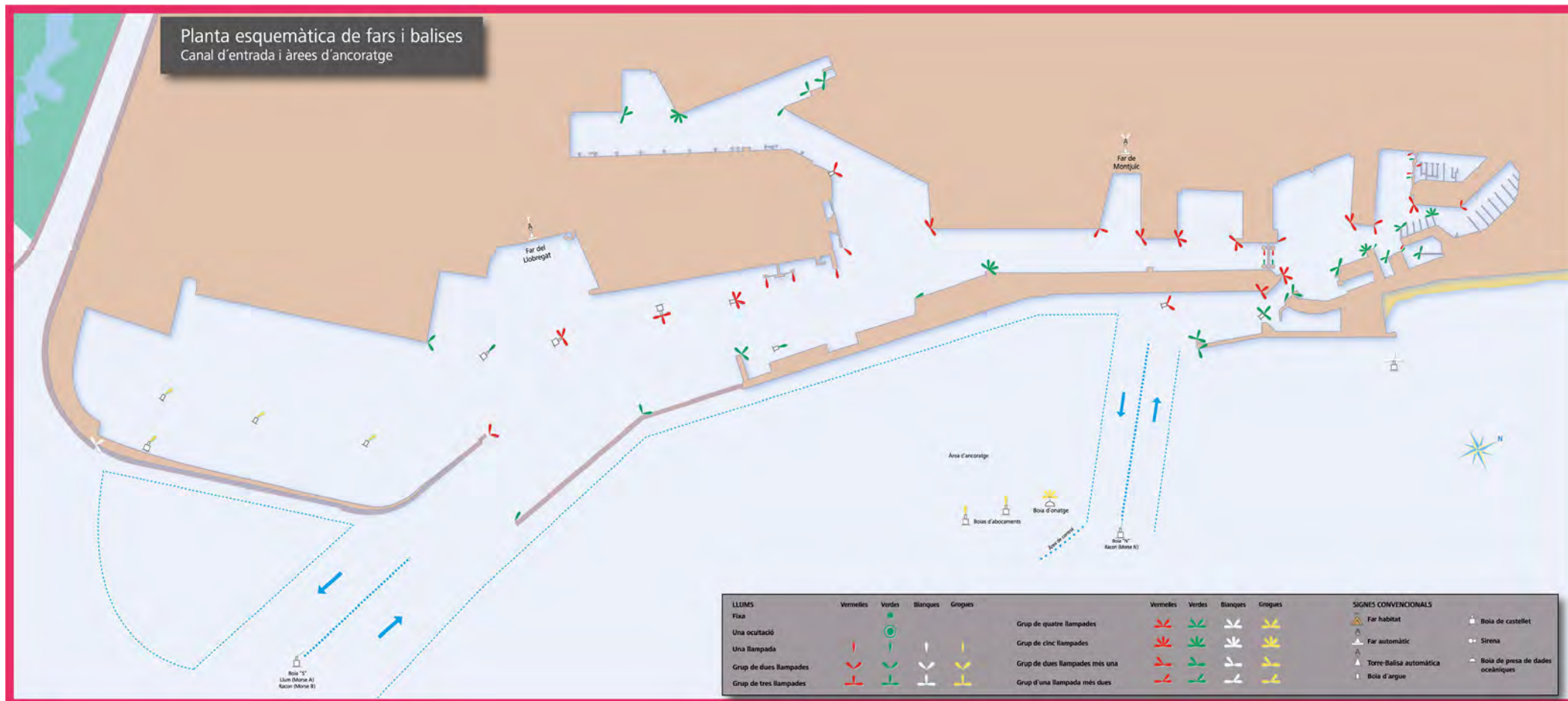

2.10. Plànol general del port

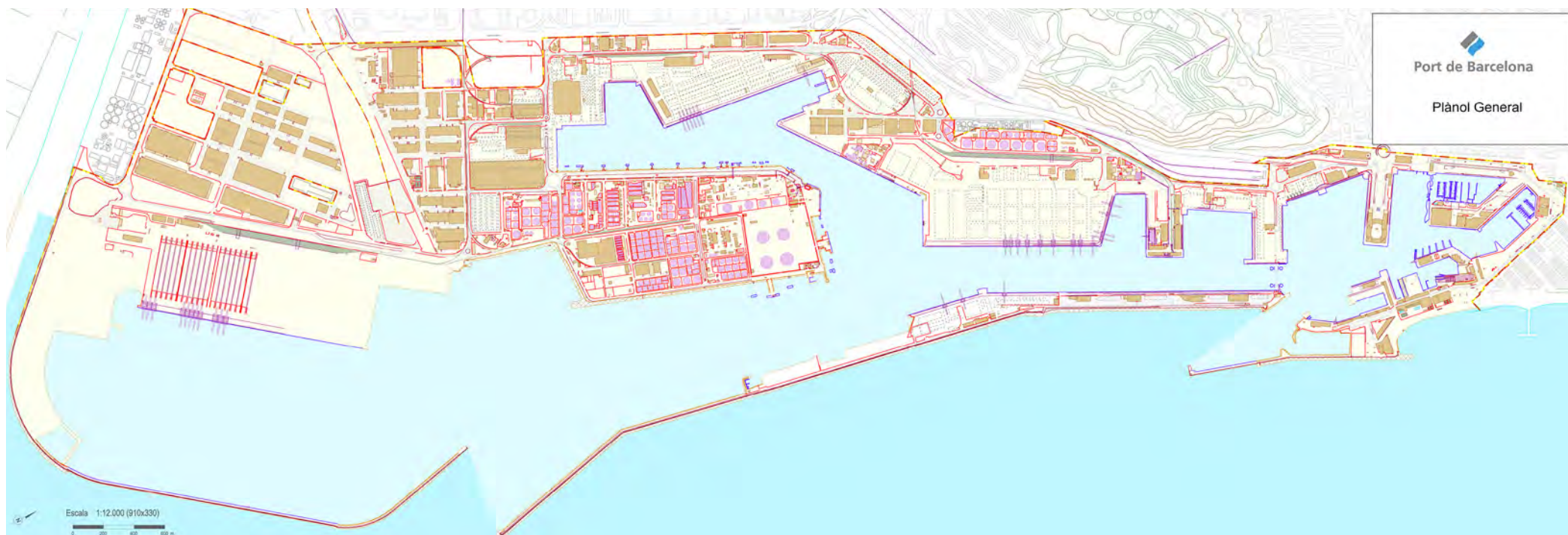



3 Obres o activitats autoritzades a particulars

Encara que la propietat del sòl correspon al sector públic, la gran majoria de la superfície del port es cedeix, mitjançant títols jurídics, a empreses privades, les quals presten els serveis propis d'un port.

En aquest capítol, en primer lloc, es detallen, ordenats per molls, tots els espais cedits a particulars abans de començar el 2014, amb especificació de l'extensió, la destinació funcional que se'ls ha donat, la data en què es va autoritzar l'ús al particular i el cànon que paga a l'Autoritat Portuària de Barcelona per aquest concepte. Seguidament, es relacionen les obres o activitats que han estat autoritzades durant el 2014.

3.1. Autoritzades abans de començar l'any 2014 i que es mantenen

3.2. Autoritzades l'any 2014

3 Obres o activitats autoritzades a particulars

3.1. Autoritzades abans de començar l'any 2014 i que es mantenen

Designació	Superfície m2	Data d'autorització inicial	Titular	Import ocupació
DIC DE L'EST				
1 Submin. aigua potable Dic de l'Est - carrer Escar	6494,1 m.l.	APB 26-feb-97	AGUAS DE BARCELONA, SA	-
ADOSSAT				
2 Construcció d'un heliport	5.156,05	APB 28-maig-03	CAT HELICOPTERS, SL	75.295
3 Terminal pasatgers EE.MM. "D"	7.944,03	APB 26-gen-05	BARCELONA CRUISE TERMINAL, SL	75.558
4 Terminals pasatgers EE.MM. "A" i "B"	14.376,86	APB 28-maig-03	CREUERS DEL PORT BCN, SL	244.765
5 Terminal pública multipropòsit	37.043,60	APB 28-7-99	TERMINAL PORT-NOU, SA	389.070
BOCANA NORD				
6 Construcció nova bocana	50.599,30	APB 20-dic-06	NOVA BOCANA, SA	1.342.257
7 Parcel·la	9.090,61	APB 07-ago-08	NOVA BOCANA BUSINES, SA	239.336
LLEVANT				
8 Tinglado	1.052,00	APB 24-abr-95	HÉLICES Y SUMINISTROS NAVALES, SL	33.333
9 Edifici Tècnic	2.487,00	APB 28-oct-09	FUNDAC. PRIV. NAVEGACIÓ OCEÀNICA	19.556 **
10 Edifici seu	377,00	APB 21-jul-10	FUNDAC. PRIV. NAVEGACIÓ OCEÀNICA	5.298 **
11 Tinglado	2.170,00	APB 30-4-03	BARCELONA NÀUTIC CENTER SL	58.322
Parcel·la	2.282,00			
CATALUNYA I OCCIDENTAL				
12 Superfície terreny	67.016,77	APB 1-des-10	MARINA BARCELONA 92, SA	906.095 **
Instal·lacions Moll Nou-Catalunya	13.261,15			
Instal·lacions Moll Nou-Catalunya	12.448,28			
Superfície rel·leno	2.267,08			
Llámينا d'aigua	52.008,60			
NOU				
13 Edifici i instal·lacions	14.187,45	O.M. 20-feb-67	CLUB NATACIÓ BARCELONA	191.742
14 Noves instal·lacions esportives	6.175,96	APB 25-jun-97	CLUB NATACIÓ BARCELONA	83.468
15 Complex esportiu municipal	9.721,21	PAB 3-feb-93	C.N. ATLÉTIC BARCELONETA	93.844 **
16 Parcel·la	70,00	O.M. 23-2-29	TELEFÉRICOS DE BARCELONA	1.032
17 Part de l'edifici de l'antiga OTP	3.961,66	APB 30-may-99	G.U. PORT 2000	-
18 Nau	721,79	APB 28-nov-01	CONSORCI EL FAR	- *
19 Instal·lació i explotació d'un pàrquing		APB 17-jul-02	PARQUING CN ATLETIC BARCELONETA	119.076
Superfície subterrània	11.284,78			
Superfície en planta	385,09			
RELLOTGE				
20 Marina per a embarcacions esportives:		PAB 05-nov-90	MARINA PORT-VELL, SA	358.866 **
Edifici Torre de Control	895,92			
Edifici Capitania B	215,45			
Superfície en Moll Pescadors	864,35			
Sup. Subterrànea	1.772,25			
Edifici Apoyo	482,96			
Làmina d'aigua	117.253,16			
21 Escola d'oficis marítims (edifici de suport)	2.471,74	APB 15-feb-95	CONSORCI EL FAR	exempt
22 Projectes vinculats a l'UPC (edifici de suport)	593,17	APB 25-jun-98	UNIV.POLITÈCNICA DE CATALUNYA	-
BARCELONETA				
23 Aparcament Pg. Joan de Borbó	14.678,54	PAB 30-oct-89	EMPARK APARCAMIENTOS Y SERVICIOS	151.989
DIPÒSIT				
24 Edifici	295,00	O.M. 29-abr-67	COL. OF. PES. Y MED. PÚBLICOS	7.767
25 Part Edifici "Palau del Mar"	15.594,00	PAB 30-oct-89	PÒRTIC DE MAR, SA	414.368
26 Palau del Mar (Museu d'Història)	3.657,26	APB 29-3-95	AGENCIA CATALANA DEL Patrimoni CULT.	98.088 **
ESPANYA				
27 Edif. i Instal·lacions esportives	4.184,49	O.M. 10-12-59	REIAL CLUB MARÍTIM	90.318
Làmina d'aigua	18.241,71			
28 Edif. i Instal·lacions esportives	6.610,17	O.M. 21-feb-67	REIAL CLUB NÀUTIC	193.231
Làmina d'aigua	24.765,00			

Designació	Superfície m2	Data d' autorització inicial	Titular	Import ocupació
29 Centre del Mar "L'Aquàrium"	6.664,00	PAB 30-sep-92	ASPRO OCIO SA	175.448
30 Canonades "L'Aquàrium"		APB 27-mar-96	ASPRO OCIO SA	12.136
Canonades	1.087,15 m.l.			
Trans. aigua mar per a aquari (tram canonada subterrània)	593,22 m.l.			
(tram canonada submarina)	32,56 m.l.			
31 Centre Comercial :		PAB 6-des-89	CORIO REAL ESTATE ESPAÑA, SL	615.397
Centre Cial. "Maremàgnum"	21.813,25			
Estac. Subt. Centre Cial.	4.257,75			
32 Sala cinematogràfica	2.254,00	PAB 25-feb-91	TEATRE IMAX BARCELONA, SA	59.343
33 Superfície per a terrasses	878,67	APB 24-abr-95	TEATRE IMAX BARCELONA, SA	23.133
34 Edifici Escola Nàutica	1.185,19	O.M. 27-abr-29	FACULTAT DE NAUTICA	-
35 Submin. aigua potable (Sector A-B Port Vell)	2966 m.l.	APB 27-oct-95	AGUAS DE BARCELONA, SA	-
BOSCH I ALSINA				
36 Aparcament subterrani		PAB 25-gen-86	BARCELONA SERVEIS MUNICIPALS, SA	93.339
Superfície edificada	882,25			
Superfície subterrània	7.262,75			
BARCELONA				
37 World Trade Center Barcelona:		PAB 23-abr-90	WORLD TRADE CENTER BARCELONA, SA	474.256
Superfície edificada	17.280,67			
Superfície subterrània	20.366,84			
Sup. sobre planta 1ª E M	737,00			
38 Estacions Marítimes Nord i Sud, WTCB		APB 28-jul-99	CREUERS DEL PORT DE BARCELONA, SA	563.793
Terreny	3.868,74			
Superfície subterrània	634,18			
SANT BERTRAN				
39 Terminal per a passatgers	108.542,53	APB 6-mar-09	TERMINAL FERRY BARCELONA, SRL	1.337.360
Superfície antiga terminal fruita	13.969,54			
Instalaciones	1.869,28			
40 Edifici "Apostolado del Mar"	900,00	PAB 18-mar-91	DELEG.DIOCESANA APOSTOLAT MAR	-
41 Subministrement aigua potable (Sectors 6 i 7)	8,494 m.l.	APB 26-maig-99	AGUAS DE BARCELONA, SA	-
COSTA				
42 Terminal de Pasaje y de Càrrega Rodada	62.747,84	APB 25-abr-2012	GRIMALDI TERMINAL BARCELONA, SL	697.810
CONTRADIC				
43 Dipòsit regulador de sals potàssiques	3.048,00	R.O. 20-nov-30	TRAMER, SA	197.896
Trabucador de vagons	253,00	O.M. 16-nov-59		
Magatzem de sals	2.200,00	O.M. 23-gen-69		
Dipòsit regulador i inst. càrrega-descàrrega	2.836,00	R.O. 16-gen-26		
44 Terminal per grànels sòlids	9.131,58	APB 19-des-07	ERGRANSA	74.154
Superfície aèria	94,22			
Edifici Terminal	1.134,00			
45 Nau-Magatzem grànels agroalimentaris	5.334,37	APB 30-oct.-95	ERGRANSA	164.785
46 Terminal per a olis i similars		APB 1-ago-10	BUNGE IBERICA, SA	799.686
Terreny	32.041,60			
Canonades	1.125,20			
Rack aeri	2.165,50			
Instal·lacions	8.813,25			
47 Instal·lació per a càrrega de vaixells	10.675,20	APB 13-dic-00	PORTCEMEN, SA	309.445
OEST				
48 Estació mercaderies	7.485,00	Apb 26-oct-11	FERROCARRILS GEN. CATALUNYA	87.776
SUD				
49 Terminal Pública de Contenedors	420.591,37	PAB 24-feb-92	TCB, SL	6.859.269 **
2ª alineació	253.092,19			
50 Oleoducte BAPRAT	2.175 m.l.	APB 23-feb-00	CLH, SA	10.078
51 Parcel·la Pantalà	98.532,02	APB 25-abr-07	CLH, SA	985.938 **
canonades Alv. Campa	991,26			
superfície aèria	3.562,34			
Canonades	4.546,07			

Designació	Superfície m2	Data d' autorització inicial	Titular	Import ocupació
ÀLVAREZ DE LA CAMPA				
52 Planta extracció d'oli de soja	38.123,00	O.M. 12-gen-76	CARGILL SLU	295.686
53 Instal·lació d'un Bar	266,82	APB 27-2-13	PORTOLI 2012 SL	3.261
54 Depòsit Franc	58.086,54	PAB 1-gen-86	CONSORCIO DE LA ZONA FRANCA	371.108
EVARISTO FERNANDEZ				
55 Instal·lació d'un depot de contenidors	65.200,00	APB 26-gen-00	ALMAC. DE DEPÓSITO MARTAINER, SA	833.110
56 Parcel·la per a emmagatzematge i rep. de contenidors	66.175,38	APB 29-jul-98	PROGECO, SA	845.573
57 Parcel·la	1.989,08	APB 23-jul-01	REMOLCADORS BCN, SA	25.416
58 Parcel·la	1.598,74	APB 23-jul-01	SAR REMOLCADORS, SA	20.428
TRAM V				
59 Oficines	263,97	APB 31-nov-01	SDAD. GESTIÓN ESTIBADORES	3.373
60 Parcel·la	9.000,00	APB 1-jul-94	SDAD. GESTIÓN ESTIBADORES	-
61 Parcel·la dipòsit contenidors	53.920,45	APB 29-mar-06	TERMINAL CATALUNYA, SA	590.557
PRÍNCIP D'ESPANYA				
62 Superfície 1ª alineació	73.847,52	APB 8-7-98	MANIPULADORA DE MERCANCIAS SL	1.154.892
Superfície 2ª alineació	20.041,77			
Superfície Ev. Fernandez	8.068,73			
TRAM VI				
63 Parcel·la	25.014,21	APB 30 abr 03	TRANS-CATALA, SA	396.170
64 Dipòsit d'emmagatzematge	15.516,87	APB 31-oct-01	LOGISTICA DE TIERRA, SL	187.532
65 Magatzem per a sal	7.305,00	APB 30-set-98	SAL COSTA, SA	83.647
66 Explotació d'un centre assistencial	1.090,14	APB 25-oct-00	SDAD. GESTIÓN ESTIBADORES	9.294
67 Edifici contractació, formació i oficines	3.110,80	APB 23-feb-11	SDAD. GESTIÓN ESTIBADORES	16.895
68 Parcel·la depot contenidors	24.708,00	APB 26-nov-10	MEDITERRANEAN SHIPPING DEPOT, SL	270.611 *
69 Centre Control Marítim	4.862,07	PAB 16-des-91	D.P. Mº FOMENTO-CAPITANIA MARITIMA	-
70 Subministrement aigua potable (Sector 5)	3.764 m.l.	APB 27-oct-95	AGUAS DE BARCELONA, SA	-
DÀRSENA SUD				
71 Terminal d'automòbils	291.977,00	PAB 27-nov-89	AUTOTERMINAL, SA	2.007.234
72 Terminal d'automòbils	94.248,66	PAB 25-nov-92	SETRAM, SA	669.419
ZONA SUD				
73 Parcel·la	10.000,00	APB 17 dic 03	HIANSA, SA	127.778
74 Parcel·la	6.931,97	APB 17-jul-02	HORMIGONES UNILAND, SA	88.575
75 Nau per a embalatge industrial	13.219,96	APB 26-abr-06	SERVEIS RECIPÉ (TM2)	223.958 **
DE L'ENERGIA				
76 Rentador de cisternes	12.814,68	APB 25-jun-98	LAVADEROS DE CISTERNAS, SA	163.743
77 Edifici Torre de Control i taller	1.520,67	APB 24-maig-12	CORP. PRACTICOS DEL PUERTO	90.907
78 Parcel·la per a magatzem d'hidrocarburs i derivats	107.881,98	PAB 03-oct-88	DECAL ESPAÑA, SA	1.166.415
Rac aeri	11,86			64
79 Terminal productes químics		APB 31-oct-07	TERMINALES QUÍMICOS, SA	743.750
Parcel·la terminal	33.838,07			
Instal·lacions	16.836,46			
Rack aeri	57,69 m.l.			
fossa fins a la P-32 B	63,30			
80 Terminal productes petrolífers	166.662,57	APB 29-mar-06	TERMINALES PORTUARIAS, SL	1.802.108
Rack aeri	29,56	166.692,13		
81 Parcel·la per a magatzem de produc. líquids	27.946,86	O.M. 17-set-73	RECEPTORA DE LÍQUIDOS, SL	302.160
82 Planta de regasificació		O.M. 24-feb-65	ENAGAS, SA	3.945.149
Terreny reblert	139.505,00			
Terreny	191.184,73			
Canonades i canalització aèrea	6.916,00			
Superfície làmina d'aigua	1.422,30	339.028,03		
83 Parcel·la per a tractament de residus		PAB 27-maig-91	ECOLOGICA IBERICA Y MEDITERRANEA	187.529
Terreny	12.887,10			
Rac aeri	59,76			
fossa canalització d'aigua calenta	549,10			
84 Gasoducte		APB 30-jun-99	ENAGAS, SA	7.441
Gasoducte submarí	5.820,25 m.l.			**
Gasoducte submarí part terrestre	1.050 m.l.			

Designació	Superfície m2	Data d' autorització inicial	Titular	Import ocupació
85 Canalització cicle combinat	6.118,36	APB 28-maig-08	GAS NATURAL SDG, SA	15.166
86 Subministrament aigua potable (Sector 4)	3.515 m.l.	APB 23-jul-97	AGUAS DE BARCELONA, SA	-
87 Superfície per la instal·lació d'un parc de terminals	422.702,55	APB 26-jun-96	MOLIS Y ESPACIOS PORTUARIOS, SA	1.656.166 **
RASA CAÑERIAS				
88 Canonades	2.365 m.l.	PAB 3-oct-88	DECAL ESPAÑA, SA	25.570
89 Canonades	2.219,12 m.l.	APB 10-oct-11	DECAL ESPAÑA, SA	23.995
90 Canonades 32 G i 33 B	864,53 m.l.	APB 2-sep-13	DECAL ESPAÑA, SA	4.674
91 Canonades	1.519,48 m.l.	APB 18-11-11	TERMINALES QUÍMICOS, SA	16.131,95
92 Canonades	65,54 m.l.	APB 2-sep-13	TERMINALES QUÍMICOS, SA	354
93 Canonades	9,00	APB 30-jun-06	TERMINALES PORTUARIAS, SL	410.136 **
94 Canonades	1.053,01	PAB 1-gen-91	RECEPTORA DE LÍQUIDOS, SL	101.536
95 Trams de gasoducte	6.332,00	APB 25-abril-01	ENAGAS, SA	39.864
96 Gasoducte	2.300,00	APB 26-maig-99	ENAGAS, SA	22.862
97 Canonades	1.425,97	APB 26-dec-06	MEROIL, SA	15.418
98 Canonades	1.909,68	APB 27-abr-11	MEROIL TANK, SL	19.135
99 Canonades	3.394,97	APB 30-jun-10	JETTY SUR AIE	36.706
100 Canonades	2.302,96	APB 28-nov-12	TOTAL PRETROCHEMICALS IBERICA SL	14.629 **
101 Canonades	6.490,31	APB 25-gen-12	TRADEBE PORT SERVICES, SL	67.700 **
102 Canonades	3.949,31	APB 27-nov-02	GESTORA CONCESION PUERTO BCN AIE	28.478
Z.A.L.				
103 (1ª. FASE)	418.769,47	varis	CENTRO INTERMODAL LOGÍSTICA, SA	4.586.518
104 (2ª. FASE)	565.685,97	varis	CENTRO INTERMODAL LOGÍSTICA, SA	5.404.015 **
ZONA PRAT				
105 Parcel·la canalització	860,10	APB 26-sep-09	ATLL CONCESIONARIA GEN. CATALUNYA	3.985 **
106 Canalització fibra òptica	346,90	APB 29-abr-09	UFINET TELECOM SA	1.607
107 Parcel·la Zal-2	558,00	APB 23-mar-09	AREA METROPOLITANA DE BCN	1.293
108 Parcel·la construcció subestació elèctrica	6.175,98	APB 25-jul-07	UNION FENOSA DISTRIBUCIÓN SA	48.496 **
Canonades	4.522,00			
109 Terminal Multipropòsit	564.500,50	APB 16-nov-06	TERMINAL CATALUNYA, SA	4.045.416 **
Altres				
110 Parcel·la	283,55	APB 16-dec-09	AJUNTAMENT DE CALELLA	1.260
111 Parcel·la	391,01	APB 29-feb-12	AJUNTAMENT DE PALAFRUGELL	-
112 Far Sant Cristòfol	831,80	APB 18-12-13	AJUNTAMENT DE VILANOVA I LA GELTRU	-

(**) modificades durant l'any.
(*) Baixes produïdes durant l'any.

3.2. Autoritzades l'any 2014

Núm.	Designació	Data d' autorització	Titular	Taxa Euros/m ² /any	Import anual (euros)
1	MODIFICACIÓ substancial de la concessió per l'explotació d'una marina esportiva en la Dàrsena de Comerç	APB 26-feb-14	MARINA PORT VELL, SAU	2,97	358.865,59
2	ATORGAR la concessió per a la construcció i explotació d'una marina esportiva a la dàrsena de la Bocana Nord	APB 26-mar-14	PORT MED BARCELONA, SA	5,69	469.035,01
3	TRANSMISIÓ de la concessió de ENS ABASTMENTS D'AIGUES TER LLOBREGAT	APB 30-ABR-14	ATLL CONCESSIONARIA DE LA GENER. DE CATALUNYA	4,63	3.985,44
4	Modificació superfície de la seva concessió en el Moll Princep d'Espanya	APB 30-ABR-14	MANIPULADORA DE MERCANCIA, SL	16,74	1.154.891,64
5	Atorgar com concessió el Tinglado TERSACO del Moll Princep d'Espanya	APB 23-jul-2014	ERGRANSA, SA	7,39	74.153,52
6	Atorgar una concessió en el Tram VI	APB 29-10-2014	DAMEX, SA	12,46	508.629,41
7	TRANSMISIÓ de la concessió de DEP. CULTURA GENERALITAT DE CATALUNYA, a partir de l'1 de gener de 2014	APB 29-10-2014	AGENCIA CATALANA DE PATRIMONI CULTURAL	26,82	98.088,13
8	TRANSMISIÓ de la concessió de GAS NATURAL SGS, SA, a partir de l'1 de juliol de 2014	APB 29-10-2014	GAS NATURAL FENOSA GENERACIÓN, SL	5,00	30.582,76
9	TRANSMISIÓ de les dues concessions de la FUNDACIÓ PER A LA NAVEGACIÓ OCEÀNICA BARCELONA, ubicades en el port de Barcelona	APB 26-nov-2014	AJUNTAMENT DE BARCELONA	0,45	1.285,92
10	ATORGAR una concessió per a l'ocupació de part de les instal·lacions del far de Roses, y aprovar la valoració de les instal·lacions atorgades.	APB 17-dic-2014	AJUNTAMENT DE ROSES		-



4 Estadístiques de tràfic

Aquest capítol conté una extensa descripció del tràfic del Port de Barcelona. Aquestes estadístiques mostren el moviment de passatgers, el Nom de vaixells entrats, - classificats segons dimensions, bandera i tipus - i el tràfic de mercaderies registrat l'any 2014. Cal destacar que el punt 4.7 conté informació específica sobre el trànsit contenitzat i que el punt 4.8 ofereix un resum del conjunt del tràfic del Port de Barcelona.

- 4.1. Tràfic de passatge
 - 4.1.1. Passatgers
 - 4.1.1.1. Passatgers, Nom
 - 4.1.1.2. Passatgers de línia regular, Nom. Ports d'origen i de destinació
 - 4.1.2. Vehicles en règim de passatge. Nom d'unitats
- 4.2. Vaixells
 - 4.2.1. Vaixells mercants
 - 4.2.1.1. Distribució per tonatge
 - 4.2.1.2. Distribució per bandera
 - 4.2.1.3. Distribució per tipus de vaixells
 - 4.2.2. Vaixells de guerra
 - 4.2.3. Embarcacions de pesca fresca
 - 4.2.4. Embarcacions d'esbarjo
 - 4.2.5. Vaixells entrats per desballestar
 - 4.2.6. Altres embarcacions
- 4.3. Mercaderies
 - 4.3.1. Mogudes per molls i atracadors del Servei
 - 4.3.2. Mogudes per molls i atracadors de particulars
 - 4.3.3. Embarcades i desembarcades durant l'any
 - 4.3.4. Total mercaderies per països d'origen i destinació
 - 4.3.5. Mercaderies transbordades
 - 4.3.6. Tràfic de càrrega horitzontal
 - 4.3.6.1. Resum del tràfic de càrrega horitzontal
 - 4.3.6.2. Unitats de transport intermodal (UTI) de càrrega horitzontal
 - 4.3.6.3. Unitats de vehicles en règim de mercaderia
 - 4.3.7. Classificació de mercaderies
 - 4.3.7.1. Classificació segons la seva naturalesa
 - 4.3.7.2. Classificació segons la seva naturalesa i presentació
 - 4.3.7.3. Classificació de mercaderies en trànsit segons la seva naturalesa
 - 4.3.7.4. Classificació de mercaderies segons NST-2000
- 4.4. Tràfic interior
- 4.5. Avituallaments
- 4.6. Pesca capturada
- 4.7. Tràfic de contenidors
 - 4.7.1. Contenedors de 20 peus
 - 4.7.2. Contenedors de més de 20 peus
 - 4.7.3. Contenedors de més de 20 peus
 - 4.7.4. Contenedors de 20 peus o més grans, en trànsit
 - 4.7.5. Total contenidors equivalents a 20 peus (TEUS)
 - 4.7.6. Contenedors equivalents a 20 peus (TEUS) en trànsit
 - 4.7.7. Mercaderies transportades en contenidors classificades segons la seva naturalesa
- 4.8. Resum general del tràfic marítim
 - 4.8.1. Quadre general n. 1
 - 4.8.2. Quadre general n. 2 (inclòs el tràfic interior, avituallament i pesca fresca)
 - 4.8.3. Quadre general n. 3
- 4.9. Tràfic terrestre

4 Estadístiques de tràfic

4.1. Tràfic de passatge

4.1.1. Passatgers

4.1.1.1. Passatgers, nombre

		Cabotatge	Exterior	TOTAL	INTERIOR
LÍNIA REGULAR	EMBARCATS	345.023	210.575	555.598	
	DESEMBARCATS	317.158	222.747	539.905	
	En trànsit	0	0	0	
	Total	662.181	433.322	1.095.503	
DE CREUER	Inici de línia			615.377	
	Final de línia			607.112	
	En trànsit			1.141.803	
	Total			2.364.292	
TOTAL Passatgers				3.459.795	

4.1.1.2. Passatgers de línia regular, nombre. Ports d'origen i de destinació

Port d'origen o destí	Cabotatge		Exterior		TOTAL
	EMBARCATS	DESEMBARCATS	EMBARCATS	DESEMBARCATS	
PALMA DE MALLORCA	173.484	161.406			334.890
IBIZA	57.119	50.277			107.396
MAHON	54.930	48.725			103.655
CIUDADELA	46.296	47.168			93.464
ALCUDIA	13.194	9.581			22.775
VALENCIA		1			1
CIVITAVECCHIA			112.028	116993	229.021
TANGER MED			44.894	41.427	86.321
PORTO TORRES			39.218	40.000	79.218
GENOVA			8.655	16.157	24.812
LIVORNO			4.982	6.315	11.297
SAVONA			550	826	1.376
TOULON				1029	1.029
LA GOULETTE NORD (HALQUELOUED)			169		169
MALTA (VALETTA)			79		79
Total	345.023	317.158	210.575	222.747	1.095.503

4.1.2. Vehícles en règim de passatge. Nombre d'unitats

Tipus de navegació	Tipus de vehicle	EMBARCATS	DESEMBARCATS	TOTAL
Cabotatge	MOTOCICLETES	6.706	6.592	13.298
	COTXES	78.111	73.522	151.633
	AUTOBUSOS	231	184	415
	TOTAL	85.048	80.298	165.346
Exterior	MOTOCICLETES	3.954	4.088	8.042
	COTXES	46.606	46.565	93.171
	AUTOBUSOS	817	904	1.721
	TOTAL	51.377	51.557	102.934
TOTAL		136.425	131.855	268.280

4.2. Vaixells

4.2.1. Vaixells mercante

4.2.1.1. Distribució per tonatge

	TOTAL	Fins 3.000	3.001 a 5.000	5.001 a 10.000	10.001 a 25.000	25.001 a 50.000	més de 50.000
ESPANYOLS							
Nombre	831	4	85	17	498	224	3
Gt	16.863.166	11.692	337.231	136.320	10.149.050	5.957.082	271.791
EXTRANJEROS							
Nombre	7.000	333	583	985	1.184	2.258	1.657
Gt	245.097.809	745.918	2.377.770	7.777.419	18.800.461	75.576.923	139.819.318
TOTAL							
Nombre	7.831	337	668	1.002	1.682	2.482	1.660
Gt	261.960.975	757.610	2.715.001	7.913.739	28.949.511	81.534.005	140.091.109
Porcentatge sobre el total							
Nombre		4,30%	8,53%	12,80%	21,48%	31,69%	21,20%
GT		0,29%	1,04%	3,02%	11,05%	31,12%	53,48%

4.2.1.2. Distribució per bandera

BANDERA	Nº de Vaixells	GT
Alemanya	140	5.117.104
Algèria	4	12.464
Antigua i Barbuda	526	4.078.634
Antilles Holandeses	57	2.616.740
Bahames	287	21.033.132
Bahreïn	4	302.316
Barbados	1	2.450
Bèlgica	4	176.622
Belize	15	83.510
Bermudes	50	4.588.498
Caiman Islands	2	5.638
Cambodja	1	29.850
Cook Islands	5	19.032
Croàcia	45	1.185.897
Curaçao	831	16.863.166
Dinamarca	2	118.500
Emirats Àrabs Units	9	264.950
Espanya	51	534.021
Estats Units d'Amèrica	42	1.187.994
Federació Russa	59	866.309
Filipines	159	5.120.635
Finlàndia	94	5.928.867
França	29	1.029.349
Gibraltar	7	18.910
Grècia	250	9.472.916
Hong Kong	13	57.111
Illes Marshall	3	121.626
Irlanda	1.950	76.821.266
Israel	13	943.829
Itàlia	5	377.895
Japó	16	61.600
Kuwait	531	20.847.663
Latvia	42	270.473
Libèria	5	168.144
Lituània	2	136.757
Luxemburg	930	20.958.956
Malàisia	52	2.301.884

BANDERA	Nº DE Vaixells	GT
Malta	159	2.118.899
Noruega	546	35.195.332
Països Baixos	1	16.801
Panamà	4	7.840
Perú	198	3.627.182
Polònia	6	426.049
Portugal	108	2.849.149
Qatar	4	6.246
Regne Unit	3	48.633
República de Moldàvia	8	31.859
Romania	1	2.033
Saint Christopher i Nevis	10	24.080
Saint Vincent i les Grenadines	127	7.064.020
Singapur	2	74.711
Suècia	3	31.520
Suïssa	1	32.661
Tailàndia	2	181.064
Taiwan	43	838.537
Tunísia	127	1.210.949
Turquia	1	1.904
Ucraïna	11	831.369
Vanuatu	2	23.503
Vietnam	1	29.367
Wallis y Futuna	1	14.983
Xina	3	186.125
Xipre	223	3.361.451
TOTAL	7.831	261.960.975

4.2.1.3. Distribució per tipus de vaixells

Tipus de vaixells	Epanyols		Estrangers		Totals	
	Nº	GT	Nº	GT	Nº	GT
Tancs	15	458.766	909	14.861.092	924	15.319.858
Granelers			159	3.172.134	159	3.172.134
Càrrega general	19	69.377	596	2.572.774	615	2.642.151
RO-RO	785	16.246.703	2.475	85.509.105	3.260	101.755.808
Només passatge			764	64.028.980	764	64.028.980
Portacontenedors	12	88.320	2.096	74.947.834	2.108	75.036.154
Altres tipus			1	5.890	1	5.890
Total	831	16.863.166	7.000	245.097.809	7.831	261.960.975

4.2.2. Vaixells de guerra

	Epanyols	Estrangers	TOTAL
Nombre	5	18	23
Ton. Desplaçament	11.572	79.628	91.200

4.2.3. Embarcacions de pesca fresca

Amb base al port:	
Nombre:*	37
GT:	n/d
* Font: Gerència Port 2000.	

4.2.4. Embarcacions d'esbarjo

	Nº
Nombre:*	1.744
GT:	n/d
* Font: Marina Port Vell, R.C. Náutico , R.C. Marítimo y Marina BCN 92.	

4.2.5. Vaixells entrats per desballestar

No hi ha dades

4.2.6. Altres embarcacions

Tipus	Nombre	G.T.
Vaixell escola	2	563
Catamarà	1	735
Draga	1	200
Barcassa Bunkering	1	3.212
Oceanogràfic	7	4.358
Pontó	1	323
Remolcador	18	13.471
Tanc	1	109.793
lot	18	19.476
Total general	50	152.131

4.3. Mercaderies

4.3.1. Mogudes per molls i atracadors del Servei

Mercaderies	Cabotatge			Exterior			Total cab+ext		
	Càrrega	Descàrrega	Total	Càrrega	Descàrrega	Total	Càrrega	Descàrrega	Total
Líquids a granel									
Cru de petroli	0	0	0	1.815	2.631	4.446	1.815	2.631	4.446
Fuel	13.025	341.177	354.202	355.135	734.767	1.089.902	368.160	1.075.945	1.444.105
Gasoli	31.616	397.721	429.336	884.494	1.747.891	2.632.385	916.110	2.145.612	3.061.721
Gasolina	0	152.178	152.178	631.481	1.002.240	1.633.722	631.481	1.154.418	1.785.900
Altres productes petrolífers	0	7.526	7.526	105.878	248.494	354.372	105.878	256.019	361.898
Gasos energètics del petroli	0	1.419	1.419	4.552	38.193	42.744	4.552	39.612	44.163
Adob natural/artificial	0	0	0	0	56.677	56.677	0	56.677	56.677
Productes químics	63.868	88.637	152.506	262.922	586.372	849.294	326.791	675.009	1.001.800
Vins, begudes, alcohols i derivats	487	0	487	283	2.818	3.101	770	2.818	3.588
Olis i greixos	39.219	0	39.219	77.588	415.294	492.882	116.808	415.294	532.101
Gas Natural	0	0	0	3.517	4.702	8.219	3.517	4.702	8.219
Biocombustibles	16.605	44.762	61.367	1.000.406	1.004.464	2.004.871	1.017.011	1.049.226	2.066.237
Total Líquids a granel	164.820	1.033.420	1.198.240	3.328.072	5.844.543	9.172.615	3.492.892	6.877.963	10.370.856
Sòlids a granel per instal·lació especial									
Potasses	10.068	0	10.068	598.873	0	598.873	608.941	0	608.941
Ciment i clínquer	0	0	0	1.580.150	0	1.580.150	1.580.150	0	1.580.150
Cereals i farines	0	6.126	6.126	0	419.184	419.184	0	425.310	425.310
Fava de soja	2.266	38.881	41.147	0	712.268	712.268	2.266	751.149	753.415
Pinso i farratges	0	0	0	9.569	89.058	98.627	9.569	89.058	98.627
Total sòlids a granel per instal·lació especial	12.334	45.007	57.340	2.188.592	1.220.510	3.409.101	2.200.925	1.265.517	3.466.442
Sòlids a granel sense instal·lació especial									
Altres minerals i residus metàl·lics	0	0	0	0	39.390	39.390	0	39.390	39.390
Ferralla	0	30.190	30.190	0	218.518	218.518	0	248.708	248.708
Carbons	0	12.100	12.100	0	6.901	6.901	0	19.001	19.001
Productes químics	0	0	0	0	11.703	11.703	0	11.703	11.703
Sal comuna	0	30.320	30.320	32.084	0	32.084	32.084	30.320	62.404
Pinso i farratges	0	0	0	771	7.260	8.031	771	7.260	8.031
Altres minerals no metàl·lics	0	29.782	29.782	0	23.784	23.784	0	53.567	53.567
Total sòlids a granel sense instal·lació especial	0	102.392	102.392	32.855	307.556	340.410	32.855	409.948	442.803
Càrrega general									
Cru de petroli	13	0	13	33	21	54	46	21	67
Fuel	605	455	1.060	7.717	2.422	10.138	8.322	2.876	11.198
Gasoli	22	0	22	130	132	262	152	132	284
Gasolina	454	5	459	359	32	392	813	37	850
Asfalt	446	0	446	6.839	46	6.885	7.285	46	7.331
Altres productes petrolífers	1.850	764	2.614	18.137	11.221	29.358	19.987	11.985	31.972
Gasos energètics del petroli	23.397	15	23.412	3.383	1.266	4.649	26.780	1.281	28.061
Mineral de ferro	5.730	3.821	9.551	179	1.339	1.518	5.910	5.160	11.070
Altres minerals i residus metàl·lics	6.378	12.965	19.343	173.904	66.534	240.438	180.283	79.499	259.781
Ferralla	1.578	29.130	30.708	14.582	19.649	34.231	16.160	48.779	64.939
Carbons	692	105	797	3.048	18.935	21.983	3.740	19.040	22.780
Productes siderúrgics	38.328	4.991	43.319	1.089.098	659.126	1.748.223	1.127.425	664.117	1.791.543
Fosfats	42	0	42	614	297	911	656	297	953
Potasses	407	0	407	5.024	827	5.851	5.432	827	6.258
Adob natural/artificial	4.293	664	4.957	63.912	10.659	74.571	68.205	11.323	79.527
Productes químics	135.532	14.705	150.236	2.007.762	1.233.664	3.241.427	2.143.294	1.248.369	3.391.663
Ciment i clínquer	19.917	84	20.002	16.915	1.130	18.045	36.833	1.214	38.047
Fustes	18.495	12.915	31.410	45.794	19.649	65.443	64.289	32.564	96.853
Altres materials de construcció	88.085	6.581	94.665	415.334	343.915	759.249	503.418	350.496	853.914
Cereals i farines	19.773	67	19.841	74.548	58.116	132.663	94.321	58.183	152.504
Fava de soja	508	0	508	318	3.764	4.083	826	3.764	4.591
Fruites, hortalisses i llegums	72.526	72.745	145.271	108.789	122.213	231.002	181.315	194.958	376.273
Vins, begudes, alcohols i derivats	378.936	5.002	383.939	242.630	52.106	294.736	621.566	57.109	678.675

Mercaderies	Cabotatge			Exterior			Total cab+ext		
	Càrrega	Descàrrega	Total	Càrrega	Descàrrega	Total	Càrrega	Descàrrega	Total
Sal comuna	4.136	12	4.147	12.010	2.768	14.777	16.145	2.779	18.924
Paper i pasta	46.536	40.623	87.159	1.141.411	271.394	1.412.805	1.187.947	312.017	1.499.964
Conserves	9.323	535	9.858	74.173	62.703	136.876	83.496	63.238	146.734
Tabac, cafè i cacao	12.023	827	12.850	113.165	360.686	473.851	125.188	361.513	486.701
Olis i greixos	7.065	2.499	9.564	183.000	60.316	243.316	190.065	62.815	252.880
Altres productes alimentaris	550.326	36.237	586.564	739.784	209.243	949.027	1.290.110	245.480	1.535.590
Maquinària i recanvis	285.454	56.054	341.508	674.643	659.327	1.333.971	960.097	715.381	1.675.478
Automòbils i peces	88.062	26.213	114.275	926.799	543.370	1.470.169	1.014.861	569.583	1.584.444
Pesca congelada	9.454	611	10.066	31.861	57.513	89.374	41.315	58.125	99.440
Resta mercaderia segons la seva naturalesa	385.218	100.725	485.942	1.191.434	1.757.936	2.949.370	1.576.651	1.858.661	3.435.312
Gas Natural	17	47	64	55	9	64	71	56	128
Altres productes metal·lúrgics	2.700	298	2.998	69.891	90.476	160.366	72.591	90.774	163.364
Pinso i farratges	81.647	473	82.120	973.882	26.928	1.000.810	1.055.529	27.402	1.082.930
Tara de plataformes i vagon (Ro-ro)	1.303.923	1.268.783	2.572.706	590.828	529.731	1.120.558	1.894.751	1.798.514	3.693.265
Tara de contenidors	177.949	194.665	372.614	1.703.306	1.683.593	3.386.899	1.881.255	1.878.259	3.759.513
Biocombustibles	2.149	103	2.253	90.660	20.498	111.158	92.810	20.601	113.411
Altres minerals no metàl·lics	1.400	1.130	2.530	80.517	59.918	140.435	81.917	61.048	142.965
Total càrrega general	3.785.389	1.894.850	5.680.239	12.896.466	9.023.473	21.919.939	16.681.855	10.918.323	27.600.178
TOTAL mercaderies	3.962.542	3.075.670	7.038.212	18.445.984	16.396.082	34.842.066	22.408.526	19.471.751	41.880.278

4.3.2. Mogudes per molls i atracadors de particulars

Mercaderies	Cabotatge			Exterior			Total cab+ext		
	Càrrega	Descàrrega	Total	Càrrega	Descàrrega	Total	Càrrega	Descàrrega	Total
Líquids a granel									
Olis i greixos	32.650	0	32.650	58.400	0	58.400	91.050	0	91.050
Gas Natural	0	0	0	152.388	2.334.735	2.487.122	152.388	2.334.735	2.487.122
TOTAL líquids a granel	32.650	0	32.650	210.788	2.334.735	2.545.522	243.438	2.334.735	2.578.172
Sòlids a granel per instal·lació especial									
Fava de soja	0	0	0	0	781.142	781.142	0	781.142	781.142
Pinso i farratges	0	0	0	67.613	0	67.613	67.613	0	67.613
TOTAL sòlids a granel per instal·lació especial	0	0	0	67.613	781.142	848.755	67.613	781.142	848.755
Sòlids a granel sense instal·lació especial									
Pinso i farratges	0	0	0	6.706	0	6.706	6.706	0	6.706
TOTAL sòlids a granel sense instal·lació especial	0	0	0	6.706	0	6.706	6.706	0	6.706
TOTAL mercaderies	32.650	0	32.650	285.107	3.115.877	3.400.984	317.757	3.115.877	3.433.634

4.3.3. Embarcades i desembarcades durant l'any

Mercaderies	Cabotatge			Exterior			Total cab+ext		
	Càrrega	Descàrrega	Total	Càrrega	Descàrrega	Total	Càrrega	Descàrrega	Total
Líquids a granel									
Cru de petroli	0	0	0	1.815	2.631	4.446	1.815	2.631	4.446
Fuel	13.025	341.177	354.202	355.135	734.767	1.089.902	368.160	1.075.945	1.444.105
Gasoli	31.616	397.721	429.336	884.494	1.747.891	2.632.385	916.110	2.145.612	3.061.721
Gasolina	0	152.178	152.178	631.481	1.002.240	1.633.722	631.481	1.154.418	1.785.900
Altres productes petrolífers	0	7.526	7.526	105.878	248.494	354.372	105.878	256.019	361.898
Gasos energètics del petroli	0	1.419	1.419	4.552	38.193	42.744	4.552	39.612	44.163
Adob natural/artificial	0	0	0	0	56.677	56.677	0	56.677	56.677
Productes químics	63.868	88.637	152.506	262.922	586.372	849.294	326.791	675.009	1.001.800
Vins, begudes, alcohols i derivats	487	0	487	283	2.818	3.101	770	2.818	3.588
Olis i greixos	71.869	0	71.869	135.988	415.294	551.282	207.858	415.294	623.151
Gas Natural	0	0	0	155.905	2.339.437	2.495.342	155.905	2.339.437	2.495.342
Biocombustibles	16.605	44.762	61.367	1.000.406	1.004.464	2.004.871	1.017.011	1.049.226	2.066.237
Total líquids a granel	197.470	1.033.420	1.230.890	3.538.860	8.179.277	11.718.138	3.736.330	9.212.698	12.949.028
Sòlids a granel per instal·lació especial									
Potasses	10.068	0	10.068	598.873	0	598.873	608.941	0	608.941
Ciment i clínquer	0	0	0	1.580.150	0	1.580.150	1.580.150	0	1.580.150
Cereals i farines	0	6.126	6.126	0	419.184	419.184	0	425.310	425.310

Mercaderies	Cabotatge			Exterior			Total cab+ext		
	Càrrega	Descàrrega	Total	Càrrega	Descàrrega	Total	Càrrega	Descàrrega	Total
Fava de soja	2.266	38.881	41.147	0	1.493.410	1.493.410	2.266	1.532.291	1.534.557
Pinso i farratges	0	0	0	77.183	89.058	166.240	77.183	89.058	166.240
Total sòlids a granel per instal·lació especial	12.334	45.007	57.340	2.256.205	2.001.652	4.257.857	2.268.538	2.046.659	4.315.197
Sòlids a granel sense instal·lació especial									
Altres minerals i residus metàl·lics	0	0	0	0	39.390	39.390	0	39.390	39.390
Ferralla	0	30.190	30.190	0	218.518	218.518	0	248.708	248.708
Carbons	0	12.100	12.100	0	6.901	6.901	0	19.001	19.001
Productes químics	0	0	0	0	11.703	11.703	0	11.703	11.703
Sal comuna	0	30.320	30.320	32.084	0	32.084	32.084	30.320	62.404
Pinso i farratges	0	0	0	7.477	7.260	14.737	7.477	7.260	14.737
Altres minerals no metàl·lics	0	29.782	29.782	0	23.784	23.784	0	53.567	53.567
Total sòlids a granel sense instal·lació especial	0	102.392	102.392	39.561	307.556	347.116	39.561	409.948	449.509
Càrrega general									
Cru de petroli	13	0	13	33	21	54	46	21	67
Fuel	605	455	1.060	7.717	2.422	10.138	8.322	2.876	11.198
Gasoli	22	0	22	130	132	262	152	132	284
Gasolina	454	5	459	359	32	392	813	37	850
Asfalt	446	0	446	6.839	46	6.885	7.285	46	7.331
Altres productes petrolífers	1.850	764	2.614	18.137	11.221	29.358	19.987	11.985	31.972
Gasos energètics del petroli	23.397	15	23.412	3.383	1.266	4.649	26.780	1.281	28.061
Mineral de ferro	5.730	3.821	9.551	179	1.339	1.518	5.910	5.160	11.070
Altres minerals i residus metàl·lics	6.378	12.965	19.343	173.904	66.534	240.438	180.283	79.499	259.781
Ferralla	1.578	29.130	30.708	14.582	19.649	34.231	16.160	48.779	64.939
Carbons	692	105	797	3.048	18.935	21.983	3.740	19.040	22.780
Productes siderúrgics	38.328	4.991	43.319	1.089.098	659.126	1.748.223	1.127.425	664.117	1.791.543
Fosfats	42	0	42	614	297	911	656	297	953
Potasses	407	0	407	5.024	827	5.851	5.432	827	6.258
Adob natural/artificial	4.293	664	4.957	63.912	10.659	74.571	68.205	11.323	79.527
Productes químics	135.532	14.705	150.236	2.007.762	1.233.664	3.241.427	2.143.294	1.248.369	3.391.663
Ciment i clínquer	19.917	84	20.002	16.915	1.130	18.045	36.833	1.214	38.047
Fustes	18.495	12.915	31.410	45.794	19.649	65.443	64.289	32.564	96.853
Altres materials de construcció	88.085	6.581	94.665	415.334	343.915	759.249	503.418	350.496	853.914
Cereals i farines	19.773	67	19.841	74.548	58.116	132.663	94.321	58.183	152.504
Fava de soja	508	0	508	318	3.764	4.083	826	3.764	4.591
Fruïtes, hortalisses i llegums	72.526	72.745	145.271	108.789	122.213	231.002	181.315	194.958	376.273
Vins, begudes, alcohols i derivats	378.936	5.002	383.939	242.630	52.106	294.736	621.566	57.109	678.675
Sal comuna	4.136	12	4.147	12.010	2.768	14.777	16.145	2.779	18.924
Paper i pasta	46.536	40.623	87.159	1.141.411	271.394	1.412.805	1.187.947	312.017	1.499.964
Conserves	9.323	535	9.858	74.173	62.703	136.876	83.496	63.238	146.734
Tabac, cafè i cacao	12.023	827	12.850	113.165	360.686	473.851	125.188	361.513	486.701
Olis i greixos	7.065	2.499	9.564	183.000	60.316	243.316	190.065	62.815	252.880
Altres productes alimentaris	550.326	36.237	586.564	739.784	209.243	949.027	1.290.110	245.480	1.535.590
Maquinària i recanvis	285.454	56.054	341.508	674.643	659.327	1.333.971	960.097	715.381	1.675.478
Automòbils i peces	88.062	26.213	114.275	926.799	543.370	1.470.169	1.014.861	569.583	1.584.444
Pesca congelada	9.454	611	10.066	31.861	57.513	89.374	41.315	58.125	99.440
Resta mercaderia segons la seva naturalesa	385.218	100.725	485.942	1.191.434	1.757.936	2.949.370	1.576.651	1.858.661	3.435.312
Gas Natural	17	47	64	55	9	64	71	56	128
Altres productes metal·lúrgics	2.700	298	2.998	69.891	90.476	160.366	72.591	90.774	163.364
Pinso i farratges	81.647	473	82.120	973.882	26.928	1.000.810	1.055.529	27.402	1.082.930
Tara de plataformes i vagons (Ro-ro)	1.303.923	1.268.783	2.572.706	590.828	529.731	1.120.558	1.894.751	1.798.514	3.693.265
Tara de contenidors	177.949	194.665	372.614	1.703.306	1.683.593	3.386.899	1.881.255	1.878.259	3.759.513
Biocombustibles	2.149	103	2.253	90.660	20.498	111.158	92.810	20.601	113.411
Altres minerals no metàl·lics	1.400	1.130	2.530	80.517	59.918	140.435	81.917	61.048	142.965
Total càrrega general	3.785.389	1.894.850	5.680.239	12.896.466	9.023.473	21.919.939	16.681.855	10.918.323	27.600.178
TOTAL mercaderies	3.995.192	3.075.670	7.070.862	18.731.092	19.511.958	38.243.050	22.726.284	22.587.628	45.313.911

4.3.4. Total mercaderies per països d'origen i destinació

PAÍS	Embarcades	Desembarcades	TOTAL
Albània	20.582	316	20.898
Alemanya	64.399	86.821	151.221
Algèria	2.161.572	1.149.162	3.310.735
Angola	19.821	98	19.919
Antigua i Barbuda	131	8	139
Antilles Holandeses	91	29	120
Àràbia Saudita	315.168	548.959	864.126
Argentina	83.074	765.202	848.275
Aruba	283	7	290
Austràlia	74.058	11.144	85.202
Azerbaidjan	170	0	170
Bahames	30	2.287	2.317
Bahrein	6.447	6.778	13.225
Bangla Desh	17.897	66.386	84.284
Barbados	3.638	134	3.772
Bèlgica	31.989	551.627	583.615
Bèlgica	14	0	14
Benín	32.842	352	33.194
Benín	4	0	4
Bolívia	690	0	690
Brasil	1.000.643	1.162.025	2.162.668
Brunei	2.350	0	2.350
Bulgària	49.646	88.461	138.107
Burkina Faso	3.372	1.249	4.621
Cambodja	2.472	11.432	13.904
Camerun	18.355	11.191	29.546
Canadà	43.219	221.134	264.353
Cap Verd	3.663	44	3.707
Colòmbia	150.888	55.462	206.349
Comores	338	0	338
República del Congo	3.776	180	3.956
República Democràtica del Congo	8.932	1.072	10.004
Corea del Sud	227.244	276.802	504.047
Costa d'Ivori	214.758	84.098	298.857
Costa Rica	12.812	4.457	17.269
Croàcia	1.938	416	2.354
Cuba	94.602	23.212	117.814
Curaçao	215	0	215
Desconegut	5.349	76.801	82.150
Dinamarca	655	141	796
Djibouti	10.794	2.221	13.015
Egipte	782.022	217.354	999.377
El Salvador	8.855	722	9.577
Equador	34.955	9.650	44.605
Eritrea	37	26	63
Eslovènia	2.517	2.219	4.736
Espanya	4.198.405	3.321.557	7.519.961
Estats Units d'Amèrica	450.338	1.010.996	1.461.334
Estònia	3.313	1.135	4.448
Fiji	58	0	58
Filipines	59.219	40.455	99.674
Finlàndia	11.977	605	12.582
França	368.492	467.362	835.855
Gabon	8.601	93	8.693
Gàmbia	5.483	60	5.544
Geòrgia	22.155	42.346	64.501
Ghana	44.198	46.449	90.647

PAÍS	Embarcades	Desembarcades	TOTAL
Gibraltar	223.713	19.918	243.631
Grècia	345.868	234.461	580.328
Granada	27	0	27
Guadalupe	9.693	1.519	11.212
Guaina Francesa	1.079	9	1.089
Guatemala	22.175	4.312	26.487
Guinea	148.386	1.288	149.674
Guinea Bissau	628	0	628
Guinea Equatorial	8.923	41	8.963
Guaiana	2.253	0	2.253
Haití	799	0	799
Hondures	11.281	4.477	15.758
Hong Kong	184.174	63.994	248.169
Hongria	0	37	37
Iemen	16.804	69	16.873
Illa de la Reunió	13.894	2.351	16.245
Islàndia	3	0	3
Illes petites	28	0	28
Illes Salomó Nord-americanes	0	3.010	3.010
Illes Verges Britàniques	8	8	17
Illes Verges Nord-americanes	55	0	55
Índia	137.336	382.280	519.615
Indonèsia	54.962	388.973	443.935
Iran	25.790	58	25.847
Iraq	6.182	0	6.182
Irlanda	12.068	9	12.077
Islàndia	147	0	147
Israel	278.570	182.527	461.097
Itàlia	2.329.736	2.758.083	5.087.819
Jamaica	3.704	1.060	4.763
Japó	237.987	146.349	384.336
Jordània	54.101	3.450	57.551
Kenya	20.515	18.877	39.392
Kuwait	30.063	47.514	77.577
Letònia	4.493	7.798	12.291
Liban	82.898	1.346	84.243
Libèria	7.402	717	8.119
Líbia	842.378	39.514	881.892
Lituània	3.095	23.990	27.086
Macau	2.332	0	2.332
Madagascar	3.963	458	4.421
Malàisia	61.282	212.547	273.830
Maldives	328	0	328
Mali	1.443	171	1.614
Malta	93.838	125.820	219.658
Marroc	573.831	211.019	784.849
Martinica	12.353	1.091	13.443
Maurici	10.101	1.052	11.154
Mauritània	69.859	2.200	72.059
Mayotte	1.720	0	1.720
Mèxic	268.520	181.650	450.170
Moçambic	10.864	8.321	19.185
Montenegro	1.831	0	1.831
Myanmar	832	927	1.759
Namíbia	1.354	640	1.994
Nicaragua	711	446	1.157
Nigèria	31.254	301.345	332.599
Noruega	3.675	248.179	251.855

PAÍS	Embarcades	Desembarcades	TOTAL
Nova Caledònia	3.191	0	3.191
Nova Zelanda	13.862	10.953	24.816
Oman	35.550	3.032	38.581
Països Baixos	236.160	414.505	650.665
Panamà	76.840	2.714	79.554
Papua Nova Guinea	62	63.393	63.455
Pakistan	31.855	50.815	82.671
Paraguai	6.838	421	7.258
Perú	47.806	83.308	131.113
Polinèsia Francesa	1.099	0	1.099
Polònia	1.961	17.322	19.284
Portugal	117.498	269.907	387.405
Puerto Rico	80.095	3.928	84.024
Qatar	18.940	607.804	626.744
Regne Unit	339.400	188.855	528.255
República de Moldàvia	412	0	412
República Dominicana	60.885	23.429	84.314
Romania	36.983	86.902	123.885
Federació Russa	40.459	416.495	456.954
Saint Christopher i Nevis	60	0	60
Saint Lucia	134	0	134
Federació Russa	75	0	75
Senegal	27.834	3.155	30.989
Seychelles	2.030	0	2.030
Sierra Leone	29.813	542	30.355
Singapur	179.982	87.081	267.063
Sint-Maarten	46	0	46
Síria	12.157	4.248	16.405
Somàlia	507	0	507
Sri Lanka	4.486	7.230	11.716
Sud-àfrica	192.122	43.873	235.995
Sudan	9.953	356	10.309
Suècia	2.283	238	2.521
Surinam	380	0	380
Tailàndia	80.871	143.643	224.515
Taiwan	53.130	111.999	165.129
Tanzània	6.504	4.015	10.518
Togo	681.908	44.273	726.180
Trinidad i Tobago	3.805	317.018	320.824
Tunísia	196.522	85.375	281.897
Turquia	711.305	456.812	1.168.117
Ucraïna	12.164	311.729	323.894
Emirats Àrabs Units	958.073	139.999	1.098.072
Uruguai	36.392	4.436	40.829
Veneçuela	34.102	1.796	35.898
Vietnam	63.120	271.916	335.036
Vietnam	55	0	55
Xile	119.184	76.104	195.288
Xina	1.130.045	2.190.333	3.320.379
Xipre	66.490	33.036	99.526
Total	22.726.284	22.587.628	45.313.911

4.3.5. Mercaderies transbordades

Sense dades

4.3.6. Tràfic roll-on/roll-off

4.3.6.1. Resum del tràfic roll-on/roll-off

	Cabotatge		Exterior			Total
Mercaderies embarcades						
En contenidor	260.080		220.368			480.448
En altres mitjans	2.970.886		2.572.225			5.543.111
Total	3.230.966		2.792.593			6.023.559
Mercaderies desembarcades						
En contenidor	58.272		127.449			185.721
En altres mitjans	1.573.419		1.847.861			3.421.279
Total	1.631.691		1.975.309			3.607.000
Mercaderies emb+desemb						
En contenidor	318.352		347.817			666.169
En altres mitjans	4.544.305		4.420.085			8.964.390
Total	4.862.657		4.767.902			9.630.559

4.3.6.2. Unitats de transport intermodal (UTI) roll-on/roll-off

Tipus	Cabotatge			Exterior			Total		
	Embarcades	Desembarcades	Total	Embarcades	Desembarcades	Total	Embarcades	Desembarcades	Total
Camió articulad	37.671	36.917	74.588	25.772	21.539	47.311	63.443	58.456	121.899
Camió rígid	16.737	16.153	32.890	941	752	1.693	17.678	16.905	34.583
Tractora	323	473	796				323	473	796
Remolcs, semirremolcs i plataformes (aptos per al transport terrestre)	49.135	48.624	97.759	28.805	29.340	58.145	77.940	77.964	155.904
Roll trailer y altres equips (no aptos per al transporte terrestre)	926	44	970	7.745	2.349	10.093	8.671	2.392	11.063
Tren de carretera	1.900	1.683	3.583	1.448	1.328	2.776	3.348	3.011	6.359
Total	106.692	103.894	210.586	64.711	55.308	120.018	171.403	159.201	330.604

4.3.6.3. Unitats de vehicles en règim de mercaderia

Tipus	Cabotatge			Exterior			Total		
	Embarcades	Desembarcades	Total	Embarcades	Desembarcades	Total	Embarcades	Desembarcades	Total
Autobusos	68	17	85	615	242	857	683	259	942
Turismes	71.822	25.165	96.987	463.439	163.044	626.483	535.261	188.209	723.470
Camions	271	78	349	16.008	6.847	22.855	16.279	6.925	23.204
Vehicles especials	59	53	112	397	269	666	456	322	778
Total	72.220	25.313	97.533	480.459	170.402	650.861	552.679	195.715	748.394

4.3.7. Classificació de mercaderies

4.3.7.1. Classificació segons la seva naturalesa

Cod	Grup / Mercaderies	Cabotatge			Exterior			Total		
		Càrrega	Descàrrega	Total	Càrrega	Descàrrega	Total	Càrrega	Descàrrega	Total
1. Energètic										
1	Cru de petroli	13	0	13	1.848	2.652	4.500	1.861	2.652	4.513
2	Fuel	13.630	341.632	355.262	362.852	737.189	1.100.040	376.482	1.078.821	1.455.303
3	Gasoli	31.638	397.721	429.358	884.624	1.748.023	2.632.647	916.261	2.145.744	3.062.005
4	Gasolina	454	152.183	152.637	631.841	1.002.273	1.634.113	632.294	1.154.456	1.786.750
6	Altres productes petrolífers	1.850	8.290	10.139	124.015	259.715	383.730	125.865	268.004	393.869
7	Gasos energètics del petroli	23.397	1.434	24.831	7.935	39.459	47.393	31.331	40.893	72.224
12	Carbons	692	12.205	12.897	3.048	25.836	28.884	3.740	38.040	41.781
35	Gas Natural	17	47	64	155.960	2.339.446	2.495.406	155.976	2.339.493	2.495.470
51	Biocombustibles	18.754	44.865	63.619	1.091.067	1.024.962	2.116.029	1.109.821	1.069.828	2.179.648
2. Siderometal·lúrgic										
8	Mineral de ferro	5.730	3.821	9.551	179	1.339	1.518	5.910	5.160	11.070
10	Altres minerals i residus metàl·lics	6.378	12.965	19.343	173.904	105.924	279.828	180.283	118.889	299.171
11	Ferralla	1.578	59.320	60.898	14.582	238.167	252.749	16.160	297.487	313.647
13	Productes siderúrgics	38.328	4.991	43.319	1.089.098	659.126	1.748.223	1.127.425	664.117	1.791.543
36	Altres productes metal·lúrgics	2.700	298	2.998	69.891	90.476	160.366	72.591	90.774	163.364

Cod	Grup / Mercaderies	Cabotatge			Exterior			Total		
		Càrrega	Descàrrega	Total	Càrrega	Descàrrega	Total	Càrrega	Descàrrega	Total
3. Minerals no metàl·lics										
25	Sal comuna	4.136	30.332	34.467	44.094	2.768	46.861	48.229	33.099	81.328
52	Altres minerals no metàl·lics	1.400	30.912	32.313	80.517	83.702	164.219	81.917	114.615	196.532
4. Adobs										
14	Fosfats	42	0	42	614	297	911	656	297	953
15	Potasses	10.475	0	10.475	603.897	827	604.723	614.372	827	615.199
16	Adob natural/artificial	4.293	664	4.957	63.912	67.336	131.248	68.205	68.000	136.204
5. Químics										
17	Productes químics	199.400	103.342	302.742	2.270.685	1.831.739	4.102.424	2.470.085	1.935.081	4.405.165
6. Materials de construcció										
5	Asfalt	446	0	446	6.839	46	6.885	7.285	46	7.331
18	Ciment i clínquer	19.917	84	20.002	1.597.065	1.130	1.598.195	1.616.983	1.214	1.618.197
20	Altres materials de construcció	88.085	6.581	94.665	415.334	343.915	759.249	503.418	350.496	853.914
7. Agromader i alimentari										
21	Cereals i farines	19.773	6.193	25.966	74.548	477.300	551.847	94.321	483.493	577.814
22	Fava de soja	2.773	38.881	41.655	318	1.497.174	1.497.493	3.092	1.536.056	1.539.148
23	Fruïtes, hortalisses i llegums	72.526	72.745	145.271	108.789	122.213	231.002	181.315	194.958	376.273
24	Vins, begudes, alcoholis i derivats	379.423	5.002	384.426	242.913	54.924	297.837	622.336	59.927	682.263
27	Conserves	9.323	535	9.858	74.173	62.703	136.876	83.496	63.238	146.734
28	Tabac, cafè i cacao	12.023	827	12.850	113.165	360.686	473.851	125.188	361.513	486.701
29	Olis i greixos	78.934	2.499	81.433	317.079	475.610	792.689	396.013	478.109	874.122
30	Altres productes alimentaris	550.326	36.237	586.564	739.784	209.243	949.027	1.290.110	245.480	1.535.590
33	Pesca congelada	9.454	611	10.066	31.861	57.513	89.374	41.315	58.125	99.440
37	Pinso i farratges	81.647	473	82.120	1.058.541	123.246	1.181.787	1.140.188	123.719	1.263.907
8. Altres mercaderies										
19	Maderas	18.495	12.915	31.410	45.794	19.649	65.443	64.289	32.564	96.853
26	Papel y pasta	46.536	40.623	87.159	1.141.411	271.394	1.412.805	1.187.947	312.017	1.499.964
31	Maquinaria y repuestos	285.454	56.054	341.508	674.643	659.327	1.333.971	960.097	715.381	1.675.478
34	Resto Mercaderies según naturaleza	385.218	100.725	485.942	1.193.343	1.757.936	2.951.279	1.578.561	1.858.661	3.437.222
9. Vehicles i elements de transport										
32	Automòbils i peces	88.062	26.213	114.275	926.799	543.370	1.470.169	1.014.861	569.583	1.584.444
38	Tara de plataformes i vagons (Ro-ro)	1.303.923	1.268.783	2.572.706	590.828	529.731	1.120.558	1.894.751	1.798.514	3.693.265
39	Tara de contenidors	177.949	194.665	372.614	1.703.306	1.683.593	3.386.899	1.881.255	1.878.259	3.759.513

4.3.7.2. Classificació segons la seva naturalesa i presentació

Cod	Grup / Mercaderies	Líquids a granel			Sòlids a granel			Càrrega general conteneritzada		
		Càrrega	Descàrrega	Total	Càrrega	Descàrrega	Total	Càrrega	Descàrrega	Total
1. Energètic										
1	Cru de petroli	1.815	2.631	4.446	0	0	0	33	21	54
2	Fuel	368.160	1.075.945	1.444.105	0	0	0	7.633	2.856	10.489
3	Gasoli	916.110	2.145.612	3.061.721	0	0	0	152	132	284
4	Gasolina	631.481	1.154.418	1.785.900	0	0	0	744	37	781
6	Altres productes petrolífers	105.878	256.019	361.898	0	0	0	18.817	11.928	30.745
7	Gasos energètics del petroli	4.552	39.612	44.163	0	0	0	5.290	1.266	6.556
12	Carbons	0	0	0	0	19.001	19.001	3.499	18.902	22.400
35	Gas Natural	155.905	2.339.437	2.495.342	0	0	0	71	31	103
51	Biocombustibles	1.017.011	1.049.226	2.066.237	0	0	0	85.260	17.774	103.034
2. Siderometal·lúrgic										
8	Mineral de ferro	0	0	0	0	0	0	185	1.344	1.529
10	Altres minerals i residus metàl·lics	0	0	0	0	39.390	39.390	173.994	68.976	242.969
11	Ferralla	0	0	0	0	248.708	248.708	14.583	25.447	40.030
13	Productes siderúrgics	0	0	0	0	0	0	291.156	267.397	558.552
36	Altres productes metal·lúrgics	0	0	0	0	0	0	70.350	85.187	155.537
3. Minerals no metàl·lics										
25	Sal comuna	0	0	0	32.084	30.320	62.404	13.237	2.779	16.016
52	Altres minerals no metàl·lics	0	0	0	0	53.567	53.567	80.991	59.985	140.976

Cod	Grup / Mercaderies	Líquids a granel			Sòlids a granel			Càrrega general conteneritzada		
		Càrrega	Descàrrega	Total	Càrrega	Descàrrega	Total	Càrrega	Descàrrega	Total
4. Adobs										
14	Fosfats	0	0	0	0	0	0	656	297	953
15	Potasses	0	0	0	608.941	0	608.941	5.104	827	5.930
16	Adob natural/artificial	0	56.677	56.677	0	0	0	65.848	11.239	77.087
5. Químics										
17	Productes químics	326.791	675.009	1.001.800	0	11.703	11.703	2.092.012	1.208.659	3.300.671
6. Materials de construcció										
5	Asfalt	0	0	0	0	0	0	6.860	46	6.906
18	Ciment i clínquer	0	0	0	1.580.150	0	1.580.150	17.333	1.109	18.442
20	Altres materials de construcció	0	0	0	0	0	0	430.268	335.907	766.175
7. Agroramader i alimentari										
21	Cereals i farines	0	0	0	0	425.310	425.310	78.292	58.120	136.412
22	Fava de soja	0	0	0	2.266	1.532.291	1.534.557	321	3.764	4.086
23	Fruïtes, hortalisses i llegums	0	0	0	0	0	0	109.408	149.541	258.948
24	Vins, begudes, alcohol i derivats	770	2.818	3.588	0	0	0	316.777	54.169	370.946
27	Conserves	0	0	0	0	0	0	80.491	62.555	143.046
28	Tabac, cafè i cacao	0	0	0	0	0	0	124.196	361.470	485.666
29	Olis i greixos	207.858	415.294	623.151	0	0	0	147.596	51.786	199.383
30	Altres productes alimentaris	0	0	0	0	0	0	610.211	129.097	739.308
33	Pesca congelada	0	0	0	0	0	0	16.377	51.533	67.910
37	Pinso i farratges	0	0	0	84.659	96.318	180.977	1.017.023	26.809	1.043.832
8. Altres mercaderies										
19	Fustes	0	0	0	0	0	0	46.571	19.803	66.374
26	Paper i pasta	0	0	0	0	0	0	1.155.120	225.692	1.380.811
31	Maquinària i recanvis	0	0	0	0	0	0	650.329	620.131	1.270.460
34	Resta mercaderia segons la seva naturalesa	0	0	0	0	0	0	771.900	1.221.636	1.993.536
9. Vehicles i elements de transport										
32	Automòbils i peces	0	0	0	0	0	0	161.723	216.199	377.922
38	Tara de plataformes i vagons (Ro-ro)	0	0	0	0	0	0	1.533	1.047	2.580
39	Tara de contenidors	0	0	0	0	0	0	1.881.255	1.878.257	3.759.511
TOTAL		3.736.330	9.212.698	12.949.028	2.308.099	2.456.607	4.764.706	10.553.197	7.253.754	17.806.952

4.3.7.2. Classificació segons la seva naturalesa i presentació (continuació)

Cod	Grup / Mercaderies	Càrrega general NO conteneritzada			Total càrrega general			Total		
		Càrrega	Descàrrega	Total	Càrrega	Descàrrega	Total	Càrrega	Descàrrega	Total
1. Energètic										
1	Cru de petroli	13	0	13	46	21	67	1.861	2.652	4.513
2	Fuel	689	20	709	8.322	2.876	11.198	376.482	1.078.821	1.455.303
3	Gasoli	0	0	0	152	132	284	916.261	2.145.744	3.062.005
4	Gasolina	69	0	69	813	37	850	632.294	1.154.456	1.786.750
6	Altres productes petrolífers	1.170	57	1.227	19.987	11.985	31.972	125.865	268.004	393.869
7	Gasos energètics del petroli	21.490	15	21.505	26.780	1.281	28.061	31.331	40.893	72.224
12	Carbons	242	138	380	3.740	19.040	22.780	3.740	38.040	41.781
35	Gas Natural	0	25	25	71	56	128	155.976	2.339.493	2.495.470
51	Biocombustibles	7.550	2.827	10.377	92.810	20.601	113.411	1.109.821	1.069.828	2.179.648
2. Siderometal·lúrgic										
8	Mineral de ferro	5.725	3.816	9.541	5.910	5.160	11.070	5.910	5.160	11.070
10	Altres minerals i residus metàl·lics	6.289	10.523	16.812	180.283	79.499	259.781	180.283	118.889	299.171
11	Ferralla	1.578	23.332	24.909	16.160	48.779	64.939	16.160	297.487	313.647
13	Productes siderúrgics	836.270	396.721	1.232.990	1.127.425	664.117	1.791.543	1.127.425	664.117	1.791.543
36	Altres productes metal·lúrgics	2.241	5.586	7.827	72.591	90.774	163.364	72.591	90.774	163.364
3. Minerals no metàl·lics										
25	Sal comuna	2.908	0	2.908	16.145	2.779	18.924	48.229	33.099	81.328
52	Altres minerals no metàl·lics	926	1.063	1.989	81.917	61.048	142.965	81.917	114.615	196.532
4. Adobs										
14	Fosfats	0	0	0	656	297	953	656	297	953
15	Potasses	328	0	328	5.432	827	6.258	614.372	827	615.199
16	Adob natural/artificial	2.356	84	2.440	68.205	11.323	79.527	68.205	68.000	136.204

Cod	Grup / Mercaderies	Càrrega general NO conteneritzada			Total Càrrega general			Total		
		Càrrega	Descàrrega	Total	Càrrega	Descàrrega	Total	Càrrega	Descàrrega	Total
5. Químics										
17	Productes químics	51.282	39.710	90.992	2.143.294	1.248.369	3.391.663	2.470.085	1.935.081	4.405.165
6. Materials de construcció										
5	Asfalt	425	0	425	7.285	46	7.331	7.285	46	7.331
18	Ciment i clínquer	19.500	106	19.605	36.833	1.214	38.047	1.616.983	1.214	1.618.197
20	Altres materials de construcció	73.150	14.589	87.739	503.418	350.496	853.914	503.418	350.496	853.914
7. Agroramader i alimentari										
21	Cereals i farines	16.028	64	16.092	94.321	58.183	152.504	94.321	483.493	577.814
22	Fava de soja	505	0	505	826	3.764	4.591	3.092	1.536.056	1.539.148
23	Fruites, hortalisses i llegums	71.907	45.418	117.325	181.315	194.958	376.273	181.315	194.958	376.273
24	Vins, begudes, alcoholis i derivats	304.789	2.940	307.728	621.566	57.109	678.675	622.336	59.927	682.263
27	Conserves	3.005	684	3.689	83.496	63.238	146.734	83.496	63.238	146.734
28	Tabac, cafè i cacao	992	43	1.035	125.188	361.513	486.701	125.188	361.513	486.701
29	Olis i greixos	42.468	11.029	53.497	190.065	62.815	252.880	396.013	478.109	874.122
30	Altres productes alimentaris	679.899	116.383	796.282	1.290.110	245.480	1.535.590	1.290.110	245.480	1.535.590
33	Pesca congelada	24.938	6.592	31.530	41.315	58.125	99.440	41.315	58.125	99.440
37	Pinso i farratges	38.506	592	39.098	1.055.529	27.402	1.082.930	1.140.188	123.719	1.263.907
8. Altres mercaderies										
19	Fustes	17.719	12.760	30.479	64.289	32.564	96.853	64.289	32.564	96.853
26	Paper i pasta	32.827	86.325	119.153	1.187.947	312.017	1.499.964	1.187.947	312.017	1.499.964
31	Maquinària i recanvis	309.768	95.251	405.018	960.097	715.381	1.675.478	960.097	715.381	1.675.478
34	Resta mercaderia segons la seva naturalesa	804.751	637.025	1.441.777	1.576.651	1.858.661	3.435.312	1.578.561	1.858.661	3.437.222
9. Vehicles i elements de transport										
32	Automòbils i peces	853.138	353.384	1.206.523	1.014.861	569.583	1.584.444	1.014.861	569.583	1.584.444
38	Tara de plataformes i vagons (Ro-ro)	1.893.218	1.797.467	3.690.685	1.894.751	1.798.514	3.693.265	1.894.751	1.798.514	3.693.265
39	Tara de contenidors	0	2	2	1.881.255	1.878.259	3.759.513	1.881.255	1.878.259	3.759.513
TOTAL		6.128.657	3.664.569	9.793.226	16.681.855	10.918.323	27.600.178	22.726.284	22.587.628	45.313.911

4.3.7.3. Clasificación de Mercaderies en tránsito según su naturaleza

Cod	Grup / Mercaderies	Cabotatge		Exterior		Total
		Càrrega	Descàrrega	Càrrega	Descàrrega	
1. Energètic						
1	Cru de petroli	0	0	1.836	21	1.857
2	Fuel	13.024	13.024	355.372	328.857	710.277
3	Gasoli	31.616	0	848.647	502.271	1.382.533
4	Gasolina	0	0	631.208	479.209	1.110.418
6	Altres productes petrolífers	0	0	94.180	41.821	136.002
7	Gasos energètics del petroli	0	0	4.755	178	4.933
12	Carbons	0	0	613	530	1.143
35	Gas Natural	0	0	74.020	0	74.020
51	Biocombustibles	13.604	1.000	922.386	475.058	1.412.048
2. Siderometal.lúrgic						
8	Mineral de ferro	0	0	20	0	20
10	Altres minerals i residus metàl.lics	0	0	28.997	22.294	51.290
11	Ferralla	0	0	4.481	4.413	8.894
13	Productes siderúrgics	27	0	73.648	73.643	147.318
36	Altres productes metal.lúrgics	0	0	14.368	14.727	29.095
3. Minerals no metàl·lics						
25	Sal comuna	0	0	959	956	1.915
52	Altres minerals no metàl·lics	0	0	11.107	14.568	25.675
4. Adobs						
14	Fosfats	0	0	104	104	207
15	Potasses	0	0	134	134	269
16	Adob natural/artificial	0	0	3.744	3.618	7.362
5. Químics						
17	Productes químics	6.001	0	299.804	252.785	558.590

Cod	Grup / Mercaderies	Cabotatge		Exterior		Total
		Càrrega	Descàrrega	Càrrega	Descàrrega	
6. Materials de construcció						
5	Asfalt	0	0	0	0	0
18	Ciment i clínquer	0	0	1.266	837	2.104
20	Altres materials de construcció	27	27	179.787	184.522	364.363
7. Agroramader i alimentari						
21	Cereals i farines	0	0	40.815	42.467	83.282
22	Fava de soja	0	0	287	287	574
23	Fruïtes, hortalisses i llegums	0	0	25.612	25.872	51.484
24	Vins, begudes, alcohol i derivats	0	0	15.068	12.297	27.365
27	Conserves	0	0	25.575	25.277	50.853
28	Tabac, cafè i cacao	0	0	53.092	52.142	105.234
29	Olis i greixos	21	0	58.379	37.331	95.731
30	Altres productes alimentaris	0	0	47.432	47.619	95.052
33	Pesca congelada	0	0	14.144	15.619	29.764
37	Pinso i farratges	0	0	9.896	9.570	19.466
8. Altres mercaderies						
19	Fustes	0	0	10.025	10.099	20.124
26	Paper i pasta	0	0	108.845	106.716	215.560
31	Maquinària i recanvis	0	0	164.292	162.914	327.206
34	Resta mercaderia segons la seva naturalesa	293	6	189.891	188.839	379.030
9. Vehicles i elements de transport						
32	Automòbils i peces	0	5	112.118	109.509	221.633
38	Tara de plataformes i vagons (Ro-ro)	91	0	7.530	7.856	15.478
39	Tara de contenidors	757	22	279.469	327.342	607.590
TOTAL		65.461	14.084	4.713.907	3.582.306	8.375.757

4.3.7.4 Classificació de mercaderies en trànsit segons la seva naturalesa i presentació

Cod	Grup / Mercaderies	Líquids a granel			Sòlids a granel			Càrrega general conteneritzada		
		Càrrega	Descàrrega	Total	Càrrega	Descàrrega	Total	Càrrega	Descàrrega	Total
1. Energètic										
1	Cru de petroli	1.815	0	1.815	0	0	0	21	21	42
2	Fuel	368.159	341.660	709.819	0	0	0	237	221	458
3	Gasoli	880.262	502.271	1.382.533	0	0	0	0	0	0
4	Gasolina	631.208	479.209	1.110.418	0	0	0	0	0	0
6	Altres productes petrolífers	93.378	41.021	134.399	0	0	0	802	800	1.603
7	Gasos energètics del petroli	4.552	0	4.552	0	0	0	203	178	381
12	Carbons	0	0	0	0	0	0	613	530	1.143
35	Gas Natural	74.020	0	74.020	0	0	0	0	0	0
51	Biocombustibles	932.628	472.426	1.405.055	0	0	0	3.288	3.607	6.895
2. Siderometal·lúrgic										
8	Mineral de ferro	0	0	0	0	0	0	20	0	20
10	Altres minerals i residus metàl·lics	0	0	0	0	0	0	28.997	22.294	51.290
11	Ferralla	0	0	0	0	0	0	4.481	4.413	8.894
13	Productes siderúrgics	0	0	0	0	0	0	70.245	69.764	140.009
36	Altres productes metal·lúrgics	0	0	0	0	0	0	14.368	14.727	29.095
3. Minerals no metàl·lics										
25	Sal comuna	0	0	0	0	0	0	959	956	1.915
52	Altres minerals no metàl·lics	0	0	0	0	0	0	11.107	14.568	25.675
4. Adobs										
14	Fosfats	0	0	0	0	0	0	104	104	207
15	Potasses	0	0	0	0	0	0	134	134	269
16	Adob natural/artificial	0	0	0	0	0	0	3.744	3.618	7.362
5. Químics										
17	Productes químics	129.487	79.468	208.955	0	0	0	176.284	173.234	349.517
6. Materials de construcció										
5	Asfalt	0	0	0	0	0	0	0	0	0
18	Ciment i clínquer	0	0	0	0	0	0	1.266	837	2.104
20	Altres materials de construcció	0	0	0	0	0	0	179.083	183.818	362.901

Cod	Grup / Mercaderies	Líquids a granel			Sòlids a granel			Càrrega general conteneritzada		
		Càrrega	Descàrrega	Total	Càrrega	Descàrrega	Total	Càrrega	Descàrrega	Total
7. Agroramader i alimentari										
21	Cereals i farines	0	0	0	0	0	0	40.815	42.467	83.282
22	Fava de soja	0	0	0	0	0	0	287	287	574
23	Fruites, hortalisses i llegums	0	0	0	0	0	0	25.612	25.872	51.484
24	Vins, begudes, alcoholos i derivats	0	0	0	0	0	0	15.068	12.297	27.365
27	Conserves	0	0	0	0	0	0	25.575	25.277	50.853
28	Tabac, cafè i cacao	0	0	0	0	0	0	53.092	52.141	105.233
29	Olis i greixos	29.946	8.227	38.174	0	0	0	28.437	29.070	57.507
30	Altres productes alimentaris	0	0	0	0	0	0	47.087	47.274	94.362
33	Pesca congelada	0	0	0	0	0	0	14.144	15.619	29.764
37	Pinso i farratges	0	0	0	0	0	0	9.896	9.570	19.466
8. Altres mercaderies										
19	Fustes	0	0	0	0	0	0	9.997	10.071	20.068
26	Paper i pasta	0	0	0	0	0	0	108.296	106.117	214.413
31	Maquinària i recanvis	0	0	0	0	0	0	144.886	144.873	289.759
34	Resta mercaderia segons la seva naturalesa	0	0	0	0	0	0	181.923	180.226	362.149
9. Vehicles i elements de transport										
32	Automòbils i peces	0	0	0	0	0	0	28.439	27.393	55.832
38	Tara de plataformes i vagon (Ro-ro)	0	0	0	0	0	0	140	90	230
39	Tara de contenidors	0	0	0	0	0	0	280.226	327.364	607.590
TOTAL		3.145.456	1.924.282	5.069.738	0	0	0	1.509.874	1.549.834	3.059.709

4.3.7.4 Classificació de mercaderies en trànsit segons la seva naturalesa i presentació (continuació)

Cod	Grup / Mercaderies	Càrrega general NO conteneritzada			Total Càrrega general			Total		
		Càrrega	Descàrrega	Total	Càrrega	Descàrrega	Total	Càrrega	Descàrrega	Total
1. Energètic										
1	Cru de petroli	0	0	0	21	21	42	1.836	21	1.857
2	Fuel	0	0	0	237	221	458	368.396	341.881	710.277
3	Gasoli	0	0	0	0	0	0	880.262	502.271	1.382.533
4	Gasolina	0	0	0	0	0	0	631.208	479.209	1.110.418
6	Altres productes petrolífers	0	0	0	802	800	1.603	94.180	41.821	136.002
7	Gasos energètics del petroli	0	0	0	203	178	381	4.755	178	4.933
12	Carbons	0	0	0	613	530	1.143	613	530	1.143
35	Gas Natural	0	0	0	0	0	0	74.020	0	74.020
51	Biocombustibles	74	25	99	3.361	3.632	6.993	935.990	476.058	1.412.048
2. Siderometal·lúrgic										
8	Mineral de ferro	0	0	0	20	0	20	20	0	20
10	Altres minerals i residus metàl·lics	0	0	0	28.997	22.294	51.290	28.997	22.294	51.290
11	Ferralla	0	0	0	4.481	4.413	8.894	4.481	4.413	8.894
13	Productes siderúrgics	3.430	3.879	7.309	73.675	73.643	147.318	73.675	73.643	147.318
36	Altres productes metal·lúrgics	0	0	0	14.368	14.727	29.095	14.368	14.727	29.095
3. Minerals no metàl·lics										
25	Sal comuna	0	0	0	959	956	1.915	959	956	1.915
52	Altres minerals no metàl·lics	0	0	0	11.107	14.568	25.675	11.107	14.568	25.675
4. Adobs										
14	Fosfats	0	0	0	104	104	207	104	104	207
15	Potasses	0	0	0	134	134	269	134	134	269
16	Adob natural/artificial	0	0	0	3.744	3.618	7.362	3.744	3.618	7.362
5. Químics										
17	Productes químics	35	83	118	176.318	173.317	349.635	305.805	252.785	558.590
6. Materials de construcció										
5	Asfalt	0	0	0	0	0	0	0	0	0
18	Ciment i clínquer	0	0	0	1.266	837	2.104	1.266	837	2.104
20	Altres materials de construcció	732	731	1.462	179.814	184.549	364.363	179.814	184.549	364.363
7. Agroramader i alimentari										
21	Cereals i farines	0	0	0	40.815	42.467	83.282	40.815	42.467	83.282
22	Fava de soja	0	0	0	287	287	574	287	287	574
23	Fruites, hortalisses i llegums	0	0	0	25.612	25.872	51.484	25.612	25.872	51.484

Cod	Grup / Mercaderies	Càrrega general NO conteneritzada			Total Càrrega general			Total		
		Càrrega	Descàrrega	Total	Càrrega	Descàrrega	Total	Càrrega	Descàrrega	Total
24	Vins, begudes, alcohols i derivats	0	0	0	15.068	12.297	27.365	15.068	12.297	27.365
27	Conserves	0	0	0	25.575	25.277	50.853	25.575	25.277	50.853
28	Tabac, cafè i cacao	1	1	1	53.092	52.142	105.234	53.092	52.142	105.234
29	Olis i greixos	17	34	50	28.453	29.104	57.557	58.400	37.331	95.731
30	Altres productes alimentaris	345	345	690	47.432	47.619	95.052	47.432	47.619	95.052
33	Pesca congelada	0	0	0	14.144	15.619	29.764	14.144	15.619	29.764
37	Pinso i farratges	0	0	0	9.896	9.570	19.466	9.896	9.570	19.466
8. Altres mercaderies										
19	Fustes	28	28	56	10.025	10.099	20.124	10.025	10.099	20.124
26	Paper i pasta	549	599	1.148	108.845	106.716	215.560	108.845	106.716	215.560
31	Maquinària i recanvis	19.405	18.042	37.447	164.292	162.914	327.206	164.292	162.914	327.206
34	Resta mercaderia segons la seva naturalesa	8.262	8.619	16.881	190.185	188.845	379.030	190.185	188.845	379.030
9. Vehicles i elements de transport										
32	Automòbils i peces	83.680	82.121	165.801	112.118	109.514	221.633	112.118	109.514	221.633
38	Tara de plataformes i vagonets (Ro-ro)	7.481	7.766	15.248	7.621	7.856	15.478	7.621	7.856	15.478
39	Tara de contenidors	0	0	0	280.226	327.364	607.590	280.226	327.364	607.590
TOTAL		124.038	122.273	246.310	1.633.912	1.672.107	3.306.019	4.779.368	3.596.389	8.375.757

4.4. Tràfic interior

No tenim tràfic interior

4.5. Avituallaments

Avituallaments	Tones
Combustibles líquids	718.910
Aigua	259.732
Gel	0
Provisions	51.787
Diversos	0
TOTAL	1.030.429

4.6. Pesca capturada

	Pes (kg)	Valor en 1ª venda (€)
Mol·luscs	64.671	499.679
Crustacis	87.056	1.977.104
Peixos	2.362.005	4.922.456
TOTAL PESCA FRESCA	2.513.732	7.399.240
Bacallà "verd"	0	0
TOTAL PESCA CAPTURADA	2.513.732	7.399.240

4.7. Tràfic de contenidors

4.7.1. Contenidors de 20 peus

	Cabotatge		Exterior		TOTAL	
	Nombre	Tones	Nombre	Tones	Nombre	Tones
EMBARCATS	13.989	141.161	201.020	3.250.934	215.009	3.392.094
Amb càrrega	8.797	130.319	164.080	3.173.488	172.877	3.303.808
Buits	5.192	10.841	36.940	77.445	42.132	88.287
DESEMBARCATS	11.742	50.035	205.486	3.063.003	217.228	3.113.038
Amb càrrega	1.630	28.289	157.774	2.961.844	159.404	2.990.133
Buits	10.112	21.747	47.712	101.159	57.824	122.905
TOTAL	25.731	191.196	406.506	6.313.937	432.237	6.505.133
Amb càrrega	10.427	158.608	321.854	6.135.332	332.281	6.293.941
Buits	15.304	32.588	84.652	178.604	99.956	211.192

4.7.2. Contenidors de més de 20 pies

	Cabotatge		Exterior		TOTAL	
	Nombre	Tones	Nombre	Tones	Nombre	Tones
EMBARCATS	34.732	672.543	327.122	6.488.560	361.854	7.161.103
Amb càrrega	32.814	664.208	283.357	6.316.275	316.171	6.980.483
Buits	1.918	8.335	43.765	172.285	45.683	180.620
DESEMBARCATS	40.233	271.349	321.505	3.869.367	361.738	4.140.716
Amb càrrega	8.007	137.463	193.812	3.373.619	201.819	3.511.082
Buits	32.226	133.886	127.693	495.747	159.919	629.634
TOTAL	74.965	943.892	648.627	10.357.927	723.592	11.301.819
Amb càrrega	40.821	801.671	477.169	9.689.895	517.990	10.491.566
Buits	34.144	142.221	171.458	668.032	205.602	810.253

4.7.3. Total contenidors de 20 pies o més grans

	Cabotatge		Exterior		TOTAL	
	Nombre	Tones	Nombre	Tones	Nombre	Tones
EMBARCATS	48.721	813.704	528.142	9.739.493	576.863	10.553.197
Amb càrrega	41.611	794.528	447.437	9.489.763	489.048	10.284.291
Buits	7.110	19.176	80.705	249.730	87.815	268.906
DESEMBARCATS	51.975	321.385	526.991	6.932.370	578.966	7.253.754
Amb càrrega	9.637	165.752	351.586	6.335.464	361.223	6.501.215
Buits	42.338	155.633	175.405	596.906	217.743	752.539
TOTAL	100.696	1.135.088	1.055.133	16.671.863	1.155.829	17.806.952
Amb càrrega	51.248	960.279	799.023	15.825.227	850.271	16.785.506
Buits	49.448	174.809	256.110	846.636	305.558	1.021.445

4.7.4. Contenidors de 20 peus o més grans, en trànsit

	Cabotatge		Exterior		TOTAL	
	Nombre	Tones	Nombre	Tones	Nombre	Tones
EMBARCATS	202	810	91.733	1.509.064	91.935	1.509.874
Amb càrrega	3	62	69.692	1.440.695	69.695	1.440.757
Buits	199	749	22.041	68.368	22.240	69.117
DESEMBARCATS	7	54	101.565	1.549.780	101.572	1.549.834
Amb càrrega	2	39	69.372	1.432.827	69.374	1.432.866
Buits	5	16	32.193	116.953	32.198	116.969
TOTAL	209	865	193.298	3.058.844	193.507	3.059.709
Amb càrrega	5	100	139.064	2.873.523	139.069	2.873.623
Buits	204	765	54.234	185.321	54.438	186.086

4.7.5. Total contenidors equivalents a 20 peus (TEUS)

	Cabotatge		Exterior		TOTAL	
	TEU	Tones	TEU	Tones	TEU	Tones
EMBARCATS	89.554	813.704	856.243	9.739.493	945.797	10.553.197
Amb càrrega	80.471	794.528	731.022	9.489.763	811.493	10.284.291
Buits	9.083	19.176	125.221	249.730	134.304	268.906
DESEMBARCATS	97.805	321.385	849.698	6.932.370	947.502	7.253.754
Amb càrrega	18.649	165.752	546.221	6.335.464	564.870	6.501.215
Buits	79.156	155.633	303.477	596.906	382.633	752.539
TOTAL	187.358	1.135.088	1.705.941	16.671.863	1.893.299	17.806.952
Amb càrrega	99.120	960.279	1.277.243	15.825.227	1.376.362	16.785.506
Buits	88.239	174.809	428.698	846.636	516.937	1.021.445

4.7.6. Contenidors equivalents a 20 peus (TEUS) en trànsit

	Cabotatge		Exterior		TOTAL	
	TEU	Tones	TEU	Tones	TEU	Tones
EMBARCATS	376	810	144.380	1.509.064	144.756	1.509.874
Amb càrrega	4	62	109.153	1.440.695	109.157	1.440.757
Buits	372	749	35.227	68.368	35.599	69.117
DESEMBARCATS	12	54	167.547	1.549.780	167.559	1.549.834
Amb càrrega	3	39	108.746	1.432.827	108.749	1.432.866
Buits	9	16	58.801	116.953	58.810	116.969
TOTAL	388	865	311.926	3.058.844	312.314	3.059.709
Amb càrrega	7	100	217.898	2.873.523	217.905	2.873.623
Buits	381	765	94.028	185.321	94.409	186.086

4.7.7. Mercaderies transportades en contenidors classificades segons la seva naturalesa

Cod	Grup / Mercaderies	Cabotatge			Exterior			Total		
		Càrrega	Descàrrega	Total	Càrrega	Descàrrega	Total	Càrrega	Descàrrega	Total
1. Energètic										
1	Cru de petroli	0		0	33	21	54	33	21	54
2	Fuel	450	435	884	7.183	2.422	9.605	7.633	2.856	10.489
3	Gasoli	22		22	130	132	262	152	132	284
4	Gasolina	385	5	390	359	32	392	744	37	781
6	Altres productes petrolífers	724	707	1.432	18.093	11.221	29.313	18.817	11.928	30.745
7	Gasos energètics del petroli	1.907		1.907	3.383	1.266	4.649	5.290	1.266	6.556
12	Carbons	450	105	555	3.048	18.797	21.845	3.499	18.902	22.400
35	Gas Natural	17	22	39	55	9	64	71	31	103
51	Biocombustibles	2.079	21	2.099	83.181	17.754	100.935	85.260	17.774	103.034
2. Siderometal·lúrgic										
8	Mineral de ferro	5	5	10	179	1.339	1.518	185	1.344	1.529
10	Altres minerals i residus metàl·lics	1.126	3.323	4.449	172.867	65.653	238.520	173.994	68.976	242.969
11	Ferralla	1	14.695	14.696	14.582	10.752	25.334	14.583	25.447	40.030
13	Productes siderúrgics	15.683	308	15.991	275.473	267.088	542.561	291.156	267.397	558.552
36	Altres productes metal·lúrgics	1.340	73	1.413	69.010	85.115	154.124	70.350	85.187	155.537
3. Minerals no metàl·lics										
25	Sal comuna	1.237	12	1.249	12.000	2.768	14.767	13.237	2.779	16.016
52	Altres minerals no metàl·lics	494	67	561	80.497	59.918	140.415	80.991	59.985	140.976
4. Adobs										
14	Fosfats	42		42	614	297	911	656	297	953
15	Potasses	79		79	5.024	827	5.851	5.104	827	5.930
16	Adob natural/artificial	2.613	604	3.216	63.236	10.635	73.871	65.848	11.239	77.087
5. Químics										
17	Productes químics	94.207	11.839	106.046	1.997.805	1.196.820	3.194.625	2.092.012	1.208.659	3.300.671
6. Materials de construcció										
5	Asfalt	21		21	6.839	46	6.885	6.860	46	6.906
18	Ciment i clínquer	418	1	419	16.915	1.108	18.023	17.333	1.109	18.442
20	Altres materials de construcció	20.227	483	20.709	410.041	335.425	745.466	430.268	335.907	766.175

Cod	Grup / Mercaderies	Cabotatge			Exterior			Total		
		Càrrega	Descàrrega	Total	Càrrega	Descàrrega	Total	Càrrega	Descàrrega	Total
7. Agroramader i alimentari										
21	Cereals i farines	3.745	4	3.749	74.548	58.116	132.663	78.292	58.120	136.412
22	Fava de soja	3		3	318	3.764	4.083	321	3.764	4.086
23	Fruïtes, hortalisses i llegums	9.646	44.147	53.792	99.762	105.394	205.156	109.408	149.541	258.948
24	Vins, begudes, alcohols i derivats	75.101	2.490	77.590	241.676	51.679	293.356	316.777	54.169	370.946
27	Conserves	6.785	7	6.792	73.706	62.548	136.254	80.491	62.555	143.046
28	Tabac, cafè i cacao	11.253	827	12.080	112.943	360.643	473.586	124.196	361.470	485.666
29	Olis i greixos	5.114	681	5.795	142.482	51.106	193.588	147.596	51.786	199.383
30	Altres productes alimentaris	102.626	4.009	106.635	507.585	125.089	632.673	610.211	129.097	739.308
33	Pesca congelada	628	328	956	15.749	51.205	66.954	16.377	51.533	67.910
37	Pinso i farratges	47.700	24	47.723	969.323	26.786	996.109	1.017.023	26.809	1.043.832
8. Altres mercaderies										
19	Fustes	1.084	536	1.619	45.487	19.268	64.755	46.571	19.803	66.374
26	Paper i pasta	35.755	5.386	41.142	1.119.364	220.305	1.339.670	1.155.120	225.692	1.380.811
31	Maquinària i recanvis	38.642	5.679	44.321	611.688	614.452	1.226.140	650.329	620.131	1.270.460
34	Resta mercaderia segons la seva naturalesa	149.135	29.558	178.694	622.765	1.192.077	1.814.842	771.900	1.221.636	1.993.536
9. Vehicles i elements de transport										
32	Automòbils i peces	4.961	342	5.303	156.762	215.857	372.619	161.723	216.199	377.922
38	Tara de plataformes i vagons (Ro-ro)	49		49	1.483	1.047	2.530	1.533	1.047	2.580
39	Tara de contenidors	177.949	194.665	372.614	1.703.306	1.683.591	3.386.897	1.881.255	1.878.257	3.759.511
	Total	813.704	321.385	1.135.088	9.739.493	6.932.370	16.671.863	10.553.197	7.253.754	17.806.952

4.8. Resum general del tràfic marítim

4.8.1. Quadre general nº 1

Conceptes	Tones	
	PARCIALES	Totals
Líquids a granel		12.949.028
Productes petrolífers	6.781.995	
Gas natural	2.495.470	
Altres líquids	3.671.563	
Sòlids a granel		4.764.706
Mercaderia general		27.600.178
TRÀFIC INTERIOR		0
AVITUALLAMENT		1.030.429
Productes petrolífers	718.910	
Resta	311.519	
PESCA FRESCA		2.514
TOTAL		46.346.854

4.8.2. Quadre general n. 2 (inclòs el tràfic interior, avituallament i pesca fresca)

Conceptes	Tones
Mercaderies embarcades	23.756.712
Mercaderies desembarcades	22.590.142
Mercaderies transbordades	-
TOTAL	46.346.854

4.8.3. Quadre general nº 3

Conceptes	Tones	
	Parcials	Totals
COMERÇ Exterior		29.230.713
Importació		15.407.567
Líquids a granel	6.269.019	
Sòlids a granel	2.309.207	
Mercaderia general	6.829.340	
Exportació		13.823.146
Líquids a granel	457.649	
Sòlids a granel	2.295.765	
Mercaderia general	11.069.731	
Cabotatge		5.906.484
Mercaderies en trànsit		8.189.423
Mercaderies transbordades		--
TARAS D' EQUIPAMENTS		1.987.292
PESCA FRESCA, AVITUALLAMENT I TRÀFIC INTERIOR		1.032.943
TOTAL		46.346.854

4.9 Tràfic terrestre

Mitjà de transport utilitzat per a l'entrada o sortida de la zona de servei del port	Tones		TOTAL
	Carregades al vaixell	Descarregades al vaixell	
Ferrocarril	1.899.657	vaixell	2.493.030
Carretera	15.894.871	16.047.275	31.942.147
Canonada	152.388	2.350.590	2.502.978
Altres mitjans	0	0	0
Sense transport terrestre	4.779.368	3.596.389	8.375.757
TOTAL de mercaderies	22.726.284	22.587.628	45.313.911
PESCA FRESCA, AVITUALLAMENT I TRÀFIC INTERIOR	1.030.429	2.514	1.032.943
TOTAL	23.756.712	22.590.142	46.346.854



5 Utilització del Port

Aquest capítol explica l'activitat del Port de Barcelona durant el 2014 des d'una perspectiva diferent a la del capítol anterior.

Ofereix dades sobre l'ús de les diverses instal·lacions portuàries que abasten, des de les mercaderies embarcades i desembarcades a cada moll, fins al Nom de vaixells entrats al dic sec i el seu tonatge, passant per la suma de les eslores dels vaixells atracats durant l'any 2014.

- 5.1. Utilització de molls (t)**
- 5.2. Dàrsenes**
- 5.3. Amarradors de punta**
- 5.4. Atracades**
- 5.5. Ocupació de superfície (t/dia)**
- 5.6. Mitjans mecànics de terra**
 - 5.6.1. Grues**
- 5.7. Carretons elevadors**
- 5.8. Cintes transportadores**
- 5.9. Pales carregadores**
- 5.10. Tracció de maniobres**
- 5.11. Vagons**
- 5.12. Camions**
- 5.13. Bàscules**
- 5.14. Grues flotants**
- 5.15. Remolcadors**
- 5.16. Escars**
- 5.17. Descripció de terminals i molls operatius**
- 5.18. Dic flotant**
- 5.19. Barcasses**
- 5.20. Dic sec**

5 Utilització del Puerto

5.1. Utilització de Molls

Moll	Envàs	Embarcades (t)	Desembarcades (t)	TRÀNSITO	TOTAL (t)
ADOSSAT 0	Càrrega general	980.798	412.679	31.803	1.425.281
ADOSSAT D	Càrrega general	895.595	401.416	22.744	1.319.756
DRASSANES B	Càrrega general	0	7	0	7
BARCELONA (NORD)	Càrrega general	274.983	122.724	0	397.707
BARCELONA (EST)	Càrrega general	0	5	0	5
BARCELONA (SUD)	Líquids a granel	187	0	0	187
BARCELONA (SUD)	Càrrega general	310.205	187.873	0	498.079
SANT BERTRAN A	Líquids a granel	300	0	0	300
SANT BERTRAN A	Càrrega general	920.393	480.005	0	1.400.398
SANT BERTRAN B	Càrrega general	129.684	95.811	0	225.494
PONENT (NORD)	Líquids a granel	1	0	0	1
PONENT (NORD)	Càrrega general	238.185	109.038	1.300	348.524
PONENT (SUD)	Líquids a granel	570	0	0	570
PONENT (SUD)	Càrrega general	655.881	546.253	18.948	1.221.082
COSTA	Líquids a granel	133	0	0	133
COSTA	Càrrega general	1.307.430	993.868	19.292	2.320.590
CONTRADIC (NORD)	Sòlids a granel	641.025	0	0	641.025
CONTRADIC (NORD)	Càrrega general	9.348	45.250	1.588	56.187
CONTRADIC (EST)	Sòlids a granel	2.266	1.084.783	0	1.087.049
CONTRADIC (EST)	Càrrega general	0	3	0	3
CONTRADIC (SUD)	Líquids a granel	33.975	7.199	0	41.174
CONTRADIC (SUD)	Sòlids a granel	1.585.300	371.869	0	1.957.169
CONTRADIC (SUD)	Càrrega general	971	8.924	210	10.105
OEST	Líquids a granel	48.069	0	0	48.069
OEST	Sòlids a granel	5.190	218.812	0	224.002
OEST	Càrrega general	1.390	16.853	0	18.243
SUD (NORD)	Càrrega general	2.879	3.239	2.220	8.338
SUD (EST)	Líquids a granel	0	378	0	378
SUD (EST)	Càrrega general	166.234	19.622	25.565	211.421
SUD (SUD)	Líquids a granel	0	392.497	0	392.497
SUD (SUD)	Càrrega general	4	0	0	4
SUD (ESPERA)	Càrrega general	3.264.835	2.484.511	550.413	6.299.759
ALVAREZ DE LA CAMPA A	Líquids a granel	91.050	486.691	27.950	605.690
ALVAREZ DE LA CAMPA A	Sòlids a granel	74.319	781.142	0	855.461
ALVAREZ DE LA CAMPA A	Càrrega general	1.696	46	0	1.743
PRINCEP D'ESPANYA	Càrrega general	576.325	186.732	0	763.057
DARSENA SUD A	Càrrega general	11.394	41.492	11.000	63.886
DARSENA SUD B	Càrrega general	17.847	6.726	3.792	28.364
DARSENA SUD C	Càrrega general	146.909	58.470	110.928	316.307
DARSENA INTERIOR A	Càrrega general	255.422	84.347	63.099	402.868
DARSENA INTERIOR B	Càrrega general	103.510	5.264	3.663	112.437
INFLAMABLES A	Líquids a granel	4.454	854.811	801.222	1.660.487
INFLAMABLES B	Líquids a granel	0	53.182	0	53.182
INFLAMABLES C	Líquids a granel	50.221	450.358	97.394	597.973
INFLAMABLES D	Líquids a granel	0	209.630	19.107	228.738
INFLAMABLES E	Líquids a granel	160.928	380.818	116.614	658.359
INFLAMABLES F	Líquids a granel	76.725	771.031	883.663	1.731.419
INFLAMABLES F	Càrrega general	1	0	0	1
INFLAMABLES G	Líquids a granel	12.500	65.470	531.992	609.962
NOU CONTRADIC B	Líquids a granel	0	18.499	1.340	19.839
NOU CONTRADIC C	Líquids a granel	81.885	2.334.735	70.503	2.487.122
34B	Líquids a granel	29.876	1.263.118	2.519.954	3.812.948
34B	Càrrega general	3	0	0	3
PRAT	Càrrega general	4.776.020	2.935.058	2.439.452	10.150.530
Total		17.946.916	18.991.239	8.375.757	45.313.911

5.2. Dàrsenes

Nombre de vaixells fondejats	-
G.T. de vaixells fondejats	-
G.T. per dies de fondeig	-

5.3. Amarradors de punta

Nombre de vaixells amarrats	-
G.T. de vaixells amarrats	-
G.T. per dies de vaixells amarrats	-

5.4. Atracades

Nombre de vaixells atracats	7.985
Metres lineals d'atracada (suma d'eslores)	1.458.219
Metres lineals per dies d'atracada	3.995,12

5.5. Ocupació de superfície

Zones	Descobertes (m²/día)	Cobertes (m²/día)	Totals (m²/día)
Zona de molls	6.925,86	0,00	6.925,86
Altres zones			
TOTAL	6.925,86	0,00	6.925,86

5.6. Mitjans mecànics de terra

5.6.1. Grues

TIPO DE Grues	Amb pop		Amb cullera		Totals	
	Hores	Tones	Hores	Tones	Hores	Tones
Grues de particulars						
Mayor de 40 tn.	0	0	362	131.000	362	131.000
Mayor de 100 tn.	910	275.000	712	220.205	1.622	495.205
TOTAL grues de particulars	910	275.000	1.074	351.205	1.984	626.205

5.7. Carretons elevadors

Hores.-	-
---------	---

5.8. Cintes transportadores

Hores.-	-
---------	---

5.9. Pales carregadores

Hores.-	-
---------	---

5.10. Tracció de maniobres

Hores.-	-
---------	---

5.11. Vagons

Núm. vagones transportados	-
----------------------------	---

5.12. Camions

Núm. camiones entrados en el puerto	-
-------------------------------------	---

5.13. Bàscules

Núm. pesadas	-
Tones	-

5.14. Grues flotants

Núm. de servicios -	-
Hores.-	-

5.15. Remolcadors

Nbre. de serveis -

-

Hores.-

5.16. Escars

Nombre d'avarades -

-

Tones avaradas

5.17. Descripció de terminals i molls operatius**5.18. Dic flotant**

Nbre. vaixells

-

GT

5.19. Barcasses

Nbre. de serveis

-

Hores.-

5.20. Dic sec

Nbre. vaixells

9

Tones varadas

41.104



6 Obres

Dins d'aquest capítol figuren les inversions en obres realitzades, total o parcialment, durant l'any 2014 per l'Autoritat Portuària de Barcelona. També s'inclou una descripció de les obres principals.

6.1. Obres en execució o finalitzades durant l'any

6.2. Breu descripció de les obres més importants



Les obres d'ampliació del Port de Barcelona estan cofinançades pel Fons de Cohesió de la Unió Europea

6 Obres

6.1. Obres en execució o finalitzades durant l'any

Código APB	Código de inversión (OPPE)	TÍTULO	Pressupost d'adjudicació	"Certificat al 31/12/2013 (A)"	"Obra executada el 2014 (B)"	"Certificat a l'origen (A+B)"	Situació a 31/12/2014
1	OB-GP-P-0402/2001	PBN1A4002E001 REMODELACIÓ ÀREA PESQUERA (INSTAL·LACIONS FÀBRICA DE GEL)	1.625.000,00	162.500,00	0,00	162.500,00	Finalizada
2	OB-GP-P-0540/2006	PBN1A3023E001 ATRACADA I INSTAL·LACIONS EN GUÀRDIA CIVIL	2.501.531,82	0,00	0,00	0,00	En execució
3	OB-GP-P-0589/2007	PBN1A3350E001 HABILITACIÓ LÍNIA D'ATRACADA MOLL PRAT (ÀREA NORD)	1.825.586,38	28.935,99	1.796.650,39	1.825.586,38	Finalizada
4	OB-GP-P-0636/2008	PBN1A9001E001 ORDENACIÓ VIÀRIA ZONA III (URBANITZACIÓ DEL MOLL COSTA)	2.854.010,60	5.209,92	2.848.800,68	2.854.010,60	Finalizada
5	OB-GP-P-0664/2010	PBN1A2048E001 ADEQUACIÓ I PROTECCIÓ DE MOLLS. MOLL PONENT SUD	649.302,41	0,00	118.289,26	118.289,26	En execució
6	OB-GP-P-0667/2010	PBN1B3011E001 URBANITZACIÓ MOLL BARCELONA	485.416,17	9.418,97	475.997,20	485.416,17	Finalizada
7	OB-GP-P-0669/2010	PBN1C4001E001 REMODELACIÓ ÀREA PESQUERA (FÀBRICA DE GEL)	420.486,17	0,00	169.021,41	169.021,41	En execució
8	OB-GP-P-0673/2011	PBN1A4387E001 SUBMINISTRAMENT DE MATERIAL GRANULAR PROVINENT DEL RECICLAT DE LA CONSTRUCCIÓ	2.344.345,56	1.000.693,47	1.263.898,64	2.264.592,11	Finalizada
9	OB-GP-P-0674/2011	PBN1E1042E001 NOUS ACCESSOS A L'AMPLIACIÓ SUD. FASE 1B	10.643.739,30	0,00	5.234.538,05	5.234.538,05	En execució
10	OB-GP-P-0702/2012	PBN1E2043E001 AMPLIACIÓ TERMINAL FERROVIÀRIA MOLL SUD. FASE II B	4.290.880,57	775.597,12	3.321.262,92	4.096.860,04	Finalizada
14	OB-GP-P-0727/2012	PBN1B3013E001 NOUS ACCESSOS A L'AMPLIACIÓ SUD. FASE 1C	5.914.058,66	0,00	1.234.909,25	1.234.909,25	Finalizada
15	OB-GP-P-0731/2012	PBN1A9594E001 AMPLIACIÓ ZONA DE MANIOBRES TERMINAL MOLL SUD	1.582.005,37	1.238.951,84	343.053,13	1.582.004,97	En execució
16	OB-GP-P-0734/2013	PBN1E1055E001 MILLORA CONNEXIÓ VIÀRIA A ZONES D'AMPLIACIÓ DEL MOLL PRAT I DEL MOLL DE L' ENERGIA	887.875,50	151.797,88	736.077,62	887.875,50	Finalizada
17	OB-GP-P-0740/2013	PBN1H9608E001 REFORMA DE LA INSTAL·LACIÓ ELÈCTRICA EN Tram 5, PÀRQUING CAMIONS TIR, Tram 4 i MOLL CONTRADIC. ADEQUACIÓ AL REBT	399.816,98	0,00	304.715,93	304.715,93	Finalizada
18	OB-GP-P-0741/2013	PBN1H9609E001 MILLORA DE L'ENLLUMENAT PÚBLIC DEL PORT VELL	624.810,00	0,00	0,00	0,00	Finalizada
19	OB-GP-P-0742/2013	PBN1H9610E001 CONDICIONAMENT DE LA RONDA DEL PORT. CAMPAÑA 2014	1.071.226,61	0,00	1.071.226,61	1.071.226,61	En execució
20	OB-GP-P-0747/2014	PBN1A4393E001 TERMINAL DE Contenidors MOLL PRAT (FASE 2) ZONA NO CONCESIONADA. ZONA DE MANIOBRA	7.071.708,98	0,00	811.404,62	811.404,62	En execució
21		ALTRES ACTUACIONS	3.627.217,10				
OBRES DE GRAN PRESSUPOST			48.819.018,18	3.373.105,19	19.729.845,71	21.220.319,67	
SALDOS DE LIQUIDACIÓ I REVISIONS DE PREUS					912.049,53		
OBRES DE PETIT PRESSUPOST					6.579.909,87		
TOTAL					27.221.805,11		

6.2. Breu descripció de les obres més importants

Codi d'inversió OPPE	Codi APB	Títol	
1	PBN1A4002E001	OB-GP-P-0402/2001	REMODELACIÓ ÀREA PESQUERA (INSTAL·LACIONS FÀBRICA DE GEL)
			<p>Justificació: L'actual Llotja de Pescadors se situa en un edifici obsolet, construït fa més de quaranta anys i amb greus problemes de corrosió a causa de la seva estructura (parets i coberta) metàl·lica. A això s'afegeix el plantejament de reordenació i millora de tot el MOLL del Reilotge, on es manté la Llotja després de l'acord aconseguit amb els pescadors. Es preveu construir una nova llotja, que es dotarà de totes les instal·lacions auxiliars necessàries, com una fàbrica de gel. Es tracta de comptar amb uns serveis adaptats a les necessitats actuals.</p> <p>Descripció: Consisteix en el subministrament i instal·lació de la maquinària específica de la fàbrica de gel que, per la seva singularitat, s'ha segregat de la pròpia construcció de l'edifici. També es defineixen les instal·lacions necessàries per al seu funcionament, que hauran de afegir-se al projecte de l'edifici o d'obra civil de la llotja.</p>
2	PBN1A3350E001	OB-GP-P-0589/2007	HABILITACIÓ LÍNIA D'ATACADA MOLL PRAT (ÀREA NORD)
			<p>Justificació: Les condicions establertes en la concessió atorgada a TER-CAT estableixen que la superestructura sobre els calaixos constitutius de mur de MOLL ha de realitzar-se a càrrec de l'Autoritat Portuària de Barcelona, conforme als requeriments de TER-CAT.</p> <p>Descripció: L'objecte del present projecte és, essencialment, la construcció de la superestructura del MOLL del Prat, sobre els calaixos constitutius del mur de MOLL, formada per la biga cantil de formigó armat i les instal·lacions allí situades. El projecte inclou l'habilitació de la línia d'atacada relativa als 500 metres de MOLL situats més cap al nord, corresponents als calaixos 14 a 24 de la Fase I. La superestructura es recolza sobre un calaix tipus Menorca de 19.65 m de Månega (calaix 14) i 10 calaixos de 18.50 m de Månega (calaixos 15 a 24)..</p>
3	PBN1A9001E001	OB-GP-P-0636/2008	ORDENACIÓ VIÀRIA ZONA III (URBANITZACIÓ DEL MOLL COSTA)
			<p>Justificació: La zona nord del Port de Barcelona ha experimentat una transformació en els últims anys passant de ser una zona industrial i comercial a un espai amb característiques urbanes on es concentren les estacions marítimes que presten servei en les rutes a Balears i altres punts del Mediterrani, així com creuers turístics. El MOLL de Costa històricament s'havia destinat a la manipulació de mercaderies, estant situat a l'interior de la zona de servei del port comercial. L'any 2007, el Consell d'Administració de l'Autoritat Portuària de Barcelona va acordar la reubicació de diferents terminals existents en el port, permetent alliberar la superfície d'aquest moll. Alliberat el MOLL de Costa dels seus usos tradicionals i finalitzades les obres d'ampliació, es va estimar destinar el MOLL per a la instal·lació d'una terminal de passatge i de càrrega rodada, a causa de la seva proximitat a la ciutat de Barcelona, a la seva fàcil accessibilitat terrestre i a les característiques de l'esplanada. El titular de la concessió de la terminal de passatge i càrrega rodada en el MOLL Costa és Grimaldi. L'Autoritat Portuària de Barcelona ha de procedir a executar les obres d'urbanització dels accessos.</p> <p>Descripció: L'objecte del projecte és dur a terme les obres necessàries per reordenar la zona vial de la Zona III del Port de Barcelona, urbanitzant-se a estàndards de port públic o port ciutat anàlegs als presents en l'alineació del MOLL de Sant Beltrán. La vialitat ha d'adaptar-se a l'accessibilitat, tant d'entrada com de sortida, plantejada per la concessió.</p>
4	PBN1A22048E001	OB-GP-P-0664/2010	ADEQUACIÓ I PROTECCIÓ DE MOLLS. MOLL PONENT SUD
			<p>Justificació: Mitjançant la realització d'inspeccions, tant batimètriques com a visuals amb submarinista, s'han detectat certes zones de peus de MOLL i adjacents a MOLL que presenten un procés de socavació i erosió. Atès que habitualment aquest efecte obeeix a l'acció de vaixells amb atraqui permanent i repetitiu, es pretén realitzar una actuació integral i global. Aquesta problemàtica s'ha detectat entorn del MOLL d'atacada ro-ro sud de la testera del MOLL de Ponent.</p> <p>Descripció: Consisteix en una actuació específica per a l'estabilització i protecció de peus de MOLL i zones adjacents a l'atraqui ro-ro sud de la testera del MOLL de Ponent, on s'han detectats processos de socavació.</p>
5	PBN1B3011E001	OB-GP-P-0667/2010	URBANITZACIÓ DEL MOLL BARCELONA
			<p>Justificació: Les calçades principals que distribueixen la vialitat del MOLL Barcelona tenen estructurat el drenatge superficial per mitjà d'una reixa contínua en el lateral Exterior de MOLL. Aquesta reixa és transitable en gran part de la seva disposició, ja que les peces dissuasòries que delimiten la calçada estan <i>retranqueadas</i> per permetre una petita franja de maniobra (realitzada amb paviment de llambordes) que faciliti els moviments de grans vehicles (autocars i esporàdicament algun camió). Aquesta reixa presenta una patologia de trencament generalitzat a causa de l'efecte de torsió que realitzen les rodes dels múltiples autocars, tant les de línies regulars de transport, com les quals se circumscriuen a l'operativa de creuers (recollida i descàrrega de passatgers en aquestes calçades). Aquesta patologia està molt accentuada en alguns punts i provoca el col·lapse de la secció estructural de la reixa, procés que causa assentaments, desplaçaments i trencaments a la franja de paviment de llambordes. Tot això comporta inconvenients en la vialitat de la zona i es fa necessari realitzar una actuació que resolgui la problemàtica d'una forma estructurada i global.</p> <p>Descripció: Aquesta actuació es concentra fonamentalment en la substitució i desplaçament lateral de la reixa de drenatge superficial de les calçades de circulació del MOLL de Barcelona. Les reixes han de desplaçar-se cap a la part exterior del MOLL perquè puguin quedar protegides pels elements dissuasoris de delimitació del tràfic i evitar així la seva afectació posterior per la gran quantitat de vehicles pesats (autobusos) que operen en aquesta zona. Addicionalment, també es planteja una re-alineació de les vorades de delimitació interior, tant per poder mantenir les seccions de vialitat com per poder donar major amplada i capacitat i facilitar així l'operativa dels autobusos i autocars que diàriament circulen per aquesta zona.</p>
6	PBN1C4001E001	OB-GP-P-0669/2010	REMODELACIÓ ÀREA PESQUERA (FÀBRICA DE GEL)
			<p>Justificació: L'actual Llotja de Pescadors es troba en una situació precària, amb un edifici obsolet construït fa més de quaranta anys. Arran de la reordenació i millora de tot el MOLL del Reilotge, es planteja la construcció d'una nova llotja amb les instal·lacions auxiliars necessàries (fàbrica de gel). També cal emprendre la reurbanització de l'àrea, conforme a les noves instal·lacions i un format de port obert a la ciutat.</p> <p>Descripció: L'objecte del projecte consisteix en la construcció d'un edifici destinat exclusivament a fàbrica de gel i que formarà part de la nova llotja de Pescadors del Port de Barcelona, que es construirà adossada a aquest edifici en una segona fase. Aquest edifici haurà de compatibilitzar-se amb el muntatge i instal·lació de la maquinària que per la seva singularitat, és objecte d'un contracte independent.</p>

Codi d'inversió OPPE	Codi APB	Títol
7	PBN1A4387E001	OB-GP-P-0673/2011
SUBMINISTRAMENT DE MATERIAL GRANULAR PROVINENT DEL RECICLAT DE LA CONSTRUCCIÓ		
Justificació: Després de l'experiència positiva del primer contracte de subministrament de material granular en el qual els diferents materials produïts van ser aprofitats de forma intensiva en les obres de rehabilitació del Moll Prat i altres obres coincidents en el temps (en capes <i>drenantes</i> , trasdoses de calaixos i estructures, diferents capes de millora d'esplanades, substitució o addició de nucli en <i>motas</i> , etc.) s'ha manifestat, verificat i ratificat la idoneïtat del model de reaprofitament d'aquests materials. Es tracta d'un model que contribueix a la protecció del medi ambient, donat el reaprofitament de materials de demolició que d'una altra forma haurien de gestionar-se en abocadors. Així mateix, suposa un estalvi significatiu en l'obtenció de matèries primeres per a l'execució de les obres que realitza l'Autoritat Portuària de Barcelona.		
Descripció: L'objecte del contracte contempla el subministrament de material granular provinent del reciclat de demolicions de la construcció per a la seva utilització en les diferents obres que promou l'Autoritat Portuària de Barcelona.		
8	PBN1E1042E001	OB-GP-P-0674/2011
NOUS ACCESSOS A L'AMPLIACIÓ SUD. FASE 1B		
Justificació: L'objecte d'aquest projecte és la materialització de la vialitat del nus sud d'accés a l'ampliació sud. Amb la fase 1A se va executar el <i>terraplenado</i> i la Precàrrega de la major part d'aquest nus, la qual cosa va possibilitar emprendre la fase de consolidació geotècnica prèvia. Amb la fase 1B s'executen totes les estructures compatibles amb el pas del ferrocarril i amb la vialitat del nus.		
Descripció: Es contemplen les següents actuacions: - Retirada de Precàrrega del terraplè de l'enllaç sud. - Construcció de rampa de connexió entre glorieta de l'enllaç sud i av. l'Estany del Port amb un pas inferior viari sota la rampa. - Construcció de dos passos inferiors per a vies fèrries en el cos del terraplè de l'enllaç sud. - Construcció d'un branç de connexió entre la glorieta de l'enllaç sud i l'accés al dic sud.		
9	PBN1E2043E001	OB-GP-P-0702/2012
AMPLIACIÓ TERMINAL FERROVIÀRIA Moll SUD. FASE II B		
Justificació: Amb aquest projecte es completa la totalitat d'actuacions previstes per a la terminal ferroviària de la Terminal de Contenidors de Barcelona (TCB).		
Descripció: La present actuació té per objecte completar la totalitat d'actuacions previstes per a la terminal ferroviària de la Terminal de Contenidors de Barcelona (TCB) i comprèn totes les obres necessàries per a la conversió completa de les vies 1, 2, 3 i 4 en mixtes, completar la conversió a ample mixt de la via 5 i construir noves vies d'enllaç per a la capçalera nord i la capçalera sud. Amb això es completa l'adaptació de totes les vies de la terminal de TCB a ample mixt, la qual cosa permet que es desenvolupi el tràfic en Amples IB i UIC amb fluïdesa i eficàcia. També es preveu perllongar el camí de rodadura de l'actual grua pòrtic RMG, augmentant la seva longitud en 207 metres en el costat sud i uns 92 metres en el costat nord.		
10	PBN1B3013E001	OB-GP-P-0727/2012
NOUS ACCESSOS A L'AMPLIACIÓ SUD. FASE 1C		
Justificació: Aquest projecte consisteix en l'execució de totes les actuacions incloses en la Fase 1 i no executades en la Fase 1A ni definides en la Fase 1B, és a dir, es completa la Ronda del Port entre la ZAL II i el carrer 4, estructures ferroviàries per al ferrocarril promogut pel Ministeri de Foment i la sortida ferroviària de la terminal del Moll Prat.		
Descripció: Consisteix en l'execució d'un pas elevat en el vial Prat, entre l'accés a ZAL II i l'antiga llera del riu Llobregat, que permet el pas i compatibilitat amb el bucle ferroviari dels accessos ferroviaris del Ministeri.		
11	PBN1A9594E001	OB-GP-P-0731/2012
AMPLIACIÓ ZONA DE MANIOBRES TERMINAL Moll SUD		
Justificació: Després de la finalització de les obres d'ampliació del Moll Sud cal procedir a la urbanització i pavimentació de la nova superfície generada amb l'ampliació. Tota la zona d'emmagatzematge és zona concessionada i és el concessionari el que executa allí les obres. En canvi a la zona de maniobra, al no estar concessionada, és l'Autoritat Portuària la que es responsabilitza de concloure les obres en aquesta zona. El present projecte contempla els treballs necessaris per deixar acabada l'ampliació del Moll Sud de la Terminal de Contenidors de Barcelona (TCB) per al seu ús per part d'aquesta empresa. Durant la realització de l'ampliació del present Moll s'ha instal·lat el carril costat terra, quedant per executar els Tie-Down, els Ampler-Pin, els elements protectors del cable de les grues.		
Descripció: Aquesta actuació comprèn la prolongació de la via de suport de la pota terrestre de la grua de Moll amb fonamentació profunda de pilotes de gran diàmetre i biga/riostra superior de lligat i suport del carril. També es procedeix a realitzar la pavimentació final de la superfície corresponent a la zona de maniobra. Els treballs necessaris són: 1. Biga carril costat terra de les grues pòrtic operants en el Moll. 2. Fonamentació de la biga carril costat terra de les grues pòrtic operants en el Moll. 3. Pavimentació de la zona d'operacions fins a 50 m des de l'eix del carril costat mar.		
12	PBN1E1055E001	OB-GP-P-0734/2013
MILLORA CONNEXIÓ VIÀRIA A ZONES D'AMPLIACIÓ DEL Moll PRAT I DEL Moll DE L'ENERGIA		
Justificació: Una vegada estiguin configurats i materialitzats els nous accessos viaris a l'ampliació sud, Fase IA, així com els accessos ferroviaris a la terminal del Moll Prat, ha d'escotmetre's l'accessibilitat a la resta d'obres de l'entorn (àrea nord de la terminal de Moll Prat, així com l'ampliació del Moll de l'Energia), des de la connexió viària a zones d'ampliació del Moll Prat i del Moll de l'Energia. Aquest punt queda configurat amb una unió en corba entre tots dos vials i amb la presència de la intersecció ferroviària corresponent a l'accés a la terminal del Moll Prat.		
Descripció: Consisteix en la definició i execució de la millora de la connexió viària a zones d'ampliació del Moll Prat i del Moll de l'Energia. Aquesta actuació permetrà disposar d'una accessibilitat segura, tant a l'àrea nord del Moll Prat com a la futura ampliació del Moll de l'Energia. Així mateix, haurà de ser compatible amb la intersecció ferroviària que es produeix en aquest punt per l'encreuament de l'accés ferroviari al Moll Prat.		
13	PBN1H9609E001	OB-GP-P-0741/2013
MILLORA DE L'ENLLUMENAT PÚBLIC DEL PORT VELL		
Justificació: El Port Vell del Port de Barcelona engloba, entre altres, el Moll de Barcelona, el Moll de Bosch i Alsina, el Moll d'Espanya, zones adjacents al Maremàgnum i el Moll de la Barceloneta. Les seves instal·lacions d'enllumenat públic són antigues i, d'altra banda, emmalalteixen de criteris energètics òptims, així com de racionalitat en els nivells lumínics. Així, es fa necessària la remodelació de l'enllumenat públic per ajustar-ho a la legislació vigent, per millorar energèticament el sistema i per dotar-ho de racionalitat mitjançant l'homogeneïtzació de criteris tècnics adequats.		
Descripció: Les obres consisteixen, bàsicament, en la substitució de les lluminàries existents (llum o llum i equip) per les quals millor s'ajustin estètica i geomètricament als bàculs i suports existents, amb l'objectiu d'afectar mínimament a la concepció dels espais i al disseny urbanístic original. D'altra banda, es pretén substituir els quadres elèctrics existents per quadres amb regulador de flux i que permetin el <i>telecontrol</i> .		

Codi d'inversió OPPE	Codi APB	Títol
14	PBN1H9610E001	CONDICIONAMENT DE LA RONDA DEL PORT. CAMPANYA 2014
	OB-GP-P-0742/2013	<p>Justificació: La Ronda del Port suporta un gran trànsit de vehicles pesats, amb intensitats mitjanes diàries superiors a les establertes per classificar normativament la categoria de tràfic com a "T00" segons la norma 6.1-IC. Això comporta degradació prematura en zones específiques i disperses, especialment en aquelles en què les característiques geomètriques del vial fa que la càrrega del tràfic incideixi d'una manera més intensa o en aquelles altres en què la base del ferm existent presenta heterogeneïtat. Aquest fet s'evidencia que aquestes zones comencen a manifestar signes evidents de fatiga en les capes superiors del ferm. Així doncs és necessari realitzar campanyes periòdiques de condicionament del ferm de la carretera, reforçant el paviment de les zones més sol·licitades, amb l'objectiu d'impedir una ràpida degradació del ferm.</p> <p>Descripció: L'obra consisteix en el reforç i rehabilitació del ferm en uns 40.000 m2, al llarg de tota la Ronda del Port, des de l'antic Porta Coeli (Tram I) fins a la zona d'inflamables (Tram VIII). La solució proposada consisteix en l'execució d'un fresat superficial de la capa de rodadura de l'aglomerat amb signes d'esgotament estructural, i la rehabilitació mitjançant la posada en obra d'una nova capa de rodadura composta d'una mescla lluminosa en calenta de característiques especials a definir. A les zones més castigades pel tràfic, o amb existència de fissures en malla que penetrin més enllà de la capa de rodadura, es planteja un reforç de la secció tipus anterior afegint una malla antifissures formada per una <i>geomalla termoadherente</i> de polièster d'alta tenacitat per evitar el futur remunt d'aquestes fissures. Finalment, en el cas d'existència de fissures aïllades es preveu el segellat de les mateixes mitjançant plàstic de betums modificats amb elastòmers d'aplicació en calenta a 180°C, prèvia neteja amb aire a pressió calenta mitjançant llanxa tèrmica.</p>
15	PBN1A4393E001	TERMINAL DE CONTENIDORS Moll PRAT (FASE 2) ZONA NO CONCESSIONADA. ZONA DE MANIOBRA
	OB-GP-P-0747/2014	<p>Justificació: Al novembre de 2006, l'Autoritat Portuària de Barcelona (APB) va atorgar la concessió del Moll Prat a l'empresa Terminal Catalunya, S.A. i Hutchinson Port Holdings HPH, qui posteriorment va procedir a la compra de Terminal Catalunya, S. a., projectant situar a la zona concessionada una terminal de contenidors semi-automàtica i preveient executar les obres en dues fases. Atès que la APB només estava en condicions de lliurar a la concessionària una part del terreny adjudicat, es va decidir projectar una primera fase que permetés iniciar amb garanties l'explotació d'una part de la Terminal. Atès que el projecte definia obres sobre àmbits concessionats i no concessionats, va ser subdividit en quatre projectes: un referit a la zona "concessionada i tres a les zones no concessionades: zona de maniobra, canal de drenatge i terminal ferroviària. Es tracta no obstant això de projectes concebuts de manera conjunta i que van ser executats també com una única obra. Finalment, les obres de la Fase 1 van concloure al desembre de 2012. Actualment, la Fase 1 de la terminal es troba operativa íntegrament. El present projecte suposa una ampliació de la zona de maniobra de la Terminal de Contenidors Moll Prat Fase 1.</p> <p>Descripció: Aquesta actuació suposa una ampliació de la zona de maniobra de la terminal de Contenidors Moll Prat Fase 1. L'obra consisteix a completar la totalitat de les actuacions previstes per a la terminal BEST a la zona no concessionada de maniobres, a excepció de la pavimentació dels dos carrers, contigües al límit no concessionat. Això permetrà augmentar la zona de maniobra del Moll en 511 m, que se sumaran als 970 m de front d'atraqui existents que es van executar durant la fase 1. Alguns dels treballs previstos són: <ul style="list-style-type: none"> • Moviment de terres i pavimentació. • Drenatge d'aigües pluvials. • Canalització de sistema elèctric. </p>
16	PBN1A4393E001	URBANITZACIÓ AMPLIACIÓ TERMINAL MARÍTIMA D
	OB-PP-P-0019/2014	<p>Justificació: L'increment de tràfic de grans creuers impulsa a millorar les condicions d'infraestructura i la qualitat espacial i urbana de les zones lligades a aquesta activitat. Per això, es decideix escometre la demolició de les Estacions Marítimes (Terminals A i D), per estar obsoletes i la nova construcció de cadascuna d'elles. En canvi, les terminals B i C es remodelen respectant la mateixa estructura. Al juny de 2007 van finalitzar les obres del Projecte d'Urbanització Terminals de Creuers, que va comprendre la reordenació i urbanització de gran part de la superfície de Moll Adossat, per així dotar d'infraestructura les estacions marítimes B, C i D. Aquesta actuació està pensada conjuntament amb el projecte d'ampliació de l'edifici de la terminal D.</p> <p>Descripció: Bàsicament, les obres consisteixen a adaptar la urbanització a la modificació provocada per l'ampliació de la terminal D, la re-ordenació dels accessos i, en general, la gestió del tràfic que comporta la seva ampliació. Es contemplen les següents actuacions: <ul style="list-style-type: none"> - Adaptació topogràfica de la urbanització de l'entorn com a conseqüència de l'ampliació de la Terminal D. - Re-ordenació dels accessos i millora de la gestió del tràfic. - Millora de la gestió de cues de Taxi i les condicions d'espera. - Millorar les condicions de drenatge actuals. - Construcció de la tanca de seguretat. </p>



7 Línies marítimes regulars

7.1. Armador/Consignatari

7.2. Àrees geogràfiques

7.3. Descripció de les àrees geogràfiques

7 Línies marítimes regulars

7.1. Armador/Consignatari

Nº	ARMADOR	CONSIGNATARI	PORTS
Espanya			
80	UNITED FEEDER SERVICES LTD	MARITIMA DEL MEDITERRANEO S.A.	Barcelona, Valencia, Algeciras, Valencia, Barcelona
151	BOLUDA LINES	BOLUDA LINES S.A.	Alicante, Barcelona, Valencia, Las Palmas, Santa Cruz de Tenerife, Alicante
151	CMA CGM	CMA CGM IBERICA S.A.U.	Alicante, Barcelona, Valencia, Las Palmas, Santa Cruz de Tenerife, Alicante
151	ISAMAR CANARIAS A96197769	BOLLORE AFRICA LOG. SPAIN (ISAMAR)	Alicante, Barcelona, Valencia, Las Palmas, Santa Cruz de Tenerife, Alicante
151	MITSUMI OSK LINES LTD	TRANSP Y CONSIG. MARITIMAS S.A.	Alicante, Barcelona, Valencia, Las Palmas, Santa Cruz de Tenerife, Alicante
205	NISA (NAVIMPORT-INTERNA.S.A.)	SOLUCIONES INTEGRALES MARITIMAS S.L.U.	Barcelona, Sagunto, Alicante, Algeciras (TTI), Santa Cruz de Tenerife, Las Palmas, Arrecife, Alicante, Sagunto, Barcelona
307	COMPANÍA TRASMEDITERRANEA	COMPANÍA TRASMEDITERRANEA S.A.	Barcelona, Ibiza, Palma Mallorca, Valencia, Palma Mallorca, Valencia, Palma Mallorca, Ibiza, Barcelona
315	EUROLINEAS MARITIMAS S.A	EUROLINEAS MARITIMAS, S.A. (BALEARIA)	Barcelona, Palma Mallorca, Barcelona
320	COMPANÍA TRASMEDITERRANEA	COMPANÍA TRASMEDITERRANEA S.A.	Palma, Barcelona, Mahón, Barcelona, Ibiza, Barcelona, Mahón, Barcelona, Ibiza, Barcelona, Mahón, Palma
322	COMPANÍA TRASMEDITERRANEA	COMPANÍA TRASMEDITERRANEA S.A.	Barcelona, Palma Mallorca, Barcelona
325	EUROLINEAS MARITIMAS S.A	EUROLINEAS MARITIMAS, S.A. (BALEARIA)	Barcelona, Ciutadella, Alcudia, Ciutadella, Barcelona
329	EUROLINEAS MARITIMAS S.A	EUROLINEAS MARITIMAS, S.A. (BALEARIA)	Barcelona, Palma Mallorca, Barcelona
338	NAVIERA TAMARAN, SA	BERGE MARITIMA S.L.	Barcelona, Valencia, Las Palmas, Tenerife, Arrecife, Alicante, Barcelona
350	WEC LINES ESPAÑA, S.L.U.	WEC LINES ESPAÑA, S.L.U.	Valencia, Tarragona, Barcelona, Valencia, Las Palmas, Santa Cruz de Tenerife, Fuerteventura (Puerto Rosario), Valencia
Itàlia-França (Mediterrani)			
12	NYK LINES	COMBALIA AGENCIA MARITIMA S.A.	Port Said (SCCT), Genoa, Fos, Barcelona, Valencia, Port Said (SCCT), Jeddah, Singapore, Hong Kong, Busan, Shanghai, Ningbo, Shekou, Hong Kong, Singapore, Jeddah, Port Said (SCCT)
12	ORIENT OVERSEAS CONT. LINE	ORIENT OVERSEAS CONTAINER LINE (SPAIN)	Port Said (SCCT), Genoa, Fos, Barcelona, Valencia, Port Said (SCCT), Jeddah, Singapore, Hong Kong, Busan, Shanghai, Ningbo, Shekou, Hong Kong, Singapore, Jeddah, Port Said (SCCT)
14	HAPAG-LLOYD,A.G.	HAPAG-LLOYD SPAIN S.L.	Ashdod, Haifa, Piraeus, Livorno, Genoa, Barcelona, Tarragona, Valencia, Halifax, New York, Norfolk, Savannah, Valencia, Tarragona, Livorno, Ashdod
14	ZIM INTEGRATED SHIPPING SERV.	A.PEREZ Y CIA S.L.	Ashdod, Haifa, Piraeus, Livorno, Genoa, Barcelona, Tarragona, Valencia, Halifax, New York, Norfolk, Savannah, Valencia, Tarragona, Livorno, Ashdod
20	ATLANTICA SPA DI NAVIGAZIONE	GRIMALDI LOGISTICA ESPAÑA, S.L.	Barcelona, Tanger-Med, Barcelona, Livorno, Barcelona
25	CIE.NATIONALE ALGERIENNE DE NA	TRANSP Y CONSIG. MARITIMAS S.A.	Barcelona, Marsella, La Spezia, Bejaia, Alger, Oran, Barcelona
29	GRANDI NAVI VELOCI	HIJO DE JOSE M. MASQUES, S.A.	Barcelona, Génova, Barcelona, Tánger Med, Barcelona
30	CMA CGM	CMA CGM IBERICA S.A.U.	Barcelona, Fos, Genova, Marsaxlokk, Damietta, Khor Al Fakkan, Port Kelang, Nansha, Xiamen, Gwangyang, Busan, Shanghai, Ningbo, Xiamen, Nansha, Chiwan, Tanjung Pelepas, Port Kelang, Beirut, Marsaxlokk, Valencia, Barcelona
30	MAERSK LINE/A.P.MOLLER	MAERSK SPAIN S.L.U	Barcelona, Fos, Genova, Marsaxlokk, Damietta, Khor Al Fakkan, Port Kelang, Nansha, Xiamen, Gwangyang, Busan, Shanghai, Ningbo, Xiamen, Nansha, Chiwan, Tanjung Pelepas, Port Kelang, Beirut, Marsaxlokk, Valencia, Barcelona
37	HAMBURG SUD	TRANSITAINER S.A.	Tangier, Valencia, Cagliari, Livorno, Genoa, Fos, Barcelona, Valencia, Cartagena (Col), Manzanillo (Mex), Los Angeles, Oakland, Tacoma, Vancouver, Portland (Oregon), Oakland, Los Angeles, Manzanillo (Mex), Manzanillo (Pan), Cartagena (Col), Caucedo, Lisbon, Tangier
37	HAPAG-LLOYD,A.G.	HAPAG-LLOYD SPAIN S.L.	Tangier, Valencia, Cagliari, Livorno, Genoa, Fos, Barcelona, Valencia, Cartagena (Col), Manzanillo (Mex), Los Angeles, Oakland, Tacoma, Vancouver, Portland (Oregon), Oakland, Los Angeles, Manzanillo (Mex), Manzanillo (Pan), Cartagena (Col), Caucedo, Lisbon, Tangier
37	ZIM INTEGRATED SHIPPING SERV.	A.PEREZ Y CIA S.L.	Tangier, Valencia, Cagliari, Livorno, Genoa, Fos, Barcelona, Valencia, Cartagena (Col), Manzanillo (Mex), Los Angeles, Oakland, Tacoma, Vancouver, Portland (Oregon), Oakland, Los Angeles, Manzanillo (Mex), Manzanillo (Pan), Cartagena (Col), Caucedo, Lisbon, Tangier
39	NEPTUNE LINES SHIPPING	NEPTUNE BARCELONA S.A.	Barcelona, Sagunto, Valencia, Savona, Civitavecchia, El Pireo, Derince, Constanta, Ilychevsk, Beirut, Tartous, Limassol, Alexandria, Tunis, Malta, Mostaganem, Djen-Djen, Livorno, Marsella, Fos, Casablanca, Barcelona, Istanbul, Buyukcukur, Koper, Malta, Sete, TangerMed, Ashdod
41	FAST LINE C/O DEMLINE MANAG.	UNIVERSAL MARITIMA S.L.	Barcelona, Castellón, Marsella, Livorno, Alexandria, Latakia, Beirut, Barcelona
43	HOEGH AUTOLINERS AS	MARITIMA DEL MEDITERRANEO S.A.	Barcelona, Livorno, Civitavecchia, Setubal, Newcastle Upon Tyne, Bremen, Bremerhaven, Southampton, Le Havre, Durban, Jeddah, Muscat, Kuwait, Bahrain, Abu Dhabim Singapur, Hong Kong, Taichung, Keelung, Toyohashi, Hitachi, Yokosuka, Chiba, Yokohama
43	NISSAN MOTOR CAR CARRIER CO.LT	MARITIMA DEL MEDITERRANEO S.A.	Barcelona, Livorno, Civitavecchia, Setubal, Newcastle Upon Tyne, Bremen, Bremerhaven, Southampton, Le Havre, Durban, Jeddah, Muscat, Kuwait, Bahrain, Abu Dhabim Singapur, Hong Kong, Taichung, Keelung, Toyohashi, Hitachi, Yokosuka, Chiba, Yokohama
45	BORCHARD LINES	MARITIMA DEL MEDITERRANEO S.A.	Barcelona, Marseille, Génova, Piraeus, Ambarli, Gebze, Izmir, Barcelona, Castellon, Limassol, Haifa, Ashdod, Alexandria
57	MEDITERRANEAN SHIPPING CO	MEDITERRANEAN SHIPPING	Barcelona, Bejaia, Alger, Oran, Skikda, Annaba, Valencia, Barcelona, Gioia Tauro, Koper, Trieste, Venezia, Gioia Tauro, Istanbul, Gemlik, Izmir, Ravenna, Ancona, Rijera Bakar, Durres

Nº	ARMADOR	CONSIGNATARI	PORTS
62	ATLANTICA SPA DI NAVIGAZIONE	GRIMALDI LOGISTICA ESPAÑA, S.L.	Barcelona, Livorno, Savona, Barcelona
84	ARKAS CONTAINER TRANSPORT SA	ARKAS SPAIN S A	La Spezia, Salerno, Piraeus, Istanbul-Marport, Istanbul-Yilport (Gebze), Mersin, Alexandria, Salerno, La Spezia, Genoa, Barcelona, Valencia, Casablanca, Setubal, Genoa, La Spezia
84	TARROS, S.P.A.	LINEAS REGULARES S.L.	La Spezia, Salerno, Piraeus, Istanbul-Marport, Istanbul-Yilport (Gebze), Mersin, Alexandria, Salerno, La Spezia, Genoa, Barcelona, Valencia, Casablanca, Setubal, Genoa, La Spezia
85	IGNAZIO MESSINA AND CO., SPA	WECO AGENCIA MARITIMA S.A.	Barcelona, Marseille, Génova, Salerno, Aqaba, Jeddah, Djibouti, Mombasa, Dar es Salaam, Maputo, Durban, Dar es Salaam, Mombasa, Jeddah, Livorno, Barcelona, Antwerpen, Setúbal, Castellón
87	FLOTA SUARDIAZ	VAPORES SUARDIAZ BARCELONA S.A.	Barcelona, Marseille, Mostaganem, Barcelona
88	Euro Marine Logistics nv	MARITIMA DEL MEDITERRANEO S.A.	Barcelona, Mostaganem, Djen-Djen, Gioia Tauro, Djen-Djen, Mostaganem, Sagunto, TángerMed, Le Havre, Zeebrugge, Newcastle, Rotterdam, Bristol, Livorno, Piraeus, Derince, Piraeus
89	MAERSK LINE/A.P.MOLLER	MARITIMA DEL MEDITERRANEO S.A.	Algeciras, Vigo, Leixoes, Lisbon, Algeciras, Livorno, Fos, Barcelona, Valencia, Casablanca, Algeciras
89	X-PRESS CONTAINER LINE (UK)LTD	A.PEREZ Y CIA S.L.	Algeciras, Vigo, Leixoes, Lisbon, Algeciras, Livorno, Fos, Barcelona, Valencia, Casablanca, Algeciras
91	ATLANTICA SPA DI NAVIGAZIONE	GRIMALDI LOGISTICA ESPAÑA, S.L.	Barcelona, Savona, Barcelona
101	CHINA SHIPPING CONTAINER LINES	CHINA SHIPPING SPAIN AGENCY S.L	Port Said, La Spezia, Genoa, Fos, Barcelona, Valencia, Port Said, Jeddah, Khor Fakkan, Port Kelang, Qingdao, Shanghai, Ningbo, Shekou, Port Kelang, Port Said
101	COSCO CONTAINER LINES (COSCON)	COSCO IBERIA S.A.	Port Said, La Spezia, Genoa, Fos, Barcelona, Valencia, Port Said, Jeddah, Khor Fakkan, Port Kelang, Qingdao, Shanghai, Ningbo, Shekou, Port Kelang, Port Said
101	EVERGREEN MARINE CORPORATION	EVERGREEN SHIPPING SPAIN S.L.	Port Said, La Spezia, Genoa, Fos, Barcelona, Valencia, Port Said, Jeddah, Khor Fakkan, Port Kelang, Qingdao, Shanghai, Ningbo, Shekou, Port Kelang, Port Said
101	HANJIN SHIPPING CO. LTD.	HANJIN SPAIN S A	Port Said, La Spezia, Genoa, Fos, Barcelona, Valencia, Port Said, Jeddah, Khor Fakkan, Port Kelang, Qingdao, Shanghai, Ningbo, Shekou, Port Kelang, Port Said
101	UNITED ARAB SHIPPING, CO.	UASAC IBERIA S.L.	Port Said, La Spezia, Genoa, Fos, Barcelona, Valencia, Port Said, Jeddah, Khor Fakkan, Port Kelang, Qingdao, Shanghai, Ningbo, Shekou, Port Kelang, Port Said
101	YANG MING LINE	CATALANA DEL MAR S.A.	Port Said, La Spezia, Genoa, Fos, Barcelona, Valencia, Port Said, Jeddah, Khor Fakkan, Port Kelang, Qingdao, Shanghai, Ningbo, Shekou, Port Kelang, Port Said
116	MITSUMI OSK LINES LTD	TRANSP Y CONSIG. MARITIMAS S.A.	Barcelona, Zeebrugge, Bristol, Gent, Hamburg, Bremenhaven, Antwerpen, Aqaba, Shanghai, Omaezaki, Yokohama, Guangzhou, Laem Chabang, Sagunto, Lisboa, Livorno, Gioia Tauro, Barcelona
150	NYK LINES	COMBALIA AGENCIA MARITIMA S.A.	Barcelona, Savona, Port Kelang, Singapur, Hong Kong, Xinxu, Shanghai, Xingang, Toyohashi, Yokohama, Aqaba, Jeddah, Port Qabas, Dubai, Abu Dhabi, Doha, Bahrain, Damman, Kuwait
171	MEDITERRANEAN SHIPPING CO	MEDITERRANEAN SHIPPING	Barcelona, La Spezia, Fos, Gioia Tauro, Jeddah, Salalah, Jebel Ali, Singapur, Chiwan, Hong Kong, Qingdao, Dalian, Xingang, Busan, Qingdao, Ningbo, Shanghai, Yantian, Chiwan, Hong Kong, Singapur, Gioia Tauro, Valencia, La Spezia, Fos, Barcelona, Genova, La Spezia, Gioia Tauro, Port Said, Salalah, Colombo, Nhava Sheva, Mundra, Salalah, Port Said, Istanbul, Barcelona, Valencia, Sines, Cristobal, Manzanillo, Mazatlan, Veracruz, Altamira, Houston, New Orleans International APT, Port Evergladesm Freeport, Barcelona, Las Palmas, Capetown, Port Elizabeth, Durban, Lobito, Luanda, Las Palmas, Barcelona, Valencia, Suape, Santos, Buenos Aires, Rio Grande, Navegantes, Sao Francisco do Sul, Santos, Sepetiba, Suape, Las Palmas, Valencia, Gioia Tauro, Livorno, Genova, Fos, Barcelona, Valencia, Boston, New York, Baltimore, Norfolk, Savannah, Charleston, Valencia, Barcelona, Las Palmas, Dakar, Tema, Abidjan, San Pedro, Lome, Tincan, Apapa, Cotonou, Douala, Takoradi
182	CCNI- CIA CHILENA NAV. INTERN.	AGUNSA EUROPA S A	Salerno, Livorno, Vado Ligure, Barcelona, Valencia, Cartagena (Col), Guayaquil, Callao, San Antonio, Antofagasta, Puerto Angamos (Mejillones), Iquique (isi), Callao, Cartagena (Col), Valencia, Salerno
182	CSAV CIA SUDAMERICANA VAPORES	COMP. SUD. DE VAPORES AG.MARITIMA S.L.	Salerno, Livorno, Vado Ligure, Barcelona, Valencia, Cartagena (Col), Guayaquil, Callao, San Antonio, Antofagasta, Puerto Angamos (Mejillones), Iquique (isi), Callao, Cartagena (Col), Valencia, Salerno
197	GRIMALDI GROUP NAPOLI	GRIMALDI LOGISTICA ESPAÑA, S.L.	Southampton, Flushing, Hamburg, Antwerp, Bristol-Portbury, Setubal, Valencia, Barcelona, Livorno, Civita Vecchia (Roma), Salerno, Palermo, Piraeus, Yenikoy, Gemlik, Salerno, Valencia, Southampton
213	X-PRESS CONTAINER LINE (UK)LTD	A.PEREZ Y CIA S.L.	Valencia, Tarragona, Barcelona, Fos, Livorno, Genoa, Barcelona, Valencia, Almería, Algeciras, Casablanca, Algeciras, Tangier, Vigo, Leixoes, Lisbon, Casablanca, Algeciras, Almería, Valencia
217	CMA CGM	CMA CGM IBERICA S.A.U.	Algeciras, Livorno, Genoa, Fos, Barcelona, Valencia, Tangier, Pointe à Pitre, Fort de France, Cartagena (Col), Manzanillo (Pan), Moin (-Puerto Limon), Turbo, Caucedo, Pointe à Pitre, Algeciras
217	MARFRET SA	AGENCIA MARITIMA ESPAÑOLA EVGE, S.A.	Algeciras, Livorno, Genoa, Fos, Barcelona, Valencia, Tangier, Pointe à Pitre, Fort de France, Cartagena (Col), Manzanillo (Pan), Moin (-Puerto Limon), Turbo, Caucedo, Pointe à Pitre, Algeciras
221	ILVA SPA	ESTELA SHIPPING BARCELONA, S.L.	Thessaloniki, Taranto, Genova, Porto Nogaro, Barcelona
221	ILVA SPA	INTRAMEDITERRANEO S.A.	Thessaloniki, Taranto, Genova, Porto Nogaro, Barcelona
222	CMA CGM	CMA CGM IBERICA S.A.U.	Marseille, Valencia, Tangier, Casablanca, Agadir (seasonal), Port Vendres (seasonal), Barcelona, Marseille
222	COMANAV	SAMUEL M. BULL S.A.	Marseille, Valencia, Tangier, Casablanca, Agadir (seasonal), Port Vendres (seasonal), Barcelona, Marseille
226	MELFI MARINE CORP, S A	OCIDENAVE ESPAÑA S.L.	Salerno, Livorno, Genoa, Barcelona, Valencia, Lisbon, Halifax, Havana (Mariel), Altamira, Vera Cruz, Progreso, Havana (Mariel), Salerno
233	ARKAS CONTAINER TRANSPORT SA	ARKAS SPAIN S A	Valencia, Castellon, Barcelona, Fos, Cagliari, Piraeus, Thessaloniki, Istanbul-Ambarli (Marport), Istanbul-Evyap (Izmit), Gemlik, Izmir, Cagliari, Valencia

Nº	ARMADOR	CONSIGNATARI	PORTS
233	CONTAINER H LINES, S.L.	CONTAINER H LINES S.L.	Valencia, Castellon, Barcelona, Fos, Cagliari, Piraeus, Thessaloniki, Istanbul-Ambarli (Marport), Istanbul-Evyap (Izmit), Gemlik, Izmir, Cagliari, Valencia
233	TURKON CONTAINER	MARITIMA DAVILA BARCELONA S.A.	Valencia, Castellon, Barcelona, Fos, Cagliari, Piraeus, Thessaloniki, Istanbul-Ambarli (Marport), Istanbul-Evyap (Izmit), Gemlik, Izmir, Cagliari, Valencia
238	CMA CGM	CMA CGM IBERICA S.A.U.	Valencia, Gioia Tauro, Livorno, Genoa, Fos, Barcelona, Valencia, Suape, Rio de Janeiro, Santos, Buenos Aires, Montevideo, Rio Grande, Navegantes, Itapoa, Santos, Rio de Janeiro, Suape, Tangier, Valencia
238	CSAV CIA SUDAMERICANA VAPORES	COMP. SUD. DE VAPORES AG.MARITIMA S.L.	Valencia, Gioia Tauro, Livorno, Genoa, Fos, Barcelona, Valencia, Suape, Rio de Janeiro, Santos, Buenos Aires, Montevideo, Rio Grande, Navegantes, Itapoa, Santos, Rio de Janeiro, Suape, Tangier, Valencia
238	HAMBURG SUD	TRANSITAINER S.A.	Valencia, Gioia Tauro, Livorno, Genoa, Fos, Barcelona, Valencia, Suape, Rio de Janeiro, Santos, Buenos Aires, Montevideo, Rio Grande, Navegantes, Itapoa, Santos, Rio de Janeiro, Suape, Tangier, Valencia
238	MAERSK LINE/A.P.MOLLER	MAERSK SPAIN S.L.U	Valencia, Gioia Tauro, Livorno, Genoa, Fos, Barcelona, Valencia, Suape, Rio de Janeiro, Santos, Buenos Aires, Montevideo, Rio Grande, Navegantes, Itapoa, Santos, Rio de Janeiro, Suape, Tangier, Valencia
238	MEDITERRANEAN SHIPPING CO	MEDITERRANEAN SHIPPING	Valencia, Gioia Tauro, Livorno, Genoa, Fos, Barcelona, Valencia, Suape, Rio de Janeiro, Santos, Buenos Aires, Montevideo, Rio Grande, Navegantes, Itapoa, Santos, Rio de Janeiro, Suape, Tangier, Valencia
238	NIVER LINES	AGENCIA MARITIMA ESPAÑOLA EVGE, S.A.	Valencia, Gioia Tauro, Livorno, Genoa, Fos, Barcelona, Valencia, Suape, Rio de Janeiro, Santos, Buenos Aires, Montevideo, Rio Grande, Navegantes, Itapoa, Santos, Rio de Janeiro, Suape, Tangier, Valencia
238	ZIM INTEGRATED SHIPPING SERV.	A.PEREZ Y CIA S.L.	Valencia, Gioia Tauro, Livorno, Genoa, Fos, Barcelona, Valencia, Suape, Rio de Janeiro, Santos, Buenos Aires, Montevideo, Rio Grande, Navegantes, Itapoa, Santos, Rio de Janeiro, Suape, Tangier, Valencia
240	CHINA SHIPPING CONTAINER LINES	CHINA SHIPPING SPAIN AGENCY S.L	Marsaxlokk, Valencia, Barcelona, Fos, Marsaxlokk, Salalah, Port Kelang, Xiamen, Shanghai, Ningbo, Yantian, Chiwan, Port Kelang, Marsaxlokk
240	CMA CGM	CMA CGM IBERICA S.A.U.	Marsaxlokk, Valencia, Barcelona, Fos, Marsaxlokk, Salalah, Port Kelang, Xiamen, Shanghai, Ningbo, Yantian, Chiwan, Port Kelang, Marsaxlokk
240	UNITED ARAB SHIPPING, CO.	UASAC IBERIA S.L.	Marsaxlokk, Valencia, Barcelona, Fos, Marsaxlokk, Salalah, Port Kelang, Xiamen, Shanghai, Ningbo, Yantian, Chiwan, Port Kelang, Marsaxlokk
318	ATLANTICA SPA DI NAVIGAZIONE	GRIMALDI LOGISTICA ESPAÑA, S.L.	Barcelona, Civitavecchia, Barcelona
Mediterrani Oriental - Mar Negre - Mar Caspi			
1	CHINA SHIPPING CONTAINER LINES	CHINA SHIPPING SPAIN AGENCY S.L	Piraeus, La Spezia, Genoa, Barcelona, Valencia, Piraeus, Singapore, Cai Mep (-Ho Chi Minh City), Hong Kong, Shanghai, Busan, Long Beach, Oakland, Busan, Qingdao, Shanghai, Ningbo, Hong Kong, Yantian, Nansha, Singapore, Piraeus
1	COSCO CONTAINER LINES (COSCON)	COSCO IBERIA S.A.	Piraeus, La Spezia, Genoa, Barcelona, Valencia, Piraeus, Singapore, Cai Mep (-Ho Chi Minh City), Hong Kong, Shanghai, Busan, Long Beach, Oakland, Busan, Qingdao, Shanghai, Ningbo, Hong Kong, Yantian, Nansha, Singapore, Piraeus
1	EVERGREEN MARINE CORPORATION	EVERGREEN SHIPPING SPAIN S.L.	Piraeus, La Spezia, Genoa, Barcelona, Valencia, Piraeus, Singapore, Cai Mep (-Ho Chi Minh City), Hong Kong, Shanghai, Busan, Long Beach, Oakland, Busan, Qingdao, Shanghai, Ningbo, Hong Kong, Yantian, Nansha, Singapore, Piraeus
1	HANJIN SHIPPING CO. LTD.	HANJIN SPAIN SA	Piraeus, La Spezia, Genoa, Barcelona, Valencia, Piraeus, Singapore, Cai Mep (-Ho Chi Minh City), Hong Kong, Shanghai, Busan, Long Beach, Oakland, Busan, Qingdao, Shanghai, Ningbo, Hong Kong, Yantian, Nansha, Singapore, Piraeus
1	ITALIA MARITTIMA S.P.A.	EVERGREEN SHIPPING SPAIN S.L.	Piraeus, La Spezia, Genoa, Barcelona, Valencia, Piraeus, Singapore, Cai Mep (-Ho Chi Minh City), Hong Kong, Shanghai, Busan, Long Beach, Oakland, Busan, Qingdao, Shanghai, Ningbo, Hong Kong, Yantian, Nansha, Singapore, Piraeus
1	K LINE	K LINE ESP.SERVICIOS MARITIMOS SA	Piraeus, La Spezia, Genoa, Barcelona, Valencia, Piraeus, Singapore, Cai Mep (-Ho Chi Minh City), Hong Kong, Shanghai, Busan, Long Beach, Oakland, Busan, Qingdao, Shanghai, Ningbo, Hong Kong, Yantian, Nansha, Singapore, Piraeus
1	UNITED ARAB SHIPPING, CO.	UASAC IBERIA S.L.	Piraeus, La Spezia, Genoa, Barcelona, Valencia, Piraeus, Singapore, Cai Mep (-Ho Chi Minh City), Hong Kong, Shanghai, Busan, Long Beach, Oakland, Busan, Qingdao, Shanghai, Ningbo, Hong Kong, Yantian, Nansha, Singapore, Piraeus
1	YANG MING LINE	CATALANA DEL MAR S.A.	Piraeus, La Spezia, Genoa, Barcelona, Valencia, Piraeus, Singapore, Cai Mep (-Ho Chi Minh City), Hong Kong, Shanghai, Busan, Long Beach, Oakland, Busan, Qingdao, Shanghai, Ningbo, Hong Kong, Yantian, Nansha, Singapore, Piraeus
14	HAPAG-LLOYD,A.G.	HAPAG-LLOYD SPAIN S.L.	Ashdod, Haifa, Piraeus, Livorno, Genoa, Barcelona, Tarragona, Valencia, Halifax, New York, Norfolk, Savannah, Valencia, Tarragona, Livorno, Ashdod
14	ZIM INTEGRATED SHIPPING SERV.	A.PEREZ Y CIA S.L.	Ashdod, Haifa, Piraeus, Livorno, Genoa, Barcelona, Tarragona, Valencia, Halifax, New York, Norfolk, Savannah, Valencia, Tarragona, Livorno, Ashdod
24	MTL CONTAINER LINES	BERGE MARITIMA S.L.	Castellon, Barcelona, Algiers, Sfax, Rades (Tunis), Casablanca, Castellon
30	CMA CGM	CMA CGM IBERICA S.A.U.	Barcelona, Fos, Genova, Marsaxlokk, Damietta, Khor Al Fakkan, Port Kelang, Nansha, Xiamen, Gwangyang, Busan, Shanghai, Ningbo, Xiamen, Nansha, Chiwan, Tanjong Pelepas, Port Kelang, Beirut, Marsaxlokk, Valencia, Barcelona
30	MAERSK LINE/A.P.MOLLER	MAERSK SPAIN S.L.U	Barcelona, Fos, Genova, Marsaxlokk, Damietta, Khor Al Fakkan, Port Kelang, Nansha, Xiamen, Gwangyang, Busan, Shanghai, Ningbo, Xiamen, Nansha, Chiwan, Tanjong Pelepas, Port Kelang, Beirut, Marsaxlokk, Valencia, Barcelona
39	NEPTUNE LINES SHIPPING	NEPTUNE BARCELONA S.A.	Barcelona, Sagunto, Valencia, Savona, Civitavecchia, El Pireo, Derince, Constanta, Ilychevsk, Beirut, Tartous, Limassol, Alexandria, Tunis, Malta, Mostaganem, Djen-Djen, Livorno, Marsella, Fos, Casablanca, Barcelona, Istanbul, Buyukcukur, Koper, Malta, Sete, TangerMed, Ashdod
41	FAST LINE C/O DEMLINE MANAG.	UNIVERSAL MARITIMA S.L.	Barcelona, Castellón, Marsella, Livorno, Alexandria, Latakia, Beirut, Barcelona
42	CHINA SHIPPING CONTAINER LINES	CHINA SHIPPING SPAIN AGENCY S.L	Khor Fakkan, Jebel Ali, Karachi-Port Muhammad Bin Qasim, Mumbai-Nhava Sheva (JNPT), Mundra, Jeddah, Port Said (SCCT), Livorno, La Spezia, Genoa, Fos, Barcelona, Valencia, Tangier, New York, Norfolk, Savannah, Miami, Tangier, Valencia, Barcelona, Genoa, Livorno, Marsaxlokk, Port Said (SCCT), Jeddah, Khor Fakkan

Nº	ARMADOR	CONSIGNATARI	PORTS
42	CMA CGM	CMA CGM IBERICA S.A.U.	Khor Fakkan, Jebel Ali, Karachi-Port Muhammad Bin Qasim, Mumbai-Nhava Sheva (JNPT), Mundra, Jeddah, Port Said (SCCT), Livorno, La Spezia, Genoa, Fos, Barcelona, Valencia, Tangier, New York, Norfolk, Savannah, Miami, Tangier, Valencia, Barcelona, Genoa, Livorno, Marsaxlokk, Port Said (SCCT), Jeddah, Khor Fakkan
42	COSCO CONTAINER LINES (COSCON)	COSCO IBERIA S.A.	Khor Fakkan, Jebel Ali, Karachi-Port Muhammad Bin Qasim, Mumbai-Nhava Sheva (JNPT), Mundra, Jeddah, Port Said (SCCT), Livorno, La Spezia, Genoa, Fos, Barcelona, Valencia, Tangier, New York, Norfolk, Savannah, Miami, Tangier, Valencia, Barcelona, Genoa, Livorno, Marsaxlokk, Port Said (SCCT), Jeddah, Khor Fakkan
42	HANJIN SHIPPING CO. LTD.	HANJIN SPAIN S A	Khor Fakkan, Jebel Ali, Karachi-Port Muhammad Bin Qasim, Mumbai-Nhava Sheva (JNPT), Mundra, Jeddah, Port Said (SCCT), Livorno, La Spezia, Genoa, Fos, Barcelona, Valencia, Tangier, New York, Norfolk, Savannah, Miami, Tangier, Valencia, Barcelona, Genoa, Livorno, Marsaxlokk, Port Said (SCCT), Jeddah, Khor Fakkan
42	K LINE	K LINE ESP.SERVICIOS MARITIMOS S A	Khor Fakkan, Jebel Ali, Karachi-Port Muhammad Bin Qasim, Mumbai-Nhava Sheva (JNPT), Mundra, Jeddah, Port Said (SCCT), Livorno, La Spezia, Genoa, Fos, Barcelona, Valencia, Tangier, New York, Norfolk, Savannah, Miami, Tangier, Valencia, Barcelona, Genoa, Livorno, Marsaxlokk, Port Said (SCCT), Jeddah, Khor Fakkan
42	UNITED ARAB SHIPPING, CO.	UASAC IBERIA S.L.	Khor Fakkan, Jebel Ali, Karachi-Port Muhammad Bin Qasim, Mumbai-Nhava Sheva (JNPT), Mundra, Jeddah, Port Said (SCCT), Livorno, La Spezia, Genoa, Fos, Barcelona, Valencia, Tangier, New York, Norfolk, Savannah, Miami, Tangier, Valencia, Barcelona, Genoa, Livorno, Marsaxlokk, Port Said (SCCT), Jeddah, Khor Fakkan
42	YANG MING LINE	CATALANA DEL MAR S.A.	Khor Fakkan, Jebel Ali, Karachi-Port Muhammad Bin Qasim, Mumbai-Nhava Sheva (JNPT), Mundra, Jeddah, Port Said (SCCT), Livorno, La Spezia, Genoa, Fos, Barcelona, Valencia, Tangier, New York, Norfolk, Savannah, Miami, Tangier, Valencia, Barcelona, Genoa, Livorno, Marsaxlokk, Port Said (SCCT), Jeddah, Khor Fakkan
45	BORCHARD LINES	MARITIMA DEL MEDITERRANEO S.A.	Barcelona, Marseille, Génova, Piraeus, Ambarli, Gebze, Izmir, Barcelona, Castellon, Limassol, Haifa, Ashdod, Alexandria
57	MEDITERRANEAN SHIPPING CO	MEDITERRANEAN SHIPPING	Barcelona, Bejaia, Alger, Oran, Skikda, Annaba, Valencia, Barcelona, Gioia Tauro, Koper, Trieste, Venezia, Gioia Tauro, Istanbul, Gemlik, Izmir, Ravenna, Ancona, Rijera Bakar, Durres
84	ARKAS CONTAINER TRANSPORT SA	ARKAS SPAIN S A	La Spezia, Salerno, Piraeus, Istanbul-Marport, Istanbul-Yilport (Gebze), Mersin, Alexandria, Salerno, La Spezia, Genoa, Barcelona, Valencia, Casablanca, Setubal, Genoa, La Spezia
84	TARROS, S.P.A.	LINEAS REGULARES S.L.	La Spezia, Salerno, Piraeus, Istanbul-Marport, Istanbul-Yilport (Gebze), Mersin, Alexandria, Salerno, La Spezia, Genoa, Barcelona, Valencia, Casablanca, Setubal, Genoa, La Spezia
88	Euro Marine Logistics nv	MARITIMA DEL MEDITERRANEO S.A.	Barcelona, Mostaganem, Djen-Djen, Gioia Tauro, Djen-Djen, Mostaganem, Sagunto, TàngerMed, Le Havre, Zeebrugge, Newcastle, Rotterdam, Bristol, Livorno, Piraeus, Derince, Piraeus
171	MEDITERRANEAN SHIPPING CO	MEDITERRANEAN SHIPPING	Barcelona, La Spezia, Fos, Gioia Tauro, Jeddah, Salalah, Jebel Ali, Singapur, Chiwan, Hong Kong, Qingdao, Dalian, Xingang, Busan, Qingdao, Ningbo, Shanghai, Yantian, Chiwan, Hong Kong, Singapur, Gioia Tauro, Valencia, La Spezia, Fos, Barcelona, Genova, La Spezia, Gioia Tauro, Port Said, Salalah, Colombo, Nhava Sheva, Mundra, Salalah, Port Said, Istanbul, Barcelona, Valencia, Sines, Cristobal, Manzanillo, Mazatlan, Veracruz, Altamira, Houston, New Orleans International APT, Port Evergladesm Freeport, Barcelona, Las Palmas, Capetown, Port Elizabeth, Durban, Lobito, Luanda, Las Palmas, Barcelona, Valencia, Suape, Santos, Buenos Aires, Rio Grande, Navegantes, Sao Francisco do Sul, Santos, Sepetiba, Suape, Las Palmas, Valencia, Gioia Tauro, Livorno, Genova, Fos, Barcelona, Valencia, Boston, New York, Baltimore, Norfolk, Savannah, Charleston, Valencia, Barcelona, Las Palmas, Dakar, Tema, Abidjan, San Pedro, Lome, Tincan, Apapa, Cotonou, Douala, Takoradi
197	GRIMALDI GROUP NAPOLI	GRIMALDI LOGISTICA ESPAÑA, S.L.	Southampton, Flushing, Hamburg, Antwerp, Bristol-Portbury, Setubal, Valencia, Barcelona, Livorno, Civita Vecchia (Roma), Salerno, Palermo, Piraeus, Yenikoy, Gemlik, Salerno, Valencia, Southampton
221	ILVA SPA	ESTELA SHIPPING BARCELONA, S.L.	Thessaloniki, Taranto, Genova, Porto Nogaro, Barcelona
221	ILVA SPA	INTRAMEDITERRANEO S.A.	Thessaloniki, Taranto, Genova, Porto Nogaro, Barcelona
233	ARKAS CONTAINER TRANSPORT SA	ARKAS SPAIN S A	Valencia, Castellon, Barcelona, Fos, Cagliari, Piraeus, Thessaloniki, Istanbul-Ambarli (Marport), Istanbul-Evyap (Izmit), Gemlik, Izmir, Cagliari, Valencia
233	CONTAINER H LINES, S.L.	CONTAINER H LINES S.L.	Valencia, Castellon, Barcelona, Fos, Cagliari, Piraeus, Thessaloniki, Istanbul-Ambarli (Marport), Istanbul-Evyap (Izmit), Gemlik, Izmir, Cagliari, Valencia
233	TURKON CONTAINER	MARITIMA DAVILA BARCELONA S.A.	Valencia, Castellon, Barcelona, Fos, Cagliari, Piraeus, Thessaloniki, Istanbul-Ambarli (Marport), Istanbul-Evyap (Izmit), Gemlik, Izmir, Cagliari, Valencia
240	CHINA SHIPPING CONTAINER LINES	CHINA SHIPPING SPAIN AGENCY S.L	Marsaxlokk, Valencia, Barcelona, Fos, Marsaxlokk, Salalah, Port Kelang, Xiamen, Shanghai, Ningbo, Yantian, Chiwan, Port Kelang, Marsaxlokk
240	CMA CGM	CMA CGM IBERICA S.A.U.	Marsaxlokk, Valencia, Barcelona, Fos, Marsaxlokk, Salalah, Port Kelang, Xiamen, Shanghai, Ningbo, Yantian, Chiwan, Port Kelang, Marsaxlokk
240	UNITED ARAB SHIPPING, CO.	UASAC IBERIA S.L.	Marsaxlokk, Valencia, Barcelona, Fos, Marsaxlokk, Salalah, Port Kelang, Xiamen, Shanghai, Ningbo, Yantian, Chiwan, Port Kelang, Marsaxlokk
Amèrica del Nord (EUA) Atlàntic			
14	HAPAG-LLOYD,A.G.	HAPAG-LLOYD SPAIN S.L.	Ashdod, Haifa, Piraeus, Livorno, Genoa, Barcelona, Tarragona, Valencia, Halifax, New York, Norfolk, Savannah, Valencia, Tarragona, Livorno, Ashdod
14	ZIM INTEGRATED SHIPPING SERV.	A.PEREZ Y CIA S.L.	Ashdod, Haifa, Piraeus, Livorno, Genoa, Barcelona, Tarragona, Valencia, Halifax, New York, Norfolk, Savannah, Valencia, Tarragona, Livorno, Ashdod
42	CHINA SHIPPING CONTAINER LINES	CHINA SHIPPING SPAIN AGENCY S.L	Khor Fakkan, Jebel Ali, Karachi-Port Muhammad Bin Qasim, Mumbai-Nhava Sheva (JNPT), Mundra, Jeddah, Port Said (SCCT), Livorno, La Spezia, Genoa, Fos, Barcelona, Valencia, Tangier, New York, Norfolk, Savannah, Miami, Tangier, Valencia, Barcelona, Genoa, Livorno, Marsaxlokk, Port Said (SCCT), Jeddah, Khor Fakkan
42	CMA CGM	CMA CGM IBERICA S.A.U.	Khor Fakkan, Jebel Ali, Karachi-Port Muhammad Bin Qasim, Mumbai-Nhava Sheva (JNPT), Mundra, Jeddah, Port Said (SCCT), Livorno, La Spezia, Genoa, Fos, Barcelona, Valencia, Tangier, New York, Norfolk, Savannah, Miami, Tangier, Valencia, Barcelona, Genoa, Livorno, Marsaxlokk, Port Said (SCCT), Jeddah, Khor Fakkan

Nº	ARMADOR	CONSIGNATARI	PORTS
42	COSCO CONTAINER LINES (COSCON)	COSCO IBERIA S.A.	Khor Fakkan, Jebel Ali, Karachi-Port Muhammad Bin Qasim, Mumbai-Nhava Sheva (JNPT), Mundra, Jeddah, Port Said (SCCT), Livorno, La Spezia, Genoa, Fos, Barcelona, Valencia, Tangier, New York, Norfolk, Savannah, Miami, Tangier, Valencia, Barcelona, Genoa, Livorno, Marsaxlokk, Port Said (SCCT), Jeddah, Khor Fakkan
42	HANJIN SHIPPING CO. LTD.	HANJIN SPAIN S A	Khor Fakkan, Jebel Ali, Karachi-Port Muhammad Bin Qasim, Mumbai-Nhava Sheva (JNPT), Mundra, Jeddah, Port Said (SCCT), Livorno, La Spezia, Genoa, Fos, Barcelona, Valencia, Tangier, New York, Norfolk, Savannah, Miami, Tangier, Valencia, Barcelona, Genoa, Livorno, Marsaxlokk, Port Said (SCCT), Jeddah, Khor Fakkan
42	K LINE	K LINE ESP.SERVICIOS MARITIMOS S A	Khor Fakkan, Jebel Ali, Karachi-Port Muhammad Bin Qasim, Mumbai-Nhava Sheva (JNPT), Mundra, Jeddah, Port Said (SCCT), Livorno, La Spezia, Genoa, Fos, Barcelona, Valencia, Tangier, New York, Norfolk, Savannah, Miami, Tangier, Valencia, Barcelona, Genoa, Livorno, Marsaxlokk, Port Said (SCCT), Jeddah, Khor Fakkan
42	UNITED ARAB SHIPPING, CO.	UASAC IBERIA S.L.	Khor Fakkan, Jebel Ali, Karachi-Port Muhammad Bin Qasim, Mumbai-Nhava Sheva (JNPT), Mundra, Jeddah, Port Said (SCCT), Livorno, La Spezia, Genoa, Fos, Barcelona, Valencia, Tangier, New York, Norfolk, Savannah, Miami, Tangier, Valencia, Barcelona, Genoa, Livorno, Marsaxlokk, Port Said (SCCT), Jeddah, Khor Fakkan
42	YANG MING LINE	CATALANA DEL MAR S.A.	Khor Fakkan, Jebel Ali, Karachi-Port Muhammad Bin Qasim, Mumbai-Nhava Sheva (JNPT), Mundra, Jeddah, Port Said (SCCT), Livorno, La Spezia, Genoa, Fos, Barcelona, Valencia, Tangier, New York, Norfolk, Savannah, Miami, Tangier, Valencia, Barcelona, Genoa, Livorno, Marsaxlokk, Port Said (SCCT), Jeddah, Khor Fakkan
105	K LINE	AGENCIA MARITIMA CONDEMINAS, S.A.	Barcelona, Bremerhaven, Zeebrugge, Southampton, Galveston, Veracruz, Jacksonville, Baltimore, Livorno, Barcelona
171	MEDITERRANEAN SHIPPING CO	MEDITERRANEAN SHIPPING	Barcelona, La Spezia, Fos, Gioia Tauro, Jeddah, Salalah, Jebel Ali, Singapur, Chiwan, Hong Kong, Qingdao, Dalian, Xingang, Busan, Qingdao, Ningbo, Shanghai, Yantian, Chiwan, Hong Kong, Singapur, Gioia Tauro, Valencia, La Spezia, Fos, Barcelona, Genova, La Spezia, Gioia Tauro, Port Said, Salalah, Colombo, Nhava Sheva, Mundra, Salalah, Port Said, Istanbul, Barcelona, Valencia, Sines, Cristobal, Manzanillo, Mazatlan, Veracruz, Altamira, Houston, New Orleans International APT, Port Evergladesm Freeport, Barcelona, Las Palmas, Capetown, Port Elizabeth, Durban, Lobito, Luanda, Las Palmas, Barcelona, Valencia, Suape, Santos, Buenos Aires, Rio Grande, Navegantes, Sao Francisco do Sul, Santos, Sepetiba, Suape, Las Palmas, Valencia, Gioia Tauro, Livorno, Genova, Fos, Barcelona, Valencia, Boston, New York, Baltimore, Norfolk, Savannah, Charleston, Valencia, Barcelona, Las Palmas, Dakar, Tema, Abidjan, San Pedro, Lome, Tincan, Apapa, Cotonou, Douala, Takoradi
Amèrica del Nord (EUA) Pacific			
1	CHINA SHIPPING CONTAINER LINES	CHINA SHIPPING SPAIN AGENCY S.L	Piraeus, La Spezia, Genoa, Barcelona, Valencia, Piraeus, Singapore, Cai Mep (-Ho Chi Minh City), Hong Kong, Shanghai, Busan, Long Beach, Oakland, Busan, Qingdao, Shanghai, Ningbo, Hong Kong, Yantian, Nansha, Singapore, Piraeus
1	COSCO CONTAINER LINES (COSCON)	COSCO IBERIA S.A.	Piraeus, La Spezia, Genoa, Barcelona, Valencia, Piraeus, Singapore, Cai Mep (-Ho Chi Minh City), Hong Kong, Shanghai, Busan, Long Beach, Oakland, Busan, Qingdao, Shanghai, Ningbo, Hong Kong, Yantian, Nansha, Singapore, Piraeus
1	EVERGREEN MARINE CORPORATION	EVERGREEN SHIPPING SPAIN S.L.	Piraeus, La Spezia, Genoa, Barcelona, Valencia, Piraeus, Singapore, Cai Mep (-Ho Chi Minh City), Hong Kong, Shanghai, Busan, Long Beach, Oakland, Busan, Qingdao, Shanghai, Ningbo, Hong Kong, Yantian, Nansha, Singapore, Piraeus
1	HANJIN SHIPPING CO. LTD.	HANJIN SPAIN S A	Piraeus, La Spezia, Genoa, Barcelona, Valencia, Piraeus, Singapore, Cai Mep (-Ho Chi Minh City), Hong Kong, Shanghai, Busan, Long Beach, Oakland, Busan, Qingdao, Shanghai, Ningbo, Hong Kong, Yantian, Nansha, Singapore, Piraeus
1	ITALIA MARITTIMA S.P.A.	EVERGREEN SHIPPING SPAIN S.L.	Piraeus, La Spezia, Genoa, Barcelona, Valencia, Piraeus, Singapore, Cai Mep (-Ho Chi Minh City), Hong Kong, Shanghai, Busan, Long Beach, Oakland, Busan, Qingdao, Shanghai, Ningbo, Hong Kong, Yantian, Nansha, Singapore, Piraeus
1	K LINE	K LINE ESP.SERVICIOS MARITIMOS S A	Piraeus, La Spezia, Genoa, Barcelona, Valencia, Piraeus, Singapore, Cai Mep (-Ho Chi Minh City), Hong Kong, Shanghai, Busan, Long Beach, Oakland, Busan, Qingdao, Shanghai, Ningbo, Hong Kong, Yantian, Nansha, Singapore, Piraeus
1	UNITED ARAB SHIPPING, CO.	UASAC IBERIA S.L.	Piraeus, La Spezia, Genoa, Barcelona, Valencia, Piraeus, Singapore, Cai Mep (-Ho Chi Minh City), Hong Kong, Shanghai, Busan, Long Beach, Oakland, Busan, Qingdao, Shanghai, Ningbo, Hong Kong, Yantian, Nansha, Singapore, Piraeus
1	YANG MING LINE	CATALANA DEL MAR S.A.	Piraeus, La Spezia, Genoa, Barcelona, Valencia, Piraeus, Singapore, Cai Mep (-Ho Chi Minh City), Hong Kong, Shanghai, Busan, Long Beach, Oakland, Busan, Qingdao, Shanghai, Ningbo, Hong Kong, Yantian, Nansha, Singapore, Piraeus
37	HAMBURG SUD	TRANSITAINER S.A.	Tangier, Valencia, Cagliari, Livorno, Genoa, Fos, Barcelona, Valencia, Cartagena (Col), Manzanillo (Mex), Los Angeles, Oakland, Tacoma, Vancouver, Portland (Oregon), Oakland, Los Angeles, Manzanillo (Mex), Manzanillo (Pan), Cartagena (Col), Caucedo, Lisbon, Tangier
37	HAPAG-LLOYD,A.G.	HAPAG-LLOYD SPAIN S.L.	Tangier, Valencia, Cagliari, Livorno, Genoa, Fos, Barcelona, Valencia, Cartagena (Col), Manzanillo (Mex), Los Angeles, Oakland, Tacoma, Vancouver, Portland (Oregon), Oakland, Los Angeles, Manzanillo (Mex), Manzanillo (Pan), Cartagena (Col), Caucedo, Lisbon, Tangier
37	ZIM INTEGRATED SHIPPING SERV.	A.PEREZ Y CIA S.L.	Tangier, Valencia, Cagliari, Livorno, Genoa, Fos, Barcelona, Valencia, Cartagena (Col), Manzanillo (Mex), Los Angeles, Oakland, Tacoma, Vancouver, Portland (Oregon), Oakland, Los Angeles, Manzanillo (Mex), Manzanillo (Pan), Cartagena (Col), Caucedo, Lisbon, Tangier
171	MEDITERRANEAN SHIPPING CO	MEDITERRANEAN SHIPPING	Barcelona, La Spezia, Fos, Gioia Tauro, Jeddah, Salalah, Jebel Ali, Singapur, Chiwan, Hong Kong, Qingdao, Dalian, Xingang, Busan, Qingdao, Ningbo, Shanghai, Yantian, Chiwan, Hong Kong, Singapur, Gioia Tauro, Valencia, La Spezia, Fos, Barcelona, Genova, La Spezia, Gioia Tauro, Port Said, Salalah, Colombo, Nhava Sheva, Mundra, Salalah, Port Said, Istanbul, Barcelona, Valencia, Sines, Cristobal, Manzanillo, Mazatlan, Veracruz, Altamira, Houston, New Orleans International APT, Port Evergladesm Freeport, Barcelona, Las Palmas, Capetown, Port Elizabeth, Durban, Lobito, Luanda, Las Palmas, Barcelona, Valencia, Suape, Santos, Buenos Aires, Rio Grande, Navegantes, Sao Francisco do Sul, Santos, Sepetiba, Suape, Las Palmas, Valencia, Gioia Tauro, Livorno, Genova, Fos, Barcelona, Valencia, Boston, New York, Baltimore, Norfolk, Savannah, Charleston, Valencia, Barcelona, Las Palmas, Dakar, Tema, Abidjan, San Pedro, Lome, Tincan, Apapa, Cotonou, Douala, Takoradi

Nº	ARMADOR	CONSIGNATARI	PORTS
Àfrica del Nord			
5	FLOTA SUARDIAZ	VAPORES SUARDIAZ BARCELONA S.A.	Barcelona, Las Palmas, Santa Cruz de Tenerife, Casablanca, Barcelona
12	A.P.L. (AMERICAN PRES. LINE)	AMERICAN PRES. LINES LTD (ESPAÑA)	Port Said (SCCT), Genoa, Fos, Barcelona, Valencia, Port Said (SCCT), Jeddah, Singapore, Hong Kong, Busan, Shanghai, Ningbo, Shekou, Hong Kong, Singapore, Jeddah, Port Said (SCCT)
12	HAPAG-LLOYD,A.G.	HAPAG-LLOYD SPAIN S.L.	Port Said (SCCT), Genoa, Fos, Barcelona, Valencia, Port Said (SCCT), Jeddah, Singapore, Hong Kong, Busan, Shanghai, Ningbo, Shekou, Hong Kong, Singapore, Jeddah, Port Said (SCCT)
12	HYUNDAI MERCHANT MAR	MARITIMA DAVILA BARCELONA S.A.	Port Said (SCCT), Genoa, Fos, Barcelona, Valencia, Port Said (SCCT), Jeddah, Singapore, Hong Kong, Busan, Shanghai, Ningbo, Shekou, Hong Kong, Singapore, Jeddah, Port Said (SCCT)
12	MITSUI OSK LINES LTD	TRANSP Y CONSIG. MARITIMAS S.A.	Port Said (SCCT), Genoa, Fos, Barcelona, Valencia, Port Said (SCCT), Jeddah, Singapore, Hong Kong, Busan, Shanghai, Ningbo, Shekou, Hong Kong, Singapore, Jeddah, Port Said (SCCT)
12	NYK LINES	COMBALIA AGENCIA MARITIMA S.A.	Port Said (SCCT), Genoa, Fos, Barcelona, Valencia, Port Said (SCCT), Jeddah, Singapore, Hong Kong, Busan, Shanghai, Ningbo, Shekou, Hong Kong, Singapore, Jeddah, Port Said (SCCT)
12	ORIENT OVERSEAS CONT. LINE	ORIENT OVERSEAS CONTAINER LINE (SPAIN)	Port Said (SCCT), Genoa, Fos, Barcelona, Valencia, Port Said (SCCT), Jeddah, Singapore, Hong Kong, Busan, Shanghai, Ningbo, Shekou, Hong Kong, Singapore, Jeddah, Port Said (SCCT)
20	ATLANTICA SPA DI NAVIGAZIONE	GRIMALDI LOGISTICA ESPAÑA, S.L.	Barcelona, Tanger-Med, Barcelona, Livorno, Barcelona
24	MTL CONTAINER LINES	BERGE MARITIMA S.L.	Castellon, Barcelona, Algiers, Sfax, Rades (Tunis), Casablanca, Castellon
25	CIE.NATIONALE ALGERIENNE DE NA	TRANSP Y CONSIG. MARITIMAS S.A.	Barcelona, Marsella, La Spezia, Bejaia, Alger, Oran, Barcelona
29	GRANDI NAVI VELOCI	HIJO DE JOSE M. MASQUES, S.A.	Barcelona, Génova, Barcelona, Tánger Med, Barcelona
30	CMA CGM	CMA CGM IBERICA S.A.U.	Barcelona, Fos, Genova, Marsaxlokk, Damietta, Khor Al Fakkan, Port Kelang, Nansha, Xiamen, Gwangyang, Busan, Shanghai, Ningbo, Xiamen, Nansha, Chiwan, Tanjung Pelepas, Port Kelang, Beirut, Marsaxlokk, Valencia, Barcelona
30	MAERSK LINE/A.P.MOLLER	MAERSK SPAIN S.L.U	Barcelona, Fos, Genova, Marsaxlokk, Damietta, Khor Al Fakkan, Port Kelang, Nansha, Xiamen, Gwangyang, Busan, Shanghai, Ningbo, Xiamen, Nansha, Chiwan, Tanjung Pelepas, Port Kelang, Beirut, Marsaxlokk, Valencia, Barcelona
37	HAMBURG SUD	TRANSITAINER S.A.	Tangier, Valencia, Cagliari, Livorno, Genoa, Fos, Barcelona, Valencia, Cartagena (Col), Manzanillo (Mex), Los Angeles, Oakland, Tacoma, Vancouver, Portland (Oregon), Oakland, Los Angeles, Manzanillo (Mex), Manzanillo (Pan), Cartagena (Col), Caucedo, Lisbon, Tangier
37	HAPAG-LLOYD,A.G.	HAPAG-LLOYD SPAIN S.L.	Tangier, Valencia, Cagliari, Livorno, Genoa, Fos, Barcelona, Valencia, Cartagena (Col), Manzanillo (Mex), Los Angeles, Oakland, Tacoma, Vancouver, Portland (Oregon), Oakland, Los Angeles, Manzanillo (Mex), Manzanillo (Pan), Cartagena (Col), Caucedo, Lisbon, Tangier
37	ZIM INTEGRATED SHIPPING SERV.	A.PEREZ Y CIA S.L.	Tangier, Valencia, Cagliari, Livorno, Genoa, Fos, Barcelona, Valencia, Cartagena (Col), Manzanillo (Mex), Los Angeles, Oakland, Tacoma, Vancouver, Portland (Oregon), Oakland, Los Angeles, Manzanillo (Mex), Manzanillo (Pan), Cartagena (Col), Caucedo, Lisbon, Tangier
39	NEPTUNE LINES SHIPPING	NEPTUNE BARCELONA S.A.	Barcelona, Sagunto, Valencia, Savona, Civitavecchia, El Pireo, Derince, Constanta, Ilychevsk, Beirut, Tartous, Limassol, Alexandria, Tunis, Malta, Mostaganem, Djen-Djen, Livorno, Marsella, Fos, Casablanca, Barcelona, Istanbul, Buyukcukur, Koper, Malta, Sete, TangerMed, Ashdod
41	FAST LINE C/O DEMLINE MANAG.	UNIVERSAL MARITIMA S.L.	Barcelona, Castellón, Marsella, Livorno, Alexandria, Latakia, Beirut, Barcelona
42	CHINA SHIPPING CONTAINER LINES	CHINA SHIPPING SPAIN AGENCY S.L	Khor Fakkan, Jebel Ali, Karachi-Port Muhammad Bin Qasim, Mumbai-Nhava Sheva (JNPT), Mundra, Jeddah, Port Said (SCCT), Livorno, La Spezia, Genoa, Fos, Barcelona, Valencia, Tangier, New York, Norfolk, Savannah, Miami, Tangier, Valencia, Barcelona, Genoa, Livorno, Marsaxlokk, Port Said (SCCT), Jeddah, Khor Fakkan
42	CMA CGM	CMA CGM IBERICA S.A.U.	Khor Fakkan, Jebel Ali, Karachi-Port Muhammad Bin Qasim, Mumbai-Nhava Sheva (JNPT), Mundra, Jeddah, Port Said (SCCT), Livorno, La Spezia, Genoa, Fos, Barcelona, Valencia, Tangier, New York, Norfolk, Savannah, Miami, Tangier, Valencia, Barcelona, Genoa, Livorno, Marsaxlokk, Port Said (SCCT), Jeddah, Khor Fakkan
42	COSCO CONTAINER LINES (COSCON)	COSCO IBERIA S.A.	Khor Fakkan, Jebel Ali, Karachi-Port Muhammad Bin Qasim, Mumbai-Nhava Sheva (JNPT), Mundra, Jeddah, Port Said (SCCT), Livorno, La Spezia, Genoa, Fos, Barcelona, Valencia, Tangier, New York, Norfolk, Savannah, Miami, Tangier, Valencia, Barcelona, Genoa, Livorno, Marsaxlokk, Port Said (SCCT), Jeddah, Khor Fakkan
42	HANJIN SHIPPING CO. LTD.	HANJIN SPAIN SA	Khor Fakkan, Jebel Ali, Karachi-Port Muhammad Bin Qasim, Mumbai-Nhava Sheva (JNPT), Mundra, Jeddah, Port Said (SCCT), Livorno, La Spezia, Genoa, Fos, Barcelona, Valencia, Tangier, New York, Norfolk, Savannah, Miami, Tangier, Valencia, Barcelona, Genoa, Livorno, Marsaxlokk, Port Said (SCCT), Jeddah, Khor Fakkan
42	K LINE	K LINE ESP.SERVICIOS MARITIMOS SA	Khor Fakkan, Jebel Ali, Karachi-Port Muhammad Bin Qasim, Mumbai-Nhava Sheva (JNPT), Mundra, Jeddah, Port Said (SCCT), Livorno, La Spezia, Genoa, Fos, Barcelona, Valencia, Tangier, New York, Norfolk, Savannah, Miami, Tangier, Valencia, Barcelona, Genoa, Livorno, Marsaxlokk, Port Said (SCCT), Jeddah, Khor Fakkan
42	UNITED ARAB SHIPPING, CO.	UASAC IBERIA S.L.	Khor Fakkan, Jebel Ali, Karachi-Port Muhammad Bin Qasim, Mumbai-Nhava Sheva (JNPT), Mundra, Jeddah, Port Said (SCCT), Livorno, La Spezia, Genoa, Fos, Barcelona, Valencia, Tangier, New York, Norfolk, Savannah, Miami, Tangier, Valencia, Barcelona, Genoa, Livorno, Marsaxlokk, Port Said (SCCT), Jeddah, Khor Fakkan
42	YANG MING LINE	CATALANA DEL MAR S.A.	Khor Fakkan, Jebel Ali, Karachi-Port Muhammad Bin Qasim, Mumbai-Nhava Sheva (JNPT), Mundra, Jeddah, Port Said (SCCT), Livorno, La Spezia, Genoa, Fos, Barcelona, Valencia, Tangier, New York, Norfolk, Savannah, Miami, Tangier, Valencia, Barcelona, Genoa, Livorno, Marsaxlokk, Port Said (SCCT), Jeddah, Khor Fakkan
45	BORCHARD LINES	MARITIMA DEL MEDITERRANEO S.A.	Barcelona, Marseille, Génova, Piraeus, Ambarli, Gebze, Izmir, Barcelona, Castellon, Limassol, Haifa, Ashdod, Alexandria
46	MEDITERRANEAN SHIPPING CO	MEDITERRANEAN SHIPPING	Valencia, Barcelona, Mellilla, Casablanca, Cadiz, Valencia
46	WEC LINES ESPAÑA, S.L.U.	WEC LINES ESPAÑA, S.L.U.	Valencia, Barcelona, (Mellilla), Casablanca, (Cadiz), Valencia

Nº	ARMADOR	CONSIGNATARI	PORTS
48	MAGHREB CONTAINER INTERNACIONAL	BERGE MARITIMA S.L.	Barcelona, Castellón, Alicante, Orán, Alger, Barcelona
49	COTUNAV	ROMEY Y CIA S.A.	Túnez, Barcelona, Túnez
53	WHITE LINE SHIPPING	LINEAS REGULARES S.L.	Barcelona, Alger, Valencia, Barcelona
57	MEDITERRANEAN SHIPPING CO	MEDITERRANEAN SHIPPING	Barcelona, Bejaia, Alger, Oran, Skikda, Annaba, Valencia, Barcelona, Gioia Tauro, Koper, Trieste, Venezia, Gioia Tauro, Istanbul, Gemlik, Izmir, Ravenna, Ancona, Rijera Bakar, Durres
63	NOLIS SPA	BOLLORE AFRICA LOG. SPAIN (ISAMAR)	Barcelona, Castellon, Alger, Bejaia, Algjer, Castellón, Barcelona
74	MAERSK LINE/A.P.MOLLER	MAERSK SPAIN S.L.U	Port Said (SCCT), Marsaxlokk, Tangier, Algeciras, Valencia, Barcelona, Genoa, Port Said (SCCT), Jeddah, Salalah, Jebel Ali, Dammam, Jubail, Abu Dhabi (Mina Khalifa), Jebel Ali, Jeddah, Port Said (SCCT)
84	ARKAS CONTAINER TRANSPORT SA	ARKAS SPAIN S A	La Spezia, Salerno, Piraeus, Istanbul-Marport, Istanbul-Yilport (Gebze), Mersin, Alexandria, Salerno, La Spezia, Genoa, Barcelona, Valencia, Casablanca, Setubal, Genoa, La Spezia
84	TARROS, S.P.A.	LINEAS REGULARES S.L.	La Spezia, Salerno, Piraeus, Istanbul-Marport, Istanbul-Yilport (Gebze), Mersin, Alexandria, Salerno, La Spezia, Genoa, Barcelona, Valencia, Casablanca, Setubal, Genoa, La Spezia
87	FLOTA SUARDIAZ	VAPORES SUARDIAZ BARCELONA S.A.	Barcelona, Marseille, Mostaganem, Barcelona
88	Euro Marine Logistics nv	MARITIMA DEL MEDITERRANEO S.A.	Barcelona, Mostaganem, Djen-Djen, Gioia Tauro, Djen-Djen, Mostaganem, Sagunto, TàngerMed, Le Havre, Zeebrugge, Newcastle, Rotterdam, Bristol, Livorno, Piraeus, Derince, Piraeus
89	MAERSK LINE/A.P.MOLLER	MARITIMA DEL MEDITERRANEO S.A.	Algeciras, Vigo, Leixoes, Lisbon, Algeciras, Livorno, Fos, Barcelona, Valencia, Casablanca, Algeciras
89	X-PRESS CONTAINER LINE (UK)LTD	A.PEREZ Y CIA S.L.	Algeciras, Vigo, Leixoes, Lisbon, Algeciras, Livorno, Fos, Barcelona, Valencia, Casablanca, Algeciras
101	CHINA SHIPPING CONTAINER LINES	CHINA SHIPPING SPAIN AGENCY S.L	Port Said, La Spezia, Genoa, Fos, Barcelona, Valencia, Port Said, Jeddah, Khor Fakkan, Port Kelang, Qingdao, Shanghai, Ningbo, Shekou, Port Kelang, Port Said
101	COSCO CONTAINER LINES (COSCON)	COSCO IBERIA S.A.	Port Said, La Spezia, Genoa, Fos, Barcelona, Valencia, Port Said, Jeddah, Khor Fakkan, Port Kelang, Qingdao, Shanghai, Ningbo, Shekou, Port Kelang, Port Said
101	EVERGREEN MARINE CORPORATION	EVERGREEN SHIPPING SPAIN S.L.	Port Said, La Spezia, Genoa, Fos, Barcelona, Valencia, Port Said, Jeddah, Khor Fakkan, Port Kelang, Qingdao, Shanghai, Ningbo, Shekou, Port Kelang, Port Said
101	HANJIN SHIPPING CO. LTD.	HANJIN SPAIN S A	Port Said, La Spezia, Genoa, Fos, Barcelona, Valencia, Port Said, Jeddah, Khor Fakkan, Port Kelang, Qingdao, Shanghai, Ningbo, Shekou, Port Kelang, Port Said
101	UNITED ARAB SHIPPING, CO.	UASAC IBERIA S.L.	Port Said, La Spezia, Genoa, Fos, Barcelona, Valencia, Port Said, Jeddah, Khor Fakkan, Port Kelang, Qingdao, Shanghai, Ningbo, Shekou, Port Kelang, Port Said
101	YANG MING LINE	CATALANA DEL MAR S.A.	Port Said, La Spezia, Genoa, Fos, Barcelona, Valencia, Port Said, Jeddah, Khor Fakkan, Port Kelang, Qingdao, Shanghai, Ningbo, Shekou, Port Kelang, Port Said
141	FLOTA SUARDIAZ	VAPORES SUARDIAZ BARCELONA S.A.	Barcelona, Casablanca, Setubal, Sheerness, Tyne, Vlissingen, Zeebrugge, Vigo, Málaga, Mostaganem, Barcelona
171	MEDITERRANEAN SHIPPING CO	MEDITERRANEAN SHIPPING	Barcelona, La Spezia, Fos, Gioia Tauro, Jeddah, Salalah, Jebel Ali, Singapur, Chiwan, Hong Kong, Qingdao, Dalian, Xingang, Busan, Qingdao, Ningbo, Shanghai, Yantian, Chiwan, Hong Kong, Singapur, Gioia Tauro, Valencia, La Spezia, Fos, Barcelona, Genova, La Spezia, Gioia Tauro, Port Said, Salalah, Colombo, Nhava Sheva, Mundra, Salalah, Port Said, Istanbul, Barcelona, Valencia, Sines, Cristobal, Manzanillo, Mazatlan, Veracruz, Altamira, Houston, New Orleans International APT, Port Evergladesm Freeport, Barcelona, Las Palmas, Capetown, Port Elizabeth, Durban, Lobito, Luanda, Las Palmas, Barcelona, Valencia, Suape, Santos, Buenos Aires, Rio Grande, Navegantes, Sao Francisco do Sul, Santos, Sepetiba, Suape, Las Palmas, Valencia, Gioia Tauro, Livorno, Genova, Fos, Barcelona, Valencia, Boston, New York, Baltimore, Norfolk, Savannah, Charleston, Valencia, Barcelona, Las Palmas, Dakar, Tema, Abidjan, San Pedro, Lome, Tincan, Apapa, Cotonou, Douala, Takoradi
213	X-PRESS CONTAINER LINE (UK)LTD	A.PEREZ Y CIA S.L.	Valencia, Tarragona, Barcelona, Fos, Livorno, Genoa, Barcelona, Valencia, Almeria, Algeciras, Casablanca, Algeciras, Tangier, Vigo, Leixoes, Lisbon, Casablanca, Algeciras, Almeria, Valencia
213	SLOMAN NEPTUN-BREMEN 3813	MARITIMA DEL MEDITERRANEO S.A.	Valencia, Barcelona, Algeciras, Oran, Algiers, Algeciras, Valencia
217	CMA CGM	CMA CGM IBERICA S.A.U.	Algeciras, Livorno, Genoa, Fos, Barcelona, Valencia, Tangier, Pointe à Pitre, Fort de France, Cartagena (Col), Manzanillo (Pan), Moin (-Puerto Limon), Turbo, Caucedo, Pointe à Pitre, Algeciras
217	MARFRET SA	AGENCIA MARITIMA ESPAÑOLA EVGE, S.A.	Algeciras, Livorno, Genoa, Fos, Barcelona, Valencia, Tangier, Pointe à Pitre, Fort de France, Cartagena (Col), Manzanillo (Pan), Moin (-Puerto Limon), Turbo, Caucedo, Pointe à Pitre, Algeciras
222	CMA CGM	CMA CGM IBERICA S.A.U.	Marseille, Valencia, Tangier, Casablanca, Agadir (seasonal), Port Vendres (seasonal), Barcelona, Marseille
222	COMANAV	SAMUEL M. BULL S.A.	Marseille, Valencia, Tangier, Casablanca, Agadir (seasonal), Port Vendres (seasonal), Barcelona, Marseille
231	ARKAS CONTAINER TRANSPORT SA	ARKAS SPAIN S A	Barcelona, Algiers, Cagliari, Livorno, Génova, Castellón
238	CMA CGM	CMA CGM IBERICA S.A.U.	Valencia, Gioia Tauro, Livorno, Genoa, Fos, Barcelona, Valencia, Suape, Rio de Janeiro, Santos, Buenos Aires, Montevideo, Rio Grande, Navegantes, Itapoa, Santos, Rio de Janeiro, Suape, Tangier, Valencia
238	CSAV CIA SUDAMERICANA VAPORES	COMP. SUD. DE VAPORES AG.MARITIMA S.L.	Valencia, Gioia Tauro, Livorno, Genoa, Fos, Barcelona, Valencia, Suape, Rio de Janeiro, Santos, Buenos Aires, Montevideo, Rio Grande, Navegantes, Itapoa, Santos, Rio de Janeiro, Suape, Tangier, Valencia
238	HAMBURG SUD	TRANSITAINER S.A.	Valencia, Gioia Tauro, Livorno, Genoa, Fos, Barcelona, Valencia, Suape, Rio de Janeiro, Santos, Buenos Aires, Montevideo, Rio Grande, Navegantes, Itapoa, Santos, Rio de Janeiro, Suape, Tangier, Valencia
238	MAERSK LINE/A.P.MOLLER	MAERSK SPAIN S.L.U	Valencia, Gioia Tauro, Livorno, Genoa, Fos, Barcelona, Valencia, Suape, Rio de Janeiro, Santos, Buenos Aires, Montevideo, Rio Grande, Navegantes, Itapoa, Santos, Rio de Janeiro, Suape, Tangier, Valencia

Nº	ARMADOR	CONSIGNATARI	PORTS
238	MEDITERRANEAN SHIPPING CO	MEDITERRANEAN SHIPPING	Valencia, Gioia Tauro, Livorno, Genoa, Fos, Barcelona, Valencia, Suape, Rio de Janeiro, Santos, Buenos Aires, Montevideo, Rio Grande, Navegantes, Itapoa, Santos, Rio de Janeiro, Suape, Tangier, Valencia
238	NIVER LINES	AGENCIA MARITIMA ESPAÑOLA EVGE, S.A.	Valencia, Gioia Tauro, Livorno, Genoa, Fos, Barcelona, Valencia, Suape, Rio de Janeiro, Santos, Buenos Aires, Montevideo, Rio Grande, Navegantes, Itapoa, Santos, Rio de Janeiro, Suape, Tangier, Valencia
238	ZIM INTEGRATED SHIPPING SERV.	A.PEREZ Y CIA S.L.	Valencia, Gioia Tauro, Livorno, Genoa, Fos, Barcelona, Valencia, Suape, Rio de Janeiro, Santos, Buenos Aires, Montevideo, Rio Grande, Navegantes, Itapoa, Santos, Rio de Janeiro, Suape, Tangier, Valencia
Extrem Orient i Japó			
1	CHINA SHIPPING CONTAINER LINES	CHINA SHIPPING SPAIN AGENCY S.L	Piraeus, La Spezia, Genoa, Barcelona, Valencia, Piraeus, Singapore, Cai Mep (~Ho Chi Minh City), Hong Kong, Shanghai, Busan, Long Beach, Oakland, Busan, Qingdao, Shanghai, Ningbo, Hong Kong, Yantian, Nansha, Singapore, Piraeus
1	COSCO CONTAINER LINES (COSCON)	COSCO IBERIA S.A.	Piraeus, La Spezia, Genoa, Barcelona, Valencia, Piraeus, Singapore, Cai Mep (~Ho Chi Minh City), Hong Kong, Shanghai, Busan, Long Beach, Oakland, Busan, Qingdao, Shanghai, Ningbo, Hong Kong, Yantian, Nansha, Singapore, Piraeus
1	EVERGREEN MARINE CORPORATION	EVERGREEN SHIPPING SPAIN S.L.	Piraeus, La Spezia, Genoa, Barcelona, Valencia, Piraeus, Singapore, Cai Mep (~Ho Chi Minh City), Hong Kong, Shanghai, Busan, Long Beach, Oakland, Busan, Qingdao, Shanghai, Ningbo, Hong Kong, Yantian, Nansha, Singapore, Piraeus
1	HANJIN SHIPPING CO. LTD.	HANJIN SPAIN SA	Piraeus, La Spezia, Genoa, Barcelona, Valencia, Piraeus, Singapore, Cai Mep (~Ho Chi Minh City), Hong Kong, Shanghai, Busan, Long Beach, Oakland, Busan, Qingdao, Shanghai, Ningbo, Hong Kong, Yantian, Nansha, Singapore, Piraeus
1	ITALIA MARITTIMA S.P.A.	EVERGREEN SHIPPING SPAIN S.L.	Piraeus, La Spezia, Genoa, Barcelona, Valencia, Piraeus, Singapore, Cai Mep (~Ho Chi Minh City), Hong Kong, Shanghai, Busan, Long Beach, Oakland, Busan, Qingdao, Shanghai, Ningbo, Hong Kong, Yantian, Nansha, Singapore, Piraeus
1	K LINE	K LINE ESP.SERVICIOS MARITIMOS SA	Piraeus, La Spezia, Genoa, Barcelona, Valencia, Piraeus, Singapore, Cai Mep (~Ho Chi Minh City), Hong Kong, Shanghai, Busan, Long Beach, Oakland, Busan, Qingdao, Shanghai, Ningbo, Hong Kong, Yantian, Nansha, Singapore, Piraeus
1	UNITED ARAB SHIPPING, CO.	UASAC IBERIA S.L.	Piraeus, La Spezia, Genoa, Barcelona, Valencia, Piraeus, Singapore, Cai Mep (~Ho Chi Minh City), Hong Kong, Shanghai, Busan, Long Beach, Oakland, Busan, Qingdao, Shanghai, Ningbo, Hong Kong, Yantian, Nansha, Singapore, Piraeus
1	YANG MING LINE	CATALANA DEL MAR S.A.	Piraeus, La Spezia, Genoa, Barcelona, Valencia, Piraeus, Singapore, Cai Mep (~Ho Chi Minh City), Hong Kong, Shanghai, Busan, Long Beach, Oakland, Busan, Qingdao, Shanghai, Ningbo, Hong Kong, Yantian, Nansha, Singapore, Piraeus
12	A.P.L. (AMERICAN PRES. LINE)	AMERICAN PRES. LINES LTD (ESPAÑA)	Port Said (SCCT), Genoa, Fos, Barcelona, Valencia, Port Said (SCCT), Jeddah, Singapore, Hong Kong, Busan, Shanghai, Ningbo, Shekou, Hong Kong, Singapore, Jeddah, Port Said (SCCT)
12	HAPAG-LLOYD,A.G.	HAPAG-LLOYD SPAIN S.L.	Port Said (SCCT), Genoa, Fos, Barcelona, Valencia, Port Said (SCCT), Jeddah, Singapore, Hong Kong, Busan, Shanghai, Ningbo, Shekou, Hong Kong, Singapore, Jeddah, Port Said (SCCT)
12	HYUNDAI MERCHANT MAR	MARITIMA DAVILA BARCELONA S.A.	Port Said (SCCT), Genoa, Fos, Barcelona, Valencia, Port Said (SCCT), Jeddah, Singapore, Hong Kong, Busan, Shanghai, Ningbo, Shekou, Hong Kong, Singapore, Jeddah, Port Said (SCCT)
12	MITSUMI OSK LINES LTD	TRANSP Y CONSIG. MARITIMAS S.A.	Port Said (SCCT), Genoa, Fos, Barcelona, Valencia, Port Said (SCCT), Jeddah, Singapore, Hong Kong, Busan, Shanghai, Ningbo, Shekou, Hong Kong, Singapore, Jeddah, Port Said (SCCT)
12	NYK LINES	COMBALIA AGENCIA MARITIMA S.A.	Port Said (SCCT), Genoa, Fos, Barcelona, Valencia, Port Said (SCCT), Jeddah, Singapore, Hong Kong, Busan, Shanghai, Ningbo, Shekou, Hong Kong, Singapore, Jeddah, Port Said (SCCT)
12	ORIENT OVERSEAS CONT. LINE	ORIENT OVERSEAS CONTAINER LINE (SPAIN)	Port Said (SCCT), Genoa, Fos, Barcelona, Valencia, Port Said (SCCT), Jeddah, Singapore, Hong Kong, Busan, Shanghai, Ningbo, Shekou, Hong Kong, Singapore, Jeddah, Port Said (SCCT)
30	CMA CGM	CMA CGM IBERICA S.A.U.	Barcelona, Fos, Genova, Marsaxlokk, Damietta, Khor Al Fakkan, Port Kelang, Nansha, Xiamen, Gwangyang, Busan, Shanghai, Ningbo, Xiamen, Nansha, Chiwan, Tanjong Pelepas, Port Kelang, Beirut, Marsaxlokk, Valencia, Barcelona
30	MAERSK LINE/A.P.MOLLER	MAERSK SPAIN S.L.U	Barcelona, Fos, Genova, Marsaxlokk, Damietta, Khor Al Fakkan, Port Kelang, Nansha, Xiamen, Gwangyang, Busan, Shanghai, Ningbo, Xiamen, Nansha, Chiwan, Tanjong Pelepas, Port Kelang, Beirut, Marsaxlokk, Valencia, Barcelona
43	HOEGH AUTOLINERS AS	MARITIMA DEL MEDITERRANEO S.A.	Barcelona, Livorno, Civitavecchia, Setubal, Newcastle Upon Tyne, Bremen, Bremerhaven, Southampton, Le Havre, Durban, Jeddah, Muscat, Kuwait, Bahrain, Abu Dhabim Singapur, Hong Kong, Taichung, Keelung, Toyohashi, Hitachi, Yokosuka, Chiba, Yokohama
43	NISSAN MOTOR CAR CARRIER CO.LT	MARITIMA DEL MEDITERRANEO S.A.	Barcelona, Livorno, Civitavecchia, Setubal, Newcastle Upon Tyne, Bremen, Bremerhaven, Southampton, Le Havre, Durban, Jeddah, Muscat, Kuwait, Bahrain, Abu Dhabim Singapur, Hong Kong, Taichung, Keelung, Toyohashi, Hitachi, Yokosuka, Chiba, Yokohama
101	CHINA SHIPPING CONTAINER LINES	CHINA SHIPPING SPAIN AGENCY S.L	Port Said, La Spezia, Genoa, Fos, Barcelona, Valencia, Port Said, Jeddah, Khor Fakkan, Port Kelang, Qingdao, Shanghai, Ningbo, Shekou, Port Kelang, Port Said
101	COSCO CONTAINER LINES (COSCON)	COSCO IBERIA S.A.	Port Said, La Spezia, Genoa, Fos, Barcelona, Valencia, Port Said, Jeddah, Khor Fakkan, Port Kelang, Qingdao, Shanghai, Ningbo, Shekou, Port Kelang, Port Said
101	EVERGREEN MARINE CORPORATION	EVERGREEN SHIPPING SPAIN S.L.	Port Said, La Spezia, Genoa, Fos, Barcelona, Valencia, Port Said, Jeddah, Khor Fakkan, Port Kelang, Qingdao, Shanghai, Ningbo, Shekou, Port Kelang, Port Said
101	HANJIN SHIPPING CO. LTD.	HANJIN SPAIN SA	Port Said, La Spezia, Genoa, Fos, Barcelona, Valencia, Port Said, Jeddah, Khor Fakkan, Port Kelang, Qingdao, Shanghai, Ningbo, Shekou, Port Kelang, Port Said
101	UNITED ARAB SHIPPING, CO.	UASAC IBERIA S.L.	Port Said, La Spezia, Genoa, Fos, Barcelona, Valencia, Port Said, Jeddah, Khor Fakkan, Port Kelang, Qingdao, Shanghai, Ningbo, Shekou, Port Kelang, Port Said
101	YANG MING LINE	CATALANA DEL MAR S.A.	Port Said, La Spezia, Genoa, Fos, Barcelona, Valencia, Port Said, Jeddah, Khor Fakkan, Port Kelang, Qingdao, Shanghai, Ningbo, Shekou, Port Kelang, Port Said
102	CHINA SHIPPING CONTAINER LINES	CHINA SHIPPING SPAIN AGENCY S.L	Port Said, Ashdod, Genoa, Barcelona, Fos, Port Said, Singapore, Hong Kong, Xiamen, Ningbo, Shanghai, Kaohsiung, Yantian, Singapore, Port Said

Nº	ARMADOR	CONSIGNATARI	PORTS
102	COSCO CONTAINER LINES (COSCON)	COSCO IBERIA S.A.	Port Said, Ashdod, Genoa, Barcelona, Fos, Port Said, Singapore, Hong Kong, Xiamen, Ningbo, Shanghai, Kaohsiung, Yantian, Singapore, Port Said
102	EVERGREEN MARINE CORPORATION	EVERGREEN SHIPPING SPAIN S.L.	Port Said, Ashdod, Genoa, Barcelona, Fos, Port Said, Singapore, Hong Kong, Xiamen, Ningbo, Shanghai, Kaohsiung, Yantian, Singapore, Port Said
102	HANJIN SHIPPING CO. LTD.	HANJIN SPAIN S A	Port Said, Ashdod, Genoa, Barcelona, Fos, Port Said, Singapore, Hong Kong, Xiamen, Ningbo, Shanghai, Kaohsiung, Yantian, Singapore, Port Said
102	K LINE	K LINE ESP.SERVICIOS MARITIMOS S A	Port Said, Ashdod, Genoa, Barcelona, Fos, Port Said, Singapore, Hong Kong, Xiamen, Ningbo, Shanghai, Kaohsiung, Yantian, Singapore, Port Said
102	YANG MING LINE	CATALANA DEL MAR S.A.	Port Said, Ashdod, Genoa, Barcelona, Fos, Port Said, Singapore, Hong Kong, Xiamen, Ningbo, Shanghai, Kaohsiung, Yantian, Singapore, Port Said
111	EUKOR CAR CARRIERS INC	BERGE MARITIMA S.L.	Barcelona, Aqaba, Jeddah, Port Qabas, Jebel Ali, Abu Dhabi, Doha, Bahrain, Damman, Kuwait, Bombay, Pyeongtaek
116	NETLINE	NETLINE S.A.	Barcelona, Zeebrugge, Bristol, Gent, Hamburg, Bremenhaven, Antwerpen, Aqaba, Shanghai, Omaezaki, Yokohama, Guangzhou, Laem Chabang, Sagunto, Lisboa, Livorno, Gioia Tauro, Barcelona
150	NYK LINES	COMBALIA AGENCIA MARITIMA S.A.	Barcelona, Savona, Port Kelang, Singapur, Hong Kong, Xinxu, Shanghai, Xingang, Toyohashi, Yokohama, Aqaba, Jeddah, Port Qabas, Dubai, Abu Dhabi, Doha, Bahrain, Damman, Kuwait
171	MEDITERRANEAN SHIPPING CO	MEDITERRANEAN SHIPPING	Barcelona, La Spezia, Fos, Gioia Tauro, Jeddah, Salalah, Jebel Ali, Singapur, Chiwan, Hong Kong, Qingdao, Dalian, Xingang, Busan, Qingdao, Ningbo, Shanghai, Yantian, Chiwan, Hong Kong, Singapur, Gioia Tauro, Valencia, La Spezia, Fos, Barcelona, Genova, La Spezia, Gioia Tauro, Port Said, Salalah, Colombo, Nhava Sheva, Mundra, Salalah, Port Said, Istanbul, Barcelona, Valencia, Sines, Cristobal, Manzanillo, Mazatlan, Veracruz, Altamira, Houston, New Orleans International APT, Port Evergladesm Freeport, Barcelona, Las Palmas, Capetown, Port Elizabeth, Durban, Lobito, Luanda, Las Palmas, Barcelona, Valencia, Suape, Santos, Buenos Aires, Rio Grande, Navegantes, Sao Francisco do Sul, Santos, Sepetiba, Suape, Las Palmas, Valencia, Gioia Tauro, Livorno, Genova, Fos, Barcelona, Valencia, Boston, New York, Baltimore, Norfolk, Savannah, Charleston, Valencia, Barcelona, Las Palmas, Dakar, Tema, Abidjan, San Pedro, Lome, Tincan, Apapa, Cotonou, Douala, Takoradi
240	CHINA SHIPPING CONTAINER LINES	CHINA SHIPPING SPAIN AGENCY S.L	Marsaxlokk, Valencia, Barcelona, Fos, Marsaxlokk, Salalah, Port Kelang, Xiamen, Shanghai, Ningbo, Yantian, Chiwan, Port Kelang, Marsaxlokk
240	CMA CGM	CMA CGM IBERICA S.A.U.	Marsaxlokk, Valencia, Barcelona, Fos, Marsaxlokk, Salalah, Port Kelang, Xiamen, Shanghai, Ningbo, Yantian, Chiwan, Port Kelang, Marsaxlokk
240	UNITED ARAB SHIPPING, CO.	UASAC IBERIA S.L.	Marsaxlokk, Valencia, Barcelona, Fos, Marsaxlokk, Salalah, Port Kelang, Xiamen, Shanghai, Ningbo, Yantian, Chiwan, Port Kelang, Marsaxlokk
Sud-amèrica (Atlàntic)			
171	MEDITERRANEAN SHIPPING CO	MEDITERRANEAN SHIPPING	Barcelona, La Spezia, Fos, Gioia Tauro, Jeddah, Salalah, Jebel Ali, Singapur, Chiwan, Hong Kong, Qingdao, Dalian, Xingang, Busan, Qingdao, Ningbo, Shanghai, Yantian, Chiwan, Hong Kong, Singapur, Gioia Tauro, Valencia, La Spezia, Fos, Barcelona, Genova, La Spezia, Gioia Tauro, Port Said, Salalah, Colombo, Nhava Sheva, Mundra, Salalah, Port Said, Istanbul, Barcelona, Valencia, Sines, Cristobal, Manzanillo, Mazatlan, Veracruz, Altamira, Houston, New Orleans International APT, Port Evergladesm Freeport, Barcelona, Las Palmas, Capetown, Port Elizabeth, Durban, Lobito, Luanda, Las Palmas, Barcelona, Valencia, Suape, Santos, Buenos Aires, Rio Grande, Navegantes, Sao Francisco do Sul, Santos, Sepetiba, Suape, Las Palmas, Valencia, Gioia Tauro, Livorno, Genova, Fos, Barcelona, Valencia, Boston, New York, Baltimore, Norfolk, Savannah, Charleston, Valencia, Barcelona, Las Palmas, Dakar, Tema, Abidjan, San Pedro, Lome, Tincan, Apapa, Cotonou, Douala, Takoradi
238	CMA CGM	CMA CGM IBERICA S.A.U.	Valencia, Gioia Tauro, Livorno, Genoa, Fos, Barcelona, Valencia, Suape, Rio de Janeiro, Santos, Buenos Aires, Montevideo, Rio Grande, Navegantes, Itapoa, Santos, Rio de Janeiro, Suape, Tangier, Valencia
238	CSAV CIA SUDAMERICANA VAPORES	COMP. SUD. DE VAPORES AG.MARITIMA S.L.	Valencia, Gioia Tauro, Livorno, Genoa, Fos, Barcelona, Valencia, Suape, Rio de Janeiro, Santos, Buenos Aires, Montevideo, Rio Grande, Navegantes, Itapoa, Santos, Rio de Janeiro, Suape, Tangier, Valencia
238	HAMBURG SUD	TRANSITAINER S.A.	Valencia, Gioia Tauro, Livorno, Genoa, Fos, Barcelona, Valencia, Suape, Rio de Janeiro, Santos, Buenos Aires, Montevideo, Rio Grande, Navegantes, Itapoa, Santos, Rio de Janeiro, Suape, Tangier, Valencia
238	MAERSK LINE/A.P.MOLLER	MAERSK SPAIN S.L.U	Valencia, Gioia Tauro, Livorno, Genoa, Fos, Barcelona, Valencia, Suape, Rio de Janeiro, Santos, Buenos Aires, Montevideo, Rio Grande, Navegantes, Itapoa, Santos, Rio de Janeiro, Suape, Tangier, Valencia
238	MEDITERRANEAN SHIPPING CO	MEDITERRANEAN SHIPPING	Valencia, Gioia Tauro, Livorno, Genoa, Fos, Barcelona, Valencia, Suape, Rio de Janeiro, Santos, Buenos Aires, Montevideo, Rio Grande, Navegantes, Itapoa, Santos, Rio de Janeiro, Suape, Tangier, Valencia
238	NIVER LINES	AGENCIA MARITIMA ESPAÑOLA EVGE, S.A.	Valencia, Gioia Tauro, Livorno, Genoa, Fos, Barcelona, Valencia, Suape, Rio de Janeiro, Santos, Buenos Aires, Montevideo, Rio Grande, Navegantes, Itapoa, Santos, Rio de Janeiro, Suape, Tangier, Valencia
238	ZIM INTEGRATED SHIPPING SERV.	A.PEREZ Y CIA S.L.	Valencia, Gioia Tauro, Livorno, Genoa, Fos, Barcelona, Valencia, Suape, Rio de Janeiro, Santos, Buenos Aires, Montevideo, Rio Grande, Navegantes, Itapoa, Santos, Rio de Janeiro, Suape, Tangier, Valencia
Sud-amèrica (Pacific)			
37	HAMBURG SUD	TRANSITAINER S.A.	Tangier, Valencia, Cagliari, Livorno, Genoa, Fos, Barcelona, Valencia, Cartagena (Col), Manzanillo (Mex), Los Angeles, Oakland, Tacoma, Vancouver, Portland (Oregon), Oakland, Los Angeles, Manzanillo (Mex), Manzanillo (Pan), Cartagena (Col), Caucedo, Lisbon, Tangier
37	HAPAG-LLOYD,A.G.	HAPAG-LLOYD SPAIN S.L.	Tangier, Valencia, Cagliari, Livorno, Genoa, Fos, Barcelona, Valencia, Cartagena (Col), Manzanillo (Mex), Los Angeles, Oakland, Tacoma, Vancouver, Portland (Oregon), Oakland, Los Angeles, Manzanillo (Mex), Manzanillo (Pan), Cartagena (Col), Caucedo, Lisbon, Tangier

Nº	ARMADOR	CONSIGNATARI	PORTS
37	ZIM INTEGRATED SHIPPING SERV.	A.PEREZ Y CIA S.L.	Tangier, Valencia, Cagliari, Livorno, Genoa, Fos, Barcelona, Valencia, Cartagena (Col), Manzanillo (Mex), Los Angeles, Oakland, Tacoma, Vancouver, Portland (Oregon), Oakland, Los Angeles, Manzanillo (Mex), Manzanillo (Pan), Cartagena (Col), Caucedo, Lisbon, Tangier
171	MEDITERRANEAN SHIPPING CO	MEDITERRANEAN SHIPPING	Barcelona, La Spezia, Fos, Gioia Tauro, Jeddah, Salalah, Jebel Ali, Singapur, Chiwan, Hong Kong, Qingdao, Dalian, Xingang, Busan, Qingdao, Ningbo, Shanghai, Yantian, Chiwan, Hong Kong, Singapur, Gioia Tauro, Valencia, La Spezia, Fos, Barcelona, Genova, La Spezia, Gioia Tauro, Port Said, Salalah, Colombo, Nhava Sheva, Mundra, Salalah, Port Said, Istanbul, Barcelona, Valencia, Sines, Cristobal, Manzanillo, Mazatlan, Veracruz, Altamira, Houston, New Orleans International APT, Port Evergladesm Freeport, Barcelona, Las Palmas, Capetown, Port Elizabeth, Durban, Lobito, Luanda, Las Palmas, Barcelona, Valencia, Suape, Santos, Buenos Aires, Rio Grande, Navegantes, Sao Francisco do Sul, Santos, Sepetiba, Suape, Las Palmas, Valencia, Gioia Tauro, Livorno, Genova, Fos, Barcelona, Valencia, Boston, New York, Baltimore, Norfolk, Savannah, Charleston, Valencia, Barcelona, Las Palmas, Dakar, Tema, Abidjan, San Pedro, Lome, Tincan, Apapa, Cotonou, Douala, Takoradi
182	CCNI- CIA CHILENA NAV. INTERN.	AGUNSA EUROPA S A	Salerno, Livorno, Vado Ligure, Barcelona, Valencia, Cartagena (Col), Guayaquil, Callao, San Antonio, Antofagasta, Puerto Angamos (Mejillones), Iquique (isi), Callao, Cartagena (Col), Valencia, Salerno
182	CSAV CIA SUDAMERICANA VAPORES	COMP. SUD. DE VAPORES AG.MARITIMA S.L.	Salerno, Livorno, Vado Ligure, Barcelona, Valencia, Cartagena (Col), Guayaquil, Callao, San Antonio, Antofagasta, Puerto Angamos (Mejillones), Iquique (isi), Callao, Cartagena (Col), Valencia, Salerno
217	CMA CGM	CMA CGM IBERICA S.A.U.	Algeciras, Livorno, Genoa, Fos, Barcelona, Valencia, Tangier, Pointe à Pitre, Fort de France, Cartagena (Col), Manzanillo (Pan), Moin (-Puerto Limon), Turbo, Caucedo, Pointe à Pitre, Algeciras
217	MARFRET SA	AGENCIA MARITIMA ESPAÑOLA EVGE, S.A.	Algeciras, Livorno, Genoa, Fos, Barcelona, Valencia, Tangier, Pointe à Pitre, Fort de France, Cartagena (Col), Manzanillo (Pan), Moin (-Puerto Limon), Turbo, Caucedo, Pointe à Pitre, Algeciras
Golf de Mèxic (Mèxic i EUA)			
7	CCNI- CIA CHILENA NAV. INTERN.	AGUNSA EUROPA S A	Cagliari, Livorno, Genoa, Barcelona, Valencia, Miami, Kingston, Vera Cruz, Altamira, Houston, New Orleans, Cagliari
7	CMA CGM	CMA CGM IBERICA S.A.U.	Cagliari, Livorno, Genoa, Barcelona, Valencia, Miami, Kingston, Vera Cruz, Altamira, Houston, New Orleans, Cagliari
7	CSAV CIA SUDAMERICANA VAPORES	COMP. SUD. DE VAPORES AG.MARITIMA S.L.	Cagliari, Livorno, Genoa, Barcelona, Valencia, Miami, Kingston, Vera Cruz, Altamira, Houston, New Orleans, Cagliari
7	HAMBURG SUD	TRANSITAINER S.A.	Cagliari, Livorno, Genoa, Barcelona, Valencia, Miami, Kingston, Vera Cruz, Altamira, Houston, New Orleans, Cagliari
7	HAPAG-LLOYD,A.G.	HAPAG-LLOYD SPAIN S.L.	Cagliari, Livorno, Genoa, Barcelona, Valencia, Miami, Kingston, Vera Cruz, Altamira, Houston, New Orleans, Cagliari
7	ZIM INTEGRATED SHIPPING SERV.	A.PEREZ Y CIA S.L.	Cagliari, Livorno, Genoa, Barcelona, Valencia, Miami, Kingston, Vera Cruz, Altamira, Houston, New Orleans, Cagliari
105	K LINE	AGENCIA MARITIMA CONDEMINAS, S.A.	Barcelona, Bremerhaven, Zeebrugge, Southampton, Galveston, Veracruz, Jacksonville, Baltimore, Livorno, Barcelona
171	MEDITERRANEAN SHIPPING CO	MEDITERRANEAN SHIPPING	Barcelona, La Spezia, Fos, Gioia Tauro, Jeddah, Salalah, Jebel Ali, Singapur, Chiwan, Hong Kong, Qingdao, Dalian, Xingang, Busan, Qingdao, Ningbo, Shanghai, Yantian, Chiwan, Hong Kong, Singapur, Gioia Tauro, Valencia, La Spezia, Fos, Barcelona, Genova, La Spezia, Gioia Tauro, Port Said, Salalah, Colombo, Nhava Sheva, Mundra, Salalah, Port Said, Istanbul, Barcelona, Valencia, Sines, Cristobal, Manzanillo, Mazatlan, Veracruz, Altamira, Houston, New Orleans International APT, Port Evergladesm Freeport, Barcelona, Las Palmas, Capetown, Port Elizabeth, Durban, Lobito, Luanda, Las Palmas, Barcelona, Valencia, Suape, Santos, Buenos Aires, Rio Grande, Navegantes, Sao Francisco do Sul, Santos, Sepetiba, Suape, Las Palmas, Valencia, Gioia Tauro, Livorno, Genova, Fos, Barcelona, Valencia, Boston, New York, Baltimore, Norfolk, Savannah, Charleston, Valencia, Barcelona, Las Palmas, Dakar, Tema, Abidjan, San Pedro, Lome, Tincan, Apapa, Cotonou, Douala, Takoradi
226	MELFI MARINE CORP, S.A	OCIDENAVE ESPAÑA S.L.	Salerno, Livorno, Genoa, Barcelona, Valencia, Lisbon, Halifax, Havana (Mariel), Altamira, Vera Cruz, Progreso, Havana (Mariel), Salerno
Sud-est Asiàtic			
1	CHINA SHIPPING CONTAINER LINES	CHINA SHIPPING SPAIN AGENCY S.L	Piraeus, La Spezia, Genoa, Barcelona, Valencia, Piraeus, Singapore, Cai Mep (-Ho Chi Minh City), Hong Kong, Shanghai, Busan, Long Beach, Oakland, Busan, Qingdao, Shanghai, Ningbo, Hong Kong, Yantian, Nansha, Singapore, Piraeus
1	COSCO CONTAINER LINES (COSCON)	COSCO IBERIA S.A.	Piraeus, La Spezia, Genoa, Barcelona, Valencia, Piraeus, Singapore, Cai Mep (-Ho Chi Minh City), Hong Kong, Shanghai, Busan, Long Beach, Oakland, Busan, Qingdao, Shanghai, Ningbo, Hong Kong, Yantian, Nansha, Singapore, Piraeus
1	EVERGREEN MARINE CORPORATION	EVERGREEN SHIPPING SPAIN S.L.	Piraeus, La Spezia, Genoa, Barcelona, Valencia, Piraeus, Singapore, Cai Mep (-Ho Chi Minh City), Hong Kong, Shanghai, Busan, Long Beach, Oakland, Busan, Qingdao, Shanghai, Ningbo, Hong Kong, Yantian, Nansha, Singapore, Piraeus
1	HANJIN SHIPPING CO. LTD.	HANJIN SPAIN S A	Piraeus, La Spezia, Genoa, Barcelona, Valencia, Piraeus, Singapore, Cai Mep (-Ho Chi Minh City), Hong Kong, Shanghai, Busan, Long Beach, Oakland, Busan, Qingdao, Shanghai, Ningbo, Hong Kong, Yantian, Nansha, Singapore, Piraeus
1	ITALIA MARITTIMA S.P.A.	EVERGREEN SHIPPING SPAIN S.L.	Piraeus, La Spezia, Genoa, Barcelona, Valencia, Piraeus, Singapore, Cai Mep (-Ho Chi Minh City), Hong Kong, Shanghai, Busan, Long Beach, Oakland, Busan, Qingdao, Shanghai, Ningbo, Hong Kong, Yantian, Nansha, Singapore, Piraeus
1	K LINE	K LINE ESP.SERVICIOS MARITIMOS S A	Piraeus, La Spezia, Genoa, Barcelona, Valencia, Piraeus, Singapore, Cai Mep (-Ho Chi Minh City), Hong Kong, Shanghai, Busan, Long Beach, Oakland, Busan, Qingdao, Shanghai, Ningbo, Hong Kong, Yantian, Nansha, Singapore, Piraeus
1	UNITED ARAB SHIPPING, CO.	UASAC IBERIA S.L.	Piraeus, La Spezia, Genoa, Barcelona, Valencia, Piraeus, Singapore, Cai Mep (-Ho Chi Minh City), Hong Kong, Shanghai, Busan, Long Beach, Oakland, Busan, Qingdao, Shanghai, Ningbo, Hong Kong, Yantian, Nansha, Singapore, Piraeus

Nº	ARMADOR	CONSIGNATARI	PORTS
1	YANG MING LINE	CATALANA DEL MAR S.A.	Piraeus, La Spezia, Genoa, Barcelona, Valencia, Piraeus, Singapore, Cai Mep (-Ho Chi Minh City), Hong Kong, Shanghai, Busan, Long Beach, Oakland, Busan, Qingdao, Shanghai, Ningbo, Hong Kong, Yantian, Nansha, Singapore, Piraeus
12	A.P.L. (AMERICAN PRES. LINE)	AMERICAN PRES. LINES LTD (ESPAÑA)	Port Said (SCCT), Genoa, Fos, Barcelona, Valencia, Port Said (SCCT), Jeddah, Singapore, Hong Kong, Busan, Shanghai, Ningbo, Shekou, Hong Kong, Singapore, Jeddah, Port Said (SCCT)
12	HAPAG-LLOYD, A.G.	HAPAG-LLOYD SPAIN S.L.	Port Said (SCCT), Genoa, Fos, Barcelona, Valencia, Port Said (SCCT), Jeddah, Singapore, Hong Kong, Busan, Shanghai, Ningbo, Shekou, Hong Kong, Singapore, Jeddah, Port Said (SCCT)
12	HYUNDAI MERCHANT MAR	MARITIMA DAVILA BARCELONA S.A.	Port Said (SCCT), Genoa, Fos, Barcelona, Valencia, Port Said (SCCT), Jeddah, Singapore, Hong Kong, Busan, Shanghai, Ningbo, Shekou, Hong Kong, Singapore, Jeddah, Port Said (SCCT)
12	MITSUMI OSK LINES LTD	TRANSP Y CONSIG. MARITIMAS S.A.	Port Said (SCCT), Genoa, Fos, Barcelona, Valencia, Port Said (SCCT), Jeddah, Singapore, Hong Kong, Busan, Shanghai, Ningbo, Shekou, Hong Kong, Singapore, Jeddah, Port Said (SCCT)
12	NYK LINES	COMBALIA AGENCIA MARITIMA S.A.	Port Said (SCCT), Genoa, Fos, Barcelona, Valencia, Port Said (SCCT), Jeddah, Singapore, Hong Kong, Busan, Shanghai, Ningbo, Shekou, Hong Kong, Singapore, Jeddah, Port Said (SCCT)
12	ORIENT OVERSEAS CONT. LINE	ORIENT OVERSEAS CONTAINER LINE (SPAIN)	Port Said (SCCT), Genoa, Fos, Barcelona, Valencia, Port Said (SCCT), Jeddah, Singapore, Hong Kong, Busan, Shanghai, Ningbo, Shekou, Hong Kong, Singapore, Jeddah, Port Said (SCCT)
30	CMA CGM	CMA CGM IBERICA S.A.U.	Barcelona, Fos, Genova, Marsaxlokk, Damietta, Khor Al Fakkan, Port Kelang, Nansha, Xiamen, Gwangyang, Busan, Shanghai, Ningbo, Xiamen, Nansha, Chiwan, Tanjung Pelepas, Port Kelang, Beirut, Marsaxlokk, Valencia, Barcelona
30	MAERSK LINE/A.P.MOLLER	MAERSK SPAIN S.L.U	Barcelona, Fos, Genova, Marsaxlokk, Damietta, Khor Al Fakkan, Port Kelang, Nansha, Xiamen, Gwangyang, Busan, Shanghai, Ningbo, Xiamen, Nansha, Chiwan, Tanjung Pelepas, Port Kelang, Beirut, Marsaxlokk, Valencia, Barcelona
43	HOEGH AUTOLINERS AS	MARITIMA DEL MEDITERRANEO S.A.	Barcelona, Livorno, Civitavecchia, Setubal, Newcastle Upon Tyne, Bremen, Bremerhaven, Southampton, Le Havre, Durban, Jeddah, Muscat, Kuwait, Bahrain, Abu Dhabi, Singapur, Hong Kong, Taichung, Keelung, Toyohashi, Hitachi, Yokosuka, Chiba, Yokohama
43	NISSAN MOTOR CAR CARRIER CO.LT	MARITIMA DEL MEDITERRANEO S.A.	Barcelona, Livorno, Civitavecchia, Setubal, Newcastle Upon Tyne, Bremen, Bremerhaven, Southampton, Le Havre, Durban, Jeddah, Muscat, Kuwait, Bahrain, Abu Dhabi, Singapur, Hong Kong, Taichung, Keelung, Toyohashi, Hitachi, Yokosuka, Chiba, Yokohama
101	CHINA SHIPPING CONTAINER LINES	CHINA SHIPPING SPAIN AGENCY S.L	Port Said, La Spezia, Genoa, Fos, Barcelona, Valencia, Port Said, Jeddah, Khor Fakkan, Port Kelang, Qingdao, Shanghai, Ningbo, Shekou, Port Kelang, Port Said
101	COSCO CONTAINER LINES (COSCON)	COSCO IBERIA S.A.	Port Said, La Spezia, Genoa, Fos, Barcelona, Valencia, Port Said, Jeddah, Khor Fakkan, Port Kelang, Qingdao, Shanghai, Ningbo, Shekou, Port Kelang, Port Said
101	EVERGREEN MARINE CORPORATION	EVERGREEN SHIPPING SPAIN S.L.	Port Said, La Spezia, Genoa, Fos, Barcelona, Valencia, Port Said, Jeddah, Khor Fakkan, Port Kelang, Qingdao, Shanghai, Ningbo, Shekou, Port Kelang, Port Said
101	HANJIN SHIPPING CO. LTD.	HANJIN SPAIN S A	Port Said, La Spezia, Genoa, Fos, Barcelona, Valencia, Port Said, Jeddah, Khor Fakkan, Port Kelang, Qingdao, Shanghai, Ningbo, Shekou, Port Kelang, Port Said
101	UNITED ARAB SHIPPING, CO.	UASAC IBERIA S.L.	Port Said, La Spezia, Genoa, Fos, Barcelona, Valencia, Port Said, Jeddah, Khor Fakkan, Port Kelang, Qingdao, Shanghai, Ningbo, Shekou, Port Kelang, Port Said
101	YANG MING LINE	CATALANA DEL MAR S.A.	Port Said, La Spezia, Genoa, Fos, Barcelona, Valencia, Port Said, Jeddah, Khor Fakkan, Port Kelang, Qingdao, Shanghai, Ningbo, Shekou, Port Kelang, Port Said
102	CHINA SHIPPING CONTAINER LINES	CHINA SHIPPING SPAIN AGENCY S.L	Port Said, Ashdod, Genoa, Barcelona, Fos, Port Said, Singapore, Hong Kong, Xiamen, Ningbo, Shanghai, Kaohsiung, Yantian, Singapore, Port Said
102	COSCO CONTAINER LINES (COSCON)	COSCO IBERIA S.A.	Port Said, Ashdod, Genoa, Barcelona, Fos, Port Said, Singapore, Hong Kong, Xiamen, Ningbo, Shanghai, Kaohsiung, Yantian, Singapore, Port Said
102	EVERGREEN MARINE CORPORATION	EVERGREEN SHIPPING SPAIN S.L.	Port Said, Ashdod, Genoa, Barcelona, Fos, Port Said, Singapore, Hong Kong, Xiamen, Ningbo, Shanghai, Kaohsiung, Yantian, Singapore, Port Said
102	HANJIN SHIPPING CO. LTD.	HANJIN SPAIN S A	Port Said, Ashdod, Genoa, Barcelona, Fos, Port Said, Singapore, Hong Kong, Xiamen, Ningbo, Shanghai, Kaohsiung, Yantian, Singapore, Port Said
102	K LINE	K LINE ESP.SERVICIOS MARITIMOS S A	Port Said, Ashdod, Genoa, Barcelona, Fos, Port Said, Singapore, Hong Kong, Xiamen, Ningbo, Shanghai, Kaohsiung, Yantian, Singapore, Port Said
102	YANG MING LINE	CATALANA DEL MAR S.A.	Port Said, Ashdod, Genoa, Barcelona, Fos, Port Said, Singapore, Hong Kong, Xiamen, Ningbo, Shanghai, Kaohsiung, Yantian, Singapore, Port Said
116	MITSUMI OSK LINES LTD	TRANSP Y CONSIG. MARITIMAS S.A.	Barcelona, Zeebrugge, Bristol, Gent, Hamburg, Bremerhaven, Antwerpen, Aqaba, Shanghai, Omaezaki, Yokohama, Guangzhou, Laem Chabang, Sagunto, Lisboa, Livorno, Gioia Tauro, Barcelona
150	NYK LINES	COMBALIA AGENCIA MARITIMA S.A.	Barcelona, Savona, Port Kelang, Singapur, Hong Kong, Xinxu, Shanghai, Xingang, Toyohashi, Yokohama, Aqaba, Jeddah, Port Qabas, Dubai, Abu Dhabi, Doha, Bahrain, Damman, Kuwait
171	MEDITERRANEAN SHIPPING CO	MEDITERRANEAN SHIPPING	Barcelona, La Spezia, Fos, Gioia Tauro, Jeddah, Salalah, Jebel Ali, Singapur, Chiwan, Hong Kong, Qingdao, Dalian, Xingang, Busan, Qingdao, Ningbo, Shanghai, Yantian, Chiwan, Hong Kong, Singapur, Gioia Tauro, Valencia, La Spezia, Fos, Barcelona, Genova, La Spezia, Gioia Tauro, Port Said, Salalah, Colombo, Nhava Sheva, Mundra, Salalah, Port Said, Istanbul, Barcelona, Valencia, Sines, Cristobal, Manzanillo, Mazatlan, Veracruz, Altamira, Houston, New Orleans International APT, Port Everglades Freeport, Barcelona, Las Palmas, Capetown, Port Elizabeth, Durban, Lobito, Luanda, Las Palmas, Barcelona, Valencia, Suape, Santos, Buenos Aires, Rio Grande, Navegantes, Sao Francisco do Sul, Santos, Sepetiba, Suape, Las Palmas, Valencia, Gioia Tauro, Livorno, Genova, Fos, Barcelona, Valencia, Boston, New York, Baltimore, Norfolk, Savannah, Charleston, Valencia, Barcelona, Las Palmas, Dakar, Tema, Abidjan, San Pedro, Lome, Tincan, Apapa, Cotonou, Douala, Takoradi
240	CHINA SHIPPING CONTAINER LINES	CHINA SHIPPING SPAIN AGENCY S.L	Marsaxlokk, Valencia, Barcelona, Fos, Marsaxlokk, Salalah, Port Kelang, Xiamen, Shanghai, Ningbo, Yantian, Chiwan, Port Kelang, Marsaxlokk

Nº	ARMADOR	CONSIGNATARI	PORTS
240	CMA CGM	CMA CGM IBERICA S.A.U.	Marsaxlokk, Valencia, Barcelona, Fos, Marsaxlokk, Salalah, Port Kelang, Xiamen, Shanghai, Ningbo, Yantian, Chiwan, Port Kelang, Marsaxlokk
240	UNITED ARAB SHIPPING, CO.	UASAC IBERIA S.L.	Marsaxlokk, Valencia, Barcelona, Fos, Marsaxlokk, Salalah, Port Kelang, Xiamen, Shanghai, Ningbo, Yantian, Chiwan, Port Kelang, Marsaxlokk
Europa (Atlàntic)			
25	CIE.NATIONALE ALGERIENNE DE NA	TRANSP Y CONSIG. MARITIMAS S.A.	Barcelona, Marsella, La Spezia, Bejaia, Alger, Oran, Barcelona
43	HOEGH AUTOLINERS AS	MARITIMA DEL MEDITERRANEO S.A.	Barcelona, Livorno, Civitavecchia, Setubal, Newcastle Upon Tyne, Bremen, Bremerhaven, Southampton, Le Havre, Durban, Jeddah, Muscat, Kuwait, Bahrain, Abu Dhabi, Singapur, Hong Kong, Taichung, Keelung, Toyohashi, Hitachi, Yokosuka, Chiba, Yokohama
43	NISSAN MOTOR CAR CARRIER CO.LT	MARITIMA DEL MEDITERRANEO S.A.	Barcelona, Livorno, Civitavecchia, Setubal, Newcastle Upon Tyne, Bremen, Bremerhaven, Southampton, Le Havre, Durban, Jeddah, Muscat, Kuwait, Bahrain, Abu Dhabi, Singapur, Hong Kong, Taichung, Keelung, Toyohashi, Hitachi, Yokosuka, Chiba, Yokohama
57	MEDITERRANEAN SHIPPING CO	MEDITERRANEAN SHIPPING	Barcelona, Bejaia, Alger, Oran, Skikda, Annaba, Valencia, Barcelona, Gioia Tauro, Koper, Trieste, Venezia, Gioia Tauro, Istanbul, Gemlik, Izmir, Ravenna, Ancona, Rijera Bakar, Durres
87	FLOTA SUARDIAZ	VAPORES SUARDIAZ BARCELONA S.A.	Barcelona, Marseille, Mostaganem, Barcelona
88	Euro Marine Logistics nv	MARITIMA DEL MEDITERRANEO S.A.	Barcelona, Mostaganem, Djen-Djen, Gioia Tauro, Djen-Djen, Mostaganem, Sagunto, TàngerMed, Le Havre, Zeebrugge, Newcastle, Rotterdam, Bristol, Livorno, Piraeus, Derince, Piraeus
89	MAERSK LINE/A.P.MOLLER	MARITIMA DEL MEDITERRANEO S.A.	Algeciras, Vigo, Leixoes, Lisbon, Algeciras, Livorno, Fos, Barcelona, Valencia, Casablanca, Algeciras
89	X-PRESS CONTAINER LINE (UK)LTD	A.PEREZ Y CIA S.L.	Algeciras, Vigo, Leixoes, Lisbon, Algeciras, Livorno, Fos, Barcelona, Valencia, Casablanca, Algeciras
105	K LINE	AGENCIA MARITIMA CONDEMINAS, S.A.	Barcelona, Bremerhaven, Zeebrugge, Southampton, Galveston, Veracruz, Jacksonville, Baltimore, Livorno, Barcelona
116	MITSUMI OSK LINES LTD	TRANSP Y CONSIG. MARITIMAS S.A.	Barcelona, Zeebrugge, Bristol, Gent, Hamburg, Bremen, Antwerpen, Aqaba, Shanghai, Omaezaki, Yokohama, Guangzhou, Laem Chabang, Sagunto, Lisboa, Livorno, Gioia Tauro, Barcelona
141	FLOTA SUARDIAZ	VAPORES SUARDIAZ BARCELONA S.A.	Barcelona, Casablanca, Setubal, Sheerness, Tyne, Vlissingen, Zeebrugge, Vigo, Málaga, Mostaganem, Barcelona
171	MEDITERRANEAN SHIPPING CO	MEDITERRANEAN SHIPPING	Barcelona, La Spezia, Fos, Gioia Tauro, Jeddah, Salalah, Jebel Ali, Singapur, Chiwan, Hong Kong, Qingdao, Dalian, Xingang, Busan, Qingdao, Ningbo, Shanghai, Yantian, Chiwan, Hong Kong, Singapur, Gioia Tauro, Valencia, La Spezia, Fos, Barcelona, Genova, La Spezia, Gioia Tauro, Port Said, Salalah, Colombo, Nhava Sheva, Mundra, Salalah, Port Said, Istanbul, Barcelona, Valencia, Sines, Cristobal, Manzanillo, Mazatlan, Veracruz, Altamira, Houston, New Orleans International APT, Port Evergladesm Freeport, Barcelona, Las Palmas, Capetown, Port Elizabeth, Durban, Lobito, Luanda, Las Palmas, Barcelona, Valencia, Suape, Santos, Buenos Aires, Rio Grande, Navegantes, Sao Francisco do Sul, Santos, Sepetiba, Suape, Las Palmas, Valencia, Gioia Tauro, Livorno, Genova, Fos, Barcelona, Valencia, Boston, New York, Baltimore, Norfolk, Savannah, Charleston, Valencia, Barcelona, Las Palmas, Dakar, Tema, Abidjan, San Pedro, Lome, Tincan, Apapa, Cotonou, Douala, Takoradi
197	GRIMALDI GROUP NAPOLI	GRIMALDI LOGISTICA ESPAÑA, S.L.	Southampton, Flushing, Hamburg, Antwerp, Bristol-Portbury, Setubal, Valencia, Barcelona, Livorno, Civita Vecchia (Roma), Salerno, Palermo, Piraeus, Yenikoy, Gemlik, Salerno, Valencia, Southampton
213	X-PRESS CONTAINER LINE (UK)LTD	A.PEREZ Y CIA S.L.	Valencia, Tarragona, Barcelona, Fos, Livorno, Genoa, Barcelona, Valencia, Almeria, Algeciras, Casablanca, Algeciras, Tangier, Vigo, Leixoes, Lisbon, Casablanca, Algeciras, Almeria, Valencia
217	CMA CGM	CMA CGM IBERICA S.A.U.	Algeciras, Livorno, Genoa, Fos, Barcelona, Valencia, Tangier, Pointe à Pitre, Fort de France, Cartagena (Col), Manzanillo (Pan), Moin (-Puerto Limon), Turbo, Caucedo, Pointe à Pitre, Algeciras
217	MARFRET SA	AGENCIA MARITIMA ESPAÑOLA EVGE, S.A.	Algeciras, Livorno, Genoa, Fos, Barcelona, Valencia, Tangier, Pointe à Pitre, Fort de France, Cartagena (Col), Manzanillo (Pan), Moin (-Puerto Limon), Turbo, Caucedo, Pointe à Pitre, Algeciras
226	MELFI MARINE CORP, S.A	OCIDENAVE ESPAÑA S.L.	Salerno, Livorno, Genoa, Barcelona, Valencia, Lisbon, Halifax, Havana (Mariel), Altamira, Vera Cruz, Progreso, Havana (Mariel), Salerno
Mar Roig			
12	A.P.L. (AMERICAN PRES. LINE)	AMERICAN PRES. LINES LTD (ESPAÑA)	Port Said (SCCT), Genoa, Fos, Barcelona, Valencia, Port Said (SCCT), Jeddah, Singapur, Hong Kong, Busan, Shanghai, Ningbo, Shekou, Hong Kong, Singapur, Jeddah, Port Said (SCCT)
12	HAPAG-LLOYD,A.G.	HAPAG-LLOYD SPAIN S.L.	Port Said (SCCT), Genoa, Fos, Barcelona, Valencia, Port Said (SCCT), Jeddah, Singapur, Hong Kong, Busan, Shanghai, Ningbo, Shekou, Hong Kong, Singapur, Jeddah, Port Said (SCCT)
12	HYUNDAI MERCHANT MAR	MARITIMA DAVILA BARCELONA S.A.	Port Said (SCCT), Genoa, Fos, Barcelona, Valencia, Port Said (SCCT), Jeddah, Singapur, Hong Kong, Busan, Shanghai, Ningbo, Shekou, Hong Kong, Singapur, Jeddah, Port Said (SCCT)
12	MITSUMI OSK LINES LTD	TRANSP Y CONSIG. MARITIMAS S.A.	Port Said (SCCT), Genoa, Fos, Barcelona, Valencia, Port Said (SCCT), Jeddah, Singapur, Hong Kong, Busan, Shanghai, Ningbo, Shekou, Hong Kong, Singapur, Jeddah, Port Said (SCCT)
12	NYK LINES	COMBALIA AGENCIA MARITIMA S.A.	Port Said (SCCT), Genoa, Fos, Barcelona, Valencia, Port Said (SCCT), Jeddah, Singapur, Hong Kong, Busan, Shanghai, Ningbo, Shekou, Hong Kong, Singapur, Jeddah, Port Said (SCCT)
12	ORIENT OVERSEAS CONT. LINE	ORIENT OVERSEAS CONTAINER LINE (SPAIN)	Port Said (SCCT), Genoa, Fos, Barcelona, Valencia, Port Said (SCCT), Jeddah, Singapur, Hong Kong, Busan, Shanghai, Ningbo, Shekou, Hong Kong, Singapur, Jeddah, Port Said (SCCT)

Nº	ARMADOR	CONSIGNATARI	PORTS
42	CHINA SHIPPING CONTAINER LINES	CHINA SHIPPING SPAIN AGENCY S.L	Khor Fakkan, Jebel Ali, Karachi-Port Muhammad Bin Qasim, Mumbai-Nhava Sheva (JNPT), Mundra, Jeddah, Port Said (SCCT), Livorno, La Spezia, Genoa, Fos, Barcelona, Valencia, Tangier, New York, Norfolk, Savannah, Miami, Tangier, Valencia, Barcelona, Genoa, Livorno, Marsaxlokk, Port Said (SCCT), Jeddah, Khor Fakkan
42	CMA CGM	CMA CGM IBERICA S.A.U.	Khor Fakkan, Jebel Ali, Karachi-Port Muhammad Bin Qasim, Mumbai-Nhava Sheva (JNPT), Mundra, Jeddah, Port Said (SCCT), Livorno, La Spezia, Genoa, Fos, Barcelona, Valencia, Tangier, New York, Norfolk, Savannah, Miami, Tangier, Valencia, Barcelona, Genoa, Livorno, Marsaxlokk, Port Said (SCCT), Jeddah, Khor Fakkan
42	COSCO CONTAINER LINES (COSCON)	COSCO IBERIA S.A.	Khor Fakkan, Jebel Ali, Karachi-Port Muhammad Bin Qasim, Mumbai-Nhava Sheva (JNPT), Mundra, Jeddah, Port Said (SCCT), Livorno, La Spezia, Genoa, Fos, Barcelona, Valencia, Tangier, New York, Norfolk, Savannah, Miami, Tangier, Valencia, Barcelona, Genoa, Livorno, Marsaxlokk, Port Said (SCCT), Jeddah, Khor Fakkan
42	HANJIN SHIPPING CO. LTD.	HANJIN SPAIN S A	Khor Fakkan, Jebel Ali, Karachi-Port Muhammad Bin Qasim, Mumbai-Nhava Sheva (JNPT), Mundra, Jeddah, Port Said (SCCT), Livorno, La Spezia, Genoa, Fos, Barcelona, Valencia, Tangier, New York, Norfolk, Savannah, Miami, Tangier, Valencia, Barcelona, Genoa, Livorno, Marsaxlokk, Port Said (SCCT), Jeddah, Khor Fakkan
42	K LINE	K LINE ESP.SERVICIOS MARITIMOS S A	Khor Fakkan, Jebel Ali, Karachi-Port Muhammad Bin Qasim, Mumbai-Nhava Sheva (JNPT), Mundra, Jeddah, Port Said (SCCT), Livorno, La Spezia, Genoa, Fos, Barcelona, Valencia, Tangier, New York, Norfolk, Savannah, Miami, Tangier, Valencia, Barcelona, Genoa, Livorno, Marsaxlokk, Port Said (SCCT), Jeddah, Khor Fakkan
42	UNITED ARAB SHIPPING, CO.	UASAC IBERIA S.L.	Khor Fakkan, Jebel Ali, Karachi-Port Muhammad Bin Qasim, Mumbai-Nhava Sheva (JNPT), Mundra, Jeddah, Port Said (SCCT), Livorno, La Spezia, Genoa, Fos, Barcelona, Valencia, Tangier, New York, Norfolk, Savannah, Miami, Tangier, Valencia, Barcelona, Genoa, Livorno, Marsaxlokk, Port Said (SCCT), Jeddah, Khor Fakkan
42	YANG MING LINE	CATALANA DEL MAR S.A.	Khor Fakkan, Jebel Ali, Karachi-Port Muhammad Bin Qasim, Mumbai-Nhava Sheva (JNPT), Mundra, Jeddah, Port Said (SCCT), Livorno, La Spezia, Genoa, Fos, Barcelona, Valencia, Tangier, New York, Norfolk, Savannah, Miami, Tangier, Valencia, Barcelona, Genoa, Livorno, Marsaxlokk, Port Said (SCCT), Jeddah, Khor Fakkan
43	HOEGH AUTOLINERS AS	MARITIMA DEL MEDITERRANEO S.A.	Barcelona, Livorno, Civitavecchia, Setubal, Newcastle Upon Tyne, Bremen, Bremerhaven, Southampton, Le Havre, Durban, Jeddah, Muscat, Kuwait, Bahrain, Abu Dhabi Singapur, Hong Kong, Taichung, Keelung, Toyohashi, Hitachi, Yokosuka, Chiba, Yokohama
43	NISSAN MOTOR CAR CARRIER CO.LT	MARITIMA DEL MEDITERRANEO S.A.	Barcelona, Livorno, Civitavecchia, Setubal, Newcastle Upon Tyne, Bremen, Bremerhaven, Southampton, Le Havre, Durban, Jeddah, Muscat, Kuwait, Bahrain, Abu Dhabi Singapur, Hong Kong, Taichung, Keelung, Toyohashi, Hitachi, Yokosuka, Chiba, Yokohama
74	MAERSK LINE/A.P.MOLLER	MAERSK SPAIN S.L.U	Port Said (SCCT), Marsaxlokk, Tangier, Algeciras, Valencia, Barcelona, Genoa, Port Said (SCCT), Jeddah, Salalah, Jebel Ali, Dammam, Jubail, Abu Dhabi (Mina Khalifa), Jebel Ali, Jeddah, Port Said (SCCT)
85	IGNAZIO MESSINA AND CO., SPA	WECO AGENCIA MARITIMA S.A.	Barcelona, Marseille, Génova, Salerno, Aqaba, Jeddah, Djibouti, Mombasa, Dar es Salaam, Maputo, Durban, Dar es Salaam, Mombasa, Jeddah, Livorno, Barcelona, Antwerpen, Setúbal, Castellón
111	EUKOR CAR CARRIERS INC	BERGE MARITIMA S.L.	Barcelona, Aqaba, Jeddah, Port Qabas, Jebel Ali, Abu Dhabi, Doha, Bahrain, Damman, Kuwait, Bombay, Pyeongtaek
116	NETLINE	NETLINE S.A.	Barcelona, Zeebrugge, Bristol, Gent, Hamburg, Bremerhaven, Antwerpen, Aqaba, Shanghai, Omaezaki, Yokohama, Guangzhou, Laem Chabang, Sagunto, Lisboa, Livorno, Gioia Tauro, Barcelona
171	MEDITERRANEAN SHIPPING CO	MEDITERRANEAN SHIPPING	Barcelona, La Spezia, Fos, Gioia Tauro, Jeddah, Salalah, Jebel Ali, Singapur, Chiwan, Hong Kong, Qingdao, Dalian, Xingang, Busan, Qingdao, Ningbo, Shanghai, Yantian, Chiwan, Hong Kong, Singapur, Gioia Tauro, Valencia, La Spezia, Fos, Barcelona, Genova, La Spezia, Gioia Tauro, Port Said, Salalah, Colombo, Nhava Sheva, Mundra, Salalah, Port Said, Istanbul, Barcelona, Valencia, Sines, Cristobal, Manzanillo, Mazatlan, Veracruz, Altamira, Houston, New Orleans International APT, Port Evergladesm Freeport, Barcelona, Las Palmas, Capetown, Port Elizabeth, Durban, Lobito, Luanda, Las Palmas, Barcelona, Valencia, Suape, Santos, Buenos Aires, Rio Grande, Navegantes, Sao Francisco do Sul, Santos, Sepetiba, Suape, Las Palmas, Valencia, Gioia Tauro, Livorno, Genova, Fos, Barcelona, Valencia, Boston, New York, Baltimore, Norfolk, Savannah, Charleston, Valencia, Barcelona, Las Palmas, Dakar, Tema, Abidjan, San Pedro, Lome, Tincan, Apapa, Cotonou, Douala, Takoradi
197	GRIMALDI GROUP NAPOLI	GRIMALDI LOGISTICA ESPAÑA, S.L.	Southampton, Flushing, Hamburg, Antwerp, Bristol-Portbury, Setubal, Valencia, Barcelona, Livorno, Civita Vecchia (Roma), Salerno, Palermo, Piraeus, Yenikoy, Gemlik, Salerno, Valencia, Southampton
Golf Pèrsic-Mar Aràbiga			
12	A.P.L. (AMERICAN PRES. LINE)	AMERICAN PRES. LINES LTD (ESPAÑA)	Port Said (SCCT), Genoa, Fos, Barcelona, Valencia, Port Said (SCCT), Jeddah, Singapore, Hong Kong, Busan, Shanghai, Ningbo, Shekou, Hong Kong, Singapore, Jeddah, Port Said (SCCT)
12	HAPAG-LLOYD,A.G.	HAPAG-LLOYD SPAIN S.L.	Port Said (SCCT), Genoa, Fos, Barcelona, Valencia, Port Said (SCCT), Jeddah, Singapore, Hong Kong, Busan, Shanghai, Ningbo, Shekou, Hong Kong, Singapore, Jeddah, Port Said (SCCT)
12	HYUNDAI MERCHANT MAR	MARITIMA DAVILA BARCELONA S.A.	Port Said (SCCT), Genoa, Fos, Barcelona, Valencia, Port Said (SCCT), Jeddah, Singapore, Hong Kong, Busan, Shanghai, Ningbo, Shekou, Hong Kong, Singapore, Jeddah, Port Said (SCCT)
12	NETLINE	NETLINE S.A.	Port Said (SCCT), Genoa, Fos, Barcelona, Valencia, Port Said (SCCT), Jeddah, Singapore, Hong Kong, Busan, Shanghai, Ningbo, Shekou, Hong Kong, Singapore, Jeddah, Port Said (SCCT)
12	NYK LINES	COMBALIA AGENCIA MARITIMA S.A.	Port Said (SCCT), Genoa, Fos, Barcelona, Valencia, Port Said (SCCT), Jeddah, Singapore, Hong Kong, Busan, Shanghai, Ningbo, Shekou, Hong Kong, Singapore, Jeddah, Port Said (SCCT)
12	ORIENT OVERSEAS CONT. LINE	ORIENT OVERSEAS CONTAINER LINE (SPAIN)	Port Said (SCCT), Genoa, Fos, Barcelona, Valencia, Port Said (SCCT), Jeddah, Singapore, Hong Kong, Busan, Shanghai, Ningbo, Shekou, Hong Kong, Singapore, Jeddah, Port Said (SCCT)
30	CMA CGM	CMA CGM IBERICA S.A.U.	Barcelona, Fos, Genova, Marsaxlokk, Damietta, Khor Al Fakkan, Port Kelang, Nansha, Xiamen, Gwangyang, Busan, Shanghai, Ningbo, Xiamen, Nansha, Chiwan, Tanjong Pelepas, Port Kelang, Beirut, Marsaxlokk, Valencia, Barcelona

Nº	ARMADOR	CONSIGNATARI	PORTS
30	MAERSK LINE/A.P.MOLLER	MAERSK SPAIN S.L.U	Barcelona, Fos, Genova, Marsaxlokk, Damietta, Khor Al Fakkan, Port Kelang, Nansha, Xiamen, Gwangyang, Busan, Shanghai, Ningbo, Xiamen, Nansha, Chiwan, Tanjong Pelepas, Port Kelang, Beirut, Marsaxlokk, Valencia, Barcelona
42	CHINA SHIPPING CONTAINER LINES	CHINA SHIPPING SPAIN AGENCY S.L	Khor Fakkan, Jebel Ali, Karachi-Port Muhammad Bin Qasim, Mumbai-Nhava Sheva (JNPT), Mundra, Jeddah, Port Said (SCCT), Livorno, La Spezia, Genoa, Fos, Barcelona, Valencia, Tangier, New York, Norfolk, Savannah, Miami, Tangier, Valencia, Barcelona, Genoa, Livorno, Marsaxlokk, Port Said (SCCT), Jeddah, Khor Fakkan
42	CMA CGM	CMA CGM IBERICA S.A.U.	Khor Fakkan, Jebel Ali, Karachi-Port Muhammad Bin Qasim, Mumbai-Nhava Sheva (JNPT), Mundra, Jeddah, Port Said (SCCT), Livorno, La Spezia, Genoa, Fos, Barcelona, Valencia, Tangier, New York, Norfolk, Savannah, Miami, Tangier, Valencia, Barcelona, Genoa, Livorno, Marsaxlokk, Port Said (SCCT), Jeddah, Khor Fakkan
42	COSCO CONTAINER LINES (COSCON)	COSCO IBERIA S.A.	Khor Fakkan, Jebel Ali, Karachi-Port Muhammad Bin Qasim, Mumbai-Nhava Sheva (JNPT), Mundra, Jeddah, Port Said (SCCT), Livorno, La Spezia, Genoa, Fos, Barcelona, Valencia, Tangier, New York, Norfolk, Savannah, Miami, Tangier, Valencia, Barcelona, Genoa, Livorno, Marsaxlokk, Port Said (SCCT), Jeddah, Khor Fakkan
42	HANJIN SHIPPING CO. LTD.	HANJIN SPAIN S A	Khor Fakkan, Jebel Ali, Karachi-Port Muhammad Bin Qasim, Mumbai-Nhava Sheva (JNPT), Mundra, Jeddah, Port Said (SCCT), Livorno, La Spezia, Genoa, Fos, Barcelona, Valencia, Tangier, New York, Norfolk, Savannah, Miami, Tangier, Valencia, Barcelona, Genoa, Livorno, Marsaxlokk, Port Said (SCCT), Jeddah, Khor Fakkan
42	K LINE	K LINE ESP.SERVICIOS MARITIMOS S A	Khor Fakkan, Jebel Ali, Karachi-Port Muhammad Bin Qasim, Mumbai-Nhava Sheva (JNPT), Mundra, Jeddah, Port Said (SCCT), Livorno, La Spezia, Genoa, Fos, Barcelona, Valencia, Tangier, New York, Norfolk, Savannah, Miami, Tangier, Valencia, Barcelona, Genoa, Livorno, Marsaxlokk, Port Said (SCCT), Jeddah, Khor Fakkan
42	UNITED ARAB SHIPPING, CO.	UASAC IBERIA S.L.	Khor Fakkan, Jebel Ali, Karachi-Port Muhammad Bin Qasim, Mumbai-Nhava Sheva (JNPT), Mundra, Jeddah, Port Said (SCCT), Livorno, La Spezia, Genoa, Fos, Barcelona, Valencia, Tangier, New York, Norfolk, Savannah, Miami, Tangier, Valencia, Barcelona, Genoa, Livorno, Marsaxlokk, Port Said (SCCT), Jeddah, Khor Fakkan
42	YANG MING LINE	CATALANA DEL MAR S.A.	Khor Fakkan, Jebel Ali, Karachi-Port Muhammad Bin Qasim, Mumbai-Nhava Sheva (JNPT), Mundra, Jeddah, Port Said (SCCT), Livorno, La Spezia, Genoa, Fos, Barcelona, Valencia, Tangier, New York, Norfolk, Savannah, Miami, Tangier, Valencia, Barcelona, Genoa, Livorno, Marsaxlokk, Port Said (SCCT), Jeddah, Khor Fakkan
43	HOEGH AUTOLINERS AS	MARITIMA DEL MEDITERRANEO S.A.	Barcelona, Livorno, Civitavecchia, Setubal, Newcastle Upon Tyne, Bremen, Bremerhaven, Southampton, Le Havre, Durban, Jeddah, Muscat, Kuwait, Bahrain, Abu Dhabim Singapur, Hong Kong, Taichung, Keelung, Toyohashi, Hitachi, Yokosuka, Chiba, Yokohama
43	NISSAN MOTOR CAR CARRIER CO.LT	MARITIMA DEL MEDITERRANEO S.A.	Barcelona, Livorno, Civitavecchia, Setubal, Newcastle Upon Tyne, Bremen, Bremerhaven, Southampton, Le Havre, Durban, Jeddah, Muscat, Kuwait, Bahrain, Abu Dhabim Singapur, Hong Kong, Taichung, Keelung, Toyohashi, Hitachi, Yokosuka, Chiba, Yokohama
74	MAERSK LINE/A.P.MOLLER	MAERSK SPAIN S.L.U	Port Said (SCCT), Marsaxlokk, Tangier, Algeciras, Valencia, Barcelona, Genoa, Port Said (SCCT), Jeddah, Salalah, Jebel Ali, Dammam, Jubail, Abu Dhabi (Mina Khalifa), Jebel Ali, Jeddah, Port Said (SCCT)
85	IGNAZIO MESSINA AND CO., SPA	WECO AGENCIA MARITIMA S.A.	Barcelona, Marseille, Génova, Salerno, Aqaba, Jeddah, Djibouti, Mombasa, Dar es Salaam, Maputo, Durban, Dar es Salaam, Mombasa, Jeddah, Livorno, Barcelona, Antwerpen, Setúbal, Castellón
101	CHINA SHIPPING CONTAINER LINES	CHINA SHIPPING SPAIN AGENCY S.L	Port Said, La Spezia, Genoa, Fos, Barcelona, Valencia, Port Said, Jeddah, Khor Fakkan, Port Kelang, Qingdao, Shanghai, Ningbo, Shekou, Port Kelang, Port Said
101	COSCO CONTAINER LINES (COSCON)	COSCO IBERIA S.A.	Port Said, La Spezia, Genoa, Fos, Barcelona, Valencia, Port Said, Jeddah, Khor Fakkan, Port Kelang, Qingdao, Shanghai, Ningbo, Shekou, Port Kelang, Port Said
101	EVERGREEN MARINE CORPORATION	EVERGREEN SHIPPING SPAIN S.L.	Port Said, La Spezia, Genoa, Fos, Barcelona, Valencia, Port Said, Jeddah, Khor Fakkan, Port Kelang, Qingdao, Shanghai, Ningbo, Shekou, Port Kelang, Port Said
101	HANJIN SHIPPING CO. LTD.	HANJIN SPAIN S A	Port Said, La Spezia, Genoa, Fos, Barcelona, Valencia, Port Said, Jeddah, Khor Fakkan, Port Kelang, Qingdao, Shanghai, Ningbo, Shekou, Port Kelang, Port Said
101	UNITED ARAB SHIPPING, CO.	UASAC IBERIA S.L.	Port Said, La Spezia, Genoa, Fos, Barcelona, Valencia, Port Said, Jeddah, Khor Fakkan, Port Kelang, Qingdao, Shanghai, Ningbo, Shekou, Port Kelang, Port Said
101	YANG MING LINE	CATALANA DEL MAR S.A.	Port Said, La Spezia, Genoa, Fos, Barcelona, Valencia, Port Said, Jeddah, Khor Fakkan, Port Kelang, Qingdao, Shanghai, Ningbo, Shekou, Port Kelang, Port Said
111	EUKOR CAR CARRIERS INC	BERGE MARITIMA S.L.	Barcelona, Aqaba, Jeddah, Port Qabas, Jebel Ali, Abu Dhabi, Doha, Bahrain, Damman, Kuwait, Bombay, Pyeongtaek
171	MEDITERRANEAN SHIPPING CO	MEDITERRANEAN SHIPPING	Barcelona, La Spezia, Fos, Gioia Tauro, Jeddah, Salalah, Jebel Ali, Singapur, Chiwan, Hong Kong, Qingdao, Dalian, Xingang, Busan, Qingdao, Ningbo, Shanghai, Yantian, Chiwan, Hong Kong, Singapur, Gioia Tauro, Valencia, La Spezia, Fos, Barcelona, Genova, La Spezia, Gioia Tauro, Port Said, Salalah, Colombo, Nhava Sheva, Mundra, Salalah, Port Said, Istanbul, Barcelona, Valencia, Sines, Cristobal, Manzanillo, Mazatlan, Veracruz, Altamira, Houston, New Orleans International APT, Port Evergladesm Freeport, Barcelona, Las Palmas, Capetown, Port Elizabeth, Durban, Lobito, Luanda, Las Palmas, Barcelona, Valencia, Suape, Santos, Buenos Aires, Rio Grande, Navegantes, Sao Francisco do Sul, Santos, Sepetiba, Suape, Las Palmas, Valencia, Gioia Tauro, Livorno, Genoa, Fos, Barcelona, Valencia, Boston, New York, Baltimore, Norfolk, Savannah, Charleston, Valencia, Barcelona, Las Palmas, Dakar, Tema, Abidjan, San Pedro, Lome, Tincan, Apapa, Cotonou, Douala, Takoradi
240	CHINA SHIPPING CONTAINER LINES	CHINA SHIPPING SPAIN AGENCY S.L	Marsaxlokk, Valencia, Barcelona, Fos, Marsaxlokk, Salalah, Port Kelang, Xiamen, Shanghai, Ningbo, Yantian, Chiwan, Port Kelang, Marsaxlokk
240	CMA CGM	CMA CGM IBERICA S.A.U.	Marsaxlokk, Valencia, Barcelona, Fos, Marsaxlokk, Salalah, Port Kelang, Xiamen, Shanghai, Ningbo, Yantian, Chiwan, Port Kelang, Marsaxlokk
240	UNITED ARAB SHIPPING, CO.	UASAC IBERIA S.L.	Marsaxlokk, Valencia, Barcelona, Fos, Marsaxlokk, Salalah, Port Kelang, Xiamen, Shanghai, Ningbo, Yantian, Chiwan, Port Kelang, Marsaxlokk
Amèrica Central i Carib			
7	CCNI- CIA CHILENA NAV. INTERN.	AGUNSA EUROPA S A	Cagliari, Livorno, Genoa, Barcelona, Valencia, Miami, Kingston, Vera Cruz, Altamira, Houston, New Orleans, Cagliari
7	CMA CGM	CMA CGM IBERICA S.A.U.	Cagliari, Livorno, Genoa, Barcelona, Valencia, Miami, Kingston, Vera Cruz, Altamira, Houston, New Orleans, Cagliari

Nº	ARMADOR	CONSIGNATARI	PORTS
7	CSAV CIA SUDAMERICANA VAPORES	COMP. SUD. DE VAPORES AG.MARITIMA S.L.	Cagliari, Livorno, Genoa, Barcelona, Valencia, Miami, Kingston, Vera Cruz, Altamira, Houston, New Orleans, Cagliari
7	HAMBURG SUD	TRANSITAINER S.A.	Cagliari, Livorno, Genoa, Barcelona, Valencia, Miami, Kingston, Vera Cruz, Altamira, Houston, New Orleans, Cagliari
7	HAPAG-LLOYD,A.G.	HAPAG-LLOYD SPAIN S.L.	Cagliari, Livorno, Genoa, Barcelona, Valencia, Miami, Kingston, Vera Cruz, Altamira, Houston, New Orleans, Cagliari
7	ZIM INTEGRATED SHIPPING SERV.	A.PEREZ Y CIA S.L.	Cagliari, Livorno, Genoa, Barcelona, Valencia, Miami, Kingston, Vera Cruz, Altamira, Houston, New Orleans, Cagliari
37	HAMBURG SUD	TRANSITAINER S.A.	Tangier, Valencia, Cagliari, Livorno, Genoa, Fos, Barcelona, Valencia, Cartagena (Col), Manzanillo (Mex), Los Angeles, Oakland, Tacoma, Vancouver, Portland (Oregon), Oakland, Los Angeles, Manzanillo (Mex), Manzanillo (Pan), Cartagena (Col), Caucedo, Lisbon, Tangier
37	HAPAG-LLOYD,A.G.	HAPAG-LLOYD SPAIN S.L.	Tangier, Valencia, Cagliari, Livorno, Genoa, Fos, Barcelona, Valencia, Cartagena (Col), Manzanillo (Mex), Los Angeles, Oakland, Tacoma, Vancouver, Portland (Oregon), Oakland, Los Angeles, Manzanillo (Mex), Manzanillo (Pan), Cartagena (Col), Caucedo, Lisbon, Tangier
37	ZIM INTEGRATED SHIPPING SERV.	A.PEREZ Y CIA S.L.	Tangier, Valencia, Cagliari, Livorno, Genoa, Fos, Barcelona, Valencia, Cartagena (Col), Manzanillo (Mex), Los Angeles, Oakland, Tacoma, Vancouver, Portland (Oregon), Oakland, Los Angeles, Manzanillo (Mex), Manzanillo (Pan), Cartagena (Col), Caucedo, Lisbon, Tangier
171	MEDITERRANEAN SHIPPING CO	MEDITERRANEAN SHIPPING	Barcelona, La Spezia, Fos, Gioia Tauro, Jeddah, Salalah, Jebel Ali, Singapur, Chiwan, Hong Kong, Qingdao, Dalian, Xingang, Busan, Qingdao, Ningbo, Shanghai, Yantian, Chiwan, Hong Kong, Singapur, Gioia Tauro, Valencia, La Spezia, Fos, Barcelona, Genova, La Spezia, Gioia Tauro, Port Said, Salalah, Colombo, Nhava Sheva, Mundra, Salalah, Port Said, Istanbul, Barcelona, Valencia, Sines, Cristobal, Manzanillo, Mazatlan, Veracruz, Altamira, Houston, New Orleans International APT, Port Evergladesm Freeport, Barcelona, Las Palmas, Capetown, Port Elizabeth, Durban, Lobito, Luanda, Las Palmas, Barcelona, Valencia, Suape, Santos, Buenos Aires, Rio Grande, Navegantes, Sao Francisco do Sul, Santos, Sepetiba, Suape, Las Palmas, Valencia, Gioia Tauro, Livorno, Genova, Fos, Barcelona, Valencia, Boston, New York, Baltimore, Norfolk, Savannah, Charleston, Valencia, Barcelona, Las Palmas, Dakar, Tema, Abidjan, San Pedro, Lome, Tincan, Apapa, Cotonou, Douala, Takoradi
182	CCNI- CIA CHILENA NAV. INTERN.	AGUNSA EUROPA S A	Salerno, Livorno, Vado Ligure, Barcelona, Valencia, Cartagena (Col), Guayaquil, Callao, San Antonio, Antofagasta, Puerto Angamos (Mejillones), Iquique (isi), Callao, Cartagena (Col), Valencia, Salerno
182	CSAV CIA SUDAMERICANA VAPORES	COMP. SUD. DE VAPORES AG.MARITIMA S.L.	Salerno, Livorno, Vado Ligure, Barcelona, Valencia, Cartagena (Col), Guayaquil, Callao, San Antonio, Antofagasta, Puerto Angamos (Mejillones), Iquique (isi), Callao, Cartagena (Col), Valencia, Salerno
217	CMA CGM	CMA CGM IBERICA S.A.U.	Algeciras, Livorno, Genoa, Fos, Barcelona, Valencia, Tangier, Pointe à Pitre, Fort de France, Cartagena (Col), Manzanillo (Pan), Moin (~Puerto Limon), Turbo, Caucedo, Pointe à Pitre, Algeciras
217	MARFRET SA	AGENCIA MARITIMA ESPAÑOLA EVGE, S.A.	Algeciras, Livorno, Genoa, Fos, Barcelona, Valencia, Tangier, Pointe à Pitre, Fort de France, Cartagena (Col), Manzanillo (Pan), Moin (~Puerto Limon), Turbo, Caucedo, Pointe à Pitre, Algeciras
226	MELFI MARINE CORP, S.A	OCIDENAVE ESPAÑA S.L.	Salerno, Livorno, Genoa, Barcelona, Valencia, Lisbon, Halifax, Havana (Mariel), Altamira, Vera Cruz, Progreso, Havana (Mariel), Salerno
Canadá (Atlàntic) y Grans Llacs			
14	HAPAG-LLOYD,A.G.	HAPAG-LLOYD SPAIN S.L.	Ashdod, Haifa, Piraeus, Livorno, Genoa, Barcelona, Tarragona, Valencia, Halifax, New York, Norfolk, Savannah, Valencia, Tarragona, Livorno, Ashdod
14	ZIM INTEGRATED SHIPPING SERV.	A.PEREZ Y CIA S.L.	Ashdod, Haifa, Piraeus, Livorno, Genoa, Barcelona, Tarragona, Valencia, Halifax, New York, Norfolk, Savannah, Valencia, Tarragona, Livorno, Ashdod
226	MELFI MARINE CORP, S.A	OCIDENAVE ESPAÑA S.L.	Salerno, Livorno, Genoa, Barcelona, Valencia, Lisbon, Halifax, Havana (Mariel), Altamira, Vera Cruz, Progreso, Havana (Mariel), Salerno
Àfrica Sud-est i Ocea Índic			
43	HOEGH AUTOLINERS AS	MARITIMA DEL MEDITERRANEO S.A.	Barcelona, Livorno, Civitavecchia, Setubal, Newcastle Upon Tyne, Bremen, Bremerhaven, Southampton, Le Havre, Durban, Jeddah, Muscat, Kuwait, Bahrain, Abu Dhabi Singapur, Hong Kong, Taichung, Keelung, Toyohashi, Hitachi, Yokosuka, Chiba, Yokohama
43	NISSAN MOTOR CAR CARRIER CO.LT	MARITIMA DEL MEDITERRANEO S.A.	Barcelona, Livorno, Civitavecchia, Setubal, Newcastle Upon Tyne, Bremen, Bremerhaven, Southampton, Le Havre, Durban, Jeddah, Muscat, Kuwait, Bahrain, Abu Dhabi Singapur, Hong Kong, Taichung, Keelung, Toyohashi, Hitachi, Yokosuka, Chiba, Yokohama
85	IGNAZIO MESSINA AND CO., SPA	WECO AGENCIA MARITIMA S.A.	Barcelona, Marseille, Génova, Salerno, Aqaba, Jeddah, Djibouti, Mombasa, Dar es Salaam, Maputo, Durban, Dar es Salaam, Mombasa, Jeddah, Livorno, Barcelona, Antwerpen, Setúbal, Castellón
171	MEDITERRANEAN SHIPPING CO	MEDITERRANEAN SHIPPING	Barcelona, La Spezia, Fos, Gioia Tauro, Jeddah, Salalah, Jebel Ali, Singapur, Chiwan, Hong Kong, Qingdao, Dalian, Xingang, Busan, Qingdao, Ningbo, Shanghai, Yantian, Chiwan, Hong Kong, Singapur, Gioia Tauro, Valencia, La Spezia, Fos, Barcelona, Genova, La Spezia, Gioia Tauro, Port Said, Salalah, Colombo, Nhava Sheva, Mundra, Salalah, Port Said, Istanbul, Barcelona, Valencia, Sines, Cristobal, Manzanillo, Mazatlan, Veracruz, Altamira, Houston, New Orleans International APT, Port Evergladesm Freeport, Barcelona, Las Palmas, Capetown, Port Elizabeth, Durban, Lobito, Luanda, Las Palmas, Barcelona, Valencia, Suape, Santos, Buenos Aires, Rio Grande, Navegantes, Sao Francisco do Sul, Santos, Sepetiba, Suape, Las Palmas, Valencia, Gioia Tauro, Livorno, Genova, Fos, Barcelona, Valencia, Boston, New York, Baltimore, Norfolk, Savannah, Charleston, Valencia, Barcelona, Las Palmas, Dakar, Tema, Abidjan, San Pedro, Lome, Tincan, Apapa, Cotonou, Douala, Takoradi
Austràlia i Nova Zelanda			
111	EUKOR CAR CARRIERS INC	BERGE MARITIMA S.L.	Barcelona, Aqaba, Jeddah, Port Qabas, Jebel Ali, Abu Dhabi, Doha, Bahrain, Damman, Kuwait, Bombay, Pyeongtaek, Brisbane, Freemantle Port, Melbourne, Port Kembla

Nº	ARMADOR	CONSIGNATARI	PORTS
Pakistan - Índia - Sri Lanka - Bangladesh			
42	CHINA SHIPPING CONTAINER LINES	CHINA SHIPPING SPAIN AGENCY S.L	Khor Fakkan, Jebel Ali, Karachi-Port Muhammad Bin Qasim, Mumbai-Nhava Sheva (JNPT), Mundra, Jeddah, Port Said (SCCT), Livorno, La Spezia, Genoa, Fos, Barcelona, Valencia, Tangier, New York, Norfolk, Savannah, Miami, Tangier, Valencia, Barcelona, Genoa, Livorno, Marsaxlokk, Port Said (SCCT), Jeddah, Khor Fakkan
42	CMA CGM	CMA CGM IBERICA S.A.U.	Khor Fakkan, Jebel Ali, Karachi-Port Muhammad Bin Qasim, Mumbai-Nhava Sheva (JNPT), Mundra, Jeddah, Port Said (SCCT), Livorno, La Spezia, Genoa, Fos, Barcelona, Valencia, Tangier, New York, Norfolk, Savannah, Miami, Tangier, Valencia, Barcelona, Genoa, Livorno, Marsaxlokk, Port Said (SCCT), Jeddah, Khor Fakkan
42	COSCO CONTAINER LINES (COSCON)	COSCO IBERIA S.A.	Khor Fakkan, Jebel Ali, Karachi-Port Muhammad Bin Qasim, Mumbai-Nhava Sheva (JNPT), Mundra, Jeddah, Port Said (SCCT), Livorno, La Spezia, Genoa, Fos, Barcelona, Valencia, Tangier, New York, Norfolk, Savannah, Miami, Tangier, Valencia, Barcelona, Genoa, Livorno, Marsaxlokk, Port Said (SCCT), Jeddah, Khor Fakkan
42	HANJIN SHIPPING CO. LTD.	HANJIN SPAIN S A	Khor Fakkan, Jebel Ali, Karachi-Port Muhammad Bin Qasim, Mumbai-Nhava Sheva (JNPT), Mundra, Jeddah, Port Said (SCCT), Livorno, La Spezia, Genoa, Fos, Barcelona, Valencia, Tangier, New York, Norfolk, Savannah, Miami, Tangier, Valencia, Barcelona, Genoa, Livorno, Marsaxlokk, Port Said (SCCT), Jeddah, Khor Fakkan
42	K LINE	K LINE ESP.SERVICIOS MARITIMOS S A	Khor Fakkan, Jebel Ali, Karachi-Port Muhammad Bin Qasim, Mumbai-Nhava Sheva (JNPT), Mundra, Jeddah, Port Said (SCCT), Livorno, La Spezia, Genoa, Fos, Barcelona, Valencia, Tangier, New York, Norfolk, Savannah, Miami, Tangier, Valencia, Barcelona, Genoa, Livorno, Marsaxlokk, Port Said (SCCT), Jeddah, Khor Fakkan
42	UNITED ARAB SHIPPING, CO.	UASAC IBERIA S.L.	Khor Fakkan, Jebel Ali, Karachi-Port Muhammad Bin Qasim, Mumbai-Nhava Sheva (JNPT), Mundra, Jeddah, Port Said (SCCT), Livorno, La Spezia, Genoa, Fos, Barcelona, Valencia, Tangier, New York, Norfolk, Savannah, Miami, Tangier, Valencia, Barcelona, Genoa, Livorno, Marsaxlokk, Port Said (SCCT), Jeddah, Khor Fakkan
42	YANG MING LINE	CATALANA DEL MAR S.A.	Khor Fakkan, Jebel Ali, Karachi-Port Muhammad Bin Qasim, Mumbai-Nhava Sheva (JNPT), Mundra, Jeddah, Port Said (SCCT), Livorno, La Spezia, Genoa, Fos, Barcelona, Valencia, Tangier, New York, Norfolk, Savannah, Miami, Tangier, Valencia, Barcelona, Genoa, Livorno, Marsaxlokk, Port Said (SCCT), Jeddah, Khor Fakkan
111	EUKOR CAR CARRIERS INC	BERGE MARITIMA S.L.	Barcelona, Aqaba, Jeddah, Port Qabas, Jebel Ali, Abu Dhabi, Doha, Bahrain, Damman, Kuwait, Bombay, Pyeongtaek, Brisbane, Freemantle Port, Melbourne, Port Kembla
171	MEDITERRANEAN SHIPPING CO	MEDITERRANEAN SHIPPING	Barcelona, La Spezia, Fos, Gioia Tauro, Jeddah, Salalah, Jebel Ali, Singapur, Chiwan, Hong Kong, Qingdao, Dalian, Xingang, Busan, Qingdao, Ningbo, Shanghai, Yantian, Chiwan, Hong Kong, Singapur, Gioia Tauro, Valencia, La Spezia, Fos, Barcelona, Genova, La Spezia, Gioia Tauro, Port Said, Salalah, Colombo, Nhava Sheva, Mundra, Salalah, Port Said, Istanbul, Barcelona, Valencia, Sines, Cristobal, Manzanillo, Mazatlan, Veracruz, Altamira, Houston, New Orleans International APT, Port Evergladesm Freeport, Barcelona, Las Palmas, Capetown, Port Elizabeth, Durban, Lobito, Luanda, Las Palmas, Barcelona, Valencia, Suape, Santos, Buenos Aires, Rio Grande, Navegantes, Sao Francisco do Sul, Santos, Sepetiba, Suape, Las Palmas, Valencia, Gioia Tauro, Livorno, Genova, Fos, Barcelona, valencia, Boston, New York, Baltimore, Norfolk, Savannah, Charleston, Valencia, Barcelona, Las Palmas, Dakar, Tema, Abidjan, San Pedro, Lome, Tincan, Apapa, Cotonou, Douala, Takoradi

7.2. Àrees geogràfiques

LÍNIA	ARMADOR	CONSIGNATARI	1	2	3	4	5	6	7	8	9	10	11	12	13	14	15	16	17	18	19	20	PORTS
1	CHINA SHIPPING CONTAINER LINES	CHINA SHIPPING SPAIN AGENCY S.L.	x	x		x		x						x									Piraeus, La Spezia, Genoa, Barcelona, Valencia, Piraeus, Singapore, Cai Mep (-Ho Chi Minh City), Hong Kong, Shanghai, Busan, Long Beach, Oakland, Busan, Qingdao, Shanghai, Ningbo, Hong Kong, Yantian, Nansha, Singapore, Piraeus
1	COSCO CONTAINER LINES (COSCON)	COSCO IBERIA S.A.	x	x		x		x						x									Piraeus, La Spezia, Genoa, Barcelona, Valencia, Piraeus, Singapore, Cai Mep (-Ho Chi Minh City), Hong Kong, Shanghai, Busan, Long Beach, Oakland, Busan, Qingdao, Shanghai, Ningbo, Hong Kong, Yantian, Nansha, Singapore, Piraeus
1	EVERGREEN MARINE CORPORATION	EVERGREEN SHIPPING SPAIN S.L.	x	x		x		x						x									Piraeus, La Spezia, Genoa, Barcelona, Valencia, Piraeus, Singapore, Cai Mep (-Ho Chi Minh City), Hong Kong, Shanghai, Busan, Long Beach, Oakland, Busan, Qingdao, Shanghai, Ningbo, Hong Kong, Yantian, Nansha, Singapore, Piraeus
1	HANJIN SHIPPING CO. LTD.	HANJIN SPAIN S.A.	x	x		x		x						x									Piraeus, La Spezia, Genoa, Barcelona, Valencia, Piraeus, Singapore, Cai Mep (-Ho Chi Minh City), Hong Kong, Shanghai, Busan, Long Beach, Oakland, Busan, Qingdao, Shanghai, Ningbo, Hong Kong, Yantian, Nansha, Singapore, Piraeus
1	ITALIA MARITTIMA S.P.A.	EVERGREEN SHIPPING SPAIN S.L.	x	x		x		x						x									Piraeus, La Spezia, Genoa, Barcelona, Valencia, Piraeus, Singapore, Cai Mep (-Ho Chi Minh City), Hong Kong, Shanghai, Busan, Long Beach, Oakland, Busan, Qingdao, Shanghai, Ningbo, Hong Kong, Yantian, Nansha, Singapore, Piraeus
1	K LINE	K LINE ESP.SERVICIOS MARITIMOS SA	x	x		x		x						x									Piraeus, La Spezia, Genoa, Barcelona, Valencia, Piraeus, Singapore, Cai Mep (-Ho Chi Minh City), Hong Kong, Shanghai, Busan, Long Beach, Oakland, Busan, Qingdao, Shanghai, Ningbo, Hong Kong, Yantian, Nansha, Singapore, Piraeus
1	UNITED ARAB SHIPPING, CO.	UASAC IBERIA S.L.	x	x		x		x						x									Piraeus, La Spezia, Genoa, Barcelona, Valencia, Piraeus, Singapore, Cai Mep (-Ho Chi Minh City), Hong Kong, Shanghai, Busan, Long Beach, Oakland, Busan, Qingdao, Shanghai, Ningbo, Hong Kong, Yantian, Nansha, Singapore, Piraeus
1	YANG MING LINE	CATALANA DEL MAR S.A.	x	x		x		x						x									Piraeus, La Spezia, Genoa, Barcelona, Valencia, Piraeus, Singapore, Cai Mep (-Ho Chi Minh City), Hong Kong, Shanghai, Busan, Long Beach, Oakland, Busan, Qingdao, Shanghai, Ningbo, Hong Kong, Yantian, Nansha, Singapore, Piraeus
5	FLOTA SUARDIAZ	VAPORES SUARDIAZ BARCELONA S.A.							x														Barcelona, Las Palmas, Santa Cruz de Tenerife, Casablanca, Barcelona
7	CCNI- CIA CHILENA NAV. INTERN.	AGUNSA EUROPA S A		x										x									Cagliari, Livorno, Genoa, Barcelona, Valencia, Miami, Kingston, Vera Cruz, Altamira, Houston, New Orleans, Cagliari
7	CMA CGM	CMA CGM IBERICA S.A.U.		x										x									Cagliari, Livorno, Genoa, Barcelona, Valencia, Miami, Kingston, Vera Cruz, Altamira, Houston, New Orleans, Cagliari
7	CSAV CIA SUDAMERICANA VAPORES	COMP. SUD. DE VAPORES AG.MARITIMA S.L.		x										x									Cagliari, Livorno, Genoa, Barcelona, Valencia, Miami, Kingston, Vera Cruz, Altamira, Houston, New Orleans, Cagliari
7	HAMBURG SUD	TRANSITAINER S.A.		x										x									Cagliari, Livorno, Genoa, Barcelona, Valencia, Miami, Kingston, Vera Cruz, Altamira, Houston, New Orleans, Cagliari
7	HAPAG-LLOYD,A.G.	HAPAG-LLOYD SPAIN S.L.		x										x									Cagliari, Livorno, Genoa, Barcelona, Valencia, Miami, Kingston, Vera Cruz, Altamira, Houston, New Orleans, Cagliari
7	ZIM INTEGRATED SHIPPING SERV.	A.PEREZ Y CIA S.L.		x										x									Cagliari, Livorno, Genoa, Barcelona, Valencia, Miami, Kingston, Vera Cruz, Altamira, Houston, New Orleans, Cagliari
12	A.P.L. (AMERICAN PRES. LINE)	AMERICAN PRES. LINES LTD (ESPAÑA)		x					x	x				x									Port Said (SCCT), Genoa, Fos, Barcelona, Valencia, Port Said (SCCT), Jeddah, Singapore, Hong Kong, Busan, Shanghai, Ningbo, Shekou, Hong Kong, Singapore, Jeddah, Port Said (SCCT)
12	HAPAG-LLOYD,A.G.	HAPAG-LLOYD SPAIN S.L.		x					x	x				x									Port Said (SCCT), Genoa, Fos, Barcelona, Valencia, Port Said (SCCT), Jeddah, Singapore, Hong Kong, Busan, Shanghai, Ningbo, Shekou, Hong Kong, Singapore, Jeddah, Port Said (SCCT)
12	HYUNDAI MERCHANT MAR	MARITIMA DAVILA BARCELONA S.A.		x					x	x				x									Port Said (SCCT), Genoa, Fos, Barcelona, Valencia, Port Said (SCCT), Jeddah, Singapore, Hong Kong, Busan, Shanghai, Ningbo, Shekou, Hong Kong, Singapore, Jeddah, Port Said (SCCT)
12	MITSUBI OSK LINES LTD	TRANSP Y CONSIG. MARITIMAS S.A.		x					x	x				x									Port Said (SCCT), Genoa, Fos, Barcelona, Valencia, Port Said (SCCT), Jeddah, Singapore, Hong Kong, Busan, Shanghai, Ningbo, Shekou, Hong Kong, Singapore, Jeddah, Port Said (SCCT)
12	NYK LINES	COMBALIA AGENCIA MARITIMA S.A.		x					x	x				x									Port Said (SCCT), Genoa, Fos, Barcelona, Valencia, Port Said (SCCT), Jeddah, Singapore, Hong Kong, Busan, Shanghai, Ningbo, Shekou, Hong Kong, Singapore, Jeddah, Port Said (SCCT)
12	ORIENT OVERSEAS CONT. LINE	ORIENT OVERSEAS CONTAINER LINE (SPAIN)		x					x	x				x									Port Said (SCCT), Genoa, Fos, Barcelona, Valencia, Port Said (SCCT), Jeddah, Singapore, Hong Kong, Busan, Shanghai, Ningbo, Shekou, Hong Kong, Singapore, Jeddah, Port Said (SCCT)
14	HAPAG-LLOYD,A.G.	HAPAG-LLOYD SPAIN S.L.		x	x	x																	Ashdod, Haifa, Piraeus, Livorno, Genoa, Barcelona, Tarragona, Valencia, Halifax, New York, Norfolk, Savannah, Valencia, Tarragona, Livorno, Ashdod
14	ZIM INTEGRATED SHIPPING SERV.	A.PEREZ Y CIA S.L.		x	x	x																	Ashdod, Haifa, Piraeus, Livorno, Genoa, Barcelona, Tarragona, Valencia, Halifax, New York, Norfolk, Savannah, Valencia, Tarragona, Livorno, Ashdod
20	ATLANTICA SPA DI NAVIGAZIONE	GRIMALDI LOGISTICA ESPAÑA, S.L.		x					x														Barcelona, Tanger-Med, Barcelona, Livorno, Barcelona
24	MTL CONTAINER LINES	BERGE MARITIMA S.L.			x				x														Castellon, Barcelona, Algiers, Sfax, Rades (Tunis), Casablanca, Castellon
25	CIE.NATIONALE ALGERIENNE DE NA	TRANSP Y CONSIG. MARITIMAS S.A.			x				x						x								Barcelona, Marsella, La Spezia, Bejaia, Alger, Oran, Barcelona
29	GRANDI NAVI VELOCI	HIJO DE JOSE M. MASIQUES, S.A.			x				x														Barcelona, Génova, Barcelona, Tànger Med, Barcelona
30	CMA CGM	CMA CGM IBERICA S.A.U.		x	x				x	x				x									Barcelona, Fos, Genova, Marsaxlokk, Damietta, Khor Al Fakkan, Port Kelang, Nansha, Xiamen, Gwangyang, Busan, Shanghai, Ningbo, Xiamen, Nansha, Chiwan, Tanjung Pelepas, Port Kelang, Beirut, Marsaxlokk, Valencia, Barcelona
30	MAERSK LINE/A.P. MOLLER	MAERSK SPAIN S.L.U		x	x				x	x				x									Barcelona, Fos, Genova, Marsaxlokk, Damietta, Khor Al Fakkan, Port Kelang, Nansha, Xiamen, Gwangyang, Busan, Shanghai, Ningbo, Xiamen, Nansha, Chiwan, Tanjung Pelepas, Port Kelang, Beirut, Marsaxlokk, Valencia, Barcelona
37	HAMBURG SUD	TRANSITAINER S.A.		x					x	x				x									Tangier, Valencia, Cagliari, Livorno, Genoa, Fos, Barcelona, Valencia, Cartagena (Col), Manzanillo (Mex), Los Angeles, Oakland, Tacoma, Vancouver, Portland (Oregon), Oakland, Los Angeles, Manzanillo (Mex), Manzanillo (Pan), Cartagena (Col), Caucedo, Lisbon, Tangier
37	HAPAG-LLOYD,A.G.	HAPAG-LLOYD SPAIN S.L.		x					x	x				x									Tangier, Valencia, Cagliari, Livorno, Genoa, Fos, Barcelona, Valencia, Cartagena (Col), Manzanillo (Mex), Los Angeles, Oakland, Tacoma, Vancouver, Portland (Oregon), Oakland, Los Angeles, Manzanillo (Mex), Manzanillo (Pan), Cartagena (Col), Caucedo, Lisbon, Tangier

LÍNIA	ARMADOR	CONSIGNATARIO	1	2	3	4	5	6	7	8	9	10	11	12	13	14	15	16	17	18	19	20	PUERTOS
37	ZIM INTEGRATED SHIPPING SERV.	A.PEREZ Y CIA S.L.		x			x	x			x								x				Tangier, Valencia, Cagliari, Livorno, Genoa, Fos, Barcelona, Valencia, Cartagena (Col), Manzanillo (Mex), Los Angeles, Oakland, Tacoma, Vancouver, Portland (Oregon), Oakland, Los Angeles, Manzanillo (Mex), Manzanillo (Pan), Cartagena (Col), Caucedo, Lisbon, Tangier
39	NEPTUNE LINES SHIPPING	NEPTUNE BARCELONA S.A.		x	x			x															Barcelona, Sagunto, Valencia, Savona, Civitavecchia, El Pireo, Derrico, Constantia, Iychevsk, Beirut, Tartous, Limassol, Alexandria, Tunis, Malta, Mostaganem, Djen-Djen, Livorno, Marsella, Fos, Casablanca, Barcelona, Istanbul, Buyukcukur, Koper, Malta, Sete, TangerMed, Ashdod
41	FAST LINE C/O DEMLINE MANAG.	UNIVERSAL MARITIMA S.L.		x	x			x															Barcelona, Castellón, Marsella, Livorno, Alexandria, Latakia, Beirut, Barcelona
42	CHINA SHIPPING CONTAINER LINES	CHINA SHIPPING SPAIN AGENCY S.L.			x	x		x								x	x						Khor Fakkan, Jebel Ali, Karachi-Port Muhammad Bin Qasim, Mumbai-Nhava Sheva (JNPT), Mundra, Jeddah, Port Said (SCCT), Livorno, La Spezia, Genoa, Fos, Barcelona, Valencia, Tangier, New York, Norfolk, Savannah, Miami, Tangier, Valencia, Barcelona, Genoa, Livorno, Marsaxlokk, Port Said (SCCT), Jeddah, Khor Fakkan
42	CMA CGM	CMA CGM IBERICA S.A.U.			x	x		x								x	x						Khor Fakkan, Jebel Ali, Karachi-Port Muhammad Bin Qasim, Mumbai-Nhava Sheva (JNPT), Mundra, Jeddah, Port Said (SCCT), Livorno, La Spezia, Genoa, Fos, Barcelona, Valencia, Tangier, New York, Norfolk, Savannah, Miami, Tangier, Valencia, Barcelona, Genoa, Livorno, Marsaxlokk, Port Said (SCCT), Jeddah, Khor Fakkan
42	COSCO CONTAINER LINES (COSCON)	COSCO IBERIA S.A.			x	x		x								x	x						Khor Fakkan, Jebel Ali, Karachi-Port Muhammad Bin Qasim, Mumbai-Nhava Sheva (JNPT), Mundra, Jeddah, Port Said (SCCT), Livorno, La Spezia, Genoa, Fos, Barcelona, Valencia, Tangier, New York, Norfolk, Savannah, Miami, Tangier, Valencia, Barcelona, Genoa, Livorno, Marsaxlokk, Port Said (SCCT), Jeddah, Khor Fakkan
42	HANJIN SHIPPING CO. LTD.	HANJIN SPAIN S A			x	x		x								x	x						Khor Fakkan, Jebel Ali, Karachi-Port Muhammad Bin Qasim, Mumbai-Nhava Sheva (JNPT), Mundra, Jeddah, Port Said (SCCT), Livorno, La Spezia, Genoa, Fos, Barcelona, Valencia, Tangier, New York, Norfolk, Savannah, Miami, Tangier, Valencia, Barcelona, Genoa, Livorno, Marsaxlokk, Port Said (SCCT), Jeddah, Khor Fakkan
42	K LINE	K LINE ESP.SERVICIOS MARITIMOS SA			x	x		x								x	x						Khor Fakkan, Jebel Ali, Karachi-Port Muhammad Bin Qasim, Mumbai-Nhava Sheva (JNPT), Mundra, Jeddah, Port Said (SCCT), Livorno, La Spezia, Genoa, Fos, Barcelona, Valencia, Tangier, New York, Norfolk, Savannah, Miami, Tangier, Valencia, Barcelona, Genoa, Livorno, Marsaxlokk, Port Said (SCCT), Jeddah, Khor Fakkan
42	UNITED ARAB SHIPPING, CO.	UASAC IBERIA S.L.			x	x		x								x	x						Khor Fakkan, Jebel Ali, Karachi-Port Muhammad Bin Qasim, Mumbai-Nhava Sheva (JNPT), Mundra, Jeddah, Port Said (SCCT), Livorno, La Spezia, Genoa, Fos, Barcelona, Valencia, Tangier, New York, Norfolk, Savannah, Miami, Tangier, Valencia, Barcelona, Genoa, Livorno, Marsaxlokk, Port Said (SCCT), Jeddah, Khor Fakkan
42	YANG MING LINE	CATALANA DEL MAR S.A.			x	x		x								x	x						Khor Fakkan, Jebel Ali, Karachi-Port Muhammad Bin Qasim, Mumbai-Nhava Sheva (JNPT), Mundra, Jeddah, Port Said (SCCT), Livorno, La Spezia, Genoa, Fos, Barcelona, Valencia, Tangier, New York, Norfolk, Savannah, Miami, Tangier, Valencia, Barcelona, Genoa, Livorno, Marsaxlokk, Port Said (SCCT), Jeddah, Khor Fakkan
43	HOEGH AUTOLINERS AS	MARITIMA DEL MEDITERRANEO S.A.			x					x				x	x	x	x			x			Barcelona, Livorno, Civitavecchia, Setubal, Newcastle Upon Tyne, Bremen, Bremerhaven, Southampton, Le Havre, Durban, Jeddah, Muscat, Kuwait, Bahrain, Abu Dhabim Singapur, Hong Kong, Taichung, Keelung, Toyohashi, Hitachi, Yokosuka, Chiba, Yokohama
43	NISSAN MOTOR CAR CARRIER CO.LT	MARITIMA DEL MEDITERRANEO S.A.			x					x				x	x	x	x			x			Barcelona, Livorno, Civitavecchia, Setubal, Newcastle Upon Tyne, Bremen, Bremerhaven, Southampton, Le Havre, Durban, Jeddah, Muscat, Kuwait, Bahrain, Abu Dhabim Singapur, Hong Kong, Taichung, Keelung, Toyohashi, Hitachi, Yokosuka, Chiba, Yokohama
45	BORCHARD LINES	MARITIMA DEL MEDITERRANEO S.A.			x	x		x															Barcelona, Marsella, Génova, Píraeus, Ambarli, Gebze, Izmir, Barcelona, Castellon, Limassol, Haifa, Ashdod, Alexandria
46	MEDITERRANEAN SHIPPING CO	MEDITERRANEAN SHIPPING						x															Valencia, Barcelona, Mellilla, Casablanca, Cadiz, Valencia
46	WEC LINES ESPAÑA, S.L.U.	WEC LINES ESPAÑA, S.L.U.						x															Valencia, Barcelona, (Mellilla), Casablanca, (Cadiz), Valencia
48	MAGHREB CONTAINER INTERNACIONA	BERGE MARITIMA S.L.						x															Barcelona, Castellón, Alicante, Orán, Alger, Barcelona
49	COTUNAV	ROMEY Y CIA S.A.						x															Túnez, Barcelona, Túnez
53	WHITE LINE SHIPPING	LINEAS REGULARES S.L.						x															Barcelona, Alger, Valencia, Barcelona
57	MEDITERRANEAN SHIPPING CO	MEDITERRANEAN SHIPPING			x	x		x							x								Barcelona, Bejaia, Alger, Oran, Skikda, Annaba, Valencia, Barcelona, Gioia Tauro, Koper, Trieste, Venezia, Gioia Tauro, Istanbul, Gemlik, Izmir, Ravenna, Ancona, Rijera Bakar, Durres
62	ATLANTICA SPA DI NAVIGAZIONE	GRIMALDI LOGISTICA ESPAÑA, S.L.			x																		Barcelona, Livorno, Savona, Barcelona
63	NOLIS SPA	BOLLORE AFRICA LOG. SPAIN (ISAMAR)								x													Barcelona, Castellon, Alger, Bejaia, Algier, Castellón, Barcelona
74	MAERSK LINE/A.P. MOLLER	MAERSK SPAIN S.L.U								x						x	x						Port Said (SCCT), Marsaxlokk, Tangier, Algeciras, Valencia, Barcelona, Genoa, Port Said (SCCT), Jeddah, Salalah, Jebel Ali, Dammam, Jubail, Abu Dhabi (Mina Khalifa), Jebel Ali, Jeddah, Port Said (SCCT)
80	UNITED FEEDER SERVICES LTD	MARITIMA DEL MEDITERRANEO S.A.			x																		Barcelona, Valencia, Algeciras, Valencia, Barcelona
84	ARKAS CONTAINER TRANSPORT SA	ARKAS SPAIN S A			x	x		x															La Spezia, Salerno, Píraeus, Istanbul-Marport, Istanbul-Yilport (Gebze), Mersin, Alexandria, Salerno, La Spezia, Genoa, Barcelona, Valencia, Casablanca, Setubal, Genoa, La Spezia
84	TARROS, S.P.A.	LINEAS REGULARES S.L.			x	x		x															La Spezia, Salerno, Píraeus, Istanbul-Marport, Istanbul-Yilport (Gebze), Mersin, Alexandria, Salerno, La Spezia, Genoa, Barcelona, Valencia, Casablanca, Setubal, Genoa, La Spezia
85	IGNAZIO MESSINA AND CO., SPA	WECO AGENCIA MARITIMA S.A.			x											x	x						Barcelona, Marsella, Génova, Salerno, Aqaba, Jeddah, Djibouti, Mombasa, Dar es Salaam, Maputo, Durban, Dar es Salaam, Mombasa, Jeddah, Livorno, Barcelona, Antwerpen, Setubal, Castellón
87	FLOTA SUARDIAZ	VAPORES SUARDIAZ BARCELONA S.A.			x			x								x							Barcelona, Marsella, Mostaganem, Barcelona
88	Euro Marine Logistics nv	MARITIMA DEL MEDITERRANEO S.A.			x	x		x															Barcelona, Mostaganem, Djen-Djen, Gioia Tauro, Djen-Djen, Mostaganem, Sagunto, TangerMed, Le Havre, Zeebrugge, Newcastle, Rotterdam, Bristol, Livorno, Píraeus, Derince, Píraeus
89	MAERSK LINE/A.P. MOLLER	MARITIMA DEL MEDITERRANEO S.A.			x			x								x							Algeciras, Vigo, Leixoes, Lisbon, Algeciras, Livorno, Fos, Barcelona, Valencia, Casablanca, Algeciras
89	X-PRESS CONTAINER LINE (UK)LTD	A.PEREZ Y CIA S.L.			x			x								x							Algeciras, Vigo, Leixoes, Lisbon, Algeciras, Livorno, Fos, Barcelona, Valencia, Casablanca, Algeciras
91	ATLANTICA SPA DI NAVIGAZIONE	GRIMALDI LOGISTICA ESPAÑA, S.L.			x																		Barcelona, Savona, Barcelona

LÍNIA	ARMADOR	CONSIGNATARIO	1	2	3	4	5	6	7	8	9	10	11	12	13	14	15	16	17	18	19	20	PUERTOS
101	CHINA SHIPPING CONTAINER LINES	CHINA SHIPPING SPAIN AGENCY S.L.	x					x	x					x									Port Said, La Spezia, Genoa, Fos, Barcelona, Valencia, Port Said, Jeddah, Khor Fakkan, Port Kelang, Qingdao, Shanghai, Ningbo, Shekou, Port Kelang, Port Said
101	COSCO CONTAINER LINES (COSCON)	COSCO IBERIA S.A.	x					x	x					x									Port Said, La Spezia, Genoa, Fos, Barcelona, Valencia, Port Said, Jeddah, Khor Fakkan, Port Kelang, Qingdao, Shanghai, Ningbo, Shekou, Port Kelang, Port Said
101	EVERGREEN MARINE CORPORATION	EVERGREEN SHIPPING SPAIN S.L.	x					x	x					x									Port Said, La Spezia, Genoa, Fos, Barcelona, Valencia, Port Said, Jeddah, Khor Fakkan, Port Kelang, Qingdao, Shanghai, Ningbo, Shekou, Port Kelang, Port Said
101	HANJIN SHIPPING CO. LTD.	HANJIN SPAIN S.A.	x					x	x					x									Port Said, La Spezia, Genoa, Fos, Barcelona, Valencia, Port Said, Jeddah, Khor Fakkan, Port Kelang, Qingdao, Shanghai, Ningbo, Shekou, Port Kelang, Port Said
101	UNITED ARAB SHIPPING, CO.	UASAC IBERIA S.L.	x					x	x					x									Port Said, La Spezia, Genoa, Fos, Barcelona, Valencia, Port Said, Jeddah, Khor Fakkan, Port Kelang, Qingdao, Shanghai, Ningbo, Shekou, Port Kelang, Port Said
101	YANG MING LINE	CATALANA DEL MAR S.A.	x					x	x					x									Port Said, La Spezia, Genoa, Fos, Barcelona, Valencia, Port Said, Jeddah, Khor Fakkan, Port Kelang, Qingdao, Shanghai, Ningbo, Shekou, Port Kelang, Port Said
102	CHINA SHIPPING CONTAINER LINES	CHINA SHIPPING SPAIN AGENCY S.L.								x				x									Port Said, Ashdod, Genoa, Barcelona, Fos, Port Said, Singapore, Hong Kong, Xiamen, Ningbo, Shanghai, Kaohsiung, Yantian, Singapore, Port Said
102	COSCO CONTAINER LINES (COSCON)	COSCO IBERIA S.A.								x				x									Port Said, Ashdod, Genoa, Barcelona, Fos, Port Said, Singapore, Hong Kong, Xiamen, Ningbo, Shanghai, Kaohsiung, Yantian, Singapore, Port Said
102	EVERGREEN MARINE CORPORATION	EVERGREEN SHIPPING SPAIN S.L.								x				x									Port Said, Ashdod, Genoa, Barcelona, Fos, Port Said, Singapore, Hong Kong, Xiamen, Ningbo, Shanghai, Kaohsiung, Yantian, Singapore, Port Said
102	HANJIN SHIPPING CO. LTD.	HANJIN SPAIN S.A.								x				x									Port Said, Ashdod, Genoa, Barcelona, Fos, Port Said, Singapore, Hong Kong, Xiamen, Ningbo, Shanghai, Kaohsiung, Yantian, Singapore, Port Said
102	K LINE	K LINE ESP.SERVICIOS MARITIMOS S.A.								x				x									Port Said, Ashdod, Genoa, Barcelona, Fos, Port Said, Singapore, Hong Kong, Xiamen, Ningbo, Shanghai, Kaohsiung, Yantian, Singapore, Port Said
102	YANG MING LINE	CATALANA DEL MAR S.A.								x				x									Port Said, Ashdod, Genoa, Barcelona, Fos, Port Said, Singapore, Hong Kong, Xiamen, Ningbo, Shanghai, Kaohsiung, Yantian, Singapore, Port Said
105	K LINE	AGENCIA MARITIMA CONDEMINAS, S.A.					x							x		x							Barcelona, Bremerhaven, Zeebrugge, Southampton, Galveston, Veracruz, Jacksonville, Baltimore, Livorno, Barcelona
111	EUKOR CAR CARRIERS INC	BERGE MARITIMA S.L.								x							x	x			x	x	Barcelona, Aqaba, Jeddah, Port Qabas, Jebel Ali, Abu Dhabi, Doha, Bahrain, Damman, Kuwait, Bombay, Pyeongtaek, Brisbane, Fremantle Port, Melbourne, Port Kembla
116	MITSUMI OSK LINES LTD	TRANSP Y CONSIG. MARITIMAS S.A.	x							x				x	x	x							Barcelona, Zeebrugge, Bristol, Gent, Hamburg, Bremenhaven, Antwerpen, Aqaba, Shanghai, Omaezaki, Yokohama, Guangzhou, Laem Chabang, Sagunto, Lisboa, Livorno, Gioia Tauro, Barcelona
141	FLOTA SUARDIAZ	VAPORES SUARDIAZ BARCELONA S.A.							x														Barcelona, Casablanca, Setubal, Sheerness, Tyne, Vlissingen, Zeebrugge, Vigo, Málaga, Mostaganem, Barcelona
150	NYK LINES	COMBILIA AGENCIA MARITIMA S.A.	x							x													Barcelona, Savona, Port Kelang, Singapur, Hong Kong, Xinxu, Shanghai, Xingang, Toyohashi, Yokohama, Aqaba, Jeddah, Port Qabas, Dubai, Abu Dhabi, Doha, Bahrain, Damman, Kuwait
151	BOLUDA LINES	BOLUDA LINES S.A.	x																				Alicante, Barcelona, Valencia, Las Palmas, Santa Cruz de Tenerife, Alicante
151	CMA CGM	CMA CGM IBERICA S.A.U.	x																				Alicante, Barcelona, Valencia, Las Palmas, Santa Cruz de Tenerife, Alicante
151	ISAMAR CANARIAS A96197769	BOLLORE AFRICA LOG. SPAIN (ISAMAR)	x																				Alicante, Barcelona, Valencia, Las Palmas, Santa Cruz de Tenerife, Alicante
151	MITSUMI OSK LINES LTD	TRANSP Y CONSIG. MARITIMAS S.A.	x																				Alicante, Barcelona, Valencia, Las Palmas, Santa Cruz de Tenerife, Alicante
171	MEDITERRANEAN SHIPPING CO	MEDITERRANEAN SHIPPING	x	x	x	x	x	x	x	x	x	x	x	x	x	x	x	x	x	x	x	x	Barcelona, La Spezia, Fos, Gioia Tauro, Jeddah, Salalah, Jebel Ali, Singapur, Chiwan, Hong Kong, Qingdao, Dalian, Xingang, Busan, Qingdao, Ningbo, Shanghai, Yantian, Chiwan, Hong Kong, Singapur, Gioia Tauro, Valencia, La Spezia, Fos, Barcelona, Genova, La Spezia, Gioia Tauro, Port Said, Salalah, Colombo, Nhava Sheva, Mundra, Salalah, Port Said, Istanbul, Barcelona, Valencia, Sines, Cristobal, Manzanillo, Mazatlan, Veracruz, Altamira, Houston, New Orleans International APT, Port Everglades Freeport, Barcelona, Las Palmas, Capetown, Port Elizabeth, Durban, Lobito, Luanda, Las Palmas, Barcelona, Valencia, Suape, Santos, Buenos Aires, Rio Grande, Navegantes, Sao Francisco do Sul, Santos, Sepetiba, Suape, Las Palmas, Valencia, Gioia Tauro, Livorno, Genova, Fos, Barcelona, Valencia, Boston, New York, Baltimore, Norfolk, Savannah, Charleston, Valencia, Barcelona, Las Palmas, Dakar, Tema, Abidjan, San Pedro, Lome, Tincan, Apapa, Cotonou, Douala, Takoradi
182	CCN- CIA CHILENA NAV. INTERN.	AGUNSA EUROPA S.A.	x																				Salerno, Livorno, Vado Ligure, Barcelona, Valencia, Cartagena (Col), Guayaquil, Callao, San Antonio, Antofagasta, Puerto Angamos (Mejillones), Iquique (isi), Callao, Cartagena (Col), Valencia, Salerno
182	CSAV CIA SUDAMERICANA VAPORES	COMP. SUD. DE VAPORES AG.MARITIMA S.L.	x																				Salerno, Livorno, Vado Ligure, Barcelona, Valencia, Cartagena (Col), Guayaquil, Callao, San Antonio, Antofagasta, Puerto Angamos (Mejillones), Iquique (isi), Callao, Cartagena (Col), Valencia, Salerno
197	GRIMALDI GROUP NAPOLI	GRIMALDI LOGISTICA ESPAÑA, S.L.	x	x											x	x							Southampton, Flushing, Hamburg, Antwerp, Bristol-Portbury, Setubal, Valencia, Barcelona, Livorno, Civita Vecchia (Roma), Salerno, Palermo, Piraeus, Yenikoy, Gemlik, Salerno, Valencia, Southampton
205	NISA (NAVIM-PORT-INTERNA.S.A.)	SOLUCIONES INTEGRALLES MARITIMAS S.L.U.	x																				Barcelona, Sagunto, Alicante, Algeciras (TTI), Santa Cruz de Tenerife, Las Palmas, Arrecife, Alicante, Sagunto, Barcelona
213	X-PRESS CONTAINER LINE (UK)LTD	A.PEREZ Y CIA S.L.	x							x													Valencia, Tarragona, Barcelona, Fos, Livorno, Genoa, Barcelona, Valencia, Almeria, Algeciras, Casablanca, Algeciras, Tangier, Vigo, Leixoes, Lisbon, Casablanca, Algeciras, Almeria, Valencia
213	SLOMAN NEPTUN-BREMEN 3813	MARITIMA DEL MEDITERRANEO S.A.									x												Valencia, Barcelona, Algeciras, Oran, Algiers, Algeciras, Valencia
217	CMA CGM	CMA CGM IBERICA S.A.U.	x								x												Algeciras, Livorno, Genoa, Fos, Barcelona, Valencia, Tangier, Pointe à Pitre, Fort de France, Cartagena (Col), Manzanillo (Pan), Moin (-Puerto Limon), Turbo, Caucedo, Pointe à Pitre, Algeciras
217	MARFRET SA	AGENCIA MARITIMA ESPAÑOLA EVGE, S.A.	x							x													Algeciras, Livorno, Genoa, Fos, Barcelona, Valencia, Tangier, Pointe à Pitre, Fort de France, Cartagena (Col), Manzanillo (Pan), Moin (-Puerto Limon), Turbo, Caucedo, Pointe à Pitre, Algeciras
221	ILVA SPA	ESTELA SHIPPING BARCELONA, S.L.	x	x																			Thessaloniki, Taranto, Genova, Porto Nogaro, Barcelona

LÍNIA	ARMADOR	CONSIGNATARIO	1	2	3	4	5	6	7	8	9	10	11	12	13	14	15	16	17	18	19	20	PUERTOS
221	ILVA SPA	INTRAMEDITERRANEO S.A.	x	x																			Thessaloniki, Taranto, Genova, Porto Nogaro, Barcelona
222	CMA CGM	CMA CGM IBERICA S.A.U.	x					x															Marseille, Valencia, Tangier, Casablanca, Agadir (seasonal), Port Vendres (seasonal), Barcelona, Marseille
222	COMANAV	SAMUEL M. BULL S.A.	x					x															Marseille, Valencia, Tangier, Casablanca, Agadir (seasonal), Port Vendres (seasonal), Barcelona, Marseille
226	MELFI MARINE CORP. S.A	OCIDENAVE ESPAÑA S.L.	x										x	x				x	x				Salerno, Livorno, Genoa, Barcelona, Valencia, Lisbon, Halifax, Havana (Marie), Altamira, Vera Cruz, Progreso, Havana (Marie), Salerno
231	ARKAS CONTAINER TRANSPORT SA	ARKAS SPAIN S A							x														Barcelona, Algiers, Cagliari, Livorno, Génova, Castellón
233	ARKAS CONTAINER TRANSPORT SA	ARKAS SPAIN S A	x	x																			Valencia, Castellon, Barcelona, Fos, Cagliari, Piraeus, Thessaloniki, Istanbul-Ambarli (Marport), Istanbul-Evyap (Izmit), Gemlik, Izmir, Cagliari, Valencia
233	CONTAINER H LINES, S.L.	CONTAINER H LINES S.L.	x	x																			Valencia, Castellon, Barcelona, Fos, Cagliari, Piraeus, Thessaloniki, Istanbul-Ambarli (Marport), Istanbul-Evyap (Izmit), Gemlik, Izmir, Cagliari, Valencia
233	TURKON CONTAINER	MARITIMA DAVILA BARCELONA S.A.	x	x																			Valencia, Castellon, Barcelona, Fos, Cagliari, Piraeus, Thessaloniki, Istanbul-Ambarli (Marport), Istanbul-Evyap (Izmit), Gemlik, Izmir, Cagliari, Valencia
238	CMA CGM	CMA CGM IBERICA S.A.U.	x					x		x													Valencia, Gioia Tauro, Livorno, Genoa, Fos, Barcelona, Valencia, Suape, Rio de Janeiro, Santos, Buenos Aires, Montevideo, Rio Grande, Navegantes, Itapoa, Santos, Rio de Janeiro, Suape, Tangier, Valencia
238	CSAV CIA SUDAMERICANA VAPORES	COMP. SUD. DE VAPORES AG.MARITIMA S.L.	x					x		x													Valencia, Gioia Tauro, Livorno, Genoa, Fos, Barcelona, Valencia, Suape, Rio de Janeiro, Santos, Buenos Aires, Montevideo, Rio Grande, Navegantes, Itapoa, Santos, Rio de Janeiro, Suape, Tangier, Valencia
238	HAMBURG SUD	TRANSITAINER S.A.	x					x		x													Valencia, Gioia Tauro, Livorno, Genoa, Fos, Barcelona, Valencia, Suape, Rio de Janeiro, Santos, Buenos Aires, Montevideo, Rio Grande, Navegantes, Itapoa, Santos, Rio de Janeiro, Suape, Tangier, Valencia
238	MAERSK LINE/A.P. MOLLER	MAERSK SPAIN S.L.U	x					x		x													Valencia, Gioia Tauro, Livorno, Genoa, Fos, Barcelona, Valencia, Suape, Rio de Janeiro, Santos, Buenos Aires, Montevideo, Rio Grande, Navegantes, Itapoa, Santos, Rio de Janeiro, Suape, Tangier, Valencia
238	MEDITERRANEAN SHIPPING CO	MEDITERRANEAN SHIPPING	x					x		x													Valencia, Gioia Tauro, Livorno, Genoa, Fos, Barcelona, Valencia, Suape, Rio de Janeiro, Santos, Buenos Aires, Montevideo, Rio Grande, Navegantes, Itapoa, Santos, Rio de Janeiro, Suape, Tangier, Valencia
238	NIVER LINES	AGENCIA MARITIMA ESPAÑOLA EVGE, S.A.	x					x		x													Valencia, Gioia Tauro, Livorno, Genoa, Fos, Barcelona, Valencia, Suape, Rio de Janeiro, Santos, Buenos Aires, Montevideo, Rio Grande, Navegantes, Itapoa, Santos, Rio de Janeiro, Suape, Tangier, Valencia
238	ZIM INTEGRATED SHIPPING SERV.	A.PEREZ Y CIA S.L.	x					x		x													Valencia, Gioia Tauro, Livorno, Genoa, Fos, Barcelona, Valencia, Suape, Rio de Janeiro, Santos, Buenos Aires, Montevideo, Rio Grande, Navegantes, Itapoa, Santos, Rio de Janeiro, Suape, Tangier, Valencia
240	CHINA SHIPPING CONTAINER LINES	CHINA SHIPPING SPAIN AGENCY S.L	x	x					x					x									Marsaxlokk, Valencia, Barcelona, Fos, Marsaxlokk, Salalah, Port Kelang, Xiamen, Shanghai, Ningbo, Yantian, Chiwan, Port Kelang, Marsaxlokk
240	CMA CGM	CMA CGM IBERICA S.A.U.	x	x					x					x									Marsaxlokk, Valencia, Barcelona, Fos, Marsaxlokk, Salalah, Port Kelang, Xiamen, Shanghai, Ningbo, Yantian, Chiwan, Port Kelang, Marsaxlokk
240	UNITED ARAB SHIPPING, CO.	UASAC IBERIA S.L.	x	x					x					x									Marsaxlokk, Valencia, Barcelona, Fos, Marsaxlokk, Salalah, Port Kelang, Xiamen, Shanghai, Ningbo, Yantian, Chiwan, Port Kelang, Marsaxlokk
307	COMPANÍA TRASMEDITERRANEA	COMPANÍA TRASMEDITERRANEA S.A.	x																				Barcelona, Ibiza, Palma Mallorca, Valencia, Palma Mallorca, Valencia, Palma Mallorca, Ibiza, Barcelona
315	EUROLINEAS MARITIMAS S.A	EUROLINEAS MARITIMAS, S.A. (BALEARIA)	x																				Barcelona, Palma Mallorca, Barcelona
318	ATLANTICA SPA DI NAVIGAZIONE	GRIMALDI LOGISTICA ESPAÑA, S.L.	x																				Barcelona, Civitavecchia, Barcelona
320	COMPANÍA TRASMEDITERRANEA	COMPANÍA TRASMEDITERRANEA S.A.	x																				Palma, Barcelona, Mahón, Barcelona, Ibiza, Barcelona, Mahón, Barcelona, Ibiza, Barcelona, Mahón, Palma
322	COMPANÍA TRASMEDITERRANEA	COMPANÍA TRASMEDITERRANEA S.A.	x																				Barcelona, Palma Mallorca, Barcelona
325	EUROLINEAS MARITIMAS S.A	EUROLINEAS MARITIMAS, S.A. (BALEARIA)	x																				Barcelona, Ciutadella, Alucia, Ciutadella, Barcelona
329	EUROLINEAS MARITIMAS S.A	EUROLINEAS MARITIMAS, S.A. (BALEARIA)	x																				Barcelona, Palma Mallorca, Barcelona
338	NAVIERA TAMARAN, SA	BERGE MARITIMA S.L.	x																				Barcelona, Valencia, Las Palmas, Tenerife, Arrecife, Alicante, Barcelona
350	WEC LINES ESPAÑA, S.L.U.	WEC LINES ESPAÑA, S.L.U.	x																				Valencia, Tarragona, Barcelona, Valencia, Las Palmas, Santa Cruz de Tenerife, Fuerteventura (Puerto Rosario), Valencia

7.3. Descripció de les àrees geogràfiques

1.- Espanya

2.- Itàlia-França (Mediterrani)

3.- Mediterrani Oriental - Mar Negre - Mar Caspi

4.- Amèrica del Nord (EUA) Atlàntic

5.- Amèrica del Nord (EUA) Pacífic

6.- Àfrica del Nord

7.- Extrem Orient i Japó

8.- Sud-amèrica (Atlàntic)

9.- Sud-amèrica (Pacífic)

10.- Àfrica Occidental

11.- Golf de Mèxic (Mèxic i EUA)

12.- Sud-est Asiàtic

13.- Europa (Atlàntic)

14.- Mar Roig

15.- Golf Pèrsic-Mar Aràbiga

16.- Amèrica Central i Carib

17.- Canadà (Atlàntic) y Grans Llacs

18.- Àfrica Sud-est i Oceà Índic

19.- Austràlia i Nova Zelanda

20.- Pakistan - Índia - Sri Lanka - Bangladesh



Port de Barcelona

Direcció i coordinació

Autoritat Portuària de Barcelona
World Trade Center Barcelona
Edifici Est
Moll de Barcelona, s/n
08039 Barcelona
T. 93 306 88 00
www.portdebarcelona.cat

Producció y diseny gràfic

Departament de Comunicació