

12

MEMORIA ESTADÍSTICA 2012

S.W.L under singlelift spreader 40T
S.W.L under twinlift spreader 61T
S.W.L under hook 71T



Port de Barcelona

S.W.L under singlelift spreader 40T
S.W.L under twinlift spreader 61T
S.W.L under hook 71T

ZPMC
上海振华

S.W.L under singlelift spreader 40T
S.W.L under twinlift spreader 61T
S.W.L under hook 71T

ZPMC
上海振华

03

S.W.L under singlelift spreader 40T
S.W.L under twinlift spreader 61T
S.W.L under hook 71T

ZPMC
上海振华

02

S.W.L under singlelift spreader 40T
S.W.L under twinlift spreader 61T
S.W.L under hook 71T

ZPMC
上海振华

01



1 Estados financieros

El presente capítulo incluye el balance de situación, la cuenta de pérdidas y ganancias, y el cuadro de financiación del año 2012.



*Entidad beneficiaria del Fondo de
Cohesión de la Unión Europea*

INTRODUCCIÓN

1.1. Balance de situación

1.2. Cuenta de pérdidas y ganancias

1.3. Cuadro de financiación

1 Estados financieros

1.1. Balance de situación

	Miles de euros		Miles de euros		
	2012	2011	2012	2011	
ACTIVO NO CORRIENTE	1.835.833	1.790.208	PATRIMONIO NETO	1.361.141	1.322.016
I. Inmovilizado intangible	29.373	17.942	A1. Fondos propios	1.077.311	1.034.072
1. Propiedad industrial y otro inmovilizado intangible	20.229	10.121	I. Patrimonio	512.743	512.743
2. Aplicaciones informáticas	9.144	7.821	III. Resultados acumulados	521.329	465.299
			VII. Resultado del ejercicio	43.239	56.030
II. Inmovilizado material	1.439.978	1.467.054	A2. Ajustes por cambio de valor	0	0
1. Terrenos y medios naturales	228.318	196.384	A3. Subvenciones, donaciones y legados recibidos	283.830	287.944
2. Construcciones	1.065.254	1.021.002	1. Subvenciones oficiales de capital	269.043	275.302
3. Equipamientos e instalaciones técnicas	1.531	1.661	2. Donaciones y legados de capital	20	20
4. Inmovilizado en curso y anticipos	135.394	237.153	3. Otras subvenciones, donaciones y legados	14.767	12.622
5. Otro inmovilizado	9.481	10.854			
III. Inversiones inmobiliarias	265.548	202.739	PASIVO NO CORRIENTE	626.619	651.014
1. Terrenos	242.187	178.248	I. Provisiones a largo plazo	1.708	5.262
2. Construcciones	23.361	24.491	1. Obligaciones por prestaciones al personal a largo plazo	277	0
IV. Inversiones en empresas grupo y asociadas a largo plazo	92.689	92.212	2. Provisiones para responsabilidades	1.431	5.262
1. Instrumentos de patrimonio	81.256	81.255	3. Otras provisiones	0	0
2. Créditos a empresas	11.433	10.957	II. Deudas a largo plazo	470.889	492.947
V. Inversiones financieras a largo plazo	5.098	6.069	1. Deudas con entidades de crédito	460.000	486.000
1. Instrumentos de patrimonio	1.761	2.090	2. Proveedores de inmovilizado a largo plazo	0	0
2. Créditos a terceros	2.990	3.033	3. Otras	10.889	6.947
3. Ad. públicas, subvenciones oficiales pendientes de cobro	0	0	III. Deudas con empresas del grupo y asociadas a l. plazo	0	0
4. Otros activos financieros	347	946	IV. Pasivos por impuestos diferidos	0	0
VI. Activos por impuestos diferidos	0	0	V. Periodificaciones a largo plazo	154.022	152.805
VII. Deudores comerciales no corrientes	3.147	4.192			
			ACTIVO CORRIENTE	211.083	240.923
			I. Activos no corrientes mantenidos para la venta	0	0
			II. Existencias	234	220
			III. Deudores comerciales y otras cuentas a cobrar	42.903	110.412
			1. Clientes para ventas y prestaciones de servicios	29.240	30.168
			2. Clientes y deudores, empresas del grupo y asociadas	2.595	20.877
			3. Deudores diversos	764	1.155
			4. Ad. públicas, subvenciones oficiales pendientes de cobro	0	55.441
			5. Otros créditos con las administraciones públicas	10.304	2.771
			IV. Inversiones en empresas del grupo y asociadas a corto plazo	0	0
			V. Inversiones financieras a corto plazo	133.124	123
			1. Instrumentos de patrimonio	0	0
			2. Créditos a empresas	124	123
			3. Otros activos financieros	133.000	0
			VI. Periodificaciones	1.425	980
			VII. Efectivo y otros activos líquidos equivalentes	33.397	129.188
			1. Tesorería	15.397	18.188
			2. Otros activos líquidos equivalentes	18.000	111.000
TOTAL ACTIVO	2.046.916	2.031.131	TOTAL PASIVO	2.046.916	2.031.131

1.2. Cuenta de pérdidas y ganancias

(Miles de euros)	2012	2011	Variación	%Var
Importe neto de la cifra de negocio	160.777	157.839	2.938	2%
Tasas portuarias	149.559	146.752	2.807	2%
Tasa de ocupación	57.007	55.146	1.861	3%
Tasas por la utilización especial de las instalaciones portuarias	73.965	74.658	-693	-1%
Tasa del buque	27.435	26.176	1.259	5%
Tasade las embarcaciones deportivas	406	400	6	2%
Tasa del pasaje	8.180	8.608	-428	-5%
Tasa de la mercancía	37.677	39.202	-1.525	-4%
Tasa de la pesca fresca	184	155	29	19%
Tasa por la utilización especial de la zona de tránsito	83	117	-34	-29%
Tasa de la actividad	17.511	15.915	1.596	10%
Tasas por servicios no comerciales	1.076	1.033	43	4%
Otros ingresos de negocio	11.218	11.087	131	1%
Importes adicionales a las tasas	3.131	3.225	-94	-3%
Tarifas y otros	8.087	7.862	225	3%
Otros ingresos de explotación	3.487	7.447	-3.960	-53%
Ingresos accesorios y otros de gestión corriente	2.020	3.754	-1.734	-46%
Subvenciones de explotación incorporadas al resultado del ejercicio	63	117	-54	-46%
Ingresos de reversión de concesiones	1.092	1.027	65	6%
Fondos de Compensación Interportuario recibido	312	2.549	-2.237	-88%
Gastos de personal	-31.239	-32.353	1.114	-3%
Sueldos, salarios y asimilados	-20.172	-21.533	1.361	-6%
Indemnizaciones	-2.355	-1.093	-1.262	115%
Cargas sociales	-8.712	-9.727	1.015	-10%
Provisiones	0	0	0	0%
Otros gastos de explotación	-42.197	-47.972	5.775	-12%
Servicios exteriores	-29.013	-30.929	1.916	-6%
Reparaciones y conservación	-14.205	-15.769	1.564	-10%
Servicios de profesionales independientes	-4.638	-4.638	0	0%
Suministros y consumos	-2.027	-2.028	1	0%
Otros servicios exteriores	-8.143	-8.494	351	-4%
Tributos	-1.651	-1.610	-41	3%
Pérdidas, deterioro y variación de provisiones para operaciones comerciales	-416	-1.205	789	-65%
Otros gastos de gestión corriente	-1.456	-921	-535	58%
Aportación a Puertos del Estado	-5.870	-6.425	555	-9%
Fondo de Compensación Interportuario aportado	-3.791	-6.882	3.091	-45%
Amortizaciones del inmovilizado	-40.881	-43.504	2.623	-6%
Imputación de subvenciones de inmovilizado no financiero y otros	6.959	6.810	149	2%
Exceso de provisiones	0	312	-312	-100%
Deterioro y resultado por alienaciones de inmovilizado	-992	301	-1.293	0%
Deterioro y pérdidas	251	260	-9	-3%
Resultados de alienaciones y de otros	-1.243	41	-1.284	0%
Otros resultados	-1.305	11.433	-12.738	-111%
Ingresos excepcionales	0	11.433	-11.433	-100%
Gastos excepcionales	-1.305	0	-1.305	0%
RESULTADO DE EXPLOTACIÓN	54.609	60.313	-5.704	-9%
Ingresos financieros	6.840	12.726	-5.886	-46%
De participaciones en instrumentos de patrimonio	1.318	756	562	74%
De valores negociables y otros instrumentos financieros	4.465	11.006	-6.541	-59%
Incorporación de gastos financieros al activo	1.057	964	93	10%
Gastos financieros	-13.879	-14.263	384	-3%
Por deudas con terceros	-12.729	-13.375	646	-5%
Por actualización de provisiones	-1.150	-888	-262	30%
Variación del valor razonable en instrumentos financieros	-3.942	-3.420	-522	15%
Cartera de neegociación y de otros	-3.942	-3.420	-522	15%
Deterioro y resultado por alienaciones de instrumentos financieros	-389	674	-1.063	-158%
Deterioro y pérdidas	-389	0	-389	0%
Resultados de alienaciones y de otros	0	674	-674	0%
RESULTADO FINANCIERO	-11.370	-4.283	-7.087	165%
RESULTADO ANTES DE IMPUESTOS	43.239	56.030	-12.791	-23%
Impuesto sobre beneficios	0	0	0	0%
RESULTADO DEL EJERCICIO	43.239	56.030	-12.791	-23%

1.3. Cuadro de financiación

(Miles de euros)	2012	2011
APLICACIONES	128.048	141.577
Altas de activo no corriente	88.975	105.419
Adquisiciones de inmovilizado y otras inversiones	85.731	101.285
Subvenciones para cobrar a largo plazo	0	0
Deudores comerciales no corrientes y otras actividades de explotación	0	4.134
Inmovilizado por concesiones revertidas	3.244	0
Transferencias de activos de otros organismos públicos	0	0
Reducciones de patrimonio	0	0
Fondos de Compensación Interportuario aportado	3.791	6.882
Bajas de pasivo no corriente	34.502	29.276
Cancelación/Traspaso de deudas con entidades de crédito	26.000	8.000
Cancelación/Traspaso de deudas con proveedores de inmovilizado	0	0
Cancelación/Traspaso de deudas con empresas del grupo/asociadas	4.116	3.284
Aplicación y traspaso a corto plazo de provisiones a largo plazo	4.386	17.992
Otras aplicaciones	780	0
ORÍGENES	97.153	174.777
Recursos procedentes de las operaciones	84.159	78.335
Fondo de Compensación Interportuario recibido	312	2.549
Subvenciones de capital meritadas	3.938	826
Altas de pasivo no corriente	6.599	16.258
Deudas a largo plazo con entidades de crédito	0	0
Deudas a largo plazo con proveedores de inmovilizado	0	0
Deudas a largo plazo con empresas del grupo/asociadas y otras	0	0
Avances recibidos por ventas o prestación de servicios	6.599	16.258
Bajas de activo no corriente	2.145	58.785
Alienación de inmovilizado intangible i material	0	2.821
Cancelación/Traspaso a corto plazo de otras inversiones financieras a largo plazo	1.100	490
Cancelación/Traspaso a corto plazo de subvenciones a cobrar a largo plazo	0	55.441
Cancelación/Traspaso de deudores comerciales no corrientes y otros	1.045	33
Transferencias de activos de otros organismos públicos	0	0
Otros orígenes	0	18.024
Exceso de orígenes sobre aplicaciones	0	33.200
Exceso de aplicaciones sobre orígenes	30.895	0



2 Características técnicas del Port

En este capítulo figura la descripción física del Port de Barcelona; la situación geográfica, las condiciones climáticas, los accesos terrestres, los puntos donde se encuentran los faros y balizas que facilitan el acceso marítimo, la distribución para usos disponibles en el Port (incluyendo la ZAL) y el calado de muelle.

Este capítulo contiene, finalmente, un inventario de las instalaciones y el equipamiento existente en el Port.

INTRODUCCIÓN

2.1. Condiciones generales

2.1.1. Situación

2.1.2. Régimen de vientos

2.1.3. Régimen de temporales en aguas profundas o temporales teóricos

2.1.4. Mareas

2.1.5. Entrada

2.1.5.1. Canal de entrada

2.1.5.1. bis Plano de canales de aproximación y fondeaderos

2.1.5.2. Boca de entrada

2.1.5.3. Utilización de remolcadores de entrada y salida

2.1.5.4. Mayor buque entrado en el último año

2.1.6. Superficies de flotación (Ha)

2.1.6.1. Zona I

2.1.6.2. Zona II

2.2. Instalaciones al servicio del comercio marítimo

2.2.1. Muelles y atraques

2.2.1.1. Clasificación por dársenas

2.2.1.2. Clasificación por empleos y calados

2.2.2. Superficie terrestre y áreas de depósito (m2)

2.2.3. Almacenes frigoríficos y fábricas de hielo

2.2.4. Estaciones marítimas

2.2.5. Instalaciones pesqueras

2.2.6. Edificaciones e instalaciones de uso público

2.4. Instalaciones para buques

2.4.1. Diques

2.4.1.1. Diques secos

2.4.1.2. Diques flotantes

2.4.2. Varaderos

2.4.3. Astilleros

2.4.4. Servicio de suministro a buques

2.5. Medios mecánicos de tierra

2.5.1. Grúas

2.5.1.1. Grúas de muelle

2.5.1.2. Grúas automóviles

2.5.1.3. Número de grúas. Resumen

2.5.2. Instalaciones especiales de carga y descarga

2.5.3. Material móvil ferroviario

2.5.4. Material auxiliar de carga, descarga y transporte

2.6. Material flotante

2.6.1. Dragas

2.6.2. Remolcadores

2.6.3. Gánguiles, gabarras y barcazas

2.6.4. Grúas flotantes

2.6.5. Otros medios flotantes auxiliares de servicio

2.7. Accesos terrestres y comunicaciones

2.7.1. Accesos terrestres y comunicaciones interiores

2.7.2. Plano de comunicaciones internas

2.7.3. Plano de accesos terrestres

2.8. Breve descripción de instalaciones para tráficos específicos

2.9. Plano general de faros y balizamientos

2.10. Plano general del puerto

2 Características técnicas del Port

2.1. Condiciones generales

2.1.1. Situación

Longitud	2º 10' E
Latitud	41º 21' N

2.1.2. Régimen de vientos

Reinante	3r. Quadrant
Dominante	1r. Quadrant

2.1.3. Régimen de temporales en aguas profundas o temporales teóricos

Largo	300'
Máxima altura de ola (2h = Hs)	5
Máxima longitud de ola (2L)	207
Ola significativa	2,5

2.1.4. Mareas

Máxima carrera de marea	125 cm
Cota de la B.M.V.E., respecto al cero del puerto	-5 cm
Cota de la P.M.V.E., respecto al cero del puerto	120 cm

2.1.5. Entrada

2.1.5.1. Canal de entrada

Canal de acceso norte	
Orientación	125º / 305º v
Ancho	926 m
Longitud	2.778 m
Calado en B.M.V.E.	30 m
Naturaleza del fondo	fango
Canal de acceso sur	
Orientación	166º / 346º v
Ancho	de 926 a 1.111 m
Longitud	2.222 m
Calado en B.M.V.E.	50 m
Naturaleza del fondo	fango

2.1.5.1. bis Plano de canales de aproximación y fondeaderos

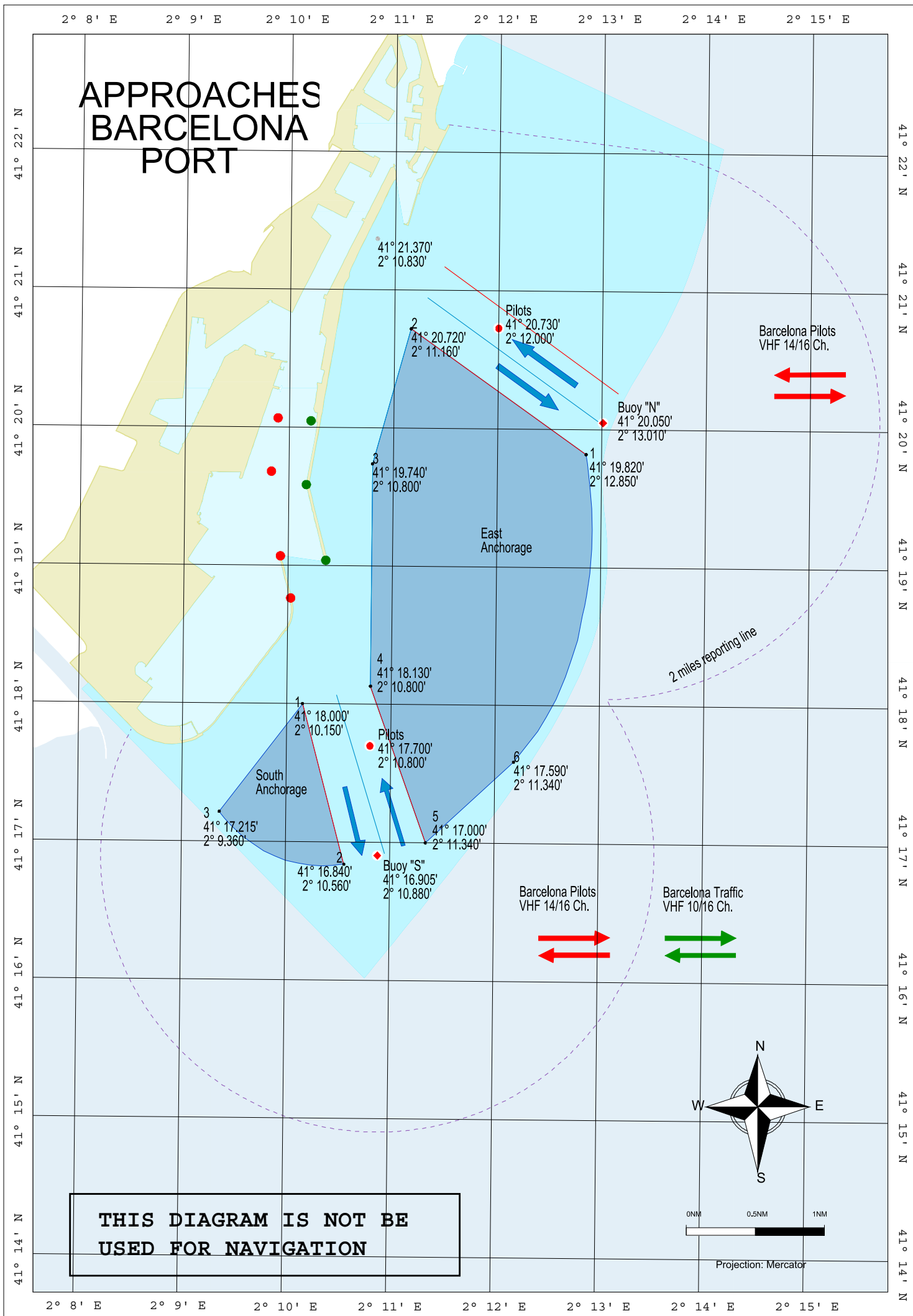

2.1.5. Entrada

2.1.5.2. Boca de entrada

Bocana de entrada norte	
Orientación	015° / 195° v
Ancho	278 m
Calado en B.M.V.E.	11,50 m
Corriente máxima controlada	-

Bocana de entrada sur (en obras)	
Orientación	166° / 346° v
Ancho	525 m
Calado en B.M.V.E.	18,5 m
Corriente máxima controlada	-

2.1.5.3. Utilización de remolcadores de entrada y salida

2.1.5.4. Mayor buque entrado en el último año

Características	Mayor eslora		Mayor calado	
	Zona 1	Zona 2	Zona 1	Zona 2
Nombre	Maersk Eindhoven	Aamira	MSC Rosa M	Violando
Nacionalidad	Islas Marshall	Islas Marshall	Panamá	Grecia
G.T.	141.716	163.922	153.115	84.735
TPM	142.105	130.026	165.991	164.763
Eslora	366,46	345,33	365,81	274
Calado	15,5	12,22	16,00	17,17
Tipo	Portacontenedores	Tanque LNG	Portacontenedores	Petrolero
Calado real en la entrada o salida	12,70	12,22	10,00	9,50

2.1.6. Superficies de flotación (Ha)

2.1.6.1. Zona I

SITUACIÓN	Antepuerto	Dársenas			Total (ha)
		Comerciales	Pesqueras	Resto	
Puerto interior (entre balizas de bocana)	-	331,3	3,68	581,52	916,5

2.1.6.2. Zona II

Situación	Accesos	Fondeadero	Resto	Total (ha)
Limite servicio puerto	492,24	1.604,71	2.444,35	4.541,30

2.2. Instalaciones al servicio del comercio marítimo

2.2.1. Muelles y atraques

2.2.1.1. Clasificación por dársenas

Nombre	Longitud (m)	Calado (m) *	Ancho (m)	Usos
Del servicio				
DÁRSENAS COMERCIALES				
Muelle 00A Adossat Mod. 1-10	482,00	16,00	192,0	Mercancía general/ro-ro
Muelle 00A Adossat Mod. 10-rampa	30,00	16,00	30,0	Mercancía general/ro-ro
Muelle 01D Adossat (rampa S)	30,00	16,00	30,0	Mercancía general/ro-ro
Muelle 01D Adossat Mod. 1-10	500,00	12,00	170,0	Mercancía general/ro-ro
Muelle 01D Adossat Mod. 11-22	603,00	12,00	75,5	Pasajeros
Muelle 01D Adossat (rampa N)	29,30	12,00	31	Mercancía general/ro-ro
Muelle 01E Adossat (rampa)	29,30	11,80	31	Mercancía general/ro-ro
Muelle 01E Adossat Mod. 1-15	765,00	11,80	75,5	Pasajeros
Muelle 15B Espanya (Este)	310,00	8,60	12	Pasajeros y buques representativos
Muelle 17B Drassanes	99,50	7,00	23	Pasajeros/ro-ro
Muelle 17B Drassanes (rampa) [**]	29,00	7,00	15,6	Pasajeros/ro-ro
Muelle 18A Barcelona (Norte) (rampa) [**]	24,20	8,00	15,6	Pasajeros/ro-ro
Muelle 18A Barcelona (Norte)	481,00	8,00	80	Pasajeros/ro-ro
Muelle 18B Barcelona (Este)	160,00	9,50	40	Pasajeros
Muelle 18C Barcelona (Sur)	432,50	9,00	80	Pasajeros/ro-ro
Muelle 18C Barcelona (Sur) (rampa)	26,00	9,00	25	Pasajeros/ro-ro
Muelle 19A Sant Bertran (rampa N)	24,30	11,00	25	Pasajeros/ro-ro
Muelle 19A Sant Bertran	256,00	11,00	83,0	Pasajeros/ro-ro
Muelle 19A Sant Bertran (rampa S)	30,00	11,00	50	Pasajeros/ro-ro
Muelle 19B Sant Bertran (rampa N)	30,00	11,00	50,0	Pasajeros/ro-ro
Muelle 19B Sant Bertran	220,00	11,00	83,0	Pasajeros/ro-ro
Muelle 19B Sant Bertran (rampa S)	25,00	11,00	30	Pasajeros/ro-ro
Muelle 20A Ponent (Norte) (rampa O)	23,00	7,80	30,0	Pasajeros/ro-ro
Muelle 20A Ponent (Norte) (1r. tramo)	294,00	7,80	45,0	Pasajeros/ro-ro
Muelle 20A Ponent (Norte) (rampa E)	25,50	7,80	14	Pasajeros/ro-ro
Muelle 20B Ponent (Norte) (2º tramo)	89,60	7,80	29,0	Mercancía general
Muelle 20C Ponent (Este)	284,00	9,50	33	Mercancía general
Muelle 20D Ponent (Sur) (rampa E)	30,00	11,20	12,0	Pasajeros/ro-ro
Muelle 20D Ponent (Sur)	306,00	11,20	62	Pasajeros/ro-ro
Muelle 20D Ponent (Sur) (rampa O) [**]	30,00	11,2	12	Pasajeros/ro-ro
Muelle 21A Costa (rampa N) [**]	30,15	11,20	10,0	Pasajeros/ro-ro
Muelle 21A Costa	421,00	11,2	66	Pasajeros/ro-ro
Muelle 21A Costa (rampa S)	35,00	11,2	30	Mercancía general/ro-ro
Muelle 22A Contradic (Norte) (rampa)	28,60	11,20	35,00	Mercancía general/ro-ro
Muelle 22A Contradic (Norte)	282,00	11,2	85	Líquidos y sólidos a granel por instalación especial/ro-ro
Muelle 22B Contradic (Este)	241,00	10,80	13	Sólidos a granel por instalación especial
Muelle 22C Contradic (Sur)	419,00	12,00	160	Líquidos y sólidos a granel por instalación especial/ro-ro
Muelle 22C Contradic (Sur) (rampa) [**]	25,00	12	14	Mercancía general/ro-ro
Muelle 23A Oeste	198,00	12,00	77,0	Sólidos a granel
Muelle 24A Sur (parte Norte)	355,00	12,00	220,0	Contenedores
Muelle 24B Sur (part. Este) Mod. 1-10	500,00	14,00	100,0	Contenedores
Muelle 24B Sur (part. Este) Mod.11-23	663,00	16,00	100,0	Contenedores
Muelle 24C Sur (Sur)	327,00	14,5	200	Contenedores
Muelle 26A Álvarez de la Campa (1r. tramo)	350,00	12,00	200/300	Productos petrolíferos
Muelle 26A Álvarez de la Campa (3r. tramo)	460,00	12,00	100	Mercancía general
Muelle 27A Lepant (atraque núm. 1)	170,00	8	42	Mercancía general/ro-ro
Muelle 27A Lepant (rampa)	14,90	8	3,45	Mercancía general/ro-ro
Muelle 27B Lepant (atraque núm. 2)	123,50	8	25	Mercancía general/ro-ro
Muelle 27B Lepant (rampa)	17,45	8,00	22,3	Mercancía general/ro-ro
Muelle 28B Evaristo Fernández (rampa S) [**]	22,00	7,8	65	Mercancía general/ro-ro
Muelle 29A Príncep d'Espanya (1r. tramo)	123,40	8,00	45	Contenedores
Muelle 29A Príncep d'Espanya (2º tramo)	973,00	14,00	150/500	Contenedores
Muelle 30A Dársena Sur	331,00	12,00	150,0	Mercancía general/ro-ro
Muelle 30A Dársena Sur (rampa)	24,00	12	20	Mercancía general/ro-ro
Muelle 30B Dársena Sur	205,00	12,00	150,0	Mercancía general/ro-ro
Muelle 30B Dársena Sur (rampa N)	25,00	12,00	20,0	Mercancía general/ro-ro
Muelle 30B Dársena Sur (rampa S) [**]	20,00	12	14	Automóviles/ro-ro
Muelle 30C Dársena Sur	277,00	12,00	50/350	Automóviles/ro-ro
Muelle 31A Dársena Interior	285,00	12,00	50/400	Automóviles/ro-ro
Muelle 31A Dársena Interior (rampa)	22,00	12	36	Automóviles/ro-ro
Muelle 31B Dársena Interior (rampa)	35,45	7	22	Automóviles/ro-ro
Muelle 31B Dársena Interior	240,00	7,00	50,0	Automóviles/ro-ro

Muelle 31C Dársena Interior	87,00	8	0	Automóviles/ro-ro
Muelle 31C Dársena Interior (rampa) [**]	29,00	8	12	Automóviles/ro-ro
Muelle 32A de l'Energia	212,00	12	0	Gases licuados y líquidos
Muelle 32B de l'Energia	150,00	12	0	Gases licuados y líquidos
Muelle 32C de l'Energia	150,00	12	0	Gases licuados y líquidos
Muelle 32D de l'Energia	175,00	12	0	Gases licuados y líquidos
Muelle 32E de l'Energia	175,00	12	0	Gases licuados y líquidos
Muelle 32F de l'Energia	150,00	12	0	Gases licuados y líquidos
Muelle 32G de l'Energia	150,00	12	0	Gases licuados y líquidos
Muelle 34B	275,00	16,5	0	Líquidos a granel
Muelle 36A Prat Mod. 11-20	500,00	16	500	Contenedores
Muelle 36A Prat Mod. 21-31	525,00	16,5	500	Contenedores
Total	15.310,30			
DÁRSENAS PESQUERAS				
Muelle 10A de Pescadors	75,00	8	50	Pesca/Varadero
Muelle 10B de Pescadors	68,50	8,00	35	Pesca
Muelle 10C de Pescadors (Norte)	154,00	8,00	35	Pesca
Muelle 11A de Balears	217,50	8,00	10	Pesca
Muelle 11B de Balears	61,00	8,00	21	Pesca
Muelle 11C de Balears	261,00	9,60	50	Pesca
Total	837,00			
OTRAS DÁRSENAS				
Muelle 02A de Llevant	43,00	8	45	Embarcaciones auxiliares
Muelle 02B de Llevant	186,00	8,00	60	Embarcaciones auxiliares
Muelle 02C de Llevant	155,30	8,00	45	Embarcaciones auxiliares
Muelle 15A d'Espanya NE	435,00	8,30	34	Yates y buques representativos
Muelle 15C d'Espanya Sur	124,00	7,60	36	Embarcaciones auxiliares
Muelle 15D d'Espanya Oeste-2	283,50	7,60	45	Embarcaciones de recreo
Muelle 15E d'Espanya Oeste-1	221,00	7,60	19	Embarcaciones de recreo
Muelle 16A de Bosch i Alsina	451,00	6,60	55	Buques no comerciales, surtidores
Muelle 17A de Drassanes (Portal de la Pau)	97,00	7,00	0	Tráfico local
Muelle 27C Lepant (atraque núm. 3)	79,00	7	15	Base remolcadores
Muelle 28A Evaristo Fernández	66,00	7,00	65	Base remolcadores/amarradores
Muelle 28B Evaristo Fernández	80,00	7	65	Base remolcadores
Muelle 33A Nou Contradic	80,00	2,5	10	Embarcaciones auxiliares
Muelle 33B Nou Contradic	160,00	6	0,5	Embarcaciones auxiliares
Muelle 34A	102,00	4	0	Base prácticos
Muelle 99B Dic Sud	500,00	11,70	12	Reparación y armamento de buques
Total	3.062,80			
TOTAL DÁRSENES DEL SERVEI	19.210,10			
De particulares				
DÁRSENAS COMERCIALES				
Muelle 26A Álvarez de la Campa (2n. tramo)	250,00	12	100/200	Sólidos y líquidos a granel para instalación especial
Muelle 32H de l'Energia	258,00	12	0,0	Gas natural licuado
Muelle 33C Nou Contradic	345,00	13,70	0,00	Gas natural licuado
Total	853,00			
DÁRSENAS PESQUERAS				
No hay				
OTRAS DÁRSENAS				
Muelle 03A Oriental	191,00	7,00	5,00	Reparación naval
Muelle 03B Oriental	87,00	7,00	5,00	Reparación naval
Muelle 03C Oriental	195,00	6,00	5,00	Reparación naval
Muelle 05A Occidental (testero)	50,00	9,00	10,00	Reparación naval
Muelle 05B Occidental (Oeste)	210,00	9,00	19,50	Reparación naval
Muelle 06A Catalunya Sur	35,00	8,00	5,50	Reparación naval
Muelle 06B Catalunya (testero)	50,00	8,00	18,00	Reparación naval
Muelle 06C Catalunya Norte	214,00	8,00	26,00	Reparación naval
Muelle 06D Catalunya Este	50,00	8,00	42,00	Reparación naval
Muelle 07C Marina '92	126,00	8,00	51,00	Reparación naval
Muelle 07B Marina '92	103,50	8,00	62,00	Reparación naval
Muelle 07A Marina '92	126,00	8,00	51,00	Reparación naval
Muelle 08A Nou	98,00	8,00	42,00	Reparación naval
Muelle 09A Escar	59,00	8,00	42,00	Reparación naval
Muelle 12A del Rellotge	202,00	8,00	52/150	Embarcaciones de recreo
Muelle 13A Barceloneta	439,00	8,00	52,00	Embarcaciones de recreo
Muelle 14A del Dipòsit	108,00	8,00	40,00	Embarcaciones de recreo
Total	2.343,50			
TOTAL DÁRSENAS DE PARTICULARES	3.196,50			
TOTAL	22.406,60			

[*] Calado nominal de construcción. Puede producirse variaciones en el calado real del muelle que no se reflejan en esta relación.

[**] Rampas de muelle (sin tación) para buques ro-ro: no se suman al total de la columna "longitud" por estar incluida en la longitud del muelle de su alineación.

2.2.1.2. Clasificación por empleos y calados

Usos	Metros lineales de muelle con calado "C" (m)					Totales	C<4m
	C>=12m	12m>C<=10m	10m>C>=8m	8m>C>=6m	6m>C>=4m		
DEL SERVICIO (*)							
Muelles comerciales							
Mercancía general	2.116,30	92,90	609,85	89,60	-	2.908,65	-
Contenedores	3.843,00	-	123,40	-	-	3.966,40	-
Automóviles	584,00	-	87,00	275,45	-	946,45	-
Sólidos a granel sin inst. esp.	198,00	-	-	-	-	198,00	-
Sólidos a granel para inst. esp.	419,00	523,00	-	-	-	942,00	-
Líquidos a granel	1.787,00	-	-	-	-	1.787,00	-
Pasajeros	603,00	2.107,30	1.409,50	442,00	-	4.561,80	-
Otros muelles							
Pesca	-	-	837,00	-	-	837,00	-
Armamento y reparación	500,00	-	-	-	-	500,00	-
Varios	-	-	819,30	1.561,50	102,00	2.562,80	80,00
TOTAL DEL SERVICIO	10.050,30	2.723,20	3.886,05	2.368,55	102,00	19.210,10	80,00
DE PARTICULARES							
Muelles comerciales							
Mercancía general	-	-	-	-	-	-	-
Contenedores	-	-	-	-	-	-	-
Automóviles	-	-	-	-	-	-	-
Sólidos a granel sin inst. esp.	-	-	-	-	-	-	-
Sólidos a granel para inst. esp.	250,00	-	-	-	-	250,00	-
Líquidos a granel	603,00	-	-	-	-	603,00	-
Pasajeros	-	-	-	-	-	-	-
Otros muelles							
Pesca	-	-	-	-	-	-	-
Armamento y reparación	-	-	1.121,50	473,00	-	1.594,50	-
Varios	-	-	749,00	-	-	749,00	-
TOTAL DE PARTICULARES	853,00	0,00	1.870,50	473,00	0,00	3.196,50	0,00
TOTAL	10.903,30	2.723,20	5.756,55	2.841,55	102,00	22.406,60	80,00
[*] Información adicional sobre usos de los muelles comerciales del servicio							
Buques ro-ro (alineación)	2.499,00	1.485,00	1.294,00	633,50	-	5.911,50	-
Rampas buques ro-ro (28)	205,30	292,35	111,55	134,95	-	744,15	-

2.2.2. Superficie terrestre y áreas de depósito (m2)

SECTOR	Designación	Almacenes				Resto	Total
		Descubiertos	Cubiertos y abiertos	Cerrados	Viales y FFCC		
SECTOR 1							
	Muelle 01 Adossat						
	Muelle 02 Llevant						
	Muelle 03 Dic Flotant						
	Muelle 05 Occidental						
Superficie:		186.615,50	-		145.763	487.514	819.966
SECTOR 2							
	Muelle 06 Catalunya						
	Muelle 08 Nou						
	Muelle 10 Pescadors						
	Muelle 11 Balears						
	Muelle 12 Relotge						
	Muelle 13 Marina Port Vell						
	Muelle 14 Dipòsit						
	Muelle 15 Espanya						
	Muelle 16 Bosch i Alsina						
	Muelle 17 Drassanes						
	Muelle 18 Barcelona						
Superficie:		146.662	-	-	105.581	342.039	594.282
SECTOR 3							
	Muelle 19 Sant Bertran						

SECTOR	Designación	Almacenes				Resto	Total
		Descubiertos	Cubiertos y abiertos	Cerrados	Viales y FFCC		
	Muelle 20 Ponent						
	Muelle 21 Costa						
	Muelle 22 Contradic						
Superficie:		199.147	-	20.471	152.620	110.489	482.726
SECTOR 4							
	Muelle 23 Oest						
	Muelle 24 Sud						
	Muelle 25 Pantalà						
Superficie:		820.155	-	3.600	97.720	13.946	935.421
SECTOR 5							
	Muelle 26 Àlvarez de la Campa						
	Muelle 27 de Lepant						
	Muelle 28 Evaristo Fernández						
Superficie:		282.842	-	4.845	158.756,97	178.700,79	625.145
SECTOR 6							
	Muelle 29 Príncep d'Espanya						
	Muelle 30 Dàrsena Sud						
Superficie:		531.981	38.577,61		77.741	156.704	805.005
SECTOR 7							
	Zona Sud						
Superficie:		150.494	135.810		107.664	38.405	432.373
SECTOR 8							
	Muelle 32 Inflamables						
Superficie:		1.128.995			224.788	280.559	1.634.342
SECTOR 9							
SECTOR 10	ZAL 1	430.855			147.816	71.758	650.429
SECTOR 11	ZAL 2	498.519,60			335.183	497.462	1.331.166
SECTOR 12					349.623	47.003	396.626
		426.197			318.636	1.361.276	2.106.109
TOTAL PUERTO							10.813.590

2.2.3. Almacenes frigoríficos y fábricas de hielo

Situación	Denominación	Propietario	Tm / día producción	Observaciones
Muelle 11 Balears	Fábrica de hielo	Cofradía pescadores BCN		296

2.2.4. Estaciones marítimas

Situación	Propietario	Tráfico que sirve	Superficie (m²)	Núm. Fingers
Muelle 01 Adossat, E.M. A	Creuers del Port de Barcelona, SA	Internacional	5.678	2
Muelle 01 Adossat, E.M. B	Creuers del Port de Barcelona, SA	Internacional	6.756	2
Muelle 01 Adossat, E.M. C	Creuers del Port de Barcelona, SA	Internacional	4.143	2
Muelle 01 Adossat, E.M. D	Costa Crociere SpA	Internacional	5.385	3
Muelle 18 Barcelona Nord	Creuers del Port de Barcelona, SA	Internacional	1.934	1
Muelle 18 Barcelona Sud	Creuers del Port de Barcelona, SA	Internacional	1.934	1
Muelle 18 Barcelona Nord	Autoritat Portuària de Barcelona	Balears	1.400	2
Muelle 19 Sant Bertran	Terminal Ferry de BCN, SRLU	Internacional i Balears	2.333	3
Muelle 15B Espanya	Autoritat Portuària de Barcelona	Internacional	516	Ninguno

2.2.5. Instalaciones pesqueras

Clase de instalación	Situación	Superficie (m²)
Lonja	Muelle 10 Pescadors	1.500
Secadero de redes	Muelle 10 Pescadors	2.500
Casetas pescadores	Muelle 10 Pescadors	437
Casetas pescadores	Muelle 11 Balears	653
Almacén reparación redes	Muelle 11 Balears	2.013

2.2.6. Edificaciones e instalaciones de uso público

Situación	Propietario	Uso	Características
Antiguo cauce río Llobregat	Autoritat Portuària de Barcelona	Parking públic camions	Explanada de 38.724 m²
c/ Anselm Clavé	Autoritat Portuària de Barcelona	Sede Port 2000, oficinas	-
Ronda del Port, sector 1	Autoritat Portuària de Barcelona	Puerta n. 2 de entrada / salida a zona comercial	Control Policía Portuària + Guardia Civil (contrarregistro)
Ronda del Port, sector 3	Autoritat Portuària de Barcelona	Puerta n. 25 de entrada / salida a zona comercial	Control Policía Portuària + Guardia Civil (contrarregistro)
Ronda del Port, sector 5	Autoritat Portuària de Barcelona	Guardia Civil / Transportistas	Edificio de 3.730 m²
Ronda del Port, sector 5	Autoritat Portuària de Barcelona	Puerta n. 28 de salida desde zona comercial	Control Guardia Civil (contrarregistro)
Ronda del Port, sector 6	Autoritat Portuària de Barcelona	Policía Portuària y talleres APB	19.500 m²
Ronda del Port, sector 6	Autoritat Portuària de Barcelona	Puerta n. 29 de entrada a zona comercial	Control Policía Portuària
Ronda del Port, sector 6	Autoritat Portuària de Barcelona	Puerta n. 30 de entrada a zona comercial	Control Policía Portuària
Ronda del Port, sector 7	Autoritat Portuària de Barcelona	Puerta n. 33 de entrada /salida a ZAL	Control Policía Portuària
Muelle 09 Escar	Autoritat Portuària de Barcelona	Jubilados APB / Liga Naval	Superficie: 780 m²

Situación	Propietario	Uso	Características
Muelle 16 Bosch i Alsina	Autoritat Portuària de Barcelona	Dispensario médico	Edificio de 600 m ²
Muelle 17 Drassanes	Autoritat Portuària de Barcelona	Sede / oficinas	Edificio de 1.060 m ²
Muelle 19 Sant Bertran	Autoritat Portuària de Barcelona	Apostolado del Mar	Edificio de 3 plantas (300 m ² per planta)
Muelle 24 Sud	Autoritat Portuària de Barcelona	PIF (hasta el mes de julio)	Parte Almacén y explanada 5.185 m ²
Muelle 29 Príncep d'Espanya	Autoritat Portuària de Barcelona	Policia Nacional / Despachos	Edificio de 4.160 m ²
Muelle 32 Inflamables	Autoritat Portuària de Barcelona	Parking público camiones	Explanada de 50.615 m ²
Muelle 32 Inflamables	Autoritat Portuària de Barcelona	Puerta n. 31 de entrada / salida a Muelle de Inflamables	Control Policía Portuària + Guàrdia Civil (contrarregistre)
Muelle 32 Inflamables	Autoritat Portuària de Barcelona	Instalaciones destinadas al servicio de practicage	Amarres de embarcaciones, locales, explanada taller y torre de control de los prácticos
Zal II	Autoritat Portuària de Barcelona	Nuevo PIF	5.729 m ² de sup. construida en 2 plantas, con 8 zonas operativas.
Muelle 16A Bosch i Alsina	Barcelona Serveis Municipals, SA	Parking público de turismos	Sup. Subterranea de 7.263 m ² + 881 m ² rampes
Muelle 08A Nou	Club Natació Atlètic Barceloneta	Parking público de turismos	Sup. Subterranea d'11.285 m ² + 385 m ² rampes
Muelle 08A Nou	Club Natació Atlètic Barceloneta	Piscina y otras instalaciones deportivas	Superficie: 8.939 m ²
Muelle 08A Nou	Club Natació Barcelona	Piscina y otras instalaciones deportivas	Superficie: 21.512 m ²
Muelle 22 Contradic	Coma y Ribas, SA	Báscula	Superficie: 200 m ²
Muelle 02 Oriental	Creu Roja del Mar	Salvamento	Parte Edificio de 120 m ²
Ronda del Port, sector 6	Dir. General Marina Mercant	Centro de control de trafico marítimo y Salvamento	4.862 m ²
Carrer Y, Zona Sud	Aduana	Almacén de la Aduana	Parcela y nave de 4.926 m ²
Muelle 17 Drassanes	Aduana	Aduana	Edificio de 4.840 m ²
Muelle 14A Dipòsit	Empark Aparcam. i Serveis, SA	Parking público de turismos	Sup. Subterrànea de 13.861 m ² + 818 m ² rampes
Ronda del Port, sector 5	Estibarna	Sede / oficinas	Edificio de 1.661 m ² Resto parcela 5.600 m ²
Ronda del Port, sector 6	Estibarna	Centro asistencial y de Formación Profesional	1.090 m ²
Ronda del Port, sector 6	Estibarna	Centro formación Estibarna	1.608 m ²
Carrer Y, Zona Sud	GALP Distribución Oil España	Gasolinera	Superficie: 2.371 m ²
Ronda del Port, sector 6	Generalitat de Catalunya	Dpt. Agricultura, Ramaderia i Pesca	Edificio de 1.964 m ² Resto parcela 1.642 m ²
Muelle 12A Relotge	Marina Port Vell, SA	Marina para embarcaciones deportivas y de recreo	Superficie: 2.757 m ²
Desdoblamiento de inflamables	Muelles y Espacios Portuarios, SA	Gasolinera del Truck Center	Superficie: 5.493 m ²
Muelle 15D Espanya	Real Club Marítimo de Barcelona	Marina para embarcaciones deportivas y de recreo	Superficie: 4.181 m ²
Muelle 15D Espanya	Real Club Náutico de Barcelona	Marina para embarcaciones deportivas y de recreo	Superficie: 1.780 m ²
Muelle 23 Oest	Terminal Catalunya, SA	Báscula	Superficie: 200 m ²
Muelle 14 Dipòsit	Universitat Politècnica de Catalunya	Facultad de Nautica	Edificio de 1.480 m ² Resto parcela 2.085 m ²
Muelle 18 Barcelona	World Trade Center BCN	Oficinas APB	Diversas superficies (8.278 m ²) en complejo WTC

2.4. Instalaciones para buques

2.4.1. Diques

2.4.1.1. Diques secos

Situación	Propietario	Eslora (m)	Manga (m)	Calado referido al 0 del Puerto (m)	Capacidad (Tm)
Dársena del dique	Marina Barcelona 92, SA	215	35	8,5	50.000

2.4.1.2. Diques flotantes

Retirado 15/09/2011

2.4.2. Varaderos

Situación	Propietario	Nº de rampas iguales	Longitud de rampa (m)	Anchura (m)	Pendiente (%)	Calado en el extremo (m)	Máx. Tm buque admisible
Muelle 09 Escar	Marina Barcelona 92, SA	--	105/125/122	9/10,5/14	4,6	9	Travelift: 150 Tm Syncrolift: 1.600 Tm

2.4.3. Astilleros

Situación	Propietario	Nº de gradas	Longitud gradas (m)	Anchura gradas (m)	Superficie (m²)
Muelle 02 Llevant	Hélices y suministros navales, SL	Ninguna	--	--	1.052
Muelle 02 Llevant	North Wind Yard, SL	Ninguna	--	--	4.452
Muelle 02 Llevant	Fundació Priv. Navegació Oceànica BCN	Ninguna	--	--	2.487
Muelle 03 Dic Flotant / 05 Occidental / 06 Catalunya	Marina Barcelona 92, SA	Ninguna	--	--	34.652
Dársena del dique	Marina Barcelona 92, SA	Ninguna	--	--	37.779

2.4.4. Servicio de suministro a buques

Clase de suministro	Situación	Núm. de tomas	Capacidad horaria de cada toma	Capacidad horaria del muelle	Suministrador
Gasóleo (pesca)	Muelle 11 Balears	1	2,00 t	2,00 t	REPSOL
Gasolina y gasóleo	Marina Port Vell	4	1,50 t	6,00 t	PETROCAT
Gasolina y gasóleo	Muelle 16 Bosch i Alsina	2	2,00 t	4,00 t	CEPSA
Gasóleo y fuel oil	Todo el puerto (buque-tanque)	-	200/500 m3	-	REPSOL
Gasóleo y fuel oil	Todo el puerto (buque-tanque)	-	250/500 m3	-	CEPSA

2.5. Medios mecánicos de tierra

2.5.1. Grúas

2.5.1.1. Grúas de muelle

Situación	Propietario	N.	Tipo	Marca	Energía que emplea	Fuerza TM	Alzada sobre BMVE (m)	Rendimiento en condiciones normales	Año de construcción
Adossat	T. Port Nou	1	Puente grúa	B.K.	A.T. 6.000 v.	41	24	30	1970
Adossat	T. Port Nou	1	Puente grúa	Demag	A.T. 6.000 v.	41	27	35	1969
Adossat	T. Port Nou	1	Puente grúa	Paceco	A.T. 6.000 v.	40	32	35	2009
Sud N.	TCB	2	Puente grúa	B.W.	A.T. 6.000 v.	50	27	35	1982
Sud N.	TCB	2	Puente grúa	Paceco	A.T. 6.000 v.	50	27	35	1996
Sud E.	TCB	1	Puente grúa	Kone	A.T. 6.000 v.	50	33	35	1993
Sud E.	TCB	2	Puente grúa	Kone	A.T. 6.000 v.	50	33	35	1999
Sud E.	TCB	2	Puente grúa	Kone	A.T. 6.000 v.	60	33,5	35	2003
Sud E.	TCB	1	Puente grúa	B.W.	A.T. 6.000 v.	50	27	35	1982
Sud E.	TCB	3	Puente grúa	P.M.C.	A.T. 6.000 v.	65	41	35	2007
Álvarez Campa	TCB	1	Puente grúa	B.W.	A.T. 6.000 v.	50	27	35	1988
Adossat	Est. de Ponent	2	Puente grúa	Paceco	A.T. 6.000 v.	35	24	30	1986
Adossat	Est. de Ponent	1	Puente grúa	Paceco	A.T. 6.000 v.	35	24	35	1971
Príncep d'Espanya	TERCAT	2	Puente grúa	Liebherr	A.T. 6.000 v.	50	33	35	1998
Príncep d'Espanya	TERCAT	2	Puente grúa	Liebherr	A.T. 6.000 v.	50	33	35	1999
Príncep d'Espanya	TERCAT	2	Puente grúa	Liebherr	A.T. 6.000 v.	50	35	35	2001
Príncep d'Espanya	TERCAT	2	Puente grúa	Liebherr	A.T. 6.000 v.	50	37	35	2004
Príncep d'Espanya	TERCAT	1	Puente grúa	B.W.	A.T. 6.000 v.	40	37	35	1970
Moll Prat	TERMINAL BEST	8	Puente grúa	ZPMC	A.T. 15.000 v.	61	42	35	2012

2.5.1.2. Grúas automóbiles

Situación	Propietario	Número	Tipo	Marca	Energía que emplea	Fuerza TM	Altura sobre el B.M.V.E. (m)	Rendimiento en condiciones normales	Año de construcción
Muelle Oest	Coma y Ribas, S.L.	1		Gotwald HMK260EG	Gasolí	63 t			2006
Muelle Oest	Coma y Ribas, S.L.	1		Gotwald HMK300EG	Gasolí	80 t			2001
Muelle Oest	Compañía Española de Laminación, SL	3		Gotwald HMK300EG	Gasolí	104 t			1997/1998
Muelle Oest	Compañía Española de Laminación, SL	1		Fantuzi MHC	Gasolí	40 t			2005
Muelle Oest	Compañía Española de Laminación, SL	3		Mantsinen RCT	Gasolí	60 t			2004/2007
Muelle Adossat	Terminal Port-Nou, S.A.	1		Liebherr LHM 500		140 t			2007
TOTAL		10							

2.5.1.3. Número de grúas. Resumen

Tipo	Del servicio	De particulares	Total
Portacontenedores		37	37
De pórtico:			
Hasta 6 Tm	-		
Mayor de 16 Tm	-		
Total de pórtico	-		
Automóbiles	-	10	10
Otras grúas	-		
TOTAL	-	47	47

2.5.2. Instalaciones especiales de carga y descarga

Situación	Propietario	Año de construcción	Características
Muelle 22 Contradic (N)	Tramer, SA	1935-41-69	Instalaciones para el embarque de potasas
Muelle 22 Contradic (E)	Ergransa	1963-80	Estación receptora de granos y semillas
Muelle 22 Contradic (S)	Portcemen, SA	1975	Silos para cemento y clínker
Muelle 23 Oest	Bunge Ibérica, SA	1979-81	Planta de molturación de hava de soja
Muelle 24 Oest	CLH, SA	1929 y ampliación	Depósitos de productos petrolíferos
Muelle 26 Álvarez de la Campa	Cargill España, SA	1979	Planta de molturación de hava de soja
Muelle 32 de la Energía	Decal España, SA	1992 y ampliaciones	Depósitos de productos petrolíferos y químicos
Muelle 32 de la Energía	Koalagas, SA	1992-01	Depósitos de gas propano
Muelle 32 de la Energía	Terquimsa.	1975 y ampliaciones	Depósitos de productos petrolíferos y químicos
Muelle 32 de la Energía	Terminales Portuarias, SL	1973 y ampliaciones	Depósitos de productos petrolíferos y químicos
Muelle 32 de la Energía	Relisa	1975 y ampliaciones	Depósitos de aceites a granel
Muelle 32 de la Energía	Enagas, SA	1969 y ampliaciones	Planta de regasificación
Muelle 32 de la Energía	Meroil, SA	2003 y ampliaciones	Depósitos de productos petrolíferos
Muelle 32 de la Energía	Meroil Tank, SA	2012	Depósitos de productos petrolíferos

2.5.3. Material móvil ferroviario

Propietario	Clase de material	Nº	Energía que emplea	Tonelaje de arrastre. Capacidad de carga (Tm)	Ancho de vía	Año de Construcción
TCB, SL	Grúa Jaso 262	1	Electricidad			1997
TRANSFESA	Rampa Móvil Ferroviaria	1	Manual			
SETRAM	Rampa Móvil Ferroviaria	1	Hidráulica			
AUTOTERMINAL	Rampa Móvil Ferroviaria	4	3 Electricidad / 1 Manual			
ADIF	Locomotora serie 311	3	Gasoil		Ibérico	
ADIF	Locomotora serie 310	3	Gasoil		UIC	
FGC	Locomotora serie 254.1	3	Gasoil		métrico	
FGC	Locomotora serie 700/1000	1	Gasoil		métrico	
FGC	Locomotora serie 255,01	1	Gasoil		métrico	

2.5.4. Material auxiliar de carga, descarga y transporte

Clase de material	Propietario	Nº	Marca	Energía que utiliza	Características	Año
Palas Cargadoras	Cia. Española de Laminación, SL	1	Volvo L180 E	GASOIL		2009
Palas Cargadoras	Cia. Española de Laminación, SL	1	Caterpillar 972 H	GASOIL		2009
Palas Cargadoras	Cia. Española de Laminación, SL	1	L-554	GASOIL		2000
Palas Cargadoras	Cia. Española de Laminación, SL	1	950 G-WL	GASOIL		1998
Palas Cargadoras	Cia. Española de Laminación, SL	1	980 G	GASOIL		1998
Palas Cargadoras	Cia. Española de Laminación, SL	1	CAT 966 F	GASOIL		2000
Palas Cargadoras	Cia. Española de Laminación, SL	1	980 F	GASOIL		2000
Cucharas	Coma y Ribas, S.L.	1	Verstegen	--	21,5 m³	2006
Remolques	Coma y Ribas, S.L.	1	Carretó Porta Culleres	--	-----	-----
Cucharas	Coma y Ribas, S.L.	1	Mecsa	--	9,5 m³	1985
Cucharas	Coma y Ribas, S.L.	1	Verstegen	--	32 m³	2006
Básculas	Coma y Ribas, S.L.	1	Epelsa	ELÉCTRICA	60 t	2005
Plataformes Elev.	Coma y Ribas, S.L.	1	Grove	ELÉCTRICA	15,5 m/227 Kg. Capac.	2000
Carretones elevadores	Coma y Ribas, S.L.	1	Hu Lift CPCD40,	--	4 t	2008
Tolvas	Coma y Ribas, S.L.	1	-----	--	80 m³	2006
Básculas	DECAL, SA	2	Magriña	--	60 t	
Carretones elevadores	DECAL, SA	1	Maniton	GASOIL	2 t	
Carretones elevadores	Enagas, S.A.	1	Still	ELECTRICIDAD	1,5 t	
Básculas	Ergransa, S.A.	2	Mettler Toledo	ELECTRICIDAD	60 t	1999
Palas Cargadoras	Ergransa, S.A.	2	GEHL 7810	GASOIL	1,6	2008/2009
Palas Cargadoras	Ergransa, S.A.	1	Carterpillar 906 H	GASOIL	6 t	2011
Palas Cargadoras	Ergransa, S.A.	1	Carterpillar 950	GASOIL	18 t	2010
Carretilla Interior	José Llinás e Hijos, S.L.	2	JUNGHEINRICH*	ELÉCTRICA	1,4 t	
Carretilla Interior	José Llinás e Hijos, S.L.	10	JUNGHEINRICH*	ELÉCTRICA	1,6 t	

Clase de material	Propietario	Nº	Marca	Energía que utiliza	Características	Año
Góndola	José Llinás e Hijos, S.L.	10	*	--	90 t	
Plataforma	José Llinás e Hijos, S.L.	15	LECIÑENA*	--	55 t	
Transtainers	José Llinás e Hijos, S.L.	14	*	GASOIL	82 t	
DUMPERS	José Llinás e Hijos, S.L.	4	CATERPILLAR*	GASOIL	80 t	
Plataforma Elevadora	José Llinás e Hijos, S.L.	1	GENIE*	ELÉCTRICA	12 metros	
Carretilla Interior	José Llinás e Hijos, S.L.	20	NISSAN*	GASOIL	2 t	
Carretilla Contrapesada	José Llinás e Hijos, S.L.	3	HYSTER*	GASOIL	5 t	
Carretilla Contrapesada	José Llinás e Hijos, S.L.	5	TOYOTA*	ELÉCTRICA	1,8 t	
Manipuladora Industrial	José Llinás e Hijos, S.L.	8	SENNEBOGEN*	GASOIL	100 t	
Carretilla Contrapesada	José Llinás e Hijos, S.L.	38	NISSAN*	ELÉCTRICA	1,8 t	
Pala cargadora	José Llinás e Hijos, S.L.	1	DAEWOO DL400*	GASOIL	15 t	
Carretilla Contrapesada	José Llinás e Hijos, S.L.	14	NISSAN*	ELÉCTRICA	2,5 t	
Tractor Portuario	José Llinás e Hijos, S.L.	4	KALMAR*	GASOIL	150 t	
Carretilla Contrapesada	José Llinás e Hijos, S.L.	1	NISSAN*	GASOIL	3,2 t	
Carretilla Interior	José Llinás e Hijos, S.L.	5	BT*	ELÉCTRICA	2 t	
Carretilla Contrapesada	José Llinás e Hijos, S.L.	5	TOYOTA*	--	2 t	
Carretilla Contrapesada	José Llinás e Hijos, S.L.	3	TOYOTA*	GASOIL	4 t	
Carretilla Elevadora	José Llinás e Hijos, S.L.	1	MITSHUBISHI*	--	1,5 t	
Manipuladora	José Llinás e Hijos, S.L.	1	SENNEBOGEN*	GASOIL	45 t	
Carretilla Contrapesada	José Llinás e Hijos, S.L.	6	CLARCK*	GASOIL	7,5 T	
Carretilla Contrapesada	José Llinás e Hijos, S.L.	10	KALMAR*	GASOIL	16 t	
Carretilla Contrapesada	José Llinás e Hijos, S.L.	1	CATERPILLAR*	GASOIL	24 t	
Carretilla Contrapesada	José Llinás e Hijos, S.L.	1	NISSAN*	GASOIL	3,2 t	
Carretilla Contrapesada	José Llinás e Hijos, S.L.	4	HYSTER*	GASOIL	4 t	
Carretilla trilateral	José Llinás e Hijos, S.L.	6	KALMAR*	GASOIL	16 t	
Carretilla Contrapesada	José Llinás e Hijos, S.L.	1	KALMAR*	GASOIL	33 t	
Pala cargadora	José Llinás e Hijos, S.L.	1	DAEWOO 440 plus*	GASOIL	2 t	
Reach Stacker	José Llinás e Hijos, S.L.	2	KALMAR*	GASOIL	45 t	
Carretilla Contrapesada	José Llinás e Hijos, S.L.	2	KALMAR*	GASOIL	28 t	
Carretilla Contrapesada	José Llinás e Hijos, S.L.	1	KALMAR*	GASOIL	12 t	
Carretilla Interior	José Llinás e Hijos, S.L.	3	BT*	ELÉCTRICA	2,2 t	
Carretilla Interior	José Llinás e Hijos, S.L.	2	BT*	ELÉCTRICA	1,6 t	
Carretilla Contrapesada	José Llinás e Hijos, S.L.	3	NISSAN*	ELÉCTRICA	4 t	
Carretilla Elev. Contrap.	José Llinás e Hijos, S.L.	1	CARER*	GASOIL	1,6 t	
Carretilla Elev. Contrap.	José Llinás e Hijos, S.L.	1	TCM*	--	2,5	
Carretilla Elev. Contrap.	José Llinás e Hijos, S.L.	5	MIC*	ELÉCTRICA	2 t	
Carretilla Elev. Contrap.	José Llinás e Hijos, S.L.	7	MIC*	ELÉCTRICA	2,2 t	
Tractor	José Llinás e Hijos, S.L.	3	6 X 4*	--	78 t	
Tractor	José Llinás e Hijos, S.L.	5	4 X 4*	--	78 t	
Carretilla Contrapesada	José Llinás e Hijos, S.L.	2	TOYOTA*	GASOIL	2,5 t	
Palas Cargadoras	Portcemen, S.A.	1	JCB 416	GASOIL	5,4 t	
Básculas	Receptora de Líquidos, SA	2	-----	ELECTRÓNICA	60 t	
Carretones	Receptora de Líquidos, SA	2	Nissan	--	-----	
Carretones	Receptora de Líquidos, SA	1	Hyster	--	-----	
Carretones	Receptora de Líquidos, SA	1	Linde	--	-----	
Aplilador de vacíos	TCB, SL	5	Fantuzzi	GASOIL	9 t	2006/2007
Aplilador de vacíos	TCB, SL	3	Kalmar	GASOIL	9 t	2002/2004
Straddle Carrier	TCB, SL	6	Terex NSC644e	GASOIL	60t	2011
Straddle Carrier	TCB, SL	17	Valmet-Sisu	GASOIL	40 t	1991/1995
Aplilador de vacíos	TCB, SL	1	Sisu	GASOIL	9 t	1998
Straddle Carrier	TCB, SL	16	kalmar	GASOIL	60 t	2004
Straddle Carrier	TCB, SL	17	Sisu/Kalmar	GASOIL	40 t	1996/2000
Reach Stacker	TCB, SL	2	Sisu/kalmar	GASOIL	45 t	1998/2006
Straddle Carrier	TCB, SL	12	Noell	GASOIL	60 t	2007
Mafis	Terminal Catalunya, S.A.	6	BUISCAR	--		
Reach Stacker	Terminal Catalunya, S.A.	10	P.P.M.	GASOIL	40 t	
Reach Stacker	Terminal Catalunya, S.A.	17	TEREX	GASOIL	40 t	
Tractora	Terminal Catalunya, S.A.	6	Terberg RT220	GASOIL		
Tractora	Terminal Catalunya, S.A.	6	Terberg YT182	GASOIL		
Carretones elevadores	Terminal Catalunya, S.A.	9	HYSTER H-4.00	GASOIL	4 t	

Clase de material	Propietario	Nº	Marca	Energía que utiliza	Características	Año
Transtainers	Terminal Catalunya, S.A.	3	Fantuzzi Regianni	GASOIL	40 t	
Reach Stacker	Terminal Catalunya, S.A.	5	Fantuzzi 45	GASOIL	40 t	
Tractora	Terminal Catalunya, S.A.	14	Terberg YT80 4 X2	GASOIL		
Mafis	Terminal Catalunya, S.A.	13	INTA-EIMAR	--		
Mafis	Terminal Catalunya, S.A.	6	PORTACONTENEDOR	--	65 t/45 t	
Plataformas	Terminal Catalunya, S.A.	1	HAULOTTE	--		
Mafis	Terminal Catalunya, S.A.	5	FABRISEN	--		
Carretones elevadores	Terminal Catalunya, S.A.	2	KALMAR DCE90-45E8	GASOIL		
Carretones elevadores	Terminal Ferry Barcelona, SRL	2	Hyster H4	--		
Carretones elevadores	Terminal Ferry Barcelona, SRL	1	Caterpillar DP65	--		
Mafis	Terminal Ferry Barcelona, SRL	17	Kalmar 182	--		
Mafis	Terminal Ferry Barcelona, SRL	1	TERBERG RT 220	--		
Carretones elevadores	Terminal Ferry Barcelona, SRL	1	KSLMST DCF330	--		
Mafis	Terminal Ferry Barcelona, SRL	3	KALMAR 618i	--		
Reach Stacker	Terminal Ferry Barcelona, SRL	1	FANTUZZI	--		
Reach Stacker	Terminal Ferry Barcelona, SRL	1	KALMAR CHAMP	--		
Mafis	Terminal Port-Nou, S.A.	2	Kalmar PT122	GASOIL	25 t	2010
Trampaleta	Terminal Port-Nou, S.A.	5	Still	ELÉCTRICA		2003
Barredoras	Terminal Port-Nou, S.A.	1	Piquersa	GASOIL		1999
Carretones elevadores	Terminal Port-Nou, S.A.	1	Kalmar DCD 320-12	--	32 t	1998
Plataforma Elevadora	Terminal Port-Nou, S.A.	1	Genie Z-5/2TRT	GASOIL		1999
Plataformas	Terminal Port-Nou, S.A.	4	Frabrisem SPC	--	60 t	2007/2008
Cesta elevadora	Terminal Port-Nou, S.A.	1	Tec Container C.M.U	--	6 t	2009
Spreader	Terminal Port-Nou, S.A.	1	Smits CH 6450 FT LW	--		2009
Prologador	Terminal Port-Nou, S.A.	1	Genko Oh - P05	--	20/40'	2009
Carretones elevadores	Terminal Port-Nou, S.A.	13	Toyota	GASOIL	4 t	2000/2005
Plataformas	Terminal Port-Nou, S.A.	4	Buiscar	--	60 t	1998/2000
Carretones elevadores	Terminal Port-Nou, S.A.	5	Doosan	GASOIL	3,5 t / 4 t	2007
Reach Stacker	Terminal Port-Nou, S.A.	1	Kalmar DRS 4527-55	GASOIL	40 t	2002
Transtainer	Terminal Port-Nou, S.A.	2	Kalmar	GASOIL	50 t	2008
Reach Stacker	Terminal Port-Nou, S.A.	1	Kalmar DRD 420-6055	GASOIL	40 t	1999
Mafis	Terminal Port-Nou, S.A.	1	Kalmar TR 618	--		2008
Carretones elevadores	Terminal Port-Nou, S.A.	1	Hyster	--	14 t	
Carretones elevadores	Terminal Port-Nou, S.A.	1	Hyster	--	7 t	
Reach Stacker	Terminal Port-Nou, S.A.	3	Kalmar DRF 450-60S5X	GASOIL	40 t	2008/2009
Mafis	Terminal Port-Nou, S.A.	1	Terberg	GASOIL	25 t	2001
Carretones elevadores	Terminal Port-Nou, S.A.	1	kalmar RO/RO	GASOIL	28 t	1998
Reach Stacker	Terminal Port-Nou, S.A.	2	Kalmar DRS 4531-55	GASOIL	45 t	2004
Carretones elevadores	Terminal Port-Nou, S.A.	2	Hyster	GASOIL	16 t	1994
Trampaleta	Terminal Port-Nou, S.A.	2	Crown	ELÉCTRICA		2005
Trampaleta	Terminal Port-Nou, S.A.	2	Toyota	ELÉCTRICA		2006
Mafis	Terminal Port-Nou, S.A.	3	Sisu	GASOIL	25 t	1999
Carretones elevadores	Terminal Port-Nou, S.A.	5	DOOSAN D40-2	GASOIL	4 t	2007
Básculas	Terminales Portuarias, S.L.	1	Bam-Eergio	MECÁNICA	250 kg	
Básculas	Terminales Portuarias, S.L.	2	Pibernat-Epelsa	ELECTRICIDAD	60 t	1972/1992
Carretones elevadores	Terminales Portuarias, S.L.	2	Yale	GASOIL	37,5 KW	2012
Básculas	Terminales Portuarias, S.L.	1	Servi-barn	MECÁNICA	1.500 Kg	2000
Básculas	Terminales Portuarias, S.L.	1	Epelsa	ELECTRICIDAD	1.800 Kg	2000
Básculas	Terminales Portuarias, S.L.	2	Bizerba	ELECTRICIDAD	400 Kg	2002
Básculas	Terminales Portuarias, S.L.	1	Ariso	MECÁNICA	500 Kg	
Básculas	Terminales Portuarias, S.L.	8	Mettler-Toledo	ELÉCTRICA	50 t	2010/2011
Carretones elevadores	Terminales Portuarias, S.L.	1	Yale	GASOIL	37,5 KW	2008
Carretones elevadores	Terminales Portuarias, S.L.	2	Yale	GASOIL	37,5 KW	2009
Carretones elevadores	Terminales Químicos, S.A.	1	Nissan	GASOIL	2,5 t	
Carretones elevadores	Terminales Químicos, S.A.	1	Daewoo	GASOIL	2,5 t	
Básculas	Tráfico de Mercancías, S.A	4	Schenck	SOBRE CINTA	400 v/H	1983/1994
Cintas transportadoras	Tráfico de Mercancías, S.A	24	varias	ELECTRICIDAD	1.122 m.	1971/1988
Puente de carga	Tráfico de Mercancías, S.A	1	M.I.T.	ELECTRICIDAD	400 v/H	1971
Rascador frontal	Tráfico de Mercancías, S.A	1	AMECO	ELECTRICIDAD	400 v/h	1975

2.6. Material flotante

2.6.1. Dragas

Nombre	Propietario	Energía que utiliza	Eslora (m)	Manga (m)	Puntal (m)	Capacidad de cantera o cangilón	Año de construcción
-	-	-	-	-	-	-	-

2.6.2. Remolcadores

Nombre	Propietario	Energía que utiliza	Potencia (HP)	Eslora (m)	Manga (m)	Puntal (m)	Año de construcción
Montalt	Remolcadores de Barcelona, SA	gasóleo	6.530	29,50	11,00	4,00	2009
Montclar	Remolcadores de Barcelona, SA	gasóleo	6.530	29,50	11,00	4,00	2009
Montbrío	Remolcadores de Barcelona, SA	gasóleo	6.530	29,50	11,00	4,00	2007
Montfort	Remolcadores de Barcelona, SA	gasóleo	6.530	29,50	11,00	4,00	2007
R. Catalunya	Remolcadores de Barcelona, SA	gasóleo	6.530	29,50	11,00	4,00	2005
Ramón Casas	SAR Remolcadores, SL	gasóleo	5.073	27,55	15,25	3,30	2005
Salvador Dalí	SAR Remolcadores, SL	gasóleo	5.073	27,55	15,25	3,30	2005
Willy T	SAR Remolcadores, SL	gasóleo	5.362	27,55	15,25	3,30	2008

2.6.3. Gánguiles, gabarras y barcazas

Nombre	Propietario	Energía que utiliza	Potencia (H.P.)	Eslora (m)	Manga (m)	Puntal (m)	Capacidad m3 ó GT	Año de construcción
BARCAZA B-4	Port-Sub, SL	-	-	30	7,01	2	119	1968
GANGUIL NUMERO UNO	Port-Sub, SL	gasóleo	239	31,72	7,33	2,82	139	1969
SUBMAR UNO	Port-Sub, SL	gasóleo	410	12,50	4	1,90	23	2005

2.6.4. Grúas flotantes

Nombre	Propietario	Energía que utiliza	Características de la embarcación	Características del trabajo			Año de construcción
				Fuerza (Tm)	Alcance (m)	Altura sobre mar (m)	
-	-	-	-	-	-	-	-

2.6.5. Otros medios flotantes auxiliares de servicio

Nombre	Propietario	Tipo	Características	Año de construcción
Bombers Port de Barcelona	APB	Bote semirígido	Bomberos submarinistas para salvamento marítimo	2011
Consolat de Mar	APB	Embarcación pasaje	Atención autoridades y visitas	1992
Invicte	APB	Lancha	Servicios varios y control del medio marino	1978
Barcaza B1	CEMESA	Barcaza	Embarcación cisterna	1968
Barcelona Dosmil	CEMESA	Lancha pasaje	Servicios auxiliares de puerto	1994
Cemesa Uno	CEMESA	Lancha	Amarre	2000
Cemesa Dos	CEMESA	Lancha	Amarre	2000
Cemesa Cinco	CEMESA	Lancha	Amarre	2008
Cemesa Seis	CEMESA	Lancha	Amarre	2008
Cemesa Siete	CEMESA	Lancha	Amarre	2008
Cemesa Ocho	CEMESA	Lancha	Amarre	2008
PR-II	CEMESA	Lancha pasaje	Servicios auxiliares de puerto	1973
Nial	CORPORACIÓN DE PRÁCTICOS	Bote	Servicio de practicaaje	1996
Nunki BCN	CORPORACIÓN DE PRÁCTICOS	Bote	Servicio de practicaaje	2000
Orión BCN	CORPORACIÓN DE PRÁCTICOS	Bote	Servicio de practicaaje	2008
Polar BCN	CORPORACIÓN DE PRÁCTICOS	Bote	Servicio de practicaaje	2005
Sirius BCN	CORPORACIÓN DE PRÁCTICOS	Bote	Servicio de practicaaje	2007

Nombre	Propietario	Tipo	Características	Año de construcción
Mini Pelican 11	ECOLMARE	Pelican	Limpieza de las aguas superficiales	2002
Mini Pelican 15	ECOLMARE	Pelican	Limpieza de las aguas superficiales	2002
Pelican 1001	ECOLMARE	Pelican	Limpieza de las aguas superficiales	2007
Instalsub	INSTALSUB	Bote neumático	Servicio de apoyo en trabajos submarinos	2001
Instalsub Tarragona	INSTALSUB	Catamarán	Servicio de apoyo en trabajos submarinos	2003
Cultimar Segundo	MOORING & PORT SERVICES	Lancha	Amarre	1995
Mooring Dos	MOORING & PORT SERVICES	Lancha	Amarre	2012
Mooring Tres	MOORING & PORT SERVICES	Lancha	Amarre	2008
Mooring Two	MOORING & PORT SERVICES	Lancha	Amarre	1999
Estada	PORT-SUB	Lancha	Topografía marítima	1990
Oriol Primera	PORT-SUB	Lancha	Topografía marítima	1990
W-3	RUDDER LOGISTICS	Lancha pasaje	Servicios auxiliares de puerto	2006
Sermaco Uno	SERMACO	Lancha pasaje	Servicios auxiliares de puerto	2009
Sermaco Dos	SERMACO	Lancha pasaje	Servicios auxiliares de puerto	1992
Sermaco Tres	SERMACO	Lancha	Servicios auxiliares de puerto	2001
Marpol-V	SERVICIOS FLOTANTES	Barcaza	Recogida Marpol 5	2002
Servicios Flotantes	SERVICIOS FLOTANTES	Barcaza	Recogida Marpol 5	2006
Marpol SPRA	SPRA, S.A.	Barcaza	Recogida Marpol 1	2002
Stressless	VICENÇ RIBAS MESTRE	Lancha	Topografía marítima	1992

2.7. Accesos terrestres y comunicaciones

2.7.1. Accesos terrestres y comunicaciones interiores

Accesos terrestres y comunicaciones

Carretera

Una vía de circunvalación de 11 km de largo conecta los diferentes muelles y zonas de almacenaje a lo largo del contorno del puerto de Barcelona. Esta carretera dispone de dos carriles en cada sentido, en la mayor parte del recorrido. Aparte de la red periférica de circunvalación, hay vías de acceso y de servicio en cada muelle, pero tienen un carácter secundario en comparación con la vía principal de circulación.

Ferrocarril

Con respecto a las comunicaciones interiores por ferrocarril, desde el muelle de Ponent hacia el sur, todas los muelles disponen de acceso ferroviario, bien con el ancho de Renfe (1,668 m), bien con el ancho de los Ferrocarriles de la Generalitat de Catalunya (1 m) o bien, de tipo mixto.

La red ferroviaria del puerto es de 32,546 km, de los cuales 7,59 km son de ancho ibérico; 4,08 km, de ancho métrico; 2,152 km, de ancho mixto (ibérico-métrico), 16,15 km, de ancho mixto (ibérico-ancho europeo), y 2,089 km de ancho mixto (ibérico-europeo, métrico). El resto son vías origen-destino.

Renfe sirve una demanda diversa de tráfico: contenedores, carga general no contenizada, sólidos a granel, y líquidos a granel.

Los Ferrocarriles de la Generalitat sirven desde el muelle de Contradic el flujo de potasas que se embarca en Barcelona.

El muelle Sud dispone de una terminal ferroviaria para contenedores y las terminales de automóviles disponen de terminal ferroviaria propia.

El muelle Príncep d'Espanya dispone de una terminal ferroviaria pública polivalente, principalmente dedicada a coches, siderúrgicos y contenedores.

Accesos terrestres

El Puerto de Barcelona está situado junto a un nudo de infraestructuras para el transporte terrestre. Se trata de una red ferroviaria y de autopistas que acercan el puerto a su hinterland.

Entendiendo que la ronda Litoral, una vía rápida trazada a lo largo del perímetro de la ciudad de Barcelona, pasa junto al puerto, el acceso a la red de carreteras es inmediato.

Las principales vías son:

- Autopista AP-2, que enlaza con el centro del país, Aragón y la A-68 en el norte de España y frontera francesa por Irún.
- Autopista del Mediterráneo AP-7, que enlaza en el sur con levante, centro de España y al norte, con la frontera francesa y la red europea de autopistas.
- Autopista AP-9, que enlaza con la AP-7 en la frontera francesa por la Jonquera.
- Autopista C-32, que enlaza con el sur y levante del país.
- Autopista C-58 en Sabadell, Terrassa y Manresa, que enlaza con el eje del Llobregat y a través del túnel del Cadí, con Francia por Puigcerdà y el túnel del Pimorent.
- Autopista C-31, que enlaza con la Nacional II en la frontera francesa.
- Nacional II, en el oeste, centro y norte del país.
- Nacional C-17, con la frontera francesa por Puigcerdà.
- Nacional 150, con Sabadell, Terrassa y Manresa.
- Nacional 340, que enlaza con el sur y levante del país.

Ferrocarril

Las vías de los ferrocarriles que enlazan el puerto y los alrededores con el resto del país son las siguientes:

Renfe (ancho ibérico)

- En Portbou por Mataró y Granollers
- En Puigcerdà
- En el centro, oeste y norte del país por: Manresa-Lleida, Sant Vicenç-Lleida, Tarragona-Zaragoza
- En el oeste, sur y levante del país por: Tarragona-Valencia

Ferrocarriles de la Generalitat de Catalunya

- En Manresa, Súria y Berga (ancho métrico)
- En Igualada (ancho métrico)
- En Sabadell y Terrassa

2.7.2. Plano de comunicaciones internas

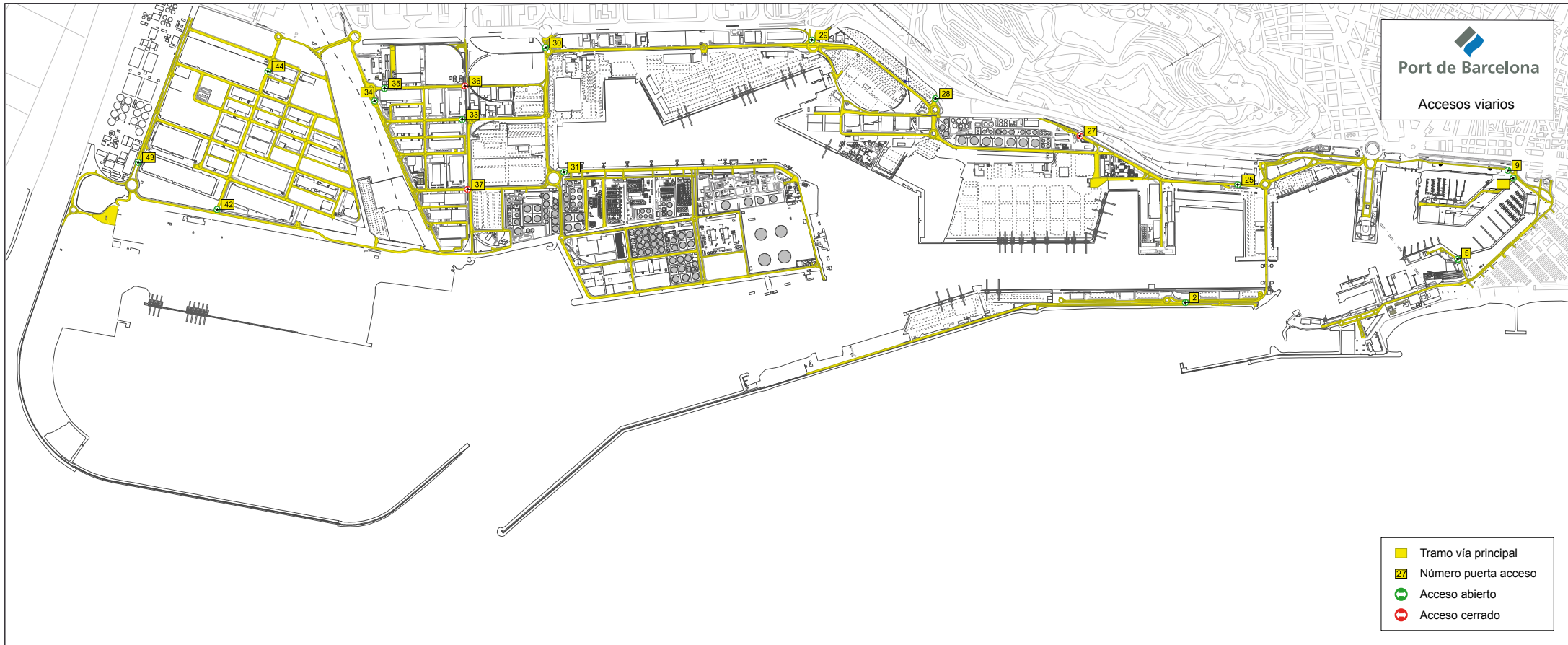

2.7.3. Plano de accesos terrestres

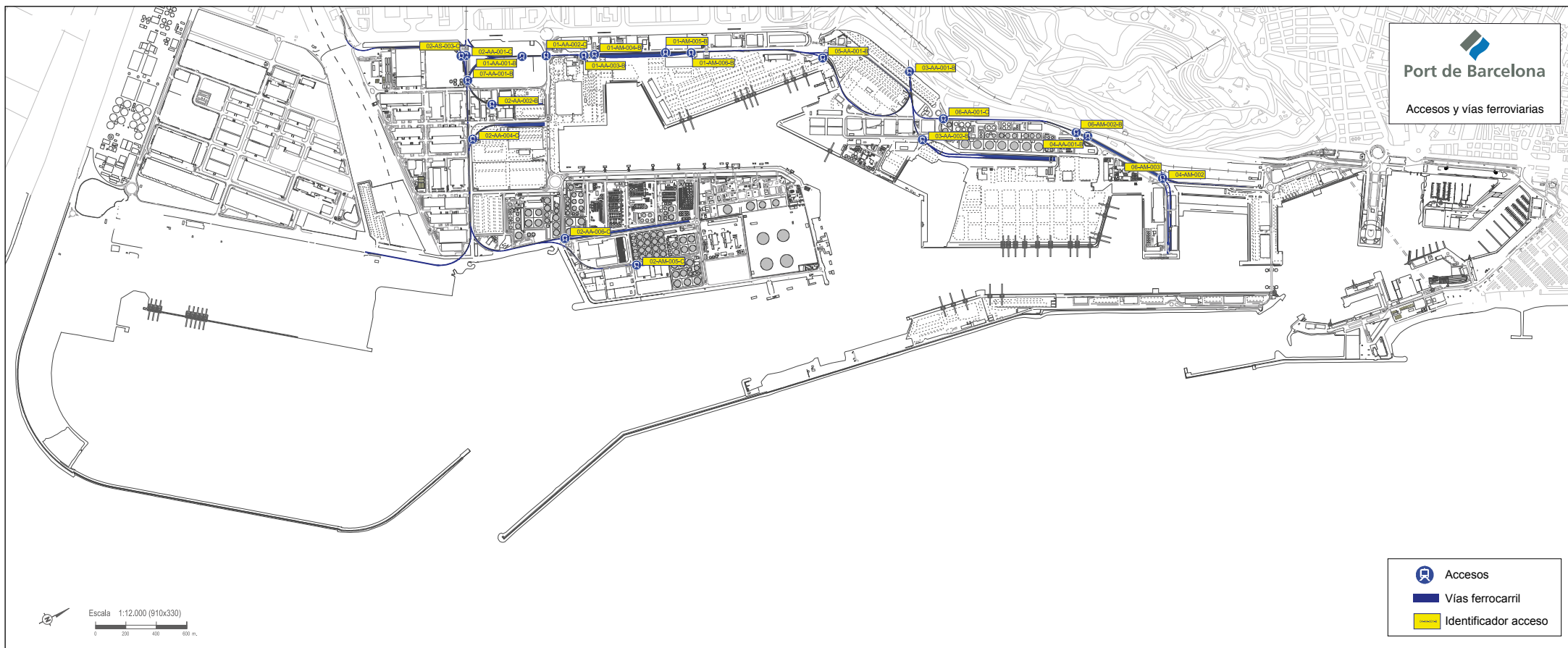

2.8. Breve descripción de instalaciones para tráfico específicos

Terminales de contenedores y de carga general

Carga en régimen de navegación exterior

En el muelle 36A Prat se ubica la terminal pública de contenedores otorgada en concesión a la empresa Tercat Hutchinson. La terminal dispone de una superficie de explanada en concesión de 42 ha, una línea de atraque de 1.000 m y un calado de 16 m. Para la operativa de buque, la terminal dispone de 8 grúas del tipo super post-panamax.

En el muelle 24 Sud se ubica la Terminal Pública de Contenedores, concesión otorgada a TCB, SL. Ocupa una superficie de 68,8 ha y dispone de dos líneas de atraque, una en el paramento norte, de 350 m de largo y 12 m de calado y otra, en el paramento este, de 1.160 m de largo y un calado entre 14 y 16 m. Esta terminal dispone de 14 grúas portacontenedores, 8 de las cuales son del tipo post-panamax.

En el muelle 29 Príncipe d'Espanya, la empresa Terminal Catalunya SA es titular de la concesión de una terminal "multipropósito". Con una superficie de 33,9 ha, una línea de atraque de 1.653 m y un calado entre 8,7 y 14 m, la terminal dispone de 2 rampas ro-ro y de una superficie de 22.145 m² de almacenes cubiertos. Asimismo, la terminal tiene 9 grúas portacontenedores, todas ellas del tipo post-panamax.

En el muelle 01 Adossat existe una terminal "multipropósito" explotada por la empresa Terminal Port-Nou, SA. Esta terminal ocupa una superficie de 4,9 ha, con calados entre 12 y 16 m y dispone de una línea de atraque de 480 m y de una rampa ro-ro. Terminal Port-Nou, SA dispone de 2 grúas portacontenedores en esta terminal.

Carga en régimen de navegación de cabotaje

En los muelles 19 Sant Bertran y 20 Ponent, la sociedad Terminal Ferry de Barcelona, SRLU dispone de una superficie en concesión de 11,3 ha, destinada al tráfico de pasaje y a la manipulación de cargas rodadas (ro-ro). La terminal dispone de un total de 1.270 m de línea de atraque, con calados entre los 7,8 y 11,2 m y de un total de 7 rampas ro-ro.

Terminales de automóviles

En los muelles 30 dársena Sud y 31 dársena Interior hay las dos terminales de automóviles: Autoterminal, SA y Setram SA. La línea de atraque de estos muelles es de 850 m con un calado máximo de 12 m y dispone de cuatro atraques ro-ro.

Autoterminal tiene una superficie en concesión de 29,2 ha, con 4 almacenes verticales que le han permitido ampliar la superficie de almacenaje en 377.975 m². La capacidad de la terminal es de 48.481 vehículos, de los cuales 21.500 corresponden a plazas descubiertas y los 26.981 restantes, a plazas cubiertas. La terminal también dispone de un centro de personalización de vehículos y un túnel de lavado y desprotección.

Setram ocupa una superficie en concesión de 9,4 ha y dispone de un almacén vertical, que le ha supuesto incrementar la superficie de almacenaje en 81.845 m² (4.934 plazas).

Setram dispone además de una parte de un segundo almacén vertical (que comparte con Autoterminal), y que le ha permitido incrementar su superficie cubierta en 88.700 m². Incluyendo los dos almacenes verticales, resulta que la capacidad de la terminal de Setram es de unos 15.000 vehículos, de los cuales aproximadamente 9.000 corresponden a plazas cubiertas.

Terminal receptora de granos y semillas a granel

En el muelle 22 B Contradic Est se ubica la terminal de Ergransa, especializada en la recepción de granos y semillas a granel. Dispone de silos multicelulares con una capacidad de almacenaje de hasta 170.000 t. En esta terminal se consigue un rendimiento práctico de descarga neumática de 900 t/h.

Terminales destinadas al molido de haba de soja

En los muelles 26 B Álvarez de la Campa y 23 B Oeste se ubican las industrias Cargill Espanya, SA y Bunge Ibérica, SA especializadas en el tráfico de haba de soja. Disponen de plantas de molido con una capacidad de 1.400.000 t.

Terminal de recepción y embarque de cemento a granel

En el muelle 22C Contradic se sitúa la terminal de cemento Portcemen, SA. Esta terminal dispone de silos con capacidad para 72.000 t.

Terminal dedicada al embarque de potasa

La sociedad Tramer, SA está en el muelle 22A Contradic Nord y se dedica al embarque de potasa. Dispone de una capacidad de almacenaje máxima de 80.000 t y está equipada con un pórtico de carga de 700 t/hora de rendimiento.

Terminales para descarga, carga y almacenaje de graneles líquidos y gas licuado

En el puerto de Barcelona hay las siguientes terminales especializadas en este segmento de tráfico: Enagás, SA (gas natural), Koalagás (GLP), Relisa (líquidos aceitosos), Tepsa y Terquimsa (químicos y petrolíferos refinados), Decal, Meroil, Meroil Tank y CLH (productos refinados del petróleo).

Estas terminales están situadas en el muelle 32 de la Energía y en el tramo 4 de la ronda del Port. Ocupan una superficie de 89,08 ha, con una línea de atraque de 2.672 m exclusivos y un calado de hasta 12 m. La capacidad total de almacenaje de líquidos es de 2.660.688 m³ y la de gas licuado es de 844.000 m³.

Terminal de café y cacao

En el muelle 26 Álvarez de la Campa se sitúa la terminal BIT, SA. Con una superficie de 11.000 m² y una capacidad de almacenaje de café y de cacao de 14.000 t, la terminal está en régimen de zona franca y dispone de la homologación del LIFFE (London International Financial Futures and Options Exchange), necesaria para la entrega y la subasta del café.

2.9. Plano general de faros y balizamientos

Plano esquemático de balizamiento
Canal de aproximación y fondeaderos

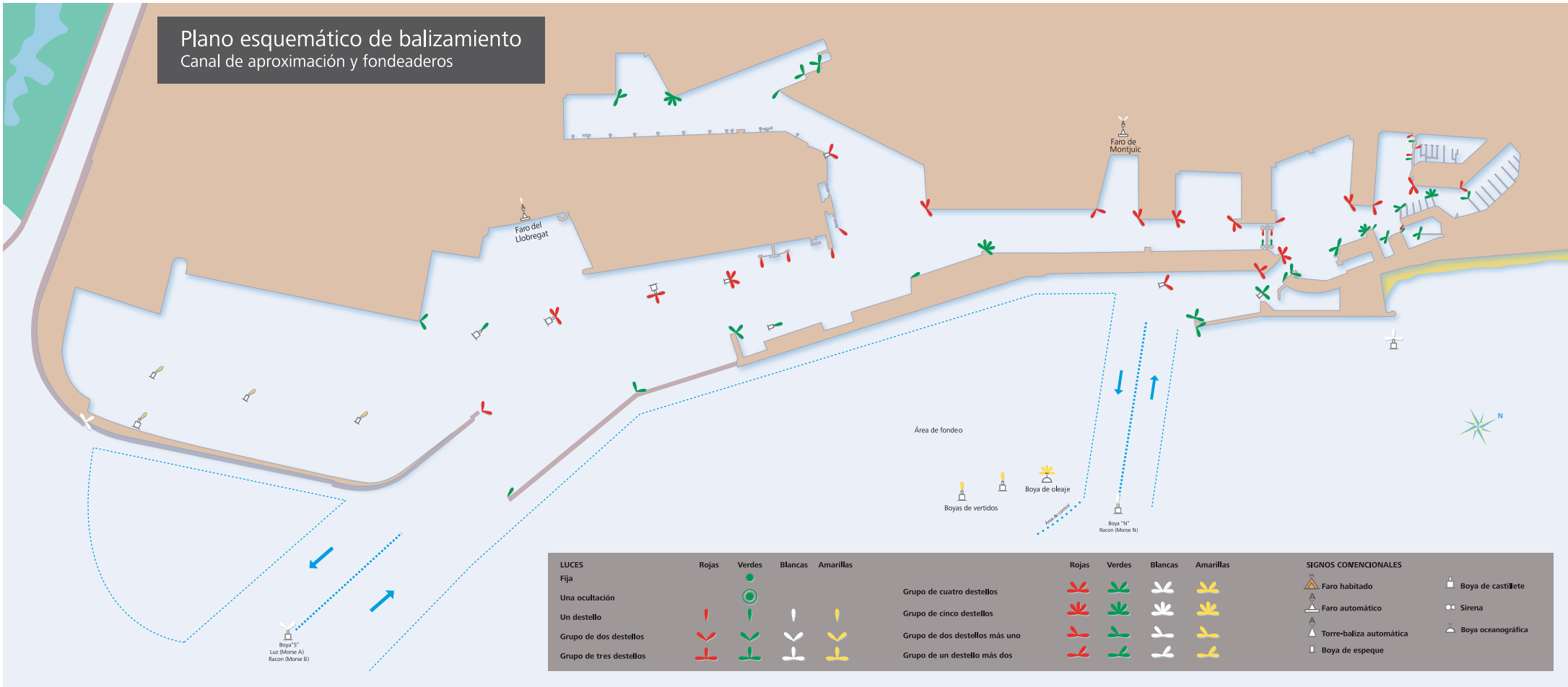

2.10. Plano general del puerto

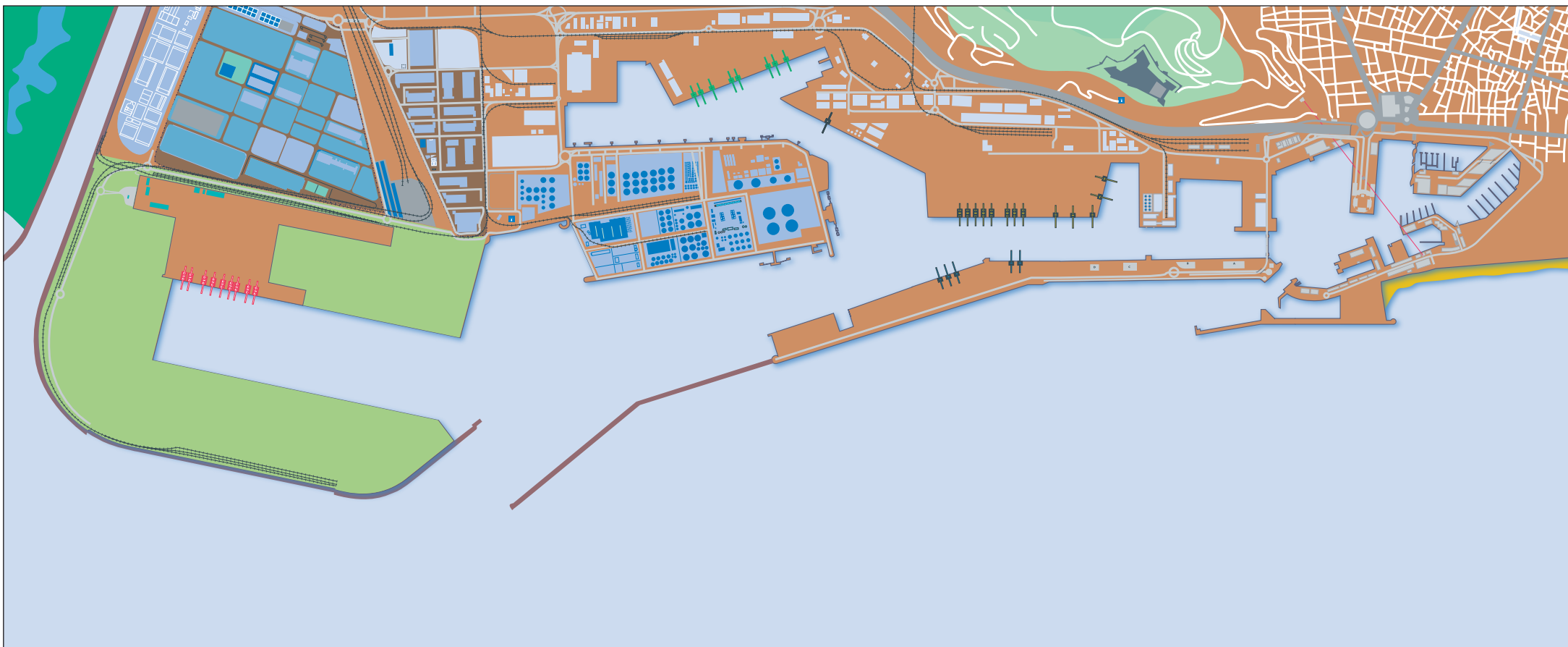



3 Obras o actividades autorizadas a particulares

Aunque la propiedad del suelo corresponde al sector público, la gran mayoría de la superficie del puerto se cede, mediante diversos títulos jurídicos, a empresas privadas, las cuales prestan los servicios propios de un puerto.

En este capítulo, en primer lugar, se detallan, ordenados por muelles, todos los espacios cedidos a particulares antes de empezar el año 2012, con especificación de la extensión, la destinación funcional que se les ha dado, la fecha en que se autorizó el uso al titular y el canon que paga a la Autoridad Portuaria de Barcelona por ese concepto. Seguidamente, se relacionan las obras o actividades autorizadas durante el año 2012.

INTRODUCCIÓN

3.1. Autorizadas antes de empezar el año 2012 y que están vigentes

3.2. Autorizadas en el año 2012

3 Obras o actividades autorizadas a particulares

3.1. Autorizadas antes de empezar el año 2012 y que están vigentes

Designación	Superficie m ²	Fecha de autorización inicial	Titular	Importe ocupación
DIC DE L'EST				
1 Submin. agua potable Dic de l'Est - calle Escar	6.494,10 m.l.	APB 26-feb-97	AGUAS DE BARCELONA, SA	-
ADOSSAT				
2 Construcción de un silo e instalación de una fábrica de hormigón	8.640,68	APB 30-oct-02	CEMEX ESPAÑA, SA	153.748 *
3 Construcción de un helipuerto	5.156,05	APB 28-may-03	CAT HELICOPTERS, SL	79.012
4 Terminal pasajeros EE.MM. "D"	5.385,64	APB 26-ene-05	BARCELONA CRUISE TERMINAL, SL	70.741
5 Terminales pasajeros EE.MM. "A" y "B"	14.376,86	APB 28-may-03	CREUERS DEL PORT BCN, SL	198.543
6 Terminal pública multipropósito	37.454,63	APB 05-jun-07	TERMINAL PORT-NOU, SA	422.716
BOCANA NORD				
7 Construcción nova bocana	50.599,30	APB 20-dic-06	NOVA BOCANA, SA	1.384.633
8 Parcela	9.090,61	APB 07-ago-08	NOVA BOCANA BUSINESS, SA	248.761
LLEVANT				
9 Tinglado	1.052,00	APB 24-abr-95	HÉLICES Y SUMINISTROS NAVALES, SL	34.880
10 Parte de Tinglado para Taller	462,00	PAB 27-may-91	INGENIERÍAS TÉCNICAS PORTUARIAS	3.368
11 Edificio Técnico	2.487,00	APB 28-oct-09	FUNDAC. PRIV. NAVEGACIÓ OCEÁNICA	33.347
12 Edificio Sede	377,00	APB 21-jul-10	FUNDAC. PRIV. NAVEGACIÓ OCEÁNICA	5.559
13 Construcción y reparación naval	4.452,00	APB 30-abr-03	NORTH WIND YARD, SL	100.250
CATALUNYA I OCCIDENTAL				
14 Instalaciones Moll Nou-Catalunya	21.695,85	APB 1-dic-10	MARINA BARCELONA 92, SA	532.441 **
Instalaciones Moll Nou-Catalunya	13261,15			
Lámina de agua	20.570,00			
NOU				
15 Edificio e instalaciones	14.187,45	O.M. 20-feb-67	CLUB NATACIÓ BARCELONA	291.176
16 Nuevas instalaciones deportivas	6.175,96	APB 25-jun-97	CLUB NATACIÓ BARCELONA	126.752
17 Área técnica reparación embarcaciones	33.381,83	PAB 30-oct-89	MARINA BARCELONA 92, SA	414.460 *
Superficie lámina de agua	877,55			*
Superficie lámina de agua	10.079,00			*
18 Nave de pintura para embarcaciones	3.606,00	APB 25-abr-94	MARINA BARCELONA 92, SA	17.538 *
	644,00			*
19 Complejo deportivo municipal	8.911,40	PAB 3-feb-93	C.N. ATLÉTIC BARCELONETA	91.447
20 Parcela	70,00	PAB 14-jun-60	TELEFÉRICOS DE BARCELONA	-
21 Parte del edificio de la antigua OTP	3.961,66	APB 30-may-01	G.U. PORT 2000	-
22 Nave	733	APB 28-nov-01	CONSORCI EL FAR	exempt
23 instalación y explotación de un aparcamiento		APB 17-jul-02	PARQUING CN ATLÉTIC BARCELONETA	126.339
Superficie subterránea	11.284,78			
Superficie en planta	385,09			

Designación	Superficie m²	Fecha de autorización inicial	Titular	Importe ocupación
RELLOTGE				
24 Marina para embarcaciones deportivas:		PAB 05-nov-90	MARINA PORT-VELL, SA	253.694
Edificio Torre de Control	895,92			
Edificio Capitania B	215,45			
Edificio Apoyo	482,96			
Lámina de agua	80.857,92			**
25 Escola d'oficis marítims (edificio de soporte)	2471,74	APB 15-feb-95	CONSORCI EL FAR	exempt
26 Projectos vinculados a la UPC (edificio de soporte)	593,17	APB 25-jun-98	UNIV.POLITÈCNICA DE CATALUNYA	exempt
BARCELONETA				
27 Aparcamiento Pg. Joan de Borbó	14.678,54	PAB 30-oct-89	EMPARK APARCAMIENTOS Y SERVICIOS	164.606
DIPÓSIT				
28 Edificio	295,00	O.M. 29-abr-67	COL. OF. PES. Y MED. PÚBLICOS	8.073
29 Parte Edificio "Palau del Mar"	15.594,00	PAB 30-oct-89	PÒRTIC DE MAR, SA	433.038
30 Palau del Mar (Museu d'Història)	10006	APB 30-mar-95	GENERALITAT DE CATALUNYA	102.395
ESPANYA				
31 Edif. e instalaciones deportivas	4.184,49	O.M. 25-mar-68	REIAL CLUB MARÍTIM	96.009
Lámina d'agua	18.241,71			
32 Edif. e instalaciones deportivas	6610,17	O.M. 21-feb-67	REIAL CLUB NÀUTIC	205.275
Lámina d'agua	24.765,00			
33 Centro del Mar "L'Aquàrium"	6.664,00	PAB 30-sep-92	ASPRO OCIO SA	182.358
34 Centro del Mar "L'Aquàrium"		APB 27-mar-96	ASPRO OCIO SA	12.881
Terreno	1.087,15 m. l.			
Trans. agua mar para aquario (tramo cañería subterránea)	593,22 m. l.			
(tram canonada submarina)	32,56 m. l.			
35 Centro Comercial :		PAB 6-dic-89	CORIO REAL ESTATE ESPAÑA, SL	640.604
Centro Cial. "Maremàgnum"	21.813,25			
Estac. Subt. Centro Cial.	4257,75			
36 Sala cinematográfica	2.254,00	PAB 25-feb-91	TEATRE IMAX BARCELONA, SA	61.680
37 Superficie para terrazas	1.076,00	APB 24-abr-95	TEATRE IMAX BARCELONA, SA	29.444
38 Edificio Escuela Náutica	1.185,19	O.M. 27-abr-29	FACULTAT DE NAUTICA	-
39 Submin. agua potable (Sector A-B Port Vell)	2.966,00 m. l.	APB 27-oct-95	AGUAS DE BARCELONA, SA	-
BOSCH I ALSINA				
40 Aparcamiento subterráneo		PAB 25-ene-86	BARCELONA SERVEIS MUNICIPALS, SA	98.671
Superficie edificada	882,25			
Superficie subterránea	7262,75			
BARCELONA				
41 World Trade Center Barcelona:		PAB 23-abr-90	WORLD TRADE CENTER BARCELONA, SA	496.398
Superficie edificada	17.280,67			
Superficie subterránea	20.366,84			
Sup. sobre planta 1ª E M	737,00			
42 Estaciones Marítimas Nord y Sud, WTCB		APB 28-jul-99	CREUERS DEL PORT DE BARCELONA, SA	61.854
Terreno	3868,74			
Superficie subterránea	634,18			
SANT BERTRAN				
43 Terminal para pasajeros	113139,6	APB 6-mar-09	TERMINAL FERRY BARCELONA, SRL	1.422.662

Designación	Superficie m²	Fecha de autorización inicial	Titular	Importe ocupación
44 Edificio "Apostolado del Mar"	900,00	PAB 18-mar-91	DELEG.DIOCESANA APOSTOLAT MAR	exempt
45 Suministro de agua potable (Sectores 6 y 7)	8.494,00 m. l.	APB 26-may-99	AGUAS DE BARCELONA, SA	-
COSTA				
46 Terminal de pasaje y de carga rodada	62.848,00	APB 25-abr-2012	GRIMALDI TERMINAL BARCELONA, SL	27.404
CONTRADIC				
47 Almacén de potasas y trabucador de vagones	4.663,00	O.M. 8-may-58	TRAMER, SA	61.249
48 Depósito regulador de sals potásiques	3.048,00	R.O. 20-nov-30	TRAMER, SA	40.036
49 Trabucador de vagones	253,00	O.M. 16-nov-59	TRAMER, SA	3.323
50 Almacén de sales	2.200,00	O.M. 23-ene-69	TRAMER, SA	28.897
51 Depósito regulador e inst. carga-descarga	2.836,00	R.O. 16-ene-26	TRAMER, SA	37.251
52 Terminal para graneles sólidos	9131,58	APB 19-dic-07	ERGRANSA	174.610
Superficie aérea	94,22			
Edificio Terminal	1.134,00			
53 Nave-almacén graneles agroalimentarios	5334,37	APB 30-oct.-95	ERGRANSA	78.826
54 Terminal para aceites y similares		APB 1-ago-11	BUNGE IBERICA, SA	853.407
Terreno	34.106,00			
Cañerías	614,50 m. l.			
Terreno	31.940,74			
Rack aéreo	2.165,46			
Instalaciones	10.682,53			
55 instalación para carga de buques	10.675,20	APB 13-dic-00	PORTCEMEN, SA	328.269
OEST				
56 Estación mercancías	7.485,00	Apb 26-oct-11	FERROCARRILS GEN. CATALUNYA	92.110
SUD				
57 Terminal pública de contenedores 2ª alineación	424.300,99 263837,59	PAB 24-feb-92	TCB, SL	3.224.275
58 Oleoducto BAPRAT	2.175,00 m. l.	APB 23-feb-00	CLH, SA	10.713
59 Parcela Pantalán	98.532,02	APB 25-abr-07	CLH, SA	1.015.034
Parcela escaner	6.790,95			
Cañerías vistas	2.963,59			
Superficie aérea	1.590,01			
Cañerías	4.546,07			
ÀLVAREZ DE LA CAMPA				
60 Planta extracció d'oli de soja	38123	O.M. 23-ene-76	CARGILL SLU	324.599
61 Depósito Franco	58.086,54	PAB 1-ene-86	CONSORCIO DE LA ZONA FRANCA	778.864
EV. FERNANDEZ				
62 instalación de un depot de contenedores	65200	APB 26-ene-00	ALMAC. DE DEPÓSITO MARTAINER, SA	874.247
63 Parcela para almacenamiento y rep. de contenedores	66.175,38	APB 29-jul-98	PROGECO, SA	887.325
64 Parcela	1.989,08	APB 23-jul-01	REMOLCADORS BCN, SA	26.671
65 Parcela	1.598,74	APB 23-jul-01	SAR REMOLCADORS, SA	21.437
TRAM V				
66 Oficinas	263,97	APB 10-nov-01	SDAD. GESTIÓN ESTIBADORES	3.540
67 Parcela	9.000,00	APB 1-jul-94	SDAD. GESTIÓN ESTIBADORES	-
68 Parcela depósito de contenedores	53.920,45	APB 29-mar-03	TERMINAL CATALUNYA, SA	619.717
PRÍncep D'ESPANYA				
69 Terminal multipropósito:	339.551,18	APB 8-jul-98	TERMINAL CATALUNYA, SA	4.204.668
TRAM VI				

Designación	Superficie m²	Fecha de autorización inicial	Titular	Importe ocupación
70 Parcela	25.014,21	APB 30 abr 03	TRANS-CATALA, SA	415.010
71 Depósito de almacenamiento	15.516,87	APB 31-oct.-01	LOGISTICA DE TIERRA, SL	196.774
72 Depósito de almacenamiento	32.300,35	APB 23-jul-97	DAMEX, SA	552.995
73 Almacén para sal	7.305,00	APB 30-sep-98	SAL COSTA, SA	83.958
74 Explotación de un centro asistencial	1.090,14	APB 25-oct-00	SDAD. GESTIÓN ESTIBADORES	12.529
75 Edificio de contratación, formación y oficinas	3.110,80	APB 23-mar-11	SDAD. GESTIÓN ESTIBADORES	35.753
76 Parcela depósito de contenedores	24.708,00	APB 26-nov-10	MEDITERRANEAN SHIPPING DEPOT, SL	283.973
77 Lazareto y Laboratorio	3606,4	O.M. 3-mar-72	GENERALITAT DE CATALUNYA	20.268 *
78 Centro Control Marítimo	4862,07	APB 16-dic-91	D.P. Mº FOMENTO-CAPITANIA MARITIMA	-
79 Suministro de agua potable (Sector 5)	3.764,00 m. l.	APB 27-oct-95	AGUAS DE BARCELONA, SA	-
DÁRSENA SUD				
80 Terminal de automóviles	291977	PAB 27-nov-89	AUTOTERMINAL, SA	2.203.109
81 Terminal de automóviles	94.259,78	PAB 25-nov-92	SETRAM, SA	740.329
ZONA SUD				
82 Nave industrial en calle Y	12.094,00	APB 30-may-07	A. PEREZ Y CIA, SL	162.165 *
83 Parcela	10.000,00	APB 17 dic 03	HIANSA, SA	1.345.087
84 Parcela	6.931,97	APB 24-jul-02	HORMIGONES UNILAND, SA	92.949
85 Nave industrial	4926	PAB 26-feb-91	MINIS. HACIENDA (DUANA)	exempt
86 Nave para embalaje industrial	13.261,95	APB 26-abr-06	SERVEIS RECIPE (TM2)	224.454 **
DE L'ENERGIA				
87 Lavador de cisternas	12.605,86	APB 25-jun-98	LAVADEROS DE CISTERNAS, SA	169.028
88 Edificio Torre de Control y taller	1.520,67	APB 24-may-12	CORP. PRACTICOS DEL PUERTO	56.985 **
89 Parcela para almacén de hidrocarburos y derivados	107.881,98	PAB 03-oct-88	DECAL ESPAÑA, SA	1.292.729
Rack aéreo	11,86	APB 10-oct-11		
90 Terminal productos químicos		APB 31-oct-07	TERMINALES QUÍMICOS, SA	780.514 **
Parcela terminal	33.838,07	APB 31-oct-07		
Instalaciones	16.836,46	APB 31-oct-07		
Rack aéreo	57,69 m. l.	APB 31-oct-07		
Fosa hasta P-32 B	63,30	APB 17-jul-08		
91 Terminal productos petrolíferos	166.691,70	APB 29-mar-06	TERMINALES PORTUARIAS, SL	2.277.787 **
Rack aéreo	29,56			
92 Parcela para almacén de produc. Líquidos	27.946,86	O.M. 17-sep-73	RECEPTORA DE LIQUIDOS, SL	499.408
93 Planta de regasificación		O.M. 24-feb-65	ENAGAS, SA	2.994.538
Terreno relleno	139.505,00			
Terreno	191.184,73			
Cañerías y canalización aérea	6.916,00			
Superficie lámina de agua	1422,3			
94 Parcela para tratamiento de residuos		PAB 27-may-91	ECOLOGICA IBERICA Y MEDITERRANEA	180.505
Terreno	12.887,10			
Rack aéreo	59,76			
Fosa canalización de agua caliente	549,10	APB 26-11-08		
95 Gasoducto		APB 30-jun-99	ENAGAS, SA	8.240
Gasoducto submarino	11770 m. l.			
Gasoducto submarino parte terrestre	1.050,00 m. l.			
96 Canalización ciclo combinado	6.118,36	APB 28-may-08	GAS NATURAL SDG, SA	32.510
97 Suministro agua potable (Sector 4)	3.515,00 m. l.	APB 23-jul-97	AGUAS DE BARCELONA, SA	-

Designación	Superficie m ²	Fecha de autorización inicial	Titular	Importe ocupación
98 Superficie para la instalación de un parque de terminales	421.861,00	APB 26-jun-96	MUELLES Y ESPACIOS PORTUARIOS, SA	2.211.732
RASA CANONADES				
99 Cañerías	2.365,00 m. l.	PAB 3-oct-88	DECAL ESPAÑA, SA	28.339
100 Cañerías	2.219,12 m. l.	APB 10-oct-11	DECAL ESPAÑA, SA	26.593
101 Cañerías	1.519,28 m. l.	APB 31-oct-07	TERMINALES QUIMICOS, SA	23.345
102 Cañerías	2.995,93 m. l.	APB 30-jun-06	TERMINALES PORTUARIAS, SL	40.931
103 Cañerías	1.053,01 m. l.	PAB 1-ene-91	RECEPTORA DE LIQUIDOS, SL	18.817
104 Tramos de gasoducto	6332 m. l.	APB 25-abril-01	ENAGAS, SA	42.421
105 Gasoducto	2.300,00 m. l.	APB 26-may-99	ENAGAS, SA	24.192
106 Cañerías	1425,97 m. l.	APB 26-dec-06	MEROIL, SA	16.389
107 Cañerías	1.630,00 m. l.	APB 27-abr-11	MEROIL TANK, SL	16.891
108 Cañerías	3.394,97 m. l.	APB 30-jun-10	JETTY SUR AIE	38.667 **
109 Cañerías	2.153,00 m. l.	APB 28-nov-12	TOTAL PRETROCHEMICALS IBERICA SL	723 **
110 Cañerías	1.737,00 m. l.	APB 26-jun-96	GAS NATURAL SDG, SA	**
111 Cañerías	2.712,65 m. l.	APB 25-ene-12	TRADEBE PORT SERVICES, SL	28.451 **
112 Cañerías	3949,31 m. l.	APB 27-nov.02	GESTORA CONCESION PUERTO BCN AIE	30.063
Z.A.L.				
113 (1ª. FASE)	418769,47	varis	CENTRO INTERMODAL LOGÍSTICA, SA	4.812.988
114 (2ª. FASE)	549.990,52	varis	CENTRO INTERMODAL LOGÍSTICA, SA	6.502.840
DIC SUD EST				
115 Parcela relleno dique sur este	160.000,00	APB 29-10-08	GESTIÓ DE TERRES I RUNES	5.707 *
ZONA PRAT				
116 Parcela Canalización	860,10	APB 26-sep-09	ENS ABAST. AIGUA TER LLOBREGAT	4.237
117 Canalización fibra óptica	346,9	APB 29-abr-09	GAS NATURAL FENOSA TELECOMUN.	1.709 **
118 Parcela Zal-2	558	APB 23-mar-09	AREA METROPOLITANA DE BCN	1.374 **
119 Parcela construcción subestación eléctrica	6.175,98	APB 25-jul-07	ELECTRA DE ABUSEJO, SL	47.462
Cañerías	3.768,00			
120 Terminal multipropósito	478.442,66	APB 16-nov-06	TERMINAL CATALUNYA, SA	1.420.562 **
OTROS				
121 Parque de escollos	90.251,00	APB 18-dec-02	AJUNTAMENT DE BARCELONA	exempt
122 Parcela	283,55	APB 16-dec-09	AJUNTAMENT DE CALELLA	1.313
123 Parcela	391,01	APB 29-feb-12	AJUNTAMENT DE PALAFRUGELL	1.479

(**) modificadas durante el año.

(*) Bajas producidas durante el año.

3.2. Autorizadas en el año 2012

Núm.	Designación	Fecha de autorización	Titular	Tasa Euros/m ² /any	Importe anual (euros)
1	Otorgamiento de una concesión para la construcción y explotación de una red de cañerías en el muelle de l'Energia del Port de Barcelona	APB 25-ene-12	TRADEBE PORT SERVICES, SL	11,79	31.995,33
2	Otorgar una concesión en la zona de la Torre de Control del muelle de l'Energia	APB 25-ene-12	CORPORACIÓN DE PRACTICOS, SLP	64,26	97.722,87
3	Modificación de las condiciones de la concesión ampliando la superficie actual para la instalación de una cañería entre el atraque 34 B y sus instalaciones.	APB 25-ene-12	JETTY SUR AIE	11,79	40.043,20
4	Modificación de las condiciones de la concesión reduciendo la superficie actual a favor de JETTY SUR para la instalación de una cañería entre el atraque 34 B y sus instalaciones.	APB 25-ene-12	MEROIL TANK, SL	11,79	19.225,62
5	Otorgamiento de una concesión para la ocupación de parte de las instalaciones del Far de San Sebastià, para la habilitación de un museo.	APB 29-feb-12	AJUNTAMENT DE PALAFRUGELL	4,74	1.851,95
6	Otorgar en concesión diferentes locales del edificio anexo a la Torre de Control del muelle de l'Energia	APB 28-mar-12	CORPORACIÓN DE PRACTICOS, SLP	64,26	97.722,87
7	Modificación de la superficie de su concesión en la Calle Y	APB 25-abr-12	SERVICIOS RECIBE TM2, SA	18,10	240.021,48
8	Atorgament d'una concessió per a la construcció i explotació d'una terminal de càrrega rodada i passatge en el Moll Costa	APB 25-abr-12	GRIMALDI TERMINAL BARCELONA, SL	13,48	847.179,85
9	Autorizar la fusión por absorción de las concesiones de ACUARIOS OCEANWORLD SLU en el muelle de Espanya	APB 26-sep-12	ASPRO OCIO, SAU	23,92	200.363,91
10	Modificación de la concesión, que supone, entre otros cambios el incremento de la superficie	APB 28-nov-12	MARINA PORT VELL, SAU	3,16	260.353,07
11	Otorgamiento de una concesión para la construcción y explotación de una cañería para el transporte de estireno entre el muelle de l'Energia y sus instalaciones en la ZAL.	APB 28-nov-12	TOTAL PETROCHEMICAL IBERICA, SLU	6,64	14.286,66
12	Autorizar la transmisión de las concesiones de ENAGAS, SA del muelle de l'Energia	APB 12-dic-12	ENAGAS TRANSPORTE SAU	8,82	2.978.136,66



4 Estadísticas de tráfico

Este capítulo contiene una extensa descripción del tráfico del Puerto de Barcelona. Estas estadísticas muestran el movimiento de pasajeros, el número de buques entrados, - clasificados según las dimensiones, bandera y tipo - y el tráfico de mercancías registrado en el 2012. Cabe destacar que el punto 4.7 contiene información específica sobre el tráfico contenerizado y el punto 4.8 ofrece un resumen del conjunto del tráfico del Puerto de Barcelona.

INTRODUCCIÓN

4.1. Tráfico de pasaje

4.1.1. Pasajeros

4.1.1.1. Pasajeros, número

4.1.1.2. Pasajeros de línea regular, número. Puertos de origen y destino

4.1.2. Vehículos en régimen de pasaje. Número de unidades

4.2. Buques

4.2.1. Buques mercantes

4.2.1.1. Distribución por tonelaje

4.2.1.2. Distribución por bandera

4.2.1.3. Distribución por tipos de buques

4.2.2. Buques de guerra

4.2.3. Embarcaciones de pesca fresca

4.2.4. Embarcaciones de recreo

4.2.5. Buques entrados para desguace

4.2.6. Otras embarcaciones

4.3. Mercancías

4.3.1. Movidas por muelles y atraques del servicio

4.3.2. Movidas por muelles y atraques de particulares

4.3.3. Embarcadas y desembarcadas en el año

4.3.4. Total mercancías por países de origen y destino

4.3.5. Mercancías transbordadas

4.3.6. Tráfico roll-on/roll-off

4.3.6.1. Resumen del tráfico roll-on/roll-off

4.3.6.2. Unidades de transporte intermodal (UTI) roll-on/roll-off

4.3.6.3. Unidades de vehículos en régimen de mercancía

4.3.7. Clasificación de mercancías

4.3.7.1. Clasificación según su naturaleza

4.3.7.2. Clasificación según su naturaleza y presentación

4.3.7.3. Clasificación de mercancías en tránsito según su naturaleza

4.3.7.4. Clasificación de mercancías según NST-2000

4.4. Tráfico interior, toneladas

4.5. Avituallamientos

4.6. Pesca capturada

4.7. Tráfico de contenedores

4.7.1. Contenedores de 20 pies

4.7.2. Contenedores mayores de 20 pies

4.7.3. Total contenedores de 20 pies o mayores

4.7.4. Contenedores de 20 pies o mayores en tránsito

4.7.5. Total contenedores equivalentes a 20 pies (TEU)

4.7.6. Contenedores equivalentes a 20 pies (TEU) en tránsito

4.7.7. Mercancías transportadas en contenedores clasificadas según su naturaleza

4.8. Resumen general del tráfico marítimo

4.8.1. Cuadro general nº 1

4.8.2. Cuadro general nº 2 (incluido el tráfico interior, avituallamiento y pesca fresca)

4.8.3. Cuadro general nº 3

4.9. Tráfico terrestre

4 Estadísticas de tráfico

4.1. Tráfico de pasaje

4.1.1. Pasajeros

4.1.1.1. Pasajeros, número

		Cabotaje	Exterior	Total	Interior
LÍNEA REGULAR	Embarcados	322.610	193.917	516.527	
	Desembarcados	301.168	196.190	497.358	
	Total	623.778	390.107	1.013.885	
DE CRUCERO	Inicio de línea			721.929	
	Fin de línea			716.454	
	En tránsito			970.251	

4.1.1.2. Pasajeros de línea regular, número. Puertos de origen y destino

Puerto de origen o destino	Cabotaje		Exterior		Total
	Embarcados	Desembarcados	Embarcados	Desembarcados	
PALMA DE MALLORCA	154.248	146.546			300.794
IBIZA	63.415	54.537			117.952
MAHON	56.332	52.358			108.690
CIUDADELA	38.033	38.757			76.790
ALCUDIA	9.492	8.642			18.134
SAN ANTONIO	1.090	324			1.414
LAS PALMAS, GRAN CANARIA		4			4
SUBTOTAL	322.610	301.168			623.778
CIVITAVECCHIA			93.637	98.356	191.993
PORTO TORRES			21.298	19.925	41.223
GENOVA			12.856	17.388	30.244
LIVORNO			12.556	10.775	
SAVONA			11	110	
SETE			17	30	47
SUBTOTAL			140.375	146.584	286.959
TANGER MED			53.267	49.606	102.873
TANGIER			189		189
TUNIS			86		86
SUBTOTAL			53.542	49.606	103.148
TOTAL	322.610	301.168	193.917	196.190	1.013.885

4.1.2. Vehículos en régimen de pasaje. Número de unidades

Tipo de navegación	Tipo de vehículo	Embarcados	Desembarcados	Total
CABOTAJE	MOTOCICLETAS	5.402	7.649	13.051
	COCHES	77.208	70.634	147.842
	AUTOCARES	362	177	539
	TOTAL	82.972	78.460	161.432
EXTERIOR	MOTOCICLETAS	2.913	2.524	5.437
	COCHES	50.425	45.825	96.250
	AUTOCARES	297	182	479
	TOTAL	53.635	48.531	102.166
TOTAL		136.607	126.991	263.598

4.2. Buques

4.2.1. Buques mercantes

4.2.1.1. Distribución por tonelaje

	Total	Hasta 3.000	3.001 a 5.000	5.001 a 10.000	10.001 a 25.000	25.001 a 50.000	más de 50.000
ESPAÑOLES							
Número	798	8	20	9	347	407	7
GT	18.581.088	22.939	74.095	50.927	7.012.439	10.780.856	639.832
EXTRANJEROS							
Número	6.970	306	691	861	1.190	2.188	1.734
GT	243.056.684	720.024	2.774.408	6.452.174	18.564.138	72.106.759	142.439.181
TOTAL							
Número	7.768	314	711	870	1.537	2.595	1.741
GT	261.637.772	742.963	2.848.503	6.503.101	25.576.577	82.887.615	143.079.013
Porcentaje sobre el total %							
Número	100,00%	4,04%	9,15%	11,20%	19,79%	33,41%	22,41%
GT	100,00%	0,28%	1,09%	2,49%	9,78%	31,68%	54,69%

4.2.1.2. Distribución por bandera

Bandera	Nº de buques	GT
Alemania	112	4.678.135
Antigua y Barbuda	446	3.315.926
Antillas Neerlandesas	9	28.851
Arabia Saudita	30	1.411.222
Argelia	22	508.495
Bahamas	321	23.755.135
Bahrein	12	769.823
Bélgica	7	437.248
Belice	16	81.405
Bermuda	90	6.124.411
China	20	1.415.381
Chipre	361	4.355.413
Cook Islands	1	14.599
Corea del Sur	7	310.376
Croacia	1	16.418
Dinamarca	68	2.190.053
Dominica	1	1.939
Egipto	9	119.503
Emiratos Arabes	5	350.470
España	798	18.581.088

Bandera	Nº de buques	GT
Estados Unidos	1	59.250
Faroe Islands	1	11.548
Filipinas	9	172.881
Finlandia	3	38.721
Francia	35	1.084.485
Gibraltar	49	714.814
Grecia	153	4.768.451
Hong Kong	64	3.035.400
Irlanda	6	45.451
Isla de Man	13	180.605
Islas Caimán	28	716.065
Islas Marshall	281	9.824.738
Islas Wallis y Futuna	1	14.983
Italia	1.790	68.459.801
Jamaica	1	18.493
Japón	14	874.370
Kiribati	1	1.680
Kuwait	8	494.932
Liberia	397	15.981.080
Lituania	27	202.971
Luxemburgo	29	219.978
Malasia	1	95.729
Malta	864	18.472.398
Marruecos	21	179.028
Noruega	53	2.407.711
Países Bajos	209	4.023.796
Panamá	639	42.072.918
Polonia	1	41.238
Portugal	130	2.755.869
Qatar	9	543.086
Reino Unido	258	9.143.709
Rusia	4	16.408
San Cristobal y Nieves	1	2.457
San Vicente	16	70.668
Sierra Leona	1	1.939
Singapur	112	3.671.360
Suecia	14	631.239
Suiza	4	44.296
Taiwan	1	90.532
Túnez	49	906.444
Turquía	127	983.245
Ucrania	5	19.536
Vanuatu	2	77.578
TOTAL	7.768	261.637.772

4.2.1.3. Distribución por tipos de buques

Tipo de buques	Españoles		Extranjeros		Totals	
	Nº	GT	Nº	GT	Nº	GT
TANQUES	23	852.225	821	13.182.034	844	14.034.259
GRANELEROS	6	28.274	152	2.880.768	158	2.909.042
CARGA GENERAL	24	88.046	556	2.683.445	580	2.771.491
RO-RO MERCANCIAS	77	1.175.816	754	27.454.715	831	28.630.531
RO-RO MIXTOS	668	16.436.727	1.778	54.704.594	2.446	71.141.321
PASAJE (CRUCEROS)			770	65.748.027	770	65.748.027
PORTACONTENEDORES			2.110	74.804.960	2.110	74.804.960
FRIGORIFICOS					0	0
PETROLEROS			29	1.598.141	29	1.598.141
TOTAL TIPO BUQUE	798	18.581.088	6.970	243.056.684	7.768	261.637.772

4.2.2. Buques de guerra

	Espanoles	Extranjeros	Total
Número		13	13
Ton. Desplazamiento		50.172	50.172

4.2.3. Embarcaciones de pesca fresca

Con base en el puerto		
Número:**		36
GT:		n/d
** Fuente: Gerencia Port 2000.		

4.2.4. Embarcaciones de recreo

Número:**		757
GT:		n/d
** Fuente: Marina Port Vell, R.C. Náutico , R.C. Marítimo y Marina BCN 92.		

4.2.5. Buques entrados para desguace

No hay datos

4.2.6. Otras embarcaciones

Tipo	Número	GT
Buque escuela	1	405
Catamarán	1	735
Draga	6	13.644
Guanguil	1	290
Lancha amarradores	11	127
Oceanográfico	6	3.396
Pontona	1	648
Remolcador	19	13.862
Suministro combustible	4	10.646
TOTAL	50	43.753

4.3. Mercancías

4.3.1. Movidas por muelles y atraques del servicio

Mercancías	Cabotaje			Exterior			Total cab+ext		
	carga	descarga	Total	carga	descarga	Total	carga	descarga	Total
G. Líquidos									
02 FUELOIL		522.313	522.313	885	173.338	174.223	885	695.651	696.536
03 GASOIL		400.586	400.586	192.578	1.684.532	1.877.110	192.578	2.085.118	2.277.696
04 GASOLINA	53.901	50.002	103.903	117.665	985.209	1.102.874	171.566	1.035.211	1.206.777
06 OTROS PRODUCTOS PETROLIFEROS		7.184	7.184	16.805	142.970	159.775	16.805	150.154	166.959
07 GASES ENERGETICOS DEL PETROLEO			0		30.121	30.121	0	30.121	30.121
16 ABONOS NATURALES Y ARTIFICIALES			0		31.342	31.342	0	31.342	31.342
17 PRODUCTOS QUIMICOS	52.753	77.675	130.428	106.689	445.389	552.078	159.442	523.064	682.506
24 VINOS, BEBIDAS, ALCOHOLES Y DERIVADOS	3.994		3.994	49	3.787	3.836	4.043	3.787	7.831
29 ACEITES Y GRASAS	24.395	1.486	25.881	154.504	421.816	576.320	178.899	423.301	602.201
51 BIOCOMBUSTIBLES	56.795	9.662	66.457	343.875	392.323	736.199			802.655
TOTAL	191.838	1.068.907	1.260.745	933.051	4.310.827	5.243.878	1.124.889	5.379.734	6.504.623
G. Sólidos por Inst. Esp.									
15 POTASAS	6.500		6.500	496.381		496.381	502.881	0	502.881
18 CEMENTO Y CLINKER		51.290	51.290	1.220.800		1.220.800	1.220.800	51.290	1.272.090
21 CEREALES Y SUS HARINAS		30.905	30.905		581.471	581.471	0	612.375	612.375
22 HABA DE SOJA		29.760	29.760		820.308	820.308	0	850.068	850.068
23 FRUTAS, HORTALIZAS, LEGUMBRES			0		3.447	3.447	0	3.447	3.447
37 PIENSO Y FORRAJES			0	51.285		51.285	51.285	0	51.285
TOTAL	6.500	111.954	118.454	1.768.467	1.405.226	3.173.692	1.774.967	1.517.180	3.292.147
G. Sólidos sin Inst. Esp.									
10 OTROS MINERALES Y RESIDUOS METALICOS			0		16.757	16.757	0	16.757	16.757
11 CHATARRA DE HIERRO	4.398	38.040	42.438	29.327	246.865	276.192	33.725	284.905	318.630
12 CARBON Y COQUE DE PETROLEO		18.865	18.865		31.274	31.274	0	50.139	50.139
16 ABONOS NATURALES Y ARTIFICIALES			0		6.516	6.516	0	6.516	6.516
17 PRODUCTOS QUIMICOS			0		36.254	36.254	0	36.254	36.254
25 SAL COMUN			0	79.431	27.321	106.752	79.431	27.321	106.752
52 OTROS MINEARALES NO METALICOS		32.784	32.784		34.474	34.474			67.258
TOTAL	4.398	89.689	94.087	108.758	399.462	508.220	113.156	489.151	602.307
General									
01 PETROLEO CRUDO	34		34	56	4	60	90	4	94
02 FUELOIL	622	112	735	6.246	1.971	8.217	6.868	2.083	8.951
03 GASOIL	89		89	94	73	167	183	73	256
04 GASOLINA	348	1	349	955	239	1.195	1.303	240	1.543
05 ASFALTO	2.267		2.267	908	118	1.026	3.175	118	3.293
06 OTROS PRODUCTOS PETROLIFEROS	2.372	1.052	3.424	23.637	15.295	38.932	26.009	16.347	42.356
07 GASES ENERGETICOS DEL PETROLEO	23.867	160	24.027	1.493	1.566	3.059	25.360	1.727	27.086
08 MINERAL DE HIERRO	4.985	939	5.924	397	422	819	5.382	1.362	6.743
10 OTROS MINERALES Y RESIDUOS METALICOS	1.361	7.102	8.463	110.112	45.532	155.645	111.474	52.634	164.108
11 CHATARRA DE HIERRO	1.226	30.441	31.667	57.528	19.377	76.905	58.754	49.818	108.572
12 CARBON Y COQUE DE PETROLEO	146	24	171	3.877	18.953	22.831	4.024	18.978	23.001
13 PRODUCTOS SIDERURGICOS	30.562	1.786	32.348	801.638	501.195	1.302.832	832.199	502.981	1.335.180
14 FOSFATOS	27		27	1.339	374	1.713	1.366	374	1.740
15 POTASAS	141	71	212	8.323	1.784	10.108	8.464	1.855	10.320
16 ABONOS NATURALES Y ARTIFICIALES	5.177	930	6.107	46.736	9.905	56.641	51.914	10.834	62.748
17 PRODUCTOS QUIMICOS	130.899	7.294	138.193	1.759.867	1.318.300	3.078.167	1.890.765	1.325.594	3.216.360
18 CEMENTO Y CLINKER	56.048	168	56.216	7.974	3.191	11.164	64.022	3.359	67.381
19 MADERAS Y CORCHO	8.220	10.844	19.064	69.606	24.168	93.774	77.826	35.012	112.838

Mercancías	Cabotaje			Exterior			Total cab+ext		
	carga	descarga	Total	carga	descarga	Total	carga	descarga	Total
20 MATERIALES DE CONSTRUCCION ELABORADOS	91.591	4.391	95.982	480.641	397.917	878.559	572.232	402.309	974.541
21 CEREALES Y SUS HARINAS	16.534	138	16.672	53.877	54.033	107.910	70.411	54.171	124.583
22 HABA DE SOJA	578		578	316	6.758	7.074	894	6.758	7.653
23 FRUTAS, HORTALIZAS, LEGUMBRES	76.922	77.013	153.935	120.688	136.755	257.443	197.610	213.769	411.379
24 VINOS, BEBIDAS, ALCOHOLES Y DERIVADOS	329.089	5.455	334.545	265.115	97.541	362.655	594.204	102.996	697.200
25 SAL COMUN	3.361	16	3.378	9.978	5.352	15.330	13.339	5.369	18.708
26 PAPEL Y PASTA	41.440	39.222	80.661	1.099.612	258.603	1.358.216	1.141.052	297.825	1.438.877
27 CONSERVAS	10.338	218	10.556	76.300	100.182	176.482	86.638	100.400	187.038
28 TABACO, CAFÉ, CACAO Y ESPECIAS	7.836	409	8.245	108.147	345.760	453.907	115.984	346.169	462.153
29 ACEITES Y GRASAS	9.060	2.029	11.089	169.920	55.282	225.203	178.980	57.311	236.291
30 OTROS PRODUCTOS ALIMENTICIOS	562.539	40.182	602.720	648.262	224.352	872.614	1.210.800	264.534	1.475.334
31 MAQUINARIA, HERRAMIENTAS Y REPUESTOS	69.147	27.013	96.161	593.428	608.226	1.201.654	662.575	635.240	1.297.815
32 AUTOMOVILES Y SUS PIEZAS	67.805	20.248	88.053	972.841	469.020	1.441.861	1.040.646	489.268	1.529.914
33 PESCA CONGELADA Y REFRIGERADA	18.497	2.188	20.686	15.235	47.026	62.260	33.732	49.214	82.946
34 RESTO MERCANCIA SEGUN SU NATURALEZA	556.993	76.584	633.576	1.333.931	1.585.904	2.919.836	1.890.924	1.662.488	3.553.412
35 GAS NATURAL	86		86		13	13	86	13	98
36 OTROS PRODUCTOS METALURGICOS	2.812	255	3.067	91.558	118.161	209.719	94.370	118.416	212.786
37 PIENSO Y FORRAJES	77.834	1.351	79.186	969.774	26.154	995.928	1.047.609	27.505	1.075.114
38 TARA DE EQUIPAMIENTOS (RO-RO)	1.280.443	1.252.816	2.533.259	541.641	448.184	989.825	1.822.084	1.701.000	3.523.084
39 TARA DE CONTENEDORES	160.206	173.654	333.861	1.596.213	1.607.704	3.203.917	1.756.420	1.781.358	3.537.777
51 BIOCOMBUSTIBLES	2.406	183	2.589	136.712	46.989	183.701	139.117	47.172	186.290
52 OTROS MINEARALES NO METALICOS	2.870	878	3.748	71.317	69.556	140.873	74.187	70.435	144.622
TOTAL	3.656.780	1.785.170	5.441.950	12.256.292	8.671.942	20.928.234	15.913.072	10.457.111	26.370.183
TOTAL	3.859.516	3.055.720	6.915.236	15.066.567	14.787.457	29.854.024	18.926.084	17.843.177	36.769.260

4.3.2. Movidas por muelles y atraques de particulares

Mercancías	Cabotaje			Exterior			Total cab+ext		
	carga	descarga	Total	carga	descarga	Total	carga	descarga	Total
G. Líquidos									
24 VINOS, BEBIDAS, ALCOHOLES Y DERIVADOS			0	29		29	29	0	29
29 ACEITES Y GRASAS	5.000		5.000	80.500		80.500	85.500	0	85.500
35 GAS NATURAL			0		3.841.334	3.841.334	0	3.841.334	3.841.334
TOTAL	5.000	0	5.000	80.529	3.841.334	3.921.863	85.529	3.841.334	3.926.863
G. Sólidos por Inst. Esp.									
22 HABA DE SOJA			0		650.469	650.469	0	650.469	650.469
37 PIENSO Y FORRAJES			0	102.468	38.352	140.821	102.468	38.352	140.821
TOTAL	0	0	0	102.468	688.821	791.290	102.468	688.821	791.290
C. General									
34 RESTO MERCANCIA SEGUN SU NATURALEZA			0	10		10	10	0	10
TOTAL	0	0	0	10	0	10	10	0	10
TOTAL	5.000	0	5.000	183.007	4.530.155	4.713.162	188.007	4.530.155	4.718.162

4.3.3. Embarcadas y desembarcadas en el año

Mercancías	Cabotaje			Exterior			Total cab+ext		
	carga	descarga	Total	carga	descarga	Total	carga	descarga	Total
G. Líquidos									
02 FUELOIL		522.313	522.313	885	173.338	174.223	885	695.651	696.536
03 GASOIL		400.586	400.586	192.578	1.684.532	1.877.110	192.578	2.085.118	2.277.696
04 GASOLINA	53.901	50.002	103.903	117.665	985.209	1.102.874	171.566	1.035.211	1.206.777
06 OTROS PRODUCTOS PETROLIFEROS		7.184	7.184	16.805	142.970	159.775	16.805	150.154	166.959
07 GASES ENERGETICOS DEL PETROLEO			0		30.121	30.121		30.121	30.121
16 ABONOS NATURALES Y ARTIFICIALES			0		31.342	31.342		31.342	31.342
17 PRODUCTOS QUIMICOS	52.753	77.675	130.428	106.689	445.389	552.078	159.442	523.064	682.506
24 VINOS, BEBIDAS, ALCOHOLES Y DERIVAD	3.994		3.994	78	3.787	3.865	4.072	3.787	7.860
29 ACEITES Y GRASAS	29.395	1.486	30.881	29.395	421.816	656.820	264.399	423.301	687.701
35 GAS NATURAL			0		3.841.334	3.841.334		3.841.334	3.841.334
51 BIOCOMBUSTIBLES	56.795	9.662	66.457	343.875	392.323	736.199	400.670	401.985	802.655
TOTAL	196.838	1.068.907	1.265.745	807.970	8.152.161	9.165.740	1.004.809	9.221.067	10.431.485
G. Sólidos por Inst. Esp.									
15 POTASAS	6.500		6.500	496.381		496.381	502.881		502.881
18 CEMENTO Y CLINKER		51.290	51.290	1.220.800		1.220.800	1.220.800	51.290	1.272.090
21 CEREALES Y SUS HARINAS		30.905	30.905		581.471	581.471		612.375	612.375
22 HABA DE SOJA		29.760	29.760		1.470.777	1.470.777		1.500.537	1.500.537
23 FRUTAS, HORTALIZAS, LEGUMBRES			0		3.447	3.447		3.447	3.447
37 PIENSO Y FORRAJES			0	153.754	38.352	192.106	153.754	38.352	192.106
TOTAL	6.500	111.954	118.454	1.870.935	2.094.047	3.964.982	1.877.435	2.206.001	4.083.436
G. Sólidos sin Int. Esp.									
10 OTROS MINERALES Y RESIDUOS METALICOS			0		16.757	16.757		16.757	16.757
11 CHATARRA DE HIERRO	4.398	38.040	42.438	29.327	246.865	276.192	33.725	284.905	318.630
12 CARBON Y COQUE DE PETROLEO		18.865	18.865		31.274	31.274		50.139	50.139
16 ABONOS NATURALES Y ARTIFICIALES			0		6.516	6.516		6.516	6.516
17 PRODUCTOS QUIMICOS			0		36.254	36.254		36.254	36.254
25 SAL COMUN			0	79.431	27.321	106.752	79.431	27.321	106.752
52 OTROS MINEARALES NO METALICOS		32.784	32.784		34.474	34.474		67.258	67.258
TOTAL	4.398	89.689	94.087	108.758	399.462	508.220	113.156	489.151	602.307
General									
01 PETROLEO CRUDO	34		34	56	4	60	90	4	94
02 FUELOIL	622	112	735	6.246	1.971	8.217	6.868	2.083	8.951
03 GASOIL	89		89	94	73	167	183	73	256
04 GASOLINA	348	1	349	955	239	1.195	1.303	240	1.543
05 ASFALTO	2.267		2.267	908	118	1.026	3.175	118	3.293
06 OTROS PRODUCTOS PETROLIFEROS	2.372	1.052	3.424	23.637	15.295	38.932	26.009	16.347	42.356
07 GASES ENERGETICOS DEL PETROLEO	23.867	160	24.027	1.493	1.566	3.059	25.360	1.727	27.086
08 MINERAL DE HIERRO	4.985	939	5.924	397	422	819	5.382	1.362	6.743
10 OTROS MINERALES Y RESIDUOS METALICOS	1.361	7.102	8.463	110.112	45.532	155.645	111.474	52.634	164.108
11 CHATARRA DE HIERRO	1.226	30.441	31.667	57.528	19.377	76.905	58.754	49.818	108.572
12 CARBON Y COQUE DE PETROLEO	146	24	171	3.877	18.953	22.831	4.024	18.978	23.001
13 PRODUCTOS SIDERURGICOS	30.562	1.786	32.348	801.638	501.195	1.302.832	832.199	502.981	1.335.180
14 FOSFATOS	27		27	1.339	374	1.713	1.366	374	1.740
15 POTASAS	141	71	212	8.323	1.784	10.108	8.464	1.855	10.320
16 ABONOS NATURALES Y ARTIFICIALES	5.177	930	6.107	46.736	9.905	56.641	51.914	10.834	62.748
17 PRODUCTOS QUIMICOS	130.899	7.294	138.193	1.759.867	1.318.300	3.078.167	1.890.765	1.325.594	3.216.360
18 CEMENTO Y CLINKER	56.048	168	56.216	7.974	3.191	11.164	64.022	3.359	67.381
19 MADERAS Y CORCHO	8.220	10.844	19.064	69.606	24.168	93.774	77.826	35.012	112.838
20 MATERIALES DE CONSTRUCCION ELABORADOS	91.591	4.391	95.982	480.641	397.917	878.559	572.232	402.309	974.541
21 CEREALES Y SUS HARINAS	16.534	138	16.672	53.877	54.033	107.910	70.411	54.171	124.583
22 HABA DE SOJA	578		578	316	6.758	7.074	894	6.758	7.653
23 FRUTAS, HORTALIZAS, LEGUMBRES	76.922	77.013	153.935	120.688	136.755	257.443	197.610	213.769	411.379
24 VINOS, BEBIDAS, ALCOHOLES Y DERIVAD	329.089	5.455	334.545	265.115	97.541	362.655	594.204	102.996	697.200
25 SAL COMUN	3.361	16	3.378	9.978	5.352	15.330	13.339	5.369	18.708
26 PAPEL Y PASTA	41.440	39.222	80.661	1.099.612	258.603	1.358.216	1.141.052	297.825	1.438.877
27 CONSERVAS	10.338	218	10.556	76.300	100.182	176.482	86.638	100.400	187.038
28 TABACO, CAFÉ, CACAO Y ESPECIAS	7.836	409	8.245	108.147	345.760	453.907	115.984	346.169	462.153
29 ACEITES Y GRASAS	9.060	2.029	11.089	169.920	55.282	225.203	178.980	57.311	236.291
30 OTROS PRODUCTOS ALIMENTICIOS	562.539	40.182	602.720	648.262	224.352	872.614	1.210.800	264.534	1.475.334
31 MAQUINARIA, HERRAMIENTAS Y REPUESTOS	69.147	27.013	96.161	593.428	608.226	1.201.654	662.575	635.240	1.297.815
32 AUTOMOVILES Y SUS PIEZAS	67.805	20.248	88.053	972.841	469.020	1.441.861	1.040.646	489.268	1.529.914
33 PESCA CONGELADA Y REFRIGERADA	18.497	2.188	20.686	15.235	47.026	62.260	33.732	49.214	82.946
34 RESTO MERCANCIA SEGUN SU NATURALEZA	556.993	76.584	633.576	1.333.942	1.585.904	2.919.846	1.890.934	1.662.488	3.553.422
35 GAS NATURAL	86		86		13	13	86	13	98
36 OTROS PRODUCTOS METALURGICOS	2.812	255	3.067	91.558	118.161	209.719	94.370	118.416	212.786
37 PIENSO Y FORRAJES	77.834	1.351	79.186	969.774	26.154	995.928	1.047.609	27.505	1.075.114
38 TARA DE EQUIPAMIENTOS (RO-RO)	1.280.443	1.252.816	2.533.259	541.641	448.184	989.825	1.822.084	1.701.000	3.523.084
39 TARA DE CONTENEDORES	160.206	173.654	333.861	1.596.213	1.607.704	3.203.917	1.756.420	1.781.358	3.537.777
51 BIOCOMBUSTIBLES	2.406	183	2.589	136.712	46.989	183.701	139.117	47.172	186.290
52 OTROS MINEARALES NO METALICOS	2.870	878	3.748	71.317	69.556	140.873	74.187	70.435	144.622
TOTAL	3.656.780	1.785.170	5.441.950	12.256.302	8.671.942	20.928.244	15.913.082	10.457.111	26.370.194
TOTAL	3.864.516	3.055.720	6.920.236	15.043.966	19.317.611	34.567.186	19.114.091	22.373.331	41.487.422

4.3.4. Total mercancías por países de origen y destino

País	Embarcadas	Desembarcadas	Total
Albania	19.389	142	19.531
Alemania	64.995	56.984	121.980
Angola	16.821	93	16.914
Anguilla	42		42
Antigua y Barbuda	455		455
Antillas Holandesas	1.124	9	1.133
Arabia Saudí	425.189	397.178	822.367
Argelia	1.863.973	1.122.956	2.986.929
Argentina	132.056	277.497	409.553
Aruba	40		40
Australia	94.952	8.537	103.489
Azerbaijón	94		94
Bahamas	67	616	683
Bahrein	11.473	28.495	39.968
Bangladesh	10.347	49.460	59.807
Barbados	1.108	1.021	2.130
Belgica	43.523	359.975	403.498
Benin	8.972	384	9.357
Bolivia	2.356		2.356
Brasil	822.368	1.310.199	2.132.567
Brunei	320	7	327
Bulgaria	35.252	39.098	74.351
Burkina Faso	1.203		1.203
Cabo Verde	3.275		3.275
Camboya	3.702	9.062	12.763
Camerún	13.387	6.432	19.818
Canada	42.711	209.870	252.582
Chile	129.042	72.210	201.252
China	786.461	1.897.245	2.683.706
Chipre	46.367	1.873	48.239
Colombia	94.205	39.994	134.199
Comoros	423		423
Congo (Rep.)	2.523	27	2.550
Congo, The Democratic Republic Of The	4.944	1.874	6.818
Corea (Sur)	128.298	237.439	365.738
Costa de Marfil	70.916	52.247	123.163
Costa Rica	13.559	12.287	25.846
Croacia	3.723	2.205	5.928
Cuba	96.345	56.288	152.633
Desconocido	36.200	54.566	90.766
Dinamarca	936	35.387	36.323
Dominica	98		98
Ecuador	25.686	15.834	41.520
Egipto	210.191	392.400	602.591
El Salvador	2.804	164	2.968
Emiratos Árabes Unidos	1.022.424	122.022	1.144.446
Eritrea	95		95
Eslovaquia	20		20
Eslovenia	11.967	3.143	15.110
España	4.068.573	3.200.627	7.269.199
Estados Unidos	463.643	799.901	1.263.544
Estonia	3.820	712	4.531
Fiji	20	7	27
Filipinas	23.004	29.821	52.825
Finlandia	12.714	14.168	26.882
Francia	199.800	462.648	662.447
Gabón	25.192	1.498	26.689
Gambia	5.343	9	5.352
Georgia	24.147	1.673	25.820
Ghana	21.846	38.310	60.156
Gibraltar		1	1
Granada	277		277
Grecia	167.492	128.160	295.651
Guadalupe	19.917	1.340	21.258
Guatemala	18.865	5.196	24.062
Guinea	115.545	2.794	118.339
Guinea Ecuatorial	16.402	411	16.813
Guinea-Bissau	378	83	460
Guyana	12.636		12.636

Pais	Embarcadas	Desembarcadas	Total
Guyana Francesa	3.178		3.178
Haití	710	439	1.149
Holanda	269.181	115.276	384.457
Honduras	5.325	9.846	15.171
Hong Kong	184.863	85.264	270.127
Hungría		22	22
India	164.981	525.238	690.219
Indonesia	62.083	486.613	548.697
Iran	35.113	4.276	39.389
Iraq	4.726		4.726
Irlanda	43.624	3.126	46.750
Islandia	245		245
Islas Cook	5		5
Islas Salomón		402	402
Islas Vírgenes (Estados Unidos)	103		103
Islas Vírgenes (Reino Unido)	6		6
Israel	233.744	73.157	306.901
Italia	1.908.669	2.824.745	4.733.414
Jamaica	563	15	578
Japón	151.916	214.071	365.987
Jordania	45.703	8.322	54.025
Kenya	21.043	19.912	40.954
Kuwait	42.135	275.682	317.817
Letonia	3.764	15.526	19.290
Líbano	161.676	3.983	165.659
Liberia	3.827	2.149	5.976
Libia	29.520	66.114	95.634
Lituania	3.942	15.641	19.583
Macao	112		112
Madagascar	5.154	2.884	8.038
Malasia	162.282	128.299	290.581
Maldivas	479		479
Mali	1.530		1.530
Malta	40.365	35.118	75.484
Marruecos	534.721	235.280	770.002
Martinica	17.436	5.597	23.033
Mauricio	10.498	4.869	15.366
Mauritania	17.526	784	18.310
Mayotte	260		260
México	253.692	117.317	371.009
Moldavia	24	3.003	3.027
Mónaco		4	4
Montenegro	4.924	336	5.259
Mozambique	4.725	2.751	7.476
Myanmar (Birmania)	230	569	799
Namibia	192	83	275
Nicaragua	716	1.621	2.336
Nigeria	89.067	683.696	772.763
Noruega	3.098	430.130	433.228
Nueva Caledonia	2.494		2.494
Nueva Zelanda	11.881	25.910	37.791
Omán	20.345	3.412	23.757
Pakistán	39.160	39.698	78.858
Panamá	33.109	4.410	37.519
Papua Nueva Guinea	137	86.108	86.246
Paraguay	6.548	322	6.870
Perú	42.615	88.648	131.264
Polinesia Francesa	1.082		1.082
Polonia	5.003	45.909	50.912
Portugal	125.627	134.455	260.082
Puerto Rico	159.229	4.467	163.696
Qatar	17.531	1.621.899	1.639.430
Reino Unido	167.609	139.411	307.020
República Checa	23		23
República Dominicana	24.701	15.709	40.411
Reunión	13.638	2.757	16.395
Rumania	20.024	172.395	192.419
Rusia	118.231	388.612	506.843
Santo Tomé & Príncipe	62	18	80
Senegal	39.343	2.716	42.059
Serbia		11.226	11.226
Seychelles	2.472		2.472
Sierra Leona	40.416	547	40.963
Singapur	226.462	65.186	291.648

Pais	Embarcadas	Desembarcadas	Total
Siria	84.958	9.627	94.586
Somalia	20		20
Sri Lanka	6.632	9.192	15.824
St Kitts & Nevis	349		349
St Lucia	545	3	548
St Vincent	195		195
Sudáfrica	164.618	45.408	210.025
Sudan	7.774	568	8.341
Suecia	3.694	118	3.813
Suiza	4		4
Surinam	5.257	33	5.290
Tailandia	39.032	110.597	149.629
Taiwan	95.826	101.169	196.996
Tanzania	8.410	1.821	10.231
Togo	167.426	42.031	209.457
Trinidad & Tobago	8.568	113.464	122.033
Tunez	229.456	66.155	295.611
Turquia	868.559	390.654	1.259.213
Ucrania	28.121	307.081	335.202
Uganda	202		202
Uruguay	32.004	97.955	129.959
Venezuela	102.608	7.216	109.825
Vietnam	64.094	249.155	313.249
Yemen	35.869	216	36.086
Yibuti	8.416	2.314	10.731
TOTAL	19.114.091	22.373.331	41.487.423

4.3.5. Mercancías transbordadas

Sin datos

4.3.6. Tráfico roll-on/roll-off

4.3.6.1. Resumen del tráfico roll-on/roll-off

	Cabotaje	Exterior	Total
Mercancía embarcada			
Carga General	264.413	153.668	418.080
Otros Medios	2.923.496	2.306.452	5.229.948
Total	3.187.909	2.460.119	5.648.028
Mercancía desembarcada			
Carga General	58.327	76.421	134.748
Otros Medios	1.513.688	1.536.547	3.050.235
Total	1.572.015	1.612.968	3.184.982
Mercancía embarcada + desembarcada			
Carga General	322.740	230.089	552.828
Otros Medios	4.437.184	3.842.998	8.280.182
Total	4.759.923	4.073.087	8.833.010

4.3.6.2. Unidades de transporte intermodal (UTI) roll-on/roll-off

Tipo	Cabotaje			Exterior			Total cab+ext		
	carga	descarga	Total	carga	descarga	Total	carga	descarga	Total
PLATAFORMAS			0		3	3	0	3	3
CAMIONES	64.548	63.755	128.303	25.096	18.857	43.953	89.644	82.612	172.256
REMOLQUES	41.322	40.674	81.996	24.245	24.377	48.622	65.567	65.051	130.618
TOTAL	105.870	104.429	210.299	49.341	43.237	92.578	155.211	147.666	302.877

4.3.6.3. Unidades de vehículos en régimen de mercancía

Tipo	Cabotaje		Exterior		Total		Total
	Embarcadas	Desembarcadas	Embarcadas	Desembarcadas	Embarcadas	Desembarcadas	
Vehículos automóviles	52.265	18.457	432.138	162.071	484.403	180.528	664.931
TOTAL	52.265	18.457	432.138	162.071	484.403	180.528	664.931

4.3.7. Clasificación de mercancías

4.3.7.1. Clasificación según su naturaleza

Mercancía	Cabotaje			Exterior			Total		
	carga	descarga	Total	carga	descarga	Total	carga	descarga	Total
01 PETROLEO CRUDO	34		34	56	4	60	90	4	94
02 FUELOIL	622	522.425	523.047	7.131	175.309	182.440	7.753	697.734	705.487
03 GASOIL	89	400.586	400.675	192.671	1.684.605	1.877.277	192.761	2.085.191	2.277.952
04 GASOLINA	54.249	50.003	104.252	118.620	985.449	1.104.069	172.869	1.035.451	1.208.320
05 ASFALTO	2.267		2.267	908	118	1.026	3.175	118	3.293
06 OTROS PRODUCTOS PETROLIFEROS	2.372	8.235	10.608	40.442	158.265	198.707	42.815	166.501	209.315
07 GASES ENERGETICOS DEL PETROLEO	23.867	160	24.027	1.493	31.687	33.180	25.360	31.847	57.207
08 MINERAL DE HIERRO	4.985	939	5.924	397	422	819	5.382	1.362	6.743
10 OTROS MINERALES Y RESIDUOS METALICOS	1.361	7.102	8.463	110.112	62.289	172.402	111.474	69.391	180.865
11 CHATARRA DE HIERRO	5.624	68.481	74.105	86.855	266.242	353.097	92.479	334.723	427.202
12 CARBON Y COQUE DE PETROLEO	146	18.889	19.036	3.877	50.228	54.105	4.024	69.117	73.141
13 PRODUCTOS SIDERURGICOS	30.562	1.786	32.348	801.638	501.195	1.302.832	832.199	502.981	1.335.180
14 FOSFATOS	27		27	1.339	374	1.713	1.366	374	1.740
15 POTASAS	6.641	71	6.712	504.704	1.784	506.489	511.346	1.855	513.201
16 ABONOS NATURALES Y ARTIFICIALES	5.177	930	6.107	46.736	47.763	94.499	51.914	48.692	100.606
17 PRODUCTOS QUIMICOS	183.652	84.969	268.621	1.866.556	1.799.943	3.666.499	2.050.207	1.884.913	3.935.120
18 CEMENTO Y CLINKER	56.048	51.458	107.506	1.228.774	3.191	1.231.964	1.284.822	54.649	1.339.471
19 MADERAS Y CORCHO	8.220	10.844	19.064	69.606	24.168	93.774	77.826	35.012	112.838
20 MATERIALES DE CONSTRUCCION ELABORADOS	91.591	4.391	95.982	480.641	397.917	878.559	572.232	402.309	974.541
21 CEREALES Y SUS HARINAS	16.534	31.043	47.577	53.877	635.503	689.381	70.411	666.547	736.958
22 HABA DE SOJA	578	29.760	30.338	316	1.477.535	1.477.851	894	1.507.295	1.508.189
23 FRUTAS, HORTALIZAS, LEGUMBRES	76.922	77.013	153.935	120.688	140.202	260.890	197.610	217.216	414.825
24 VINOS, BEBIDAS, ALCOHOLES Y DERIVAD	333.084	5.455	338.539	265.193	101.328	366.521	598.276	106.784	705.060
25 SAL COMUN	3.361	16	3.378	89.409	32.673	122.082	92.770	32.690	125.460
26 PAPEL Y PASTA	41.440	39.222	80.661	1.099.612	258.603	1.358.216	1.141.052	297.825	1.438.877
27 CONSERVAS	10.338	218	10.556	76.300	100.182	176.482	86.638	100.400	187.038
28 TABACO, CAFÉ, CACAO Y ESPECIAS	7.836	409	8.245	108.147	345.760	453.907	115.984	346.169	462.153
29 ACEITES Y GRASAS	38.455	3.515	41.969	403.923	477.098	881.021	442.377	480.613	922.990
30 OTROS PRODUCTOS ALIMENTICIOS	562.539	40.182	602.720	648.262	224.352	872.614	1.210.800	264.534	1.475.334
31 MAQUINARIA, HERRAMIENTAS Y REPUESTOS	69.147	27.013	96.161	593.428	608.226	1.201.654	662.575	635.240	1.297.815
32 AUTOMOVILES Y SUS PIEZAS	67.805	20.248	88.053	972.841	469.020	1.441.861	1.040.646	489.268	1.529.914

Mercancía	Cabotaje			Exterior			Total		
	carga	descarga	Total	carga	descarga	Total	carga	descarga	Total
33 PESCA CONGELADA Y REFRIGERADA	18.497	2.188	20.686	15.235	47.026	62.260	33.732	49.214	82.946
34 RESTO MERCANCIA SEGUN SU NATURALEZA	556.993	76.584	633.576	1.334.944	1.585.904	2.920.848	1.891.937	1.662.488	3.554.425
35 GAS NATURAL	86		86		3.841.346	3.841.346	86	3.841.346	3.841.432
36 OTROS PRODUCTOS METALURGICOS	2.812	255	3.067	91.558	118.161	209.719	94.370	118.416	212.786
37 PIENSO Y FORRAJES	77.834	1.351	79.186	1.123.528	64.506	1.188.034	1.201.362	65.857	1.267.220
38 TARA DE EQUIPAMIENTOS (RO-RO)	1.280.443	1.252.816	2.533.259	541.641	448.184	989.825	1.822.084	1.701.000	3.523.084
39 TARA DE CONTENEDORES	160.206	173.654	333.861	1.596.213	1.607.704	3.203.917	1.756.420	1.781.358	3.537.777
51 BIOCOMBUSTIBLES	59.201	9.845	69.046	480.587	439.313	919.900	539.788	449.157	988.945
52 OTROS MINEARALES NO METALICOS	2.870	33.662	36.532	71.317	104.031	175.348	74.187	137.693	211.880
TOTAL	3.864.516	3.055.720	6.920.236	15.249.575	19.317.611	34.567.186	19.114.091	22.373.331	41.487.423

4.3.7.2. Clasificación según su naturaleza y presentación

Mercancía	G. líquidos (Toneladas)			G. sólidos (Toneladas)			Carga gral. Conten. (Toneladas)			Carga Gral. NO Cont. (Toneladas)		
	Carga	Descarga	Total	Carga	Descarga	Total	Carga	Descarga	Total	Carga	Descarga	Total
01 PETROLEO CRUDO			0			0	80	4	84	10		10
02 FUELOIL	885	695.651	696.536			0	6.518	2.083	8.601	351		351
03 GASOIL	192.578	2.085.118	2.277.696			0	183	73	256			0
04 GASOLINA	171.566	1.035.211	1.206.777			0	1.303	240	1.543			0
05 ASFALTO			0			0	1.036	118	1.154	2.139		2.139
06 OTROS PRODUCTOS PETROLIFEROS	16.805	150.154	166.959			0	24.883	16.210	41.092	1.126	137	1.263
07 GASES ENERGETICOS DEL PETROLEO		30.121	30.121			0	2.633	1.598	4.231	22.727	128	22.856
08 MINERAL DE HIERRO			0			0	411	422	834	4.970	939	5.910
10 OTROS MINERALES Y RESIDUOS METALICOS			0	16.757	16.757	16.757	110.299	47.426	157.725	1.175	5.208	6.383
11 CHATARRA DE HIERRO			0	33.725	284.905	318.630	57.601	25.261	82.862	1.153	24.556	25.709
12 CARBON Y COQUE DE PETROLEO			0		50.139	50.139	3.941	18.953	22.894	82	25	107
13 PRODUCTOS SIDERURGICOS			0			0	308.873	245.090	553.963	523.326	257.891	781.217
14 FOSFATOS			0			0	1.339	374	1.713	27		27
15 POTASAS			0	502.881	502.881	502.881	8.398	1.803	10.202	66	52	118
16 ABONOS NATURALES Y ARTIFICIALES		31.342	31.342		6.516	6.516	49.227	10.305	59.532	2.686	530	3.216
17 PRODUCTOS QUIMICOS	159.442	523.064	682.506		36.254	36.254	1.846.010	1.311.355	3.157.365	44.755	14.239	58.994
18 CEMENTO Y CLINKER			0	1.220.800	51.290	1.272.090	8.574	3.191	11.765	55.448	168	55.615
19 MADERAS Y CORCHO			0			0	70.756	24.495	95.251	7.070	10.517	17.587
20 MATERIALES DE CONSTRUCCION ELABORADOS			0			0	485.445	384.026	869.471	86.787	18.283	105.070
21 CEREALES Y SUS HARINAS			0		612.375	612.375	56.476	54.048	110.524	13.935	124	14.059
22 HABA DE SOJA			0		1.500.537	1.500.537	388	6.758	7.147	506		506
23 FRUTAS, HORTALIZAS, LEGUMBRES			0		3.447	3.447	115.859	155.507	271.366	81.751	58.262	140.012
24 VINOS, BEBIDAS, ALCOHOLES Y DERIVAD	4.072	3.787	7.860			0	349.645	99.363	449.007	244.559	3.634	248.193
25 SAL COMUN			0	79.431	27.321	106.752	10.818	5.354	16.172	2.521	15	2.536
26 PAPEL Y PASTA			0			0	1.109.031	169.107	1.278.138	32.021	128.718	160.739
27 CONSERVAS			0			0	81.382	100.105	181.488	5.256	294	5.550
28 TABACO, CAFÉ, CACAO Y ESPECIAS			0			0	115.322	346.104	461.426	662	65	727
29 ACEITES Y GRASAS	264.399	423.301	687.701			0	122.519	34.724	157.243	56.461	22.588	79.049
30 OTROS PRODUCTOS ALIMENTICIOS			0			0	522.607	166.975	689.582	688.193	97.559	785.752
31 MAQUINARIA, HERRAMIENTAS Y REPUESTOS			0			0	581.150	575.004	1.156.154	81.425	60.235	141.660
32 AUTOMOVILES Y SUS PIEZAS			0			0	252.503	177.785	430.289	788.143	311.483	1.099.626
33 PESCA CONGELADA Y REFRIGERADA			0			0	17.149	45.985	63.134	16.583	3.229	19.812
34 RESTO MERCANCIA SEGUN SU NATURALEZA	0	0	0	0	0	0	843.399	1.124.987	1.968.386	1.047.535	537.502	1.585.037
35 GAS NATURAL			0			0	86	13	99			0
36 OTROS PRODUCTOS METALURGICOS		3.841.334	3.841.334			0	91.909	115.556	207.466	2.461	2.860	5.321
37 PIENSO Y FORRAJES			0	153.754	38.352	192.106	1.023.858	26.110	1.049.968	23.751	1.395	25.145
38 TARA DE EQUIPAMIENTOS (RO-RO)			0			0	1.756.420	1.781.358	3.537.777	1.822.084	1.701.000	3.523.084
39 TARA DE CONTENEDORES			0			0			0			0
51 BIOCOMBUSTIBLES	400.670	401.985	802.655			0	115.393	27.749	143.142	23.724	19.423	43.148
52 OTROS MINEARALES NO METALICOS			0		67.258	67.258	72.271	69.767	142.038	1.916	668	2.583
TOTAL	1.210.418	9.221.067	10.431.485	1.990.591	2.695.153	4.685.744	10.225.695	7.175.387	17.401.082	5.687.387	3.281.724	8.969.111

Mercancía	Total mercancía general (Toneladas)			Total mercancía (Toneladas)		
	Carga	Descarga	Total	Carga	Descarga	Total
01 PETROLEO CRUDO	90	4	94	90	4	94
02 FUELOIL	6.868	2.083	8.951	7.753	697.734	705.487
03 GASOIL	183	73	256	192.761	2.085.191	2.277.952
04 GASOLINA	1.303	240	1.543	172.869	1.035.451	1.208.320
05 ASFALTO	3.175	118	3.293	3.175	118	3.293
06 OTROS PRODUCTOS PETROLIFEROS	26.009	16.347	42.356	42.815	166.501	209.315
07 GASES ENERGETICOS DEL PETROLEO	25.360	1.727	27.086	25.360	31.847	57.207
08 MINERAL DE HIERRO	5.382	1.362	6.743	5.382	1.362	6.743
10 OTROS MINERALES Y RESIDUOS METALICOS	111.474	52.634	164.108	111.474	69.391	180.865
11 CHATARRA DE HIERRO	58.754	49.818	108.572	92.479	334.723	427.202
12 CARBON Y COQUE DE PETROLEO	4.024	18.978	23.001	4.024	69.117	73.141
13 PRODUCTOS SIDERURGICOS	832.199	502.981	1.335.180	832.199	502.981	1.335.180
14 FOSFATOS	1.366	374	1.740	1.366	374	1.740
15 POTASAS	8.464	1.855	10.320	511.346	1.855	513.201
16 ABONOS NATURALES Y ARTIFICIALES	51.914	10.834	62.748	51.914	48.692	100.606
17 PRODUCTOS QUIMICOS	1.890.765	1.325.594	3.216.360	2.050.207	1.884.913	3.935.120
18 CEMENTO Y CLINKER	64.022	3.359	67.381	1.284.822	54.649	1.339.471
19 MADERAS Y CORCHO	77.826	35.012	112.838	77.826	35.012	112.838
20 MATERIALES DE CONSTRUCCION ELABORADOS	572.232	402.309	974.541	572.232	402.309	974.541
21 CEREALES Y SUS HARINAS	70.411	54.171	124.583	70.411	666.547	736.958
22 HABA DE SOJA	894	6.758	7.653	894	1.507.295	1.508.189
23 FRUTAS, HORTALIZAS, LEGUMBRES	197.610	213.769	411.379	197.610	217.216	414.825
24 VINOS, BEBIDAS, ALCOHOLES Y DERIVAD	594.204	102.996	697.200	598.276	106.784	705.060
25 SAL COMUN	13.339	5.369	18.708	92.770	32.690	125.460
26 PAPEL Y PASTA	1.141.052	297.825	1.438.877	1.141.052	297.825	1.438.877
27 CONSERVAS	86.638	100.400	187.038	86.638	100.400	187.038
28 TABACO, CAFÉ, CACAO Y ESPECIAS	115.984	346.169	462.153	115.984	346.169	462.153
29 ACEITES Y GRASAS	178.980	57.311	236.291	442.377	480.613	922.990
30 OTROS PRODUCTOS ALIMENTICIOS	1.210.800	264.534	1.475.334	1.210.800	264.534	1.475.334
31 MAQUINARIA, HERRAMIENTAS Y REPUESTOS	662.575	635.240	1.297.815	662.575	635.240	1.297.815
32 AUTOMOVILES Y SUS PIEZAS	1.040.646	489.268	1.529.914	1.040.646	489.268	1.529.914
33 PESCA CONGELADA Y REFRIGERADA	33.732	49.214	82.946	33.732	49.214	82.946
34 RESTO MERCANCIA SEGUN SU NATURALEZA	1.890.934	1.662.488	3.553.422	1.891.937	1.662.488	3.554.425
35 GAS NATURAL	86	13	98	86	3.841.346	3.841.432
36 OTROS PRODUCTOS METALURGICOS	94.370	118.416	212.786	94.370	118.416	212.786
37 PIENSO Y FORRAJES	1.047.609	27.505	1.075.114	1.201.362	65.857	1.267.220
38 TARA DE EQUIPAMIENTOS (RO-RO)	1.822.084	1.701.000	3.523.084	1.822.084	1.701.000	3.523.084
39 TARA DE CONTENEDORES	1.756.420	1.781.358	3.537.777	1.756.420	1.781.358	3.537.777
51 BIOCOMBUSTIBLES	139.117	47.172	186.290	539.788	449.157	988.945
52 OTROS MINEARALES NO METALICOS	74.187	70.435	144.622	74.187	137.693	211.880
TOTAL	15.913.082	10.457.111	26.370.194	19.114.091	22.373.331	41.487.423

4.3.7.3. Clasificación de mercancías en tránsito según su naturaleza

Mercancía	Cabotaje			Exterior			Total		
	carga	descarga	Total	carga	descarga	Total	carga	descarga	Total
01 PETROLEO CRUDO			0	4	4	8	4	4	8
02 FUELOIL			0	1.676	1.611	3.286	1.676	1.611	3.286
03 GASOIL			0	115.964	67.871	183.835	115.964	67.871	183.835
04 GASOLINA			0	112.407	43.445	155.852	112.407	43.445	155.852
05 ASFALTO			0		112	112	0	112	112
06 OTROS PRODUCTOS PETROLIFEROS			0	20.132	17.288	37.420	20.132	17.288	37.420
07 GASES ENERGETICOS DEL PETROLEO			0	1.276	1.276	2.553	1.276	1.276	2.553
08 MINERAL DE HIERRO			0	75	169	244	75	169	244
10 OTROS MINERALES Y RESIDUOS METALICOS			0	20.329	19.646	39.974	20.329	19.646	39.974
11 CHATARRA DE HIERRO			0	6.125	6.477	12.602	6.125	6.477	12.602
12 CARBON Y COQUE DE PETROLEO			0	1.291	1.157	2.449	1.291	1.157	2.449
13 PRODUCTOS SIDERURGICOS			0	99.981	102.271	202.251	99.981	102.271	202.251
14 FOSFATOS			0	246	246	491	246	246	491
15 POTASAS			0	195	85	280	195	85	280
16 ABONOS NATURALES Y ARTIFICIALES			0	4.723	4.714	9.437	4.723	4.714	9.437
17 PRODUCTOS QUIMICOS			0	292.346	285.973	578.319	292.346	285.973	578.319
18 CEMENTO Y CLINKER			0	3.465	3.167	6.631	3.465	3.167	6.631
19 MADERAS Y CORCHO			0	14.610	14.300	28.909	14.610	14.300	28.909

Mercancía	Cabotaje			Exterior			Total		
	carga	descarga	Total	carga	descarga	Total	carga	descarga	Total
20 MATERIALES DE CONSTRUCCION ELABORADOS			0	269.126	271.139	540.265	269.126	271.139	540.265
21 CEREALES Y SUS HARINAS			0	35.704	38.332	74.036	35.704	38.332	74.036
22 HABA DE SOJA			0	280	341	621	280	341	621
23 FRUTAS, HORTALIZAS, LEGUMBRES	27		27	39.579	39.800	79.380	39.606	39.800	79.407
24 VINOS, BEBIDAS, ALCOHOLES Y DERIVAD			0	59.220	60.363	119.583	59.220	60.363	119.583
25 SAL COMUN			0	3.741	3.407	7.147	3.741	3.407	7.147
26 PAPEL Y PASTA	38		38	62.440	69.024	131.464	62.478	69.024	131.502
27 CONSERVAS	451		451	55.294	57.653	112.947	55.746	57.653	113.398
28 TABACO, CAFÉ, CACAO Y ESPECIAS	18	18	35	65.348	67.809	133.157	65.366	67.826	133.192
29 ACEITES Y GRASAS			0	42.548	34.059	76.607	42.548	34.059	76.607
30 OTROS PRODUCTOS ALIMENTICIOS		11	11	107.200	106.639	213.839	107.200	106.650	213.850
31 MAQUINARIA, HERRAMIENTAS Y REPUESTOS	20	20	40	170.304	176.213	346.517	170.324	176.233	346.557
32 AUTOMOVILES Y SUS PIEZAS			0	117.935	122.168	240.103	117.935	122.168	240.103
33 PESCA CONGELADA Y REFRIGERADA			0	13.072	14.640	27.712	13.072	14.640	27.712
34 RESTO MERCANCIA SEGUN SU NATURALEZA			0	225.135	227.431	452.567	225.135	227.431	452.567
35 GAS NATURAL			0			0	0	0	0
36 OTROS PRODUCTOS METALURGICOS	16		16	18.860	18.810	37.670	18.876	18.810	37.686
37 PIENSO Y FORRAJES			0	7.357	7.455	14.812	7.357	7.455	14.812
38 TARA DE EQUIPAMIENTOS (RO-RO)			0	48		48	48	0	48
39 TARA DE CONTENEDORES	110	18.204	18.314	339.669	526.612	866.281	339.779	544.816	884.595
51 BIOCOMBUSTIBLES	2.910	2.910	5.820	254.486	202.192	456.678	257.396	205.102	462.499
52 OTROS MINEARALES NO METALICOS	25		25	13.260	13.806	27.066	13.286	13.806	27.091
TOTAL	3.615	21.163	24.778	2.595.452	2.627.703	5.223.154	2.599.067	2.648.865	5.247.932

4.3.7.4. Clasificación de mercancías según NST-2000

sin datos

4.4. Tráfico interior

No tenemos tráfico interior

4.5. Avituallamientos

Avituallamientos	Toneladas
Combustibles líquidos	772.696
Agua	252.978
Hielo	
Provisiones	54.546
Varios	
TOTAL	1.080.220

4.6. Pesca capturada

	Peso (kg)	Valor en 1ª venta (€)
Moluscos	6.567	21.371
Crustáceos	92.660	1.926.070
Peces	2.700.671	6.373.125
TOTAL PESCA FRESCA	2.799.897	8.320.565
Bacalao verde		
TOTAL PESCA CAPTURADA	2.799.897	8.320.565

4.7. Tráfico de contenedores

4.7.1. Contenedores de 20 pies

	Cabotaje		Exterior		Total	
	Número	Toneladas	Número	Toneladas	Número	Toneladas
EMBARCADOS	17.033	152.871	202.479	3.499.395	219.512	3.652.265
Llenos	9.452	137.062	173.795	3.441.154	183.247	3.578.216
Vacíos	7.581	15.808	28.684	58.241	36.265	74.049
DESEMBARCADOS	10.063	39.374	209.556	3.205.956	219.619	3.245.330
Llenos	1.451	20.979	165.987	3.115.880	167.438	3.136.859
Vacíos	8.612	18.395	43.569	90.076	52.181	108.471
TOTAL	27.096	192.245	412.035	6.705.351	439.131	6.897.596
Llenos	10.903	158.042	339.782	6.557.034	350.685	6.715.076
Vacíos	16.193	34.203	72.253	148.317	88.446	182.520

4.7.2. Contenedores mayores de 20 pies

	Cabotaje		Exterior		Total	
	Número	Toneladas	Número	Toneladas	Número	Toneladas
EMBARCADOS	28.976	583.247	295.219	5.990.183	324.195	6.573.430
Llenos	27.831	578.253	259.267	5.846.506	287.098	6.424.758
Vacíos	1.145	4.994	35.952	143.678	37.097	148.671
DESEMBARCADOS	35.804	229.217	294.136	3.700.839	329.940	3.930.057
Llenos	6.873	107.562	178.494	3.239.232	185.367	3.346.794
Vacíos	28.931	121.656	115.642	461.607	144.573	583.263
TOTAL	64.780	812.464	589.355	9.691.023	654.135	10.503.487
Llenos	34.704	685.815	437.761	9.085.738	472.465	9.771.552
Vacíos	30.076	126.649	151.594	605.285	181.670	731.934

4.7.3. Total contenedores de 20 pies o mayores

	Cabotaje		Exterior		Total	
	Número	Toneladas	Número	Toneladas	Número	Toneladas
EMBARCADOS	46.009	736.117	497.698	9.489.578	543.707	10.225.695
Llenos	37.283	715.315	433.062	9.287.660	470.345	10.002.975
Vacíos	8.726	20.802	64.636	201.918	73.362	222.720
DESEMBARCADOS	45.867	268.591	503.692	6.906.795	549.559	7.175.387
Llenos	8.324	128.541	344.481	6.355.112	352.805	6.483.653
Vacíos	37.543	140.050	159.211	551.683	196.754	691.734
TOTAL	91.876	1.004.709	1.001.390	16.396.374	1.093.266	17.401.082
Llenos	45.607	843.856	777.543	15.642.772	823.150	16.486.628
Vacíos	46.269	160.852	223.847	753.602	270.116	914.454

4.7.4. Contenedores de 20 pies o mayores en tránsito

	Cabotaje		Exterior		Total	
	Número	Toneladas	Número	Toneladas	Número	Toneladas
EMBARCADOS	30	705	111.076	1.995.752	111.106	1.996.457
Llenos	30	705	90.609	1.931.238	90.639	1.931.943
Vacíos	0	0	20.467	64.514	20.467	64.514
DESEMBARCADOS	4.567	18.253	160.007	2.202.372	164.574	2.220.624
Llenos	4	65	91.889	1.955.638	91.893	1.955.703
Vacíos	4.563	18.188	68.118	246.733	72.681	264.921
TOTAL	4.597	18.958	271.083	4.198.124	275.680	4.217.081
Llenos	34	770	182.498	3.886.876	182.532	3.887.646
Vacíos	4.563	18.188	88.585	311.247	93.148	329.435

4.7.5. Total contenedores equivalentes a 20 pies (TEU)

	Cabotaje		Exterior		Total	
	Número	Toneladas	Número	Toneladas	Número	Toneladas
EMBARCADOS	79.027	736.117	793.419	9.489.578	872.445	10.225.695
Llenos	69.120	715.315	692.453	9.287.660	761.572	10.002.975
Vacíos	9.907	20.802	100.966	201.918	110.873	222.720
DESEMBARCADOS	85.539	268.591	798.446	6.906.795	883.984	7.175.387
Llenos	16.084	128.541	523.339	6.355.112	539.422	6.483.653
Vacíos	69.455	140.050	275.107	551.683	344.562	691.734
TOTAL	164.565	1.004.709	1.591.864	16.396.374	1.756.429	17.401.082
Llenos	85.203	843.856	1.215.791	15.642.772	1.300.994	16.486.628
Vacíos	79.362	160.852	376.073	753.602	455.435	914.454

4.7.6. Contenedores equivalentes a 20 pies (TEU) en tránsito

	Cabotaje		Exterior		Total	
	Número	Toneladas	Número	Toneladas	Número	Toneladas
EMBARCADOS	55	705	169.082	1.995.752	169.137	1.996.457
Llenos	55	705	136.767	1.931.238	136.822	1.931.943
Vacíos	0	0	32.315	64.514	32.315	64.514
DESEMBARCADOS	9.102	18.253	262.212	2.202.372	271.314	2.220.624
Llenos	8	65	138.868	1.955.638	138.876	1.955.703
Vacíos	9.094	18.188	123.344	246.733	132.438	264.921
TOTAL	9.157	18.958	431.293	4.198.124	440.450	4.217.081
Llenos	63	770	275.634	3.886.876	275.697	3.887.646
Vacíos	9.094	18.188	155.659	311.247	164.753	329.435

4.7.7. Mercancías transportadas en contenedores clasificadas según su naturaleza

Mercancía	Cabotaje			Exterior			Total		
	carga	descarga	Total	carga	descarga	Total	carga	descarga	Total
1 Crudo de petróleo	24		24	56	4	60	80	4	84
2 Fuel-oil	272	112	384	6.246	1.971	8.217	6.518	2.083	8.601
3 Gasóleos	89		89	94	73	167	183	73	256
4 Gasolina	348	1	349	955	239	1.195	1.303	240	1.543
5 Asfalto	127		127	908	118	1.026	1.036	118	1.154
6 Otros productos petrolíferos	1.290	915	2.204	23.593	15.295	38.888	24.883	16.210	41.092
7 Gases energéticos del petróleo	1.140	32	1.171	1.493	1.566	3.059	2.633	1.598	4.231
8 Mineral de hierro	14		14	397	422	819	411	422	834
10 Otros minerales y residuos metálicos	186	1.894	2.081	110.112	45.532	155.645	110.299	47.426	157.725
11 Chatarra	73	10.842	10.916	57.528	14.419	71.947	57.601	25.261	82.862
12 Carbones	64	24	88	3.877	18.928	22.806	3.941	18.953	22.894
13 Productos siderúrgicos	8.709	304	9.013	300.164	244.786	544.951	308.873	245.090	553.963
14 Fosfatos			0	1.339	374	1.713	1.339	374	1.713
15 Potasas	75	19	94	8.323	1.784	10.108	8.398	1.803	10.202
16 Abono natural/artificial	2.515	448	2.964	46.712	9.857	56.568	49.227	10.305	59.532
17 Productos químicos	89.729	4.490	94.219	1.756.281	1.306.865	3.063.146	1.846.010	1.311.355	3.157.365
18 Cemento y clinker	616	1	616	7.959	3.191	11.149	8.574	3.191	11.765
19 Maderas	1.150	327	1.477	69.606	24.168	93.774	70.756	24.495	95.251
20 Otros materiales de construcción	15.868	363	16.231	469.577	383.663	853.241	485.445	384.026	869.471
21 Cereales y sus harinas	2.715	19	2.735	53.761	54.028	107.789	56.476	54.048	110.524
22 Haba de soja	72		72	316	6.758	7.074	388	6.758	7.147
23 Frutas, hortalizas, legumbres	7.172	31.913	39.085	108.687	123.594	232.281	115.859	155.507	271.366
24 Vinos, bebidas, alcoholes y derivados	85.060	2.928	87.988	264.585	96.434	361.019	349.645	99.363	449.007
25 Sal común	862	1	863	9.956	5.352	15.308	10.818	5.354	16.172
26 Papel y pasta	24.670	4.880	29.550	1.084.360	164.227	1.248.588	1.109.031	169.107	1.278.138
27 Conservas	6.777	6	6.783	74.605	100.099	174.704	81.382	100.105	181.488
28 Tabaco, café y cacao	7.230	403	7.633	108.092	345.701	453.793	115.322	346.104	461.426
29 Aceites y grasas	6.080	1.041	7.121	116.439	33.683	150.121	122.519	34.724	157.243
30 Otros productos alimenticios	71.333	3.507	74.840	451.274	163.468	614.742	522.607	166.975	689.582
31 Maquinaria y repuestos	25.312	5.027	30.338	555.838	569.978	1.125.816	581.150	575.004	1.156.154
32 Automóviles y piezas	5.174	411	5.584	247.330	177.374	424.704	252.503	177.785	430.289
33 Pesca congelada	2.000	60	2.060	15.149	45.926	61.075	17.149	45.985	63.134
34 Resto mercancía según naturaleza	150.399	24.481	174.880	693.000	1.100.505	1.793.505	843.399	1.124.987	1.968.386
35 Gas natural	86		86		13	13	86	13	98

Mercancía	Cabotaje			Exterior			Total		
	carga	descarga	Total	carga	descarga	Total	carga	descarga	Total
36 Otros productos metalúrgicos	1.109	44	1.153	90.800	115.512	206.313	91.909	115.556	207.466
37 Pienso y forrajes	54.222	52	54.274	969.636	26.058	995.695	1.023.858	26.110	1.049.968
39 Tara de contenedores (O/D+Tránsito)	160.206	173.654	333.861	1.596.213	1.607.704	3.203.917	1.756.420	1.781.358	3.537.777
51 Biocombustibles	2.348	183	2.532	113.045	27.566	140.611	115.393	27.749	143.142
52 Otros minerales no metálicos	999	211	1.210	71.272	69.556	140.829	72.271	69.767	142.038
TOTAL	736.117	268.591	1.004.709	9.489.578	6.906.795	16.396.374	10.225.695	7.175.387	17.401.082

4.8. Resumen general del tráfico marítimo

4.8.1. Cuadro general nº 1

Conceptos	Toneladas	
	Parciales	Totales
GRANELES LÍQUIDOS		10.431.485
Productos petrolíferos	4.461.669	
Gas natural	3.841.432	
Otros líquidos	2.128.385	
GRANELES SÓLIDOS		4.685.744
MERCANCÍA GENERAL		26.370.194
TRÁFICO INTERIOR		-
AVITUALLAMIENTO		1.080.220
Productos petrolíferos	772.696	
Resto	307.524	
PESCA FRESCA		2.800
TOTAL		42.570.442

4.8.2. Cuadro general nº 2 (incluido el tráfico interior, avituallamiento y pesca fresca)

Conceptos	Toneladas
Mercancías embarcadas	20.194.311
Mercancías desembarcadas	22.376.131
Mercancías transbordadas	-
Total	42.570.442

4.8.3. Cuadro general nº 3

Conceptos	Toneladas	
	Parciales	Totales
COMERCIO EXTERIOR		34.567.186
Importación	19.317.611	
Exportación	15.249.575	
Trasbordo		-
CABOTAJE		6.920.236
PESCA FRESCA, AVITUALLAMIENTO Y TRÁFICO INTERIOR		1.083.020
TOTAL		42.570.442

4.9. Tráfico terrestre

Medio de transporte utilizado para la entrada o salida de la zona de servicio del puerto	Toneladas		
	Cargadas en barco	Descargadas en barco	Total
FERROCARRIL	1.614.134	528.674	2.142.808
CARRETERA	14.955.436	15.327.138	30.282.574
TUBERÍA	252.978	3.871.454	4.124.432
OTROS MEDIOS	-	-	0
TOTAL TRANSPORTE TERRESTRE	16.822.548	19.727.266	36.549.814
SIN TRANSPORTE TERRESTRE	3.371.763	2.648.865	6.020.628
TOTAL	20.194.311	22.376.131	42.570.442



5 Utilización del Port

Este capítulo explica la actividad del Port de Barcelona a lo largo del 2012 desde una perspectiva diferente a la del capítulo anterior.

Ofrece datos sobre el uso de las diversas instalaciones portuarias, desde las mercancías embarcadas y desembarcadas en cada muelle, hasta el número de buques entrados en el dique seco y su tonelaje, pasando por la suma de las esloras de los buques atracados durante el año 2012.

INTRODUCCIÓN

5.1. Utilización de muelles

5.2. Dársenas

5.3. Amarres de punta

5.4. Atraques

5.5. Ocupación de superficie

5.6. Medios mecánicos de tierra

5.6.1. Grúas

5.7. Carretillas

5.8. Cintas transportadoras

5.9. Palas cargadoras

5.10. Tracción de maniobras

5.11. Vagones

5.12. Camiones

5.13. Básculas

5.14. Grúas flotantes

5.15. Remolcadores

5.16. Varaderos

5.17. Descripción de terminales y muelles operativos

5.18. Dique flotante

5.19. Barcazas

5.20. Dique seco

5 Utilización del Port

5.1. Utilización de muelles

Muelle	Envase	Embarcadas (toneladas)	Desembarcadas (toneladas)	Total (toneladas)
ADOSSAT 0	Carga General	231.154	72.768	303.922
ADOSSAT 0	Total Muelle	231.154	72.768	303.922
ADOSSAT D	Carga General	1.238.183	572.596	1.810.778
ADOSSAT D	Total Muelle	1.238.183	572.596	1.810.778
ADOSSAT E	Carga General	148.812	72.144	220.956
ADOSSAT E	Total Muelle	148.812	72.144	220.956
DRASSANES B	Carga General	35	31	66
DRASSANES B	Total Muelle	35	31	66
BARCELONA (NORD)	Carga General	423.933	182.134	606.067
BARCELONA (NORD)	Total Muelle	423.933	182.134	606.067
BARCELONA (SUD)	Graneles líquidos	1.336		1.336
BARCELONA (SUD)	Carga General	295.692	180.520	476.212
BARCELONA (SUD)	Total Muelle	297.028	180.520	477.548
SANT BERTRAN A	Graneles líquidos	970		970
SANT BERTRAN A	Carga General	888.010	459.600	1.347.610
SANT BERTRAN A	Total Muelle	888.980	459.600	1.348.580
SANT BERTRAN B	Graneles líquidos	1.469		1.469
SANT BERTRAN B	Carga General	193.721	101.006	294.728
SANT BERTRAN B	Total Muelle	195.191	101.006	296.197
PONENT (NORD)	Graneles líquidos	161		161
PONENT (NORD)	Carga General	398.438	287.026	685.465
PONENT (NORD)	Total Muelle	398.599	287.026	685.626
PONENT (SUD)	Graneles líquidos	49		49
PONENT (SUD)	Carga General	513.801	362.836	876.637
PONENT (SUD)	Total Muelle	513.850	362.836	876.686
COSTA	Graneles líquidos	943		943
COSTA	Carga General	984.449	724.790	1.709.239
COSTA	Total Muelle	985.392	724.790	1.710.182
CONTRADIC (NORD)	Graneles líquidos	3.250		3.250
CONTRADIC (NORD)	Granles sólidos	582.312	7.336	589.648
CONTRADIC (NORD)	Carga General	3.422	1.751	5.173
CONTRADIC (NORD)	Total Muelle	588.984	9.087	598.071
CONTRADIC (EST)	Granles sólidos		1.377.994	1.377.994
CONTRADIC (EST)	Total Muelle		1.377.994	1.377.994
CONTRADIC (SUD)	Graneles líquidos	31.850		31.850
CONTRADIC (SUD)	Granles sólidos	1.289.238	355.364	1.644.602
CONTRADIC (SUD)	Carga General	0	1.000	1.000
CONTRADIC (SUD)	Total Muelle	1.321.088	356.364	1.677.452
OEST	Graneles líquidos	88.894		88.894
OEST	Granles sólidos	4.776	259.121	263.897
OEST	Carga General		12.682	12.682
OEST	Total Muelle	93.670	271.804	365.474
SUD (NORD)	Carga General	7.996	7.232	15.227
SUD (NORD)	Total Muelle	7.996	7.232	15.227
SUD (EST)	Carga General	273.444	49.979	323.423
SUD (EST)	Total Muelle	273.444	49.979	323.423
SUD (SUD)	Graneles líquidos	13.644	541.010	554.654
SUD (SUD)	Total Muelle	13.644	541.010	554.654

Muelle	Envase	Embarcadas (toneladas)	Desembarcadas (toneladas)	Total (toneladas)
SUD (ESPERA)	Carga General	4.108.805	2.934.818	7.043.623
SUD (ESPERA)	Total Muelle	4.108.805	2.934.818	7.043.623
ALVAREZ DE LA CAMPA A	Graneles líquidos	108.757	568.583	677.341
ALVAREZ DE LA CAMPA A	Graneles sólidos	114.265	688.821	803.086
ALVAREZ DE LA CAMPA A	Carga General	1.077		1.077
ALVAREZ DE LA CAMPA A	Total Muelle	224.099	1.257.405	1.481.504
PRINCEP D'ESPANYA	Carga General	4.439.102	3.547.821	7.986.924
PRINCEP D'ESPANYA	Total Muelle	4.439.102	3.547.821	7.986.924
DÁRSENA SUD A	Carga General	270.403	192.849	463.252
DÁRSENA SUD A	Total Muelle	270.403	192.849	463.252
DÁRSENA SUD B	Carga General	179.597	2.011	181.608
DÁRSENA SUD B	Total Muelle	179.597	2.011	181.608
DÁRSENA SUD C	Carga General	191.542	113.848	305.391
DÁRSENA SUD C	Total Muelle	191.542	113.848	305.391
DÁRSENA INTERIOR A	Carga General	317.352	111.120	428.471
DÁRSENA INTERIOR A	Total Muelle	317.352	111.120	428.471
DÁRSENA INTERIOR B	Carga General	85.877	18.884	104.761
DÁRSENA INTERIOR B	Total Muelle	85.877	18.884	104.761
INFLAMABLES A	Graneles líquidos	211.955	812.407	1.024.362
INFLAMABLES A	Total Muelle	211.955	812.407	1.024.362
INFLAMABLES B	Graneles líquidos		101.282	101.282
INFLAMABLES B	Total Muelle		101.282	101.282
INFLAMABLES C	Graneles líquidos	66.291	302.037	368.328
INFLAMABLES C	Total Muelle	66.291	302.037	368.328
INFLAMABLES D	Graneles líquidos		227.901	227.901
INFLAMABLES D	Graneles sólidos		6.516	6.516
INFLAMABLES D	Total Muelle		234.417	234.417
INFLAMABLES E	Graneles líquidos	219.438	358.400	577.838
INFLAMABLES E	Carga General		3	3
INFLAMABLES E	Total Muelle	219.438	358.403	577.841
INFLAMABLES F	Graneles líquidos	316.865	729.214	1.046.080
INFLAMABLES F	Total Muelle	316.865	729.214	1.046.080
INFLAMABLES G	Graneles líquidos		4.474	4.474
INFLAMABLES G	Total Muelle		4.474	4.474
NOU CONTRADIC C	Graneles líquidos		3.841.334	3.841.334
NOU CONTRADIC C	Carga General	10		10
NOU CONTRADIC C	Total Muelle	10	3.841.334	3.841.344
34B	Graneles líquidos	144.545	1.734.426	1.878.972
34B	Carga General		0	0
34B	Total Muelle	144.545	1.734.426	1.878.972
PRAT	Carga General	718.226	447.070	1.165.295
PRAT	Total Muelle	718.226	447.070	1.165.295
DIQUE SUD	Carga General		594	594
DIQUE SUD	Total Muelle		594	594

5.2. Dársenas

Número de buques fondeados	-
GT de buques fondeados	-
GT por días de fondeo	-

5.3. Amarres de punta

Número de buques amarrados	-
GT de buques amarrados	-
GT por días de buques amarrados	-

5.4. Atraques

Número de buques atracados	7.981
Metros lineales de atraque (suma de esloras)	1.586.927
Metros lineales por días de atraque	4.336

5.5. Ocupación de superficie

Zonas	Descubiertas (m ² /día)	Cubiertas (m ² /día)	Totales (m ² /día)
Zona de muelles	2.859,19	245,86	3.105,05
Otras zonas			
TOTAL	2.859,19	245,86	3.105,05

5.6. Medios mecánicos de tierra

5.6.1. Grúas

Tipo de grúas	con pulpo		Con cuchara		Totales	
	Horas	Toneladas	Horas	Toneladas	Horas	Toneladas
GRÚAS DE PARTICULARES						
Mayor de 40 tn.			54	17.850	54	17.850
Mayor de 100 tn.	2.300	407.000	952	332.905	3.252	739.905
TOTAL GRÚAS DE PARTICULARES	2.300	407.000	1.006	350.755	3.306	757.755

5.7. Carretillas elevadoras

Horas.-	-
---------	---

5.8. Cintas transportadoras

Horas.-

5.9. Palas cargadoras

Horas.-

5.10. Tracción de maniobras

Horas.-

5.11. Vagones

Núm. vagones transportados

5.12. Camiones

Núm. camiones entrados en el puerto

5.13. Básculas

Núm. pesadas

Toneladas

5.14. Grúas flotantes

Núm. de servicios

Horas.-

5.15. Remolcadores

Núm. de servicios

Horas.-

5.16. Varaderos

Número de varadas	-
Toneladas varadas	-

5.17. Descripción de terminales y muelles operativos

5.18. Dique flotante

Núm. buques	-
GT	-

5.19. Barcazas

Núm. de servicios	-
Horas.-	-

5.20. Dique seco

Núm. Buques	12
GT	58.250



6 Obras

Dentro de este capítulo figuran las inversiones en obras realizadas, total o parcialmente, durante el año 2012 por la Autoridad Portuaria de Barcelona. También se incluye una breve descripción de las obras principales.



Las obras de ampliación del Port de Barcelona están cofinanciadas por el Fondo de Cohesión de la Unión Europea

INTRODUCCIÓN

6.1. Obras en ejecución o finalizadas durante el año

6.2. Breve descripción de las obras más importantes

6 Obras

6.1. Obras en ejecución o finalizadas durante el año

N.	Código APB	Título	Presupuesto Líquido Aprobado	Certificado a 31/12/2011	Obra ejecutada durante el año 2012	Certificado a origen	Situación a 31/12/2012
1	OB-GP-M-0603/2007	SERVICIOS DE INSTRUMENTACIÓN Y MONITORIZACIÓN DEL SEGUIMIENTO DEL COMPORTAMIENTO DE LA TERMINAL PRAT FASE II	2.781.734,47	2.418.443,63	328.290,84	2.746.734,47	En ejecución
2	OB-GP-P-0402/2001	REMODELACIÓN ÁREA PESQUERA (INSTALACIONES FÁBRICA DE HIELO)	1.625.000,00	0,00	162.500,00	162.500,00	En ejecución
3	OB-GP-P-0557/2006	AMPLIACIÓN MUELLE SUD	40.316.652,86	40.315.192,58	1.460,28	40.316.652,86	Finalizada
4	OB-GP-P-0561/2006	URBANIZACIÓN MUELLE ENERGIA	4.882.312,00	0,00	2.578.693,71	2.578.693,71	En ejecución
5	OB-GP-P-0621/2008	MOVIMIENTO DE PRECARGAS (ACTUACIÓN 6) TERMINAL PRAT	5.197.212,05	0,00	3.668.842,22	3.668.842,22	En ejecución
6	OB-GP-P-0633/2008	NUEVOS ACCESOS AMPLIACIÓN SUD. FASE 1 A	24.924.153,88	682.570,62	24.241.583,26	24.924.153,88	Finalizada
7	OB-GP-P-0662/2010	MEJORA DEL DIQUE EST. FASE 3 (Rehabilitación espaldón)	4.341.203,22	1.542.598,17	2.084.814,56	3.627.412,73	Finalizada
8	OB-GP-P-0663/2010	MEJORA DEL DIQUE ESTE. FASE 4	25.147.993,16	0,00	7.942.189,94	7.942.189,94	En ejecución
9	OB-GP-P-0673/2011	SUMINISTRO DE MATERIAL GRANULAR PROVENIENTE DEL RECICLADO DE LA CONSTRUCCIÓN	2.344.345,56	2.425,02	963.828,54	966.253,56	En ejecución
10	OB-GP-P-0683/2011	HABILITACIÓN DE LOS ATRAQUES 32 G Y 32 E	1.190.365,58	0,00	300.493,86	300.493,86	En ejecución
11	OB-GP-P-0685/2011	PROLONGACIÓN DEL FOSO DE ACCESO AL ATRAQUE 34 B	890.792,79	0,00	890.792,79	890.792,79	Finalizada
12	OB-GP-P-0693/2011	ACCESO FERROVIARIO A LA TERMINAL PRAT	5.240.625,18	0,00	5.240.625,18	5.240.625,18	Finalizada
13	OB-GP-P-0697/2011	ADAPTACIÓN A UIC DEL CONTRABUCLE	365.095,61	0,00	277.137,85	277.137,85	En ejecución
14	OB-GP-P-0703/2012	URBANIZACIÓN CALLE 114. CONEXIÓN ENTRE AVENIDA DE L'ESTANY DEL PORT Y LA CALLE 114	1.006.023,65	0,00	687.816,91	687.816,91	En ejecución
15	OB-GP-P-0712/2012	DRAGADO GENERAL 2012 (DRAGADO DE MEJORA DE CALADOS Y BORDES DE MUELLE 2012)	1.686.710,14	0,00	1.412.100,83	1.412.100,83	En ejecución
16	OB-GP-P-0715/2012	EJECUCIÓN DE LA OBRA DEMOLICIÓN RO-RO MUELLE ADOSSAT	903.490,19	0,00	28.421,35	28.421,35	En ejecución
17		OTRAS ACTUACIONES			3.764.828,83		
OBRAS DE GRAN PRESUPUESTO			122.843.710,34	44.961.230,02	54.574.420,95	95.770.822,14	
SALDOS DE LIQUIDACIÓN Y REVISIONES DE PRECIOS					7.280.617,80		
OBRAS DE PEQUEÑO PRESUPUESTO					6.371.765,14		
TOTAL					68.226.803,89		

6.2. Breve descripción de las obras más importantes

Orden	Código de inversión OPPE	Código APB	Título
1	PBN1A3006F001	OB-GP-M-0603/2007	<p>SERVICIOS DE INSTRUMENTACIÓN Y MONITORIZACIÓN DEL SEGUIMIENTO DEL COMPORTAMIENTO DE LA TERMINAL PRAT FASE II</p> <p>Justificación: Después de la avería de una parte del muelle Prat, el Consejo de Administración de la Autoridad Portuaria de Barcelona, en sesión celebrada el 31 de enero del 2007 acordó, entre otras medidas, llevar a cabo una serie de actuaciones a corto plazo, sin perjuicio de otras actuaciones o medidas, alternativas o complementarias, que pudieran plantearse.</p> <p>Descripción: Consiste en la prestación a la dirección de obra de los servicios de instrumentación, monitorización y seguimiento del comportamiento de la terminal Prat Fase II, dependientes directamente de la Autoridad Portuaria de Barcelona. Los trabajos que deben llevarse a cabo consisten en efectuar el control de movimiento de los cajones del frente de muelle de la terminal, así como el control de los asientos de la zona de explanadas que hay que precargar.</p>
2	PBN1A4002E001	OB-GP-P-0402/2001	<p>REMODELACIÓN ÁREA PESQUERA (INSTALACIONES FÁBRICA DE HIELO)</p> <p>Justificación: La actual Lonja de Pescadores se ubica en un edificio obsoleto, construido hace más de cuarenta años y con graves problemas de corrosión a causa de su estructura (paredes y cubierta) metálica. A ello se añade el planteamiento de reordenación y mejora de todo el muelle del Reliotge, donde se mantiene la lonja después del acuerdo alcanzado con los pescadores. Se prevé construir una nueva lonja, que se dotará de todas las instalaciones auxiliares necesarias, como una fábrica de hielo. Se trata de contar con unos servicios adaptados a las necesidades actuales.</p> <p>Descripción: Consiste en el suministro e instalación de la maquinaria específica de la fábrica de hielo que, por su singularidad, se ha segregado de la propia construcción del edificio. También se definen las instalaciones necesarias para su funcionamiento, que deberán incorporarse al proyecto del edificio o de obra civil de la lonja.</p>
3	PBN1A3028E001	OB-GP-P-0557/2006	<p>AMPLIACIÓN DEL MUELLE SUD</p> <p>Justificación: La ampliación del muelle Sud del Port de Barcelona surge ante la necesidad de incrementar el área de reviro y maniobra de buques. Esta actuación se enmarca en la reordenación de las terminales de contenedores del Port.</p> <p>Descripción: La actuación ha requerido demoler el pantalán de la Compañía Logística de Hidrocarburos (CLH), que ha propiciado una mejora de la maniobrabilidad en la dársena sita entre los muelles Sud, Adossat y de la Energía. En esta zona de reviro de los buques, se han aumentado las distancias y el calado de la dársena. Las obras han afectado también a la Terminal de Contenedores de Barcelona (TCB), incrementando la superficie disponible para el almacenamiento de contenedores y la alineación del muelle Sud. Construcción de 623 metros de atraque y una explanada de 18 ha.</p> <p>Objetivos de la actuación:</p> <p>a) Atraque. a.1) En los muelles Álvarez de la Campa, paramento este, y Sud, paramento sur: creación de 3 atraques, que sustituyen a los anteriormente existentes en el pantalán que se derriba, mejorando el calado de los mismos. En el nuevo atraque del muelle Sud, paramento sur, podrá operar un buque de hasta 250 m de eslora, con un calado de 14,5 m. En el muelle Álvarez de la Campa se habilitan dos atraques, con calado de hasta 12 m, para buques cuya eslora sea de 250 y 60 m. Los actuales calados del paramento este del muelle Sud son variables (450 m a 14 m de calado y 563 m a 16 m), siendo la ampliación a 16 m de calado. Este hecho, permitirá la operativa simultánea de 2 buques de 300 m de eslora, cuyos calados sean entre 14 y 16 m.</p> <p>b) Superficie A excepción de una pequeña franja para acceder a los atraques sustitutivos del pantalán, la nueva superficie que se obtendrá con la ampliación del muelle Sud se destinará, junto con una parcela existente en el muelle Álvarez de la Campa norte, a ampliar la actual terminal de contenedores en 22 ha, pasando de 55 a 77 ha. Con esta ampliación de superficie, la capacidad de la terminal de contenedores del muelle Sud se incrementará de 1,3 a 2,1 millones de TEU.</p>
4	PBN1B4066E001	OB-GP-P-0561/2006	<p>URBANIZACIÓN MUELLE ENERGIA</p> <p>Justificación: Tras un análisis y valoración del estado de urbanización y conservación de gran parte de la vialidad del sector de muelle de la Energía, en el que no se ha realizado ninguna gran actuación desde que se construyó la vialidad original en los años sesenta y setenta, se considera necesario acometer una actuación de reurbanización que permita actualizarla a las necesidades y estándares actuales.</p> <p>Descripción: En este proyecto se define la reordenación de los carriles de circulación y aceras de diversas calles dentro del ámbito del muelle de la Energía. Concretamente, las actuaciones se centran en los siguientes puntos: Av. moll de l'Energia, Av. moll de l'Energia (interior), C/ Port de Génova, C/ Port de Rotterdam, C/ Port d'Alexandria, y ronda del Port. En concreto, se prevé la rehabilitación general de las aceras que se encuentran en mal estado. También se ha previsto el reasfaltado de todos los viales afectados por la actuación. Respecto a la Av. moll de l'Energia, se ha previsto la creación de zonas de estacionamiento de vehículos a lo largo de todo el vial en el lado mar. Asimismo, se ha previsto una reordenación general de la Av. moll de l'Energia (interior). Se rehace la acera del lado de los concesionarios, pasando de tener una anchura variable entre 2,55 m y 4,30 m a un ancho de 2,40 m. El vial pasa de tener una anchura de unos 7,00 m a una plataforma con dos arcones de 0,35 m y 2 carriles de 3,35 m. Respecto a la acera y parterre del lado foso, se ha previsto una estructura de hormigón armado que permite la creación de 200 plazas de aparcamiento a lo largo de la calle. Se aprovecha la urbanización de las calles para realizar una reordenación de los diferentes servicios afectados por las mismas.</p>

Orden	Código de inversión OPPE	Código APB	Título
5	PBN1A4382E001	OB-GP-P-0621/2008	<p>MOVIMIENTO DE PRECARGAS (ACTUACIÓN 6) TERMINAL PRAT</p> <p>Justificación: El Plan Director del Port de Barcelona se desarrolla en el marco del Plan Delta y en éste se contemplan una serie de actuaciones en el ámbito espacial, entre las que destaca la construcción de los diques Est y Sud, así como del muelle Prat. Este muelle, de 1.500 metros de longitud, constituye la primera terminal de contenedores que se realiza en la zona de la ampliación del puerto y se localiza en el lado oeste de la dársena.</p> <p>La construcción de los primeros 1.500 metros del muelle Prat se dividió en dos fases. La primera de ellas, denominada Muelle Prat Fase I, está conformada por 25 cajones de hormigón armado y totaliza 1.000 metros de línea de atraque. La Fase II, ubicada al sur de la Fase I, se compone de 12 cajones y es la base de 500 metros de línea de atraque.</p> <p>El 15 de noviembre de 2006 la Autoridad Portuaria de Barcelona otorgó la concesión del muelle Prat a la empresa TERCAT, por un plazo de 30 años.</p> <p>En fecha 1 de enero de 2007 tuvo lugar una avería que causó el desplazamiento de 16 cajones del muro de muelle de la Fase I del muelle Prat.</p> <p>Las obras correspondientes al proyecto "Rehabilitación muelle Prat" ya han finalizado y, con posterioridad, se han iniciado diferentes actuaciones que, en consonancia con el mencionado contrato concesional, corresponde ejecutar a la Autoridad Portuaria.</p> <p>Descripción: El objeto de la presente actuación es definir las obras de formación de la explanada tras la línea de muelle correspondiente a la Fase I del muelle Prat.</p> <p>Concretamente, el proyecto define las obras de formación de la explanada situada aproximadamente tras los cajones 6 y 12, así como la correspondiente a la zona de maniobra, tras los cajones 13 y 24. También se contempla el refuerzo de la mota norte de la terminal Prat, con la finalidad de garantizar unas condiciones de estabilidad adecuadas frente a las nuevas solicitaciones inducidas por la nueva precarga que se coloca.</p> <p>En paralelo a la retirada de la precarga y con un cierto desfase temporal, se prevé ejecutar tanto en el área de maniobras como en la de depósito, una coronación de explanada mediante "todo uno de cantera", con un espesor de 60 cm, como mínimo.</p>
6	PBN1B3007E001	OB-GP-P-0633/2008	<p>NUEVOS ACCESOS AMPLIACIÓN SUD. FASE 1 A</p> <p>Justificación: Como consecuencia de la puesta en funcionamiento de la terminal de contenedores del muelle Prat, se considera necesario la creación de nuevos viales de acceso terrestre a la terminal, así como definir los puntos de control de entrada al recinto portuario de acceso restringido y conectar ferroviariamente la terminal, en ancho internacional, a la red ferroviaria del Port de Barcelona.</p> <p>Descripción: El objeto de la obra es la ejecución de la primera fase de la nueva vialidad interior al Port de Barcelona, que se lleva a cabo como consecuencia de la ampliación hacia el sur. La nueva vialidad se inicia desde el sur, en el punto de encuentro con la avenida Estany del Port (antigua calle 100) y discurre paralela al límite este de la Zona de Actividades Logísticas hasta la calle 4. El planteamiento general de la fase 1ª incluye la totalidad de elementos necesarios para permitir el normal funcionamiento de la terminal de contenedores de Tercat.</p>
7	PBN1A2046E001	OB-GP-P-0662/2010	<p>MEJORA DEL DIQUE EST. FASE 3 (rehabilitación espaldón)</p> <p>Justificación: Los diferentes temporales ocurridos a lo largo de la historia han provocado una progresiva degradación en el manto, filtro y espaldón de algunas secciones de diversos tramos del dique del Est antiguo, siendo necesaria su reparación para garantizar la seguridad de las infraestructuras. Las actuaciones de mejora están planteadas en cuatro fases, correspondiendo la presente actuación a la Fase 3.</p> <p>Descripción: El objeto de la presente obra consiste fundamentalmente en la ejecución del tratamiento de grietas detectadas y recrecido de los espaldones de los tramos 3, 4 y 5 del dique Est antiguo.</p>
8	PBN1A2047E001	OB-GP-P-0663/2010	<p>MEJORA DEL DIQUE EST. FASE 4</p> <p>Justificación: El dique del Est, paralelo a la costa, proporciona abrigo al puerto ante los principales temporales. No obstante, estas inclemencias han provocado una progresiva degradación del dique.</p> <p>La Autoridad Portuaria de Barcelona llevó a cabo un estudio de diagnóstico de su estado y la redacción de un proyecto constructivo asociado, que incluyera la reparación de las averías detectadas y el refuerzo y la mejora de sus condiciones.</p> <p>Descripción: Las obras de mejora del dique se plantearon en cuatro fases y esta actuación corresponde a la cuarta. Se ha reforzado el talud del manto principal del dique y se ha ejecutado una berma de protección del pie del talud en el tramo 4. También se ha reforzado el talud del manto principal del dique en su tramo 5 desde la cota - 4,50 m hasta la coronación del talud en la cota +8,00 m.</p>
9	PBN1A4387E001	OB-GP-P-0673/2011	<p>SUMINISTRO DE MATERIAL GRANULAR PROVENIENTE DEL RECICLADO DE LA CONSTRUCCIÓN</p> <p>Tras la experiencia positiva del primer contrato de suministro de material granular en el que los distintos materiales producidos fueron aprovechados de forma intensiva en las obras de rehabilitación del muelle Prat y otras obras coincidentes en el tiempo (en capas drenantes, trasdoses de cajones y estructuras, distintas capas de mejora de explanadas, sustitución o adición de núcleo en motas, etc.) se ha manifestado, verificado y ratificado la idoneidad del modelo de reaprovechamiento de estos materiales.</p> <p>Se trata de un modelo que contribuye a la protección del medio ambiente, dado el reaprovechamiento de materiales de demolición que de otra forma tendrían que gestionarse en vertederos. Asimismo, supone un ahorro significativo en la obtención de materias primas para la ejecución de las obras que realiza la Autoridad Portuaria de Barcelona. Por todo ello, se ha renovado la contratación de dicho suministro.</p> <p>Descripción: El objeto del contrato contempla el suministro de material granular proveniente del reciclado de demoliciones de la construcción para su utilización en las diferentes obras que promueve la Autoridad Portuaria de Barcelona.</p>

Orden	Código de inversión OPPE	Código APB	Título
10	PBN1B1005E001	OB-GP-P-0683/2011	<p>HABILITACIÓN DE LOS ATRAQUES 32 G Y 32 E</p> <p>Justificación: Dentro de los acuerdos concesionales con el operador Tradebe Port Services, S.L. ubicado en el muelle de la Energía, se planteó la adaptación de los atraques 32 G y 32 E al montaje de líneas de productos específicos con los que éste opera. También se amplió la capacidad de operativa del atraque. La Autoridad Portuaria de Barcelona ha asumido la parte de renovación y adaptación de la infraestructura y el concesionario se ha hecho cargo del tendido de líneas o tuberías, así como de los nuevos brazos de descarga.</p> <p>Descripción: La obra ha consistido en la creación de un nuevo duque de alba, constituido por cuatro pilotes de gran diámetro y una superestructura sobre la que se ha colocado el gancho rápido de anclaje, con una pasarela peatonal de acceso. Adicionalmente, se ha realizado la renovación de los elementos de amarre y ganchos rápidos, tanto del 32 G como del 32 E y algunas de las defensas.</p>
11	PBN1A9005E001	OB-GP-P-0685/2011	<p>PROLONGACIÓN DEL FOSO DE ACCESO AL ATRAQUE 34 B</p> <p>Justificación: La ampliación que lleva a cabo el Port de Barcelona en la Zona Delta prevé la ejecución de nuevas plataformas de amarre para buques. Concretamente, en el lado este del sector de del muelle de la Energía está ya en operativa el nuevo atraque 34 B.</p> <p>Con el objetivo de explotar dicho atraque, ya se ha realizado la conexión de dicho atraque con el actual foso de tuberías existente en la Calle "Port d'Alexandria".</p> <p>Para dar servicio a los nuevos concesionarios situados en la parte sur de la calle "Port de Ningbó", al otro lado de la calle "Port d'Alexandria", se hace necesario prolongar el actual foso. Dicha prolongación va desde el inicio del foso ya ejecutado, a la altura de la calle "Port d'Alexandria", hasta la parcela E-11</p> <p>Descripción: Esta actuación contempla la definición, justificación y valoración de los trabajos necesarios para llevar a cabo la prolongación del foso de acceso de granel líquido existente en el muelle de la Energía del Port de Barcelona.</p> <p>Para la definición de este proyecto se ha tenido en cuenta las soluciones proyectadas y ya ejecutadas en el tramo contiguo a esta prolongación, desarrollado en el Proyecto de foso de atraque de buques de granel líquido - (OB-GP-P-0615/2008) realizado por EPTISA en julio de 2009, así como el proyecto as-built de dicha obra, ambos facilitados por la Autoridad Portuaria de Barcelona.</p>
12	PBN1E2038E001	OB-GP-P-0693/2011	<p>ACCESO FERROVIARIO A LA TERMINAL PRAT</p> <p>Justificación: Como consecuencia de las actuales pautas para la adaptación de las instalaciones ferroviarias del Port de Barcelona para la circulación de composiciones en ancho internacional, se considera necesario conectar la terminal ferroviaria de la nueva terminal de contenedores del muelle Prat a la red ferroviaria existente, así como adaptar una parte de ésta última al ancho UIC.</p> <p>Descripción: Adaptar la infraestructura ferroviaria de la calle 4 dentro de los terrenos del Port de Barcelona, para permitir el acceso de composiciones ferroviarias provenientes de la terminal de Can Tunis que circulen en ancho UIC hacia la terminal Prat. Además, se ha ampliado la actuación realizada en tramo común de la obra Acceso en ancho UIC a la Terminal de Contenedores del Muelle Príncipe de España, hasta la incorporación de la vía métrica en la red ferroviaria del Port de Barcelona.</p>
13	PBN1E2039E001	OB-GP-P-0697/2011	<p>ADAPTACIÓN A UIC DEL CONTRABUCLE</p> <p>Justificación: La Autoridad Portuaria de Barcelona se ha marcado como actuación prioritaria la ejecución de las obras para la adaptación de las instalaciones ferroviarias existentes en el Puerto de Barcelona, con la finalidad de permitir la circulación de trenes en ancho europeo UIC, aprovechando al máximo las posibilidades existentes desde la inauguración en diciembre de 2010 de la conexión en ancho UIC hasta la frontera francesa. Concretamente, la actuación que permitía el acceso en ancho UIC al muelle Sud fue inaugurada en enero de 2011, pocos meses después finalizaron las obras de acceso en ancho UIC al muelle Príncipe de España. En este proceso se enmarca también la conexión de la terminal de contenedores del muelle Prat a la red ferroviaria existente, adaptando una parte de ésta al ancho UIC.</p> <p>Siguiendo las actuales pautas para la adaptación de las instalaciones ferroviarias del Port de Barcelona para la circulación de composiciones en ancho internacional, se enmarca el presente proyecto que adapta el tramo I ferroviario comprendido entre los aparatos de vía 01-CA-04 y 01-CA-06, actualmente en ancho mixto: ibérico y métrico, para el paso de circulaciones ferroviarias en cualquiera de los tres anchos: ibérico, métrico y UIC. Dicho tramo de vía se denomina comúnmente "contrabucle".</p> <p>Descripción: Incluye las siguientes actuaciones: - Renovación de la vía actual en placa a vía en placa nueva, en los 30 primeros metros de actuación. La nueva sección en placa incorpora el ancho UIC, además de los anchos ibérico y métrico existentes actualmente. - Inserción de carril y su contracarril correspondiente (sólo en los cruces viarios), en el lado mar, con carriles de 54 kg/m para incorporar el ancho UIC, actuando localmente en el resto de vía en placa existente, manteniendo el resto de la plataforma en su estado actual. - Sustitución de la travesía existente en bucle-contrabucle que se produce entre la vía en ibérico y UIC procedente de Can Tunis por el acceso norte (bucle), con la vía en ibérico y métrico del tramo común (Contrabucle). La nueva travesía permite el cruce de vía en ancho ibérico y UIC con vía en ancho ibérico, métrico y UIC.</p>

Orden	Código de inversión OPPE	Código APB	Título
14	PBN1E1049E001	OB-GP-P-0703/2012	<p>URBANIZACIÓN CALLE 114. CONEXIÓN ENTRE AVENIDA DEL ESTANY DEL PORT Y LA CALLE 114</p> <p>Justificación: Durante el año 2012 se inicia la puesta en explotación de las primeras fases de la terminal del muelle Prat, que se completará en años sucesivos hasta adquirir su máxima configuración y capacidad. Es imprescindible, por tanto, la creación de nuevos viales de acceso terrestre a la terminal, así como el acondicionamiento de los existentes, adaptándolos a las nuevas necesidades de capacidad. También se definen los puntos de control de entrada al recinto portuario, así como el acondicionamiento e implantación de las conexiones ferroviarias de la terminal, tanto en ancho convencional como en UIC.</p> <p>Descripción: Mediante esta actuación se han llevado a cabo los siguientes trabajos: - Mejorar la capacidad de la intersección actual, ordenando los movimientos del tráfico existentes, lo que redundará en una mayor fluidez de la circulación y una mejora en la seguridad vial. - Finalizar la urbanización de la avenida del Estany del Port, permitiendo dar continuidad a los itinerarios peatonales y ciclistas. - Mejorar la seguridad vial, mediante la construcción de vados elevados en los cruces de calzada para peatones y ciclistas. - Mejorar las condiciones de drenaje existentes, mediante la construcción de nuevos imbornales y red de colectores, evitando así los problemas de inundabilidad de la calzada que se presentan en la actualidad. - Permitir, con las mínimas modificaciones y alteraciones de tráfico posibles, la futura ampliación de la sección actual de la calle 114 sentido Barcelona, conforme al planeamiento existente. - Mejorar la imagen urbana del área dando uniformidad, en la medida de lo posible, a los tratamientos arquitectónicos, acabando con la imagen de provisionalidad de la situación actual y consolidando la zona como un nudo de comunicación de importancia.</p>
15	PBN1A1791E001	OB-GP-P-0712/2012	<p>DRAGADO GENERAL 2012 (DRAGADO DE MEJORA DE CALADOS Y BORDES DE MUELLE 2012</p> <p>Justificación: Recuperación de calados en diferentes dársenas y muelles que, por diferentes motivos, han sufrido variaciones que limitan la correcta explotación de los mismos, así como la mejora de calados en cuatro zonas de maniobra concretas. sat, entre las terminales de cruceros B y C.Descripción:El objeto del contrato es la retirada del tacón ro-ro existente en el muelle Adossat, así como la completa rehabilitación del cantil de muelle que queda oculto tras el tacón. La continuidad de la línea de muelle permitirá una mayor versatilidad en cuanto a la distribución de los buques a lo largo del muelle y por lo tanto una mayor productividad y rendimiento de los espacios portuarios. con la vía en ibérico y métrico del tramo común (Contrabucle). La nueva travesía permite el cruce de vía en ancho ibérico y UIC con vía en ancho ibérico, métrico y UIC. I Port de Barcelona. el 32 E y algunas de las defensas. descripción: El objeto del contrato contempla el suministro de material granular proveniente del reciclado de demoliciones de la construcción para su utilización en las diferentes obras que promueve la Autoridad Portuaria de Barcelona. de eslora, con un calado de 14,5 m. En el muelle Álvarez de la Campa se habilitan dos atraques, con calado de hasta 12 m, para buques cuya eslora sea de 250 y 60 m respectivamente. a.2) En el muelle Sud, paramento este, la línea de a</p>
16	PBN1A9592E001	OB-GP-P-0715/2012	<p>EJECUCIÓN DE LA OBRA DEMOLICIÓN RO-RO MUELLE ADOSSAT</p> <p>Justificación: Con la finalidad de adecuar las instalaciones portuarias al importante crecimiento experimentado en el tráfico de cruceros, la Autoridad Portuaria de Barcelona consideró necesario demoler el tacón ro-ro existente en el muelle Adossat, entre las terminales de cruceros B y C.</p> <p>Descripción: El objeto del contrato es la retirada del tacón ro-ro existente en el muelle Adossat, así como la completa rehabilitación del cantil de muelle que queda oculto tras el tacón. La continuidad de la línea de muelle permitirá una mayor versatilidad en cuanto a la distribución de los buques a lo largo del muelle y por lo tanto una mayor productividad y rendimiento de los espacios portuarios.</p>



7 Líneas marítimas regulares

7.1. Armador/Consignatario

7.2. Áreas geográficas

7.3. Descripción de las áreas geográficas

7 Líneas marítimas regulares

7.1. Armador/Consignatario

Línea	Armador	Consignatario	Puertos
España			
71	MAERSK LINE/A.P.MOLLER	MARITIMA DEL MEDITERRANEO S.A.	Barcelona, Valencia, Algeciras, Cartagena, Barcelona
151	BOLUDA LINES	BOLUDA LINES S.A.	Barcelona, Valencia, Las Palmas, Santa Cruz de Tenerife, Santa Cruz de la Palma, Alicante, Barcelona
302	CIA. TRASMEDITERRANEA	CIA. TRASMEDITERRANEA	Barcelona, Maó, Barcelona
307	CIA. TRASMEDITERRANEA	CIA. TRASMEDITERRANEA	Barcelona, Ibiza
315	EUROLINEAS MARITIMAS	EUROLINEAS MARITIMAS	Barcelona, Palma de Mallorca, Alcudia, Ibiza, Mahón, Valencia, Barcelona
320	CIA. TRASMEDITERRANEA	CIA. TRASMEDITERRANEA	Barcelona, Palma
322	CIA. TRASMEDITERRANEA	CIA. TRASMEDITERRANEA	Barcelona, Mahón
325	EUROLINEAS MARITIMAS	EUROLINEAS MARITIMAS	Barcelona, Ciutadella, Alcudia
329	EUROLINEAS MARITIMAS	EUROLINEAS MARITIMAS	Barcelona, Palma de Mallorca, Ibiza, Alcudia, Mahon, Ibiza, Barcelona
331	CIA. TRASMEDITERRANEA	CIA. TRASMEDITERRANEA	Barcelona, Ibiza
336	ATLANTICA SPA DI NAVIGAZIONE	TERMINAL FERRY BARCELONA	Barcelona, Livorno, Barcelona
350	WEC LINES B.V	WEC LINES ESPAÑA, S.L.U.	Barcelona, Valencia, Las Palmas, Santa Cruz de Tenerife, Fuerteventura, Cadiz, Tarragona, Barcelona
351	ARKAS CONTAINER TRANSPORT	CONSIGMAR	Barcelona, Alicante, Sagunto, Las Palmas, Santa Cruz de Tenerife, Sagunto, Alicante, Algeciras, Santa Cruz de Tenerife, Las Palmas, Arrecife de Lanzarote, Alicante, Barcelona
351	NISA (NAVIMPORT-INTERNA)	MARITIMA ALISEA, S.L.	Barcelona, Alicante, Sagunto, Las Palmas, Santa Cruz de Tenerife, Sagunto, Alicante, Algeciras, Santa Cruz de Tenerife, Las Palmas, Arrecife de Lanzarote, Alicante, Barcelona
Italia-Francia (Mediterráneo)			
213	X-PRESS CONTAINER LINE (UK) LTD	A. PEREZ Y CIA	Barcelona, Fos, Barcelona, Tarragona, Almería, Algeciras, Sevilla, Valencia, Tarragona, Barcelona, Casablanca, Vigo, Leixoes, Lisboa, Casablanca, Valencia, Tarragona, Barcelona, Tarragona, Valencia, Cagliari, Tunis, Cagliari, Barcelona
217	MARFRET SHIPPING LINES	AG. MARITIMA ESPAÑOLA EVGE	Barcelona, Sete, Genova, Livorno, Valencia, Ponte à Pitre, Port de France, Rio Haina, La Guaira-Caracas, Manzanillo, Cartagena, Rio Haina, Fort de France, Algeciras, Barcelona
221	ILVA S.P.A.	AMP SHIPPING SYSTEMS, S.L.	Thessaloniki, Taranto, Genova, Porto Nogaro, Barcelona
229	HANJIN SHIPPING CO LTD	HANJIN SPAIN, S.A.	Barcelona, Valencia, Algeciras, Port Said, Singapur, Busan, Ningbo, Shanghai, Yantian, Hong Kong, Singapur, Port Said, La Spezia, Barcelona
232	ARKAS CONTAINER TRANSPORT	CONSIGMAR	Barcelona, Valencia, Casablanca, Livorno, Genova, Barcelona
235	ARKAS CONTAINER TRANSPORT	CONSIGMAR	Barcelona, Latakia, Beirut, Thessaloniki, Cagliari, Valencia, Castellón de la Plana, Barcelona
238	CMA CGM	CMA CGM IBERICA S.A.U.	Barcelona, Valencia, Suape, Rio de Janeiro, Santos, Buenos Aires, Montevideo, Rio Grande, Navegantes, Sao Francisco do Sul, Tanger, Valencia, Gioia Tauro, Livorno, Genova, Fos, Barcelona
238	CSAV CIA SUDAMERICANA VAPORES	COMP. SUD. DE VAPORES AG.MARITIMA S.L.	Barcelona, Valencia, Suape, Rio de Janeiro, Santos, Buenos Aires, Montevideo, Rio Grande, Navegantes, Sao Francisco do Sul, Tanger, Valencia, Gioia Tauro, Livorno, Genova, Fos, Barcelona
238	HAMBURG SUD	TRANSITAINER S.A.	Barcelona, Valencia, Suape, Rio de Janeiro, Santos, Buenos Aires, Montevideo, Rio Grande, Navegantes, Sao Francisco do Sul, Tanger, Valencia, Gioia Tauro, Livorno, Genova, Fos, Barcelona
238	MAERSK LINE/A.P.MOLLER	MARITIMA DEL MEDITERRANEO S.A.	Barcelona, Valencia, Suape, Rio de Janeiro, Santos, Buenos Aires, Montevideo, Rio Grande, Navegantes, Sao Francisco do Sul, Tanger, Valencia, Gioia Tauro, Livorno, Genova, Fos, Barcelona
238	MEDITERRANEAN SHIPPING CO	MEDITERRANEAN SHIPPING	Barcelona, Valencia, Suape, Rio de Janeiro, Santos, Buenos Aires, Montevideo, Rio Grande, Navegantes, Sao Francisco do Sul, Tanger, Valencia, Gioia Tauro, Livorno, Genova, Fos, Barcelona
238	NIVER LINES	AGENCIA MARITIMA ESPAÑOLA EVGE, S.A.	Barcelona, Valencia, Suape, Rio de Janeiro, Santos, Buenos Aires, Montevideo, Rio Grande, Navegantes, Sao Francisco do Sul, Tanger, Valencia, Gioia Tauro, Livorno, Genova, Fos, Barcelona
238	ZIM INTEGRATED SHIPPING SERV.	A.PEREZ Y CIA S.L.	Barcelona, Valencia, Suape, Rio de Janeiro, Santos, Buenos Aires, Montevideo, Rio Grande, Navegantes, Sao Francisco do Sul, Tanger, Valencia, Gioia Tauro, Livorno, Genova, Fos, Barcelona
309	GRANDI NAVI VELOCI, S.P.A.	TERMINAL FERRY BARCELONA	Genova, Barcelona, Genova
318	ATLANTICA SPA DI NAVIGAZIONE	TERMINAL FERRY BARCELONA	Barcelona, Puerto Torres, Civitavecchia, Puerto Torres, Barcelona
336	ATLANTICA SPA DI NAVIGAZIONE	TERMINAL FERRY BARCELONA	Barcelona, Livorno, Barcelona
Mediterran Or.-Mar Negro-Caspio			

Línea	Armador	Consignatario	Puertos
1	COSCO CONTAINER LINE (COSCON)	COSCO IBERIA SHIP. AGENCY	Barcelona, Valencia, Pireo, Singapur, Hong Kong, Shanghai, Ningbo, Shekou, Shanghai, Ningbo, Shekou, Hong Kong, Singapur, Pireo, Napoles, Genova, Barcelona
24	MTL CONTAINER LINES	TRANSITAINER, S.A.	Barcelona, Castellón de la Plana, Rades/Tunis, Marsaxlokk, Barcelona
30	CMA - CGM	CMA CGM IBERICA, S.A.	Barcelona, Fos, Genova, Marsaxlokk, Damietta, Khor Al Fakkan, Port Kelang, Nansha, Xiamen, Gwangyang, Busan, Shanghai, Ningbo, Xiamen, Nansha, Chiwan, Tanjung Pelepas, Port Kelang, Beirut, Marsaxlokk, Valencia, Barcelona
39	NEPTUNE SHIPPING AGENCIES	NEPTUNE BARCELONA	Barcelona, Sagunto, Valencia, Savona, Civitavecchia, El Pireo, Derince, Constanta, Ilychevsk, Beirut, Tartous, Limassol, Alexandria, Tunis, Malta, Mostaganem, Djen-Djen, Livorno, Marsella, Fos, Casablanca, Barcelona
41	FAST LINE c/o DEMLINE MANAG.	UNIVERSAL MARITIMA	Barcelona, Castellón, Marsella, Livorno, Alexandria, Latakia, Beirut, Barcelona
43	HOEGH UGLAND AUTOLINERS S/A	MARITIMA DEL MEDITERRANEO, SA	Barcelona, Setubal, Antwerpen, Rotterdam, Gdansk Amsterdam, Bristol, Newcastle Upon Tyne, Bremen, Dublin, Southampton, Genova, Koper, Larnaca, Limassol, Istanbul, Piraeus, Beirut, Alexandria, Port Sudan, Durban, Port Elizabeth, Incheon, Masan, Singapur, Hong Kong, Shanghai, Hitachi, Kawasaki, Yokosuba, Nagoya, Kanda, Osaka, Yokohama, Kobe
45	BORCHARD LINES LTD.	MARITIMA DEL MEDITERRANEO, SA	Barcelona, Marsella, Genova, Salerno, Piraeus, Ashdod, Haifa, Limassol, Alexandria, Ambarli, Izmir, Barcelona
57	MEDITERRANEAN SHIPP. CO	MEDITERRANEAN SHIPP. CO.	Barcelona, Bejaia, Alger, Oran, Skikda, Annaba, Valencia, Barcelona, Gioia Tauro, Koper, Trieste, Venezia, Gioia Tauro, Istanbul, Gemlik, Izmir, Ravenna, Ancona, Rijera Bakar, Durres,
77	VALMER LINES SHIPPING LTD	ROMEU Y CIA S.A.	Barcelona, Valencia, Castellon, Haifa, Ashdod, Fos, Barcelona
96	MEDEX CONT. SERVICE LTD.	INTRAMEDITERRANEO	Barcelona, Tunis, Pozallo, Marsaxlokk, Tunis, Valencia, Barcelona
105	K LINE	BERGE MARITIMA, S.L.	Zeebrugge, Newark, Baltimore, Jacksonville, Galveston, Altamira, Veracruz, Southampton,
105	K LINE	A.M. CONDEMINAS	Barcelona, Savona, Civitavecchia, Piraeus, Derince, Ashdod, Barcelona, Vigo, Santander, Zeebrugge, Newark, Baltimore, Jacksonville, Galveston, Altamira, Veracruz, Southampton, Zeebrugge, Barcelona
116	MITSUMI OSK LINE	TRANSCOMA	Barcelona, Zeebrugge, Antwerpen, Bristol, Gent, Bremenhaven, Aqaba, Shanghai, Omaezaki, Yokohama, Guangzhou, Laem Chabang, La Goulette Nord, Sagunto, Djen=Djen, Casablanca, Lisboa, Livorno, Gioia Tauro, Barcelona
171	MEDITERRANEAN SHIPP. CO	MEDITERRANEAN SHIPP. CO.	Barcelona, La Spezia, Fos, Gioia Tauro, Jeddah, Salalah, Jebel Ali, Singapur, Chiwan, Hong Kong, Qingdao, Dalian, Xingang, Busan, Qingdao, Ningbo, Shanghai, Yantian, Chiwan, Hong Kong, Singapur, Gioia Tauro, Valencia, La Spezia, Fos, Barcelona, Genova, La Spezia, Gioia Tauro, Port Said, Salalah, Colombo, Nhava Sheva, Mundra, Salalah, Port Said, Istanbul, Barcelona, Valencia, Sines, Cristobal, Manzanillo, Mazatlan, Veracruz, Altamira, Houston, New Orleans International APT, Port Evergladesm Freeport, Barcelona, Las Palmas, Capetown, Port Elizabeth, Durban, Lobito, Luanda, Las Palmas, Barcelona, Valencia, Suape, Santos, Buenos Aires, Rio Grande, Navegantes, Sao Francisco do Sul, Santos, Sepetiba, Suape, Las Palmas, Valencia, Gioia Tauro, Livorno, Genova, Fos, Barcelona, Valencia, Boston, New York, Baltimore, Norfolk, Savannah, Charleston, Valencia, Barcelona, Las Palmas, Dakar, Tema, Abidjan, San Pedro, Lome, Tincan, Apapa, Cotonou, Douala, Takoradi
197	GRIMALDI GROUP NAPOLI	GRIMALDI LOGISTICA ESPAÑA	Barcelona, Livorno, Civitavecchia, Salerno, Piraeus, Derince, Gemlik, Limassol, Ashdod, Hamburg, Antwerpen, Portbury, Southampton, Setubal, Valencia, Barcelona
221	ILVA S.P.A.	AMP SHIPPING SYSTEMS, S.L.	Thessaloniki, Taranto, Genova, Porto Nogaro, Barcelona
221	ILVA S.P.A.	INTRAMEDITERRANEO	Thessaloniki, Taranto, Genova, Porto Nogaro, Barcelona
233	ARKAS CONTAINER TRANSPORT	CONSIGMAR	Barcelona, Cagliari, Izmir, Mersin, Thessaloniki, Pireo, Valencia, Castellón, Barcelona
235	ARKAS CONTAINER TRANSPORT	CONSIGMAR	Barcelona, Latakia, Beirut, Thessaloniki, Cagliari, Valencia, Castellón de la Plana, Barcelona
América d Norte (EUA) Atlántico			
4	A.P.L. (AMERICAN PRES. LINE)	AMERICAN PRES. LINES LTD (ESPAÑA)	Barcelona, Valencia, Tanger, New York, Norfolk, Savannah, Algeciras, Marsaxlokk, Livorno, Genova, Fos, Barcelona
4	CMA CGM	CMA CGM IBERICA S.A.U.	Barcelona, Valencia, Tanger, New York, Norfolk, Savannah, Algeciras, Marsaxlokk, Livorno, Genova, Fos, Barcelona
4	HAPAG-LLOYD,A.G.	HAPAG-LLOYD SPAIN S.L.	Barcelona, Valencia, Tanger, New York, Norfolk, Savannah, Algeciras, Marsaxlokk, Livorno, Genova, Fos, Barcelona
4	MAERSK LINE/A.P.MOLLER	MARITIMA DEL MEDITERRANEO S.A.	Barcelona, Valencia, Tanger, New York, Norfolk, Savannah, Algeciras, Marsaxlokk, Livorno, Genova, Fos, Barcelona
4	MITSUMI OSK LINES	TRANSP Y CONSIG. MARITIMAS S.A.	Barcelona, Valencia, Tanger, New York, Norfolk, Savannah, Algeciras, Marsaxlokk, Livorno, Genova, Fos, Barcelona
7	HAPAG-LLOYD, AG.	HAPAG-LLOYD SPAIN, S.L.	Barcelona, Valencia, Savannah, Port Everglades, Veracruz, Altamira, Houston, New Orleans, Veracruz, Altamira, Houston, New Orleans, Port Everglades, Cagliari, Livorno, Genova, Barcelona

Línea	Armador	Consignatario	Puertos
37	HAPAG-LLOYD, AG.	HAPAG-LLOYD SPAIN, S.L.	Barcelona, Valencia, Cartagena, Manzanillo, Los Angeles, Oakland, Vancouver, Portland, Oakland, Los Angeles, Manzanillo, Puerto Quetzal, Manzanillo, Caucedo, Valencia, Cagliari, Livorno, Genova, Fos, Barcelona
42	UNITED ARAB SHIPPING COMPANY	UASAC IBERIA S.L.	Khor Al Fakkan, Jebel Ali, Muhammad Bin Qasim, Nhava Sheva, Jeddah, Port Said, La Spezia, Genova, Barcelona, Valencia, Algeciras, New York City, Norfolk, Savannah, Algeciras, Valencia, Genova
42	HANJIN SHIPPING CO LTD	HANJIN SPAIN, S.A.	Khor Al Fakkan, Jebel Ali, Muhammad Bin Qasim, Nhava Sheva, Jeddah, Port Said, La Spezia, Genova, Barcelona, Valencia, Algeciras, New York City, Norfolk, Savannah, Algeciras, Valencia, Genova
105	K LINE	BERGE MARITIMA, S.L.	Barcelona, Savona, Civitavecchia, Piraeus, Derince, Ashdod, Barcelona, Vigo, Santander, Zeebrugge, Newark, Baltimore, Jacksonville, Galveston, Altamira, Veracruz, Southampton, Zeebrugge, Barcelona
105	K LINE	A.M. CONDEMINAS	Barcelona, Savona, Civitavecchia, Piraeus, Derince, Ashdod, Barcelona, Vigo, Santander, Zeebrugge, Newark, Baltimore, Jacksonville, Galveston, Altamira, Veracruz, Southampton, Zeebrugge, Barcelona
111	AMERICAN ROLL ON ROLL OFF	AG. MARITIMA ESPAÑOLA EVGE	Barcelona, Alexandria, Haifa, Izmir, Barcelona, Bremerhaven, Hamburg, Zeebrugge, Southampton, Baltimore, Charleston, Galveston
150	NIPPON YUSEN KAISHA	CIAL COMBALIA SAGRERA	Barcelona, Savona, Port Kelang, Singapur, Bombay, Hong Kong, Toyohashi, Hitachi, Xingang, Shanghai, Aqaba, Jeddah, Port Qabas, Dubai, Abu Dhabi, Kuwait, Doha, Bahrain, Bandar Abbas, Umm Qasr, Bristol, Southampton, Zeebrugge, Rotterdam, Antwerpen, Bremenhaven
171	MEDITERRANEAN SHIPP. CO	MEDITERRANEAN SHIPP. CO.	Barcelona, La Spezia, Fos, Gioia Tauro, Jeddah, Salalah, Jebel Ali, Singapur, Chiwan, Hong Kong, Qingdao, Dalian, Xingang, Busan, Qingdao, Ningbo, Shanghai, Yantian, Chiwan, Hong Kong, Singapur, Gioia Tauro, Valencia, La Spezia, Fos, Barcelona, Genova, La Spezia, Gioia Tauro, Port Said, Salalah, Colombo, Nhava Sheva, Mundra, Salalah, Port Said, Istanbul, Barcelona, Valencia, Sines, Cristobal, Manzanillo, Mazatlan, Veracruz, Altamira, Houston, New Orleans International APT, Port Evergladesm Freeport, Barcelona, Las Palmas, Capetown, Port Elizabeth, Durban, Lobito, Luanda, Las Palmas, Barcelona, Valencia, Suape, Santos, Buenos Aires, Rio Grande, Navegantes, Sao Francisco do Sul, Santos, Sepetiba, Suape, Las Palmas, Valencia, Gioia Tauro, Livorno, Genova, Fos, Barcelona, Valencia, Boston, New York, Baltimore, Norfolk, Savannah, Charleston, Valencia, Barcelona, Las Palmas, Dakar, Tema, Abidjan, San Pedro, Lome, Tincan, Apapa, Cotonou, Douala, Takoradi
América d Norte (EUA) Pacífico			
37	HAPAG-LLOYD, AG.	HAPAG-LLOYD SPAIN, S.L.	Barcelona, Valencia, Cartagena, Manzanillo, Los Angeles, Oakland, Vancouver, Portland, Oakland, Los Angeles, Manzanillo, Puerto Quetzal, Manzanillo, Caucedo, Valencia, Cagliari, Livorno, Genova, Fos, Barcelona
150	NIPPON YUSEN KAISHA	CIAL COMBALIA SAGRERA	Barcelona, Savona, Port Kelang, Singapur, Bombay, Hong Kong, Toyohashi, Hitachi, Xingang, Shanghai, Aqaba, Jeddah, Port Qabas, Dubai, Abu Dhabi, Kuwait, Doha, Bahrain, Bandar Abbas, Umm Qasr, Bristol, Southampton, Zeebrugge, Rotterdam, Antwerpen, Bremenhaven
171	MEDITERRANEAN SHIPP. CO	MEDITERRANEAN SHIPP. CO.	Barcelona, La Spezia, Fos, Gioia Tauro, Jeddah, Salalah, Jebel Ali, Singapur, Chiwan, Hong Kong, Qingdao, Dalian, Xingang, Busan, Qingdao, Ningbo, Shanghai, Yantian, Chiwan, Hong Kong, Singapur, Gioia Tauro, Valencia, La Spezia, Fos, Barcelona, Genova, La Spezia, Gioia Tauro, Port Said, Salalah, Colombo, Nhava Sheva, Mundra, Salalah, Port Said, Istanbul, Barcelona, Valencia, Sines, Cristobal, Manzanillo, Mazatlan, Veracruz, Altamira, Houston, New Orleans International APT, Port Evergladesm Freeport, Barcelona, Las Palmas, Capetown, Port Elizabeth, Durban, Lobito, Luanda, Las Palmas, Barcelona, Valencia, Suape, Santos, Buenos Aires, Rio Grande, Navegantes, Sao Francisco do Sul, Santos, Sepetiba, Suape, Las Palmas, Valencia, Gioia Tauro, Livorno, Genova, Fos, Barcelona, Valencia, Boston, New York, Baltimore, Norfolk, Savannah, Charleston, Valencia, Barcelona, Las Palmas, Dakar, Tema, Abidjan, San Pedro, Lome, Tincan, Apapa, Cotonou, Douala, Takoradi
África del Norte			
5	FLOTA SUARDIAZ	VAPORES SUARDIAZ BARCELONA	Barcelona, Las Palmas, Santa Cruz de Tenerife, Casablanca, Barcelona
12	A.P.L. (AMERICAN PRES. LINE)	AMERICAN PRES. LINES LTD (ESPAÑA)	Barcelona, Valencia, Damietta, Jeddah, Singapur, Hong Kong, Busan, Sanghai, Ningbo, Chiwan, Shekou, Hong Kong, Singapur, Port Kelang, Jeddah, Damietta, Genova, Fos, Barcelona
12	ORIENT OVERSEAS CONT. LINE	TRANSITAINER, S.A.	Barcelona, Valencia, Damietta, Jeddah, Singapur, Hong Kong, Busan, Sanghai, Ningbo, Chiwan, Shekou, Hong Kong, Singapur, Port Kelang, Jeddah, Damietta, Genova, Fos, Barcelona
12	HAPAG-LLOYD, AG.	HAPAG-LLOYD SPAIN, S.L.	Barcelona, Valencia, Damietta, Jeddah, Singapur, Hong Kong, Busan, Sanghai, Ningbo, Chiwan, Shekou, Hong Kong, Singapur, Port Kelang, Jeddah, Damietta, Genova, Fos, Barcelona

Línea	Armador	Consignatario	Puertos
12	NIPPON YUSEN KAISHA	COMBALIA AGENCIA MARÍTIMA S.A.	Barcelona, Valencia, Damietta, Jeddah, Singapur, Hong Kong, Busan, Shanghai, Ningbo, Chiwan, Shekou, Hong Kong, Singapur, Port Kelang, Jeddah, Damietta, Genova, Fos, Barcelona
12	ORIENT OVERSEAS CONT. LINE	ORIENT OVERSEAS CONTAINER LINE(SPAIN)	Barcelona, Valencia, Damietta, Jeddah, Singapur, Hong Kong, Busan, Shanghai, Ningbo, Chiwan, Shekou, Hong Kong, Singapur, Port Kelang, Jeddah, Damietta, Genova, Fos, Barcelona
12	MITSUI OSK LINE	TRANSCOMA	Barcelona, Valencia, Damietta, Jeddah, Singapur, Hong Kong, Busan, Shanghai, Ningbo, Chiwan, Shekou, Hong Kong, Singapur, Port Kelang, Jeddah, Damietta, Genova, Fos, Barcelona
12	HYUNDAI MARINE MERCHANT	MARITIMA DAVILA BARCELONA, S.A.	Barcelona, Valencia, Damietta, Jeddah, Singapur, Hong Kong, Busan, Shanghai, Ningbo, Chiwan, Shekou, Hong Kong, Singapur, Port Kelang, Jeddah, Damietta, Genova, Fos, Barcelona
20	ATLANTICA SPA DI NAVIGAZIONE	TERMINAL FERRY BARCELONA	Barcelona, Tanger-Med, Barcelona, Livorno, Barcelona
21	GRANDI NAVI VELOCI	TERMINAL FERRY DE BARCELONA S.R.L.U	Barcelona, Genova, Tanger, Barcelona
24	MTL CONTAINER LINES	TRANSITAINER, S.A.	Barcelona, Castellón de la Plana, Rades/Tunis, Marsaxlokk, Barcelona
25	CIE. NATIONALE ALGERIENNE DE NA	TRANSCOMA	Barcelona, Marsella, La Spezia, Bejaia, Alger, Oran, Barcelona
29	GRANDI NAVI VELOCI, S.P.A.	TERMINAL FERRY BARCELONA	Barcelona, Tanger Med, Barcelona
30	CMA - CGM	CMA CGM IBERICA, S.A.	Barcelona, Fos, Genova, Marsaxlokk, Damietta, Khor Al Fakkan, Port Kelang, Nansha, Xiamen, Gwangyang, Busan, Shanghai, Ningbo, Xiamen, Nansha, Chiwan, Tanjung Pelepas, Port Kelang, Beirut, Marsaxlokk, Valencia, Barcelona
36	MAERSK LINE A.P. MOLLER	MARITIMA DEL MEDITERRANEO, SA	Barcelona, Genova, La Spezia, Port Said, Salalah, Singapur, Qingdao, Busan, Shanghai, Ningbo, Hong Kong, Yantian, Tanjung Pelepas, Jeddah, Valencia, Barcelona, Valencia, Algeciras, Vigo, Bilbao, Algeciras, Barcelona, Bombay, Jeddah, Suez, Genova, Barcelona, Algeciras, Santos, Itakai, Paranagua, Montevideo, Rio Grande, Algeciras, Valencia, Jeddah
39	NEPTUNE SHIPPING AGENCIES	NEPTUNE BARCELONA	Barcelona, Sagunto, Valencia, Savona, Civitavecchia, El Pireo, Derince, Constanta, Ilychevsk, Beirut, Tartous, Limassol, Alexandria, Tunis, Malta, Mostaganem, Djen-Djen, Livorno, Marsella, Fos, Casablanca, Barcelona
41	FAST LINE c/o DEMLINE MANAG.	UNIVERSAL MARITIMA	Barcelona, Castellón, Marsella, Livorno, Alexandria, Latakia, Beirut, Barcelona
42	UNITED ARAB SHIPPING COMPANY	UASAC IBERIA S.L.	Khor Al Fakkan, Jebel Ali, Muhammad Bin Qasim, Nhava Sheva, Jeddah, Port Said, La Spezia, Genova, Barcelona, Valencia, Algeciras, New York City, Norfolk, Savannah, Algeciras, Valencia, Genova
42	HANJIN SHIPPING CO LTD	HANJIN SPAIN, S.A.	Khor Al Fakkan, Jebel Ali, Muhammad Bin Qasim, Nhava Sheva, Jeddah, Port Said, La Spezia, Genova, Barcelona, Valencia, Algeciras, New York City, Norfolk, Savannah, Algeciras, Valencia, Genova
43	NISSAN MOTOR CAR CARRIER CO. LT	MARITIMA DEL MEDITERRANEO, SA	Barcelona, Livorno, Civitavecchia, Setubal, Newcastle Upon Tyne, Bremen, Bremerhaven, Southampton, Le Havre, Durban, Jeddah, Muscat, Kuwait, Bahrain, Abu Dhabim Singapur, Hong Kong, Taichung, Keelung, Toyohashi, Hitachi, Yokosuka, Chiba, Yokohama
43	HOEGH UGLAND AUTOLINERS S/A	MARITIMA DEL MEDITERRANEO, SA	Barcelona, Setubal, Antwerpen, Rotterdam, Gdansk Amsterdam, Bristol, Newcastle Upon Tyne, Bremen, Dublin, Southampton, Genova, Koper, Larnaca, Limassol, Istanbul, Piraeus, Beirut, Alexandria, Port Sudan, Durban, Port Elizabeth, Incheon, Masan, Singapur, Hong Kong, Shanghai, Hitachi, Kawasaki, Yokosuka, Nagoya, Kanda, Osaka, Yokohama, Kobe
45	BORCHARD LINES LTD.	MARITIMA DEL MEDITERRANEO, SA	Barcelona, Marsella, Genova, Salerno, Piraeus, Ashdod, Haifa, Limassol, Alexandria, Ambarli, Izmir, Barcelona
46	WEC LINES ESPAÑA, S.L.U.	WEC LINES ESPAÑA, S.L.U.	Barcelona, Valencia, Casablanca, Barcelona
47	EVERGREEN LINE	EVERGREEN SHIPPING SPAIN, S.L.	Barcelona, Valencia, Taranto, Jeddah, Colombo, Singapur, Tanjung Pelepas, Hong Kong, Kaohsiung, Qingdao, Shanghai, Ningbo, Kaohsiung, Hong Kong, Shekou, Yantian, Tanjung Pelepas, Colombo, Ashdod, Alexandria, Taranto, Genova, Barcelona
47	ITALIA MARITIMA S.P.A.	EVERGREEN SHIPPING SPAIN, S.L.	Barcelona, Valencia, Taranto, Jeddah, Colombo, Singapur, Tanjung Pelepas, Hong Kong, Kaohsiung, Qingdao, Shanghai, Ningbo, Kaohsiung, Hong Kong, Shekou, Yantian, Tanjung Pelepas, Colombo, Ashdod, Alexandria, Taranto, Genova, Barcelona
48	AFRICA CONTAINER LINES	TRANSITAINER, S.A.	Barcelona, Castellón de la Plana, Alicante, Oran, Alger, Marseille, Barcelona
49	CIE.TUNISIEN.NAV.(COTUNAV)	ROMEU & CIA	Tunez, Barcelona, Tunez
50	MARFRET SHIPPING LINES	AG. MARITIMA ESPAÑOLA EVGE	Barcelona, Marsella, Argel, Skkida, Djen-Djen, Mostaganem, Oran, Annaba, Bejaia, Marsella, Benghazi
53	WHITE LINE SHIPPING	LINEAS REGULARES S.L.	Barcelona, Alger, Skikda, Barcelona
54	MARFRET SHIPPING LINES	AG. MARITIMA ESPAÑOLA EVGE	Barcelona, Marsella, Alger, Skikda, Bejaia, Barcelona
55	INTERN. MARIT. TRANSP	VAPORES SUARDIAZ BARCELONA	Barcelona, Valencia, Casablanca, Genova, Barcelona
56	COMANAV	CMA CGM IBERICA, S.A.	Barcelona, Valencia, Algeciras, Tanger Med, Casablanca, Agadir, Port Vendres, Marsella, Barcelona

Línea	Armador	Consignatario	Puertos
57	MEDITERRANEAN SHIPP. CO	MEDITERRANEAN SHIPP. CO.	Barcelona, Bejaia, Alger, Oran, Skikda, Annaba, Valencia, Barcelona, Gioia Tauro, Koper, Trieste, Venezia, Gioia Tauro, Istanbul, Gemlik, Izmir, Ravenna, Ancona, Rijera Bakar, Durres,
63	NOLIS SPA	BOLLORE AFRICA LOG. SPAIN (ISAMAR)	Barcelona, Castellon, Alger, Bejaia, Barcelona
78	ARKAS CONTAINER TRANSPORT SA	ARKAS SPAIN S A	Barcelona, Valencia, Casablanca, Barcelona
79	ARKAS CONTAINER TRANSPORT SA	ARKAS SPAIN S A	Barcelona, Castellon, Valencia, Oran, Alger, Barcelona
85	IGNAZIO MESSINA AND CO., SPA	WECO AGENCIA MARÍTIMA	Barcelona, Castellón, Dakar, Abidjan, San Pedro, Lagos, Tema, Lagos, Tema, Abodjan, San Pedro, Dakar, Castellon, Genova, Marsella, Barcelona, Napoles, Jeddah, Mombasa, Dar es Salaam, Durban, Maputo, Dar es Salaam, Mombasa, Jeddah, Genova, Barcelona
96	MEDEX CONT. SERVICE LTD.	INTRAMEDITERRANEO	Barcelona, Tunis, Pozallo, Marsaxlokk, Tunis, Valencia, Barcelona
101	CHINA SHIPPING CONTAINER LINES	CHINA SHIPPING SPAIN AGENCY S.L.	Barcelona, Valencia, Port Said, Jeddah, Khor al Fakkan, Port Kelang, Qingdao, Shanghai, Ningbo, Shekou, Port Kelang, Port Said, La Spezia, Genova, Fos-sur-mer, Barcelona
101	UNITED ARAB SHIPPING COMPANY	UASAC IBERIA S.L.	Barcelona, Valencia, Port Said, Khor al Fakkan, Port Kelang, Qingdao, Shanghai, Ningbo, Shekou, Port Kelang, Port Said, La Spezia, Genova, Fos-sur-mer, Barcelona
111	WALLENUS WILHEMSEN	AG. MARITIMA ESPAÑOLA EVGE	Barcelona, Djen-Djen, Setubal, Bremerhaven, Hamburg, Antwerpen, Rotterdam, Zeebrugge, Southampton, Malmo, Gothenburg
111	AMERICAN ROLL ON ROLL OFF	AG. MARITIMA ESPAÑOLA EVGE	Barcelona, Alexandria, Haifa, Izmir, Barcelona, Bremerhaven, Hamburg, Zeebrugge, Southampton, Baltimore, Charleston, Galveston
141	FLOTA SUARDIAZ	VAPORES SUARDIAZ BARCELONA	Barcelona, Casablanca, Las Palmas, Santa Cruz de Tenerife, Setubal, Sheerness, Tyne, Vlissingen, Zeebrugge, Vigo, Málaga, Barcelona
171	MEDITERRANEAN SHIPP. CO	MEDITERRANEAN SHIPP. CO.	Barcelona, La Spezia, Fos, Gioia Tauro, Jeddah, Salalah, Jebel Ali, Singapur, Chiwan, Hong Kong, Qingdao, Dalian, Xingang, Busan, Qingdao, Ningbo, Shanghai, Yantian, Chiwan, Hong Kong, Singapur, Gioia Tauro, Valencia, La Spezia, Fos, Barcelona, Genova, La Spezia, Gioia Tauro, Port Said, Salalah, Colombo, Nhava Sheva, Mundra, Salalah, Port Said, Istanbul, Barcelona, Valencia, Sines, Cristobal, Manzanillo, Mazatlan, Veracruz, Altamira, Houston, New Orleans International APT, Port Evergladesm Freeport, Barcelona, Las Palmas, Capetown, Port Elizabeth, Durban, Lobito, Luanda, Las Palmas, Barcelona, Valencia, Suape, Santos, Buenos Aires, Rio Grande, Navegantes, Sao Francisco do Sul, Santos, Sepetiba, Suape, Las Palmas, Valencia, Gioia Tauro, Livorno, Genova, Fos, Barcelona, Valencia, Boston, New York, Baltimore, Norfolk, Savannah, Charleston, Valencia, Barcelona, Las Palmas, Dakar, Tema, Abidjan, San Pedro, Lome, Tincan, Apapa, Cotonou, Douala, Takoradi
197	GRIMALDI GROUP NAPOLI	GRIMALDI LOGISTICA ESPAÑA	Barcelona, Livorno, Civitavecchia, Salerno, Piraeus, Derince, Gemlik, Limassol, Ashdod, Hamburg, Antwerpen, Portbury, Southampton, Setubal, Valencia, Barcelona
222	CMA - CGM	CMA CGM IBERICA, S.A.	Barcelona, Alicante, Marsella, Oran, Alger, Ghazaouet, Bejaia, Skikda, Annaba, Barcelona
229	HANJIN SHIPPING CO LTD	HANJIN SPAIN, S.A.	Barcelona, Valencia, Algeciras, Port Said, Singapur, Busan, Ningbo, Shanghai, Yantian, Hong Kong, Singapur, Port Said, La Spezia, Barcelona
231	ARKAS CONTAINER TRANSPORT	CONSIGMAR	Barcelona, Alger, Oran, Castellón de la Plana, Valencia, Barcelona
232	ARKAS CONTAINER TRANSPORT	CONSIGMAR	Barcelona, Valencia, Casablanca, Livorno, Genova, Barcelona
Extremo Oriente y Japón			
1	COSCO CONTAINER LINE (COSCON)	COSCO IBERIA SHIP. AGENCY	Barcelona, Valencia, Pireo, Singapur, Hong Kong, Shanghai, Ningbo, Shekou, Shanghai, Ningbo, Shekou, Hong Kong, Singapur, Pireo, Napoles, Genova, Barcelona
12	A.P.L. (AMERICAN PRES. LINE)	AMERICAN PRES. LINES LTD (ESPAÑA)	Barcelona, Valencia, Damietta, Jeddah, Singapur, Hong Kong, Busan, Sanghai, Ningbo, Chiwan, Shekou, Hong Kong, Singapur, Port Kelang, Jeddah, Damietta, Genova, Fos, Barcelona
12	ORIENT OVERSEAS CONT. LINE	TRANSITAINER, S.A.	Barcelona, Valencia, Damietta, Jeddah, Singapur, Hong Kong, Busan, Sanghai, Ningbo, Chiwan, Shekou, Hong Kong, Singapur, Port Kelang, Jeddah, Damietta, Genova, Fos, Barcelona
12	HAPAG-LLOYD, AG.	HAPAG-LLOYD SPAIN, S.L.	Barcelona, Valencia, Damietta, Jeddah, Singapur, Hong Kong, Busan, Sanghai, Ningbo, Chiwan, Shekou, Hong Kong, Singapur, Port Kelang, Jeddah, Damietta, Genova, Fos, Barcelona
12	NIPPON YUSEN KAISHA	COMBALIA AGENCIA MARÍTIMA S.A.	Barcelona, Valencia, Damietta, Jeddah, Singapur, Hong Kong, Busan, Sanghai, Ningbo, Chiwan, Shekou, Hong Kong, Singapur, Port Kelang, Jeddah, Damietta, Genova, Fos, Barcelona

Línea	Armador	Consignatario	Puertos
12	ORIENT OVERSEAS CONT. LINE	ORIENT OVERSEAS CONTAINER LINE(SPAIN)	Barcelona, Valencia, Damietta, Jeddah, Singapur, Hong Kong, Busan, Shanghai, Ningbo, Chiwan, Shekou, Hong Kong, Singapur, Port Kelang, Jeddah, Damietta, Genova, Fos, Barcelona
12	MITSUI OSK LINE	TRANSCOMA	Barcelona, Valencia, Damietta, Jeddah, Singapur, Hong Kong, Busan, Shanghai, Ningbo, Chiwan, Shekou, Hong Kong, Singapur, Port Kelang, Jeddah, Damietta, Genova, Fos, Barcelona
12	HYUNDAI MARINE MERCHANT	MARITIMA DAVILA BARCELONA, S.A.	Barcelona, Valencia, Damietta, Jeddah, Singapur, Hong Kong, Busan, Shanghai, Ningbo, Chiwan, Shekou, Hong Kong, Singapur, Port Kelang, Jeddah, Damietta, Genova, Fos, Barcelona
30	CMA - CGM	CMA CGM IBERICA, S.A.	Barcelona, Fos, Genova, Marsaxlokk, Damietta, Khor Al Fakkan, Port Kelang, Nansha, Xiamen, Gwangyang, Busan, Shanghai, Ningbo, Xiamen, Nansha, Chiwan, Tanjung Pelepas, Port Kelang, Beirut, Marsaxlokk, Valencia, Barcelona
43	NISSAN MOTOR CAR CARRIER CO. LT	MARITIMA DEL MEDITERRANEO, SA	Barcelona, Livorno, Civitavecchia, Setubal, Newcastle Upon Tyne, Bremen, Bremerhaven, Southampton, Le Havre, Durban, Jeddah, Muscat, Kuwait, Bahrain, Abu Dhabim Singapur, Hong Kong, Taichung, Keelung, Toyohashi, Hitachi, Yokosuka, Chiba, Yokohama
43	HOEGH UGLAND AUTOLINERS S/A	MARITIMA DEL MEDITERRANEO, SA	Barcelona, Setubal, Antwerpen, Rotterdam, Gdansk Amsterdam, Bristol, Newcastle Upon Tyne, Bremen, Dublin, Southampton, Genova, Koper, Larnaca, Limassol, Istanbul, Piraeus, Beirut, Alexandria, Port Sudan, Durban, Port Elizabeth, Incheon, Masan, Singapur, Hong Kong, Shanghai, Hitachi, Kawasaki, Yokosuka, Nagoya, Kanda, Osaka, Yokohama, Kobe
101	CHINA SHIPPING CONTAINER LINES	CHINA SHIPPING SPAIN AGENCY S.L.	Barcelona, Valencia, Port Said, Jeddah, Khor al Fakkan, Port Kelang, Qingdao, Shanghai, Ningbo, Shekou, Port Kelang, Port Said, La Spezia, Genova, Fos-sur-mer, Barcelona
101	UNITED ARAB SHIPPING COMPANY	UASAC IBERIA S.L.	Barcelona, Valencia, Port Said, Khor al Fakkan, Port Kelang, Qingdao, Shanghai, Ningbo, Shekou, Port Kelang, Port Said, La Spezia, Genova, Fos-sur-mer, Barcelona
102	CHINA SHIPPING CONTAINER LINES	CHINA SHIPPING SPAIN AGENCY S.L.	Barcelona, Fos, Port Said, Singapur, Hong Kong, Ningbo, Shanghai, Xiamen, Kaohsiung, Yantian, Ashdod, Genova, Barcelona
102	COSCO CONTAINER LINES (COSCON)	COSCO IBERIA SHIP AGENCY, S.A.	Barcelona, Fos, Port Said, Singapur, Hong Kong, Ningbo, Shanghai, Xiamen, Kaohsiung, Yantian, Ashdod, Genova, Barcelona
102	EVERGREEN MARINE CORPORATION	EVERGREEN SHIPPING SPAIN S.L.	Barcelona, Fos, Port Said, Singapur, Hong Kong, Ningbo, Shanghai, Xiamen, Kaohsiung, Yantian, Ashdod, Genova, Barcelona
102	HANJIN SHIPPING CO. LTD.	HANJIN SPAIN S A	Barcelona, Fos, Port Said, Singapur, Hong Kong, Ningbo, Shanghai, Xiamen, Kaohsiung, Yantian, Ashdod, Genova, Barcelona
102	K LINE	BERGE MARITIMA S.L.	Barcelona, Fos, Port Said, Singapur, Hong Kong, Ningbo, Shanghai, Xiamen, Kaohsiung, Yantian, Ashdod, Genova, Barcelona
102	K LINE	K LINE ESP.SERVICIOS MARITIMOS S A	Barcelona, Fos, Port Said, Singapur, Hong Kong, Ningbo, Shanghai, Xiamen, Kaohsiung, Yantian, Ashdod, Genova, Barcelona
102	YANG MING LINE	CATALANA DEL MAR S.A.	Barcelona, Fos, Port Said, Singapur, Hong Kong, Ningbo, Shanghai, Xiamen, Kaohsiung, Yantian, Ashdod, Genova, Barcelona
111	EUKOR CAR CARRIERS INC.	BERGE MARITIMA, S.L.	Barcelona, Aqaba, Jeddah, Port Qabas, Dubai, Abu Dhabi, Doha, Bahraim, Damman, Kuwait, Keelung, Xingang, Masan, Pyeongtaek
116	MITSUI OSK LINE	TRANSCOMA	Barcelona, Zeebrugge, Antwerpen, Bristol, Gent, Bremenhaven, Aqaba, Shanghai, Omaezaki, Yokohama, Guangzhou, Laem Chabang, La Goulette Nord, Sagunto, Djen=Djen, Casablanca, Lisboa, Livorno, Gioia Tauro, Barcelona
150	NIPPON YUSEN KAISHA	CIAL COMBALIA SAGRERA	Barcelona, Savona, Port Kelang, Singapur, Bombay, Hong Kong, Toyohashi, Hitachi, Xingang, Shanghai, Aqaba, Jeddah, Port Qabas, Dubai, Abu Dhabi, Kuwait, Doha, Bahrain, Bandar Abbas, Umm Qasr, Bristol, Southampton, Zeebrugge, Rotterdam, Antwerpen, Bremenhaven

Línea	Armador	Consignatario	Puertos
171	MEDITERRANEAN SHIPP. CO	MEDITERRANEAN SHIPP. CO.	Barcelona, La Spezia, Fos, Gioia Tauro, Jeddah, Salalah, Jebel Ali, Singapur, Chiwan, Hong Kong, Qingdao, Dalian, Xingang, Busan, Qingdao, Ningbo, Shanghai, Yantian, Chiwan, Hong Kong, Singapur, Gioia Tauro, Valencia, La Spezia, Fos, Barcelona, Genova, La Spezia, Gioia Tauro, Port Said, Salalah, Colombo, Nhava Sheva, Mundra, Salalah, Port Said, Istanbul, Barcelona, Valencia, Sines, Cristobal, Manzanillo, Mazatlan, Veracruz, Altamira, Houston, New Orleans International APT, Port Evergladesm Freeport, Barcelona, Las Palmas, Capetown, Port Elizabeth, Durban, Lobito, Luanda, Las Palmas, Barcelona, Valencia, Suape, Santos, Buenos Aires, Rio Grande, Navegantes, Sao Francisco do Sul, Santos, Sepetiba, Suape, Las Palmas, Valencia, Gioia Tauro, Livorno, Genova, Fos, Barcelona, Valencia, Boston, New York, Baltimore, Norfolk, Savannah, Charleston, Valencia, Barcelona, Las Palmas, Dakar, Tema, Abidjan, San Pedro, Lome, Tincan, Apapa, Cotonou, Douala, Takoradi
Sudamérica (Atlántico)			
171	MEDITERRANEAN SHIPP. CO	MEDITERRANEAN SHIPP. CO.	Barcelona, La Spezia, Fos, Gioia Tauro, Jeddah, Salalah, Jebel Ali, Singapur, Chiwan, Hong Kong, Qingdao, Dalian, Xingang, Busan, Qingdao, Ningbo, Shanghai, Yantian, Chiwan, Hong Kong, Singapur, Gioia Tauro, Valencia, La Spezia, Fos, Barcelona, Genova, La Spezia, Gioia Tauro, Port Said, Salalah, Colombo, Nhava Sheva, Mundra, Salalah, Port Said, Istanbul, Barcelona, Valencia, Sines, Cristobal, Manzanillo, Mazatlan, Veracruz, Altamira, Houston, New Orleans International APT, Port Evergladesm Freeport, Barcelona, Las Palmas, Capetown, Port Elizabeth, Durban, Lobito, Luanda, Las Palmas, Barcelona, Valencia, Suape, Santos, Buenos Aires, Rio Grande, Navegantes, Sao Francisco do Sul, Santos, Sepetiba, Suape, Las Palmas, Valencia, Gioia Tauro, Livorno, Genova, Fos, Barcelona, Valencia, Boston, New York, Baltimore, Norfolk, Savannah, Charleston, Valencia, Barcelona, Las Palmas, Dakar, Tema, Abidjan, San Pedro, Lome, Tincan, Apapa, Cotonou, Douala, Takoradi
182	CCNI CIA. CHILENA DE NAV. INTERN	AGUNSA EUROPA, S.A.	Barcelona, Valencia, Cartagena, Guayaquil, Callao, Iquique, Mejillones, Antofagasta, San Antonio, Ilo, Callao, Cartagena, San Juan, Valencia, Salerno, Livorno, Vado Ligure, Barcelona
182	CSAV SHIPPING	CSAV AGENCIA MARITIMA	Barcelona, Valencia, Cartagena, Guayaquil, Callao, Iquique, Mejillones, Antofagasta, San Antonio, Ilo, Callao, Cartagena, San Juan, Valencia, Salerno, Livorno, Vado Ligure, Barcelona
217	MARFRET SHIPPING LINES	AG. MARITIMA ESPAÑOLA EVGE	Barcelona, Sete, Genova, Livorno, Valencia, Ponte à Pitre, Port de France, Rio Haina, La Guaira-Caracas, Manzanillo, Cartagena, Rio Haina, Fort de France, Algeciras, Barcelona
217	CMA - CGM	CMA CGM IBERICA, S.A.	Barcelona, Sete, Genova, Livorno, Valencia, Ponte à Pitre, Port de France, Rio Haina, La Guaira-Caracas, Manzanillo, Cartagena, Rio Haina, Fort de France, Algeciras, Barcelona
217	AGREXCO AGRICULTURAL EXPORT	ROMEU & CIA	Barcelona, Sete, Genova, Livorno, Valencia, Ponte à Pitre, Port de France, Rio Haina, La Guaira-Caracas, Manzanillo, Cartagena, Rio Haina, Fort de France, Algeciras, Barcelona
226	MELFI MARINE CORP. S.A.	A. PEREZ Y CIA	Barcelona, Valencia, Lisboa, Halifax, Habana, Salerno, Livorno, Genova, Barcelona
238	CMA CGM	CMA CGM IBERICA S.A.U.	Barcelona, Valencia, Suape, Rio de Janeiro, Santos, Buenos Aires, Montevideo, Rio Grande, Navegantes, Sao Francisco do Sul, Tanger, Valencia, Gioia Tauro, Livorno, Genova, Fos, Barcelona
238	CSAV CIA SUDAMERICANA VAPORES	COMP. SUD. DE VAPORES AG.MARITIMA S.L.	Barcelona, Valencia, Suape, Rio de Janeiro, Santos, Buenos Aires, Montevideo, Rio Grande, Navegantes, Sao Francisco do Sul, Tanger, Valencia, Gioia Tauro, Livorno, Genova, Fos, Barcelona
238	HAMBURG SUD	TRANSITAINER S.A.	Barcelona, Valencia, Suape, Rio de Janeiro, Santos, Buenos Aires, Montevideo, Rio Grande, Navegantes, Sao Francisco do Sul, Tanger, Valencia, Gioia Tauro, Livorno, Genova, Fos, Barcelona
238	MAERSK LINE/A.P.MOLLER	MARITIMA DEL MEDITERRANEO S.A.	Barcelona, Valencia, Suape, Rio de Janeiro, Santos, Buenos Aires, Montevideo, Rio Grande, Navegantes, Sao Francisco do Sul, Tanger, Valencia, Gioia Tauro, Livorno, Genova, Fos, Barcelona
238	MEDITERRANEAN SHIPPING CO	MEDITERRANEAN SHIPPING	Barcelona, Valencia, Suape, Rio de Janeiro, Santos, Buenos Aires, Montevideo, Rio Grande, Navegantes, Sao Francisco do Sul, Tanger, Valencia, Gioia Tauro, Livorno, Genova, Fos, Barcelona
238	NIVER LINES	AGENCIA MARITIMA ESPAÑOLA EVGE, S.A.	Barcelona, Valencia, Suape, Rio de Janeiro, Santos, Buenos Aires, Montevideo, Rio Grande, Navegantes, Sao Francisco do Sul, Tanger, Valencia, Gioia Tauro, Livorno, Genova, Fos, Barcelona
238	ZIM INTEGRATED SHIPPING SERV.	A.PEREZ Y CIA S.L.	Barcelona, Valencia, Suape, Rio de Janeiro, Santos, Buenos Aires, Montevideo, Rio Grande, Navegantes, Sao Francisco do Sul, Tanger, Valencia, Gioia Tauro, Livorno, Genova, Fos, Barcelona
Sudamérica (Pacífico)			

Línea	Armador	Consignatario	Puertos
37	HAPAG-LLOYD, AG.	HAPAG-LLOYD SPAIN, S.L.	Barcelona, Valencia, Cartagena, Manzanillo, Los Angeles, Oakland, Vancouver, Portland, Oakland, Los Angeles, Manzanillo, Puerto Quetzal, Manzanillo, Caucedo, Valencia, Cagliari, Livorno, Genova, Fos, Barcelona
150	NIPPON YUSEN KAISHA	CIAL COMBALIA SAGRERA	Barcelona, Savona, Port Kelang, Singapur, Bombay, Hong Kong, Toyohashi, Hitachi, Xingang, Shanghai, Aqaba, Jeddah, Port Qabas, Dubai, Abu Dhabi, Kuwait, Doha, Bahrain, Bandar Abbas, Umm Qasr, Bristol, Southampton, Zeebrugge, Rotterdam, Antwerpen, Bremenhaven
171	MEDITERRANEAN SHIPP. CO	MEDITERRANEAN SHIPP. CO.	Barcelona, La Spezia, Fos, Gioia Tauro, Jeddah, Salalah, Jebel Ali, Singapur, Chiwan, Hong Kong, Qingdao, Dalian, Xingang, Busan, Qingdao, Ningbo, Shanghai, Yantian, Chiwan, Hong Kong, Singapur, Gioia Tauro, Valencia, La Spezia, Fos, Barcelona, Genova, La Spezia, Gioia Tauro, Port Said, Salalah, Colombo, Nhava Sheva, Mundra, Salalah, Port Said, Istanbul, Barcelona, Valencia, Sines, Cristobal, Manzanillo, Mazatlan, Veracruz, Altamira, Houston, New Orleans International APT, Port Evergladesm Freeport, Barcelona, Las Palmas, Capetown, Port Elizabeth, Durban, Lobito, Luanda, Las Palmas, Barcelona, Valencia, Suape, Santos, Buenos Aires, Rio Grande, Navegantes, Sao Francisco do Sul, Santos, Sepetiba, Suape, Las Palmas, Valencia, Gioia Tauro, Livorno, Genova, Fos, Barcelona, Valencia, Boston, New York, Baltimore, Norfolk, Savannah, Charleston, Valencia, Barcelona, Las Palmas, Dakar, Tema, Abidjan, San Pedro, Lome, Tincan, Apapa, Cotonou, Douala, Takoradi
182	CCNI CIA. CHILENA DE NAV. INTERN	AGUNSA EUROPA, S.A.	Barcelona, Valencia, Cartagena, Guayaquil, Callao, Iquique, Mejillones, Antofagasta, San Antonio, Ilo, Callao, Cartagena, San Juan, Valencia, Salerno, Livorno, Vado Ligure, Barcelona
182	CSAV SHIPPING	CSAV AGENCIA MARITIMA	Barcelona, Valencia, Cartagena, Guayaquil, Callao, Iquique, Mejillones, Antofagasta, San Antonio, Ilo, Callao, Cartagena, San Juan, Valencia, Salerno, Livorno, Vado Ligure, Barcelona
África Occidental			
68	NAVALE DELMAS	MACANDREWS S.A.	Barcelona, Marsella, Genova, Livorno, Napoles, Valencia, Dakar, Abidjan, Pointe Noire, Libreville, Valencia, Barcelona
85	IGNAZIO MESSINA AND CO., SPA	WECO AGENCIA MARÍTIMA	Barcelona, Castellón, Dakar, Abidjan, San Pedro, Lagos, Tema, Lagos, Tema, Abodjan, San Pedro, Dakar, Castellon, Genova, Marsella, Barcelona, Napoles, Jeddah, Mombasa, Dar es Salaam, Durban, Maputo, Dar es Salaam, Mombasa, Jeddah, Genova, Barcelona
151	BOLUDA LINES	BOLUDA LINES S.A.	Barcelona, Valencia, Las Palmas, Santa Cruz de Tenerife, Santa Cruz de la Palma, Alicante, Barcelona
171	MEDITERRANEAN SHIPP. CO	MEDITERRANEAN SHIPP. CO.	Barcelona, La Spezia, Fos, Gioia Tauro, Jeddah, Salalah, Jebel Ali, Singapur, Chiwan, Hong Kong, Qingdao, Dalian, Xingang, Busan, Qingdao, Ningbo, Shanghai, Yantian, Chiwan, Hong Kong, Singapur, Gioia Tauro, Valencia, La Spezia, Fos, Barcelona, Genova, La Spezia, Gioia Tauro, Port Said, Salalah, Colombo, Nhava Sheva, Mundra, Salalah, Port Said, Istanbul, Barcelona, Valencia, Sines, Cristobal, Manzanillo, Mazatlan, Veracruz, Altamira, Houston, New Orleans International APT, Port Evergladesm Freeport, Barcelona, Las Palmas, Capetown, Port Elizabeth, Durban, Lobito, Luanda, Las Palmas, Barcelona, Valencia, Suape, Santos, Buenos Aires, Rio Grande, Navegantes, Sao Francisco do Sul, Santos, Sepetiba, Suape, Las Palmas, Valencia, Gioia Tauro, Livorno, Genova, Fos, Barcelona, Valencia, Boston, New York, Baltimore, Norfolk, Savannah, Charleston, Valencia, Barcelona, Las Palmas, Dakar, Tema, Abidjan, San Pedro, Lome, Tincan, Apapa, Cotonou, Douala, Takoradi
Golfo México (México y EUA)			
7	HAPAG-LLOYD, AG.	HAPAG-LLOYD SPAIN, S.L.	Barcelona, Valencia, Savannah, Port Everglades, Veracruz, Altamira, Houston, New Orleans, Veracruz, Altamira, Houston, New Orleans, Port Everglades, Cagliari, Livorno, Genova, Barcelona
105	K LINE	BERGE MARITIMA, S.L.	Barcelona, Savona, Civitavecchia, Piraeus, Derince, Ashdod, Barcelona, Vigo, Santander, Zeebrugge, Newark, Baltimore, Jacksonville, Galveston, Altamira, Veracruz, Southampton, Zeebrugge, Barcelona
105	K LINE	A.M. CONDEMINAS	Barcelona, Savona, Civitavecchia, Piraeus, Derince, Ashdod, Barcelona, Vigo, Santander, Zeebrugge, Newark, Baltimore, Jacksonville, Galveston, Altamira, Veracruz, Southampton, Zeebrugge, Barcelona
111	AMERICAN ROLL ON ROLL OFF	AG. MARITIMA ESPAÑOLA EVGE	Barcelona, Alexandria, Haifa, Izmir, Barcelona, Bremerhaven, Hamburg, Zeebrugge, Southampton, Baltimore, Charleston, Galveston

Línea	Armador	Consignatario	Puertos
171	MEDITERRANEAN SHIPP. CO	MEDITERRANEAN SHIPP. CO.	Barcelona, La Spezia, Fos, Gioia Tauro, Jeddah, Salalah, Jebel Ali, Singapur, Chiwan, Hong Kong, Qingdao, Dalian, Xingang, Busan, Qingdao, Ningbo, Shanghai, Yantian, Chiwan, Hong Kong, Singapur, Gioia Tauro, Valencia, La Spezia, Fos, Barcelona, Genova, La Spezia, Gioia Tauro, Port Said, Salalah, Colombo, Nhava Sheva, Mundra, Salalah, Port Said, Istanbul, Barcelona, Valencia, Sines, Cristobal, Manzanillo, Mazatlan, Veracruz, Altamira, Houston, New Orleans International APT, Port Evergladesm Freeport, Barcelona, Las Palmas, Capetown, Port Elizabeth, Durban, Lobito, Luanda, Las Palmas, Barcelona, Valencia, Suape, Santos, Buenos Aires, Rio Grande, Navegantes, Sao Francisco do Sul, Santos, Sepetiba, Suape, Las Palmas, Valencia, Gioia Tauro, Livorno, Genova, Fos, Barcelona, Valencia, Boston, New York, Baltimore, Norfolk, Savannah, Charleston, Valencia, Barcelona, Las Palmas, Dakar, Tema, Abidjan, San Pedro, Lome, Tincan, Apapa, Cotonou, Douala, Takoradi
182	CCNI CIA. CHILENA DE NAV. INTERN	AGUNSA EUROPA, S.A.	Barcelona, Valencia, Cartagena, Guayaquil, Callao, Iquique, Mejillones, Antofagasta, San Antonio, Ilo, Callao, Cartagena, San Juan, Valencia, Salerno, Livorno, Vado Ligure, Barcelona
226	MELFI MARINE CORP. S.A.	A. PEREZ Y CIA	Barcelona, Valencia, Lisboa, Halifax, Habana, Salerno, Livorno, Genova, Barcelona
Sudeste Asiático			
1	COSCO CONTAINER LINE (COSCON)	COSCO IBERIA SHIP. AGENCY	Barcelona, Valencia, Pireo, Singapur, Hong Kong, Shanghai, Ningbo, Shekou, Shanghai, Ningbo, Shekou, Hong Kong, Singapur, Pireo, Napoles, Genova, Barcelona
12	A.P.L. (AMERICAN PRES. LINE)	AMERICAN PRES. LINES LTD (ESPAÑA)	Barcelona, Valencia, Damietta, Jeddah, Singapur, Hong Kong, Busan, Sanghai, Ningbo, Chiwan, Shekou, Hong Kong, Singapur, Port Kelang, Jeddah, Damietta, Genova, Fos, Barcelona
12	ORIENT OVERSEAS CONT. LINE	TRANSITAINER, S.A.	Barcelona, Valencia, Damietta, Jeddah, Singapur, Hong Kong, Busan, Sanghai, Ningbo, Chiwan, Shekou, Hong Kong, Singapur, Port Kelang, Jeddah, Damietta, Genova, Fos, Barcelona
12	HAPAG-LLOYD, AG.	HAPAG-LLOYD SPAIN, S.L.	Barcelona, Valencia, Damietta, Jeddah, Singapur, Hong Kong, Busan, Sanghai, Ningbo, Chiwan, Shekou, Hong Kong, Singapur, Port Kelang, Jeddah, Damietta, Genova, Fos, Barcelona
12	NIPPON YUSEN KAISHA	COMBALIA AGENCIA MARÍTIMA S.A.	Barcelona, Valencia, Damietta, Jeddah, Singapur, Hong Kong, Busan, Sanghai, Ningbo, Chiwan, Shekou, Hong Kong, Singapur, Port Kelang, Jeddah, Damietta, Genova, Fos, Barcelona
12	ORIENT OVERSEAS CONT. LINE	ORIENT OVERSEAS CONTAINER LINE (SPAIN)	Barcelona, Valencia, Damietta, Jeddah, Singapur, Hong Kong, Busan, Sanghai, Ningbo, Chiwan, Shekou, Hong Kong, Singapur, Port Kelang, Jeddah, Damietta, Genova, Fos, Barcelona
12	MITSUI OSK LINE	TRANSCOMA	Barcelona, Valencia, Damietta, Jeddah, Singapur, Hong Kong, Busan, Sanghai, Ningbo, Chiwan, Shekou, Hong Kong, Singapur, Port Kelang, Jeddah, Damietta, Genova, Fos, Barcelona
12	HYUNDAI MARINE MERCHANT	MARITIMA DAVILA BARCELONA, S.A.	Barcelona, Valencia, Damietta, Jeddah, Singapur, Hong Kong, Busan, Sanghai, Ningbo, Chiwan, Shekou, Hong Kong, Singapur, Port Kelang, Jeddah, Damietta, Genova, Fos, Barcelona
30	CMA - CGM	CMA CGM IBERICA, S.A.	Barcelona, Fos, Genova, Marsaxlokk, Damietta, Khor Al Fakkan, Port Kelang, Nansha, Xiamen, Gwangyang, Busan, Shanghai, Ningbo, Xiamen, Nansha, Chiwan, Tanjung Pelepas, Port Kelang, Beirut, Marsaxlokk, Valencia, Barcelona
43	NISSAN MOTOR CAR CARRIER CO. LT	MARITIMA DEL MEDITERRANEO, SA	Barcelona, Livorno, Civitavecchia, Setubal, Newcastle Upon Tyne, Bremen, Bremerhaven, Southampton, Le Havre, Durban, Jeddah, Muscat, Kuwait, Bahrain, Abu Dhabim Singapur, Hong Kong, Taichung, Keelung, Toyohashi, Hitachi, Yokosuka, Chiba, Yokohama
43	HOEGH UGLAND AUTOLINERS S/A	MARITIMA DEL MEDITERRANEO, SA	Barcelona, Setubal, Antwerpen, Rotterdam, Gdansk Amsterdam, Bristol, Newcastle Upon Tyne, Bremen, Dublin, Southampton, Genova, Koper, Larnaca, Limassol, Istanbul, Piraeus, Beirut, Alexandria, Port Sudan, Durban, Port Elizabeth, Incheon, Masan, Singapur, Hong Kong, Shanghai, Hitachi, Kawasaki, Yokosuka, Nagoya, Kanda, Osaka, Yokohama, Kobe
101	CHINA SHIPPING CONTAINER LINES	CHINA SHIPPING SPAIN AGENCY S.L.	Barcelona, Valencia, Port Said, Jeddah, Khor al Fakkan, Port Kelang, Qingdao, Shanghai, Ningbo, Shekou, Port Kelang, Port Said, La Spezia, Genova, Fos-sur-mer, Barcelona

Línea	Armador	Consignatario	Puertos
101	UNITED ARAB SHIPPING COMPANY	UASAC IBERIA S.L.	Barcelona, Valencia, Port Said, Khor al Fakkan, Port Kelang, Qingdao, Shanghai, Ningbo, Shekou, Port Kelang, Port Said, La Spezia, Genova, Fos-sur-mer, Barcelona
116	MITSUI OSK LINE	TRANSCOMA	Barcelona, Zeebrugge, Antwerpen, Bristol, Gent, Bremenhaven, Aqaba, Shanghai, Omaezaki, Yokohama, Guangzhou, Laem Chabang, La Goulette Nord, Sagunto, Djen=Djen, Casablanca, Lisboa, Livorno, Gioia Tauro, Barcelona
150	NIPPON YUSEN KAISHA	CIAL COMBALIA SAGRERA	Barcelona, Savona, Port Kelang, Singapur, Bombay, Hong Kong, Toyohashi, Hitachi, Xingang, Shanghai, Aqaba, Jeddah, Port Qabas, Dubai, Abu Dhabi, Kuwait, Doha, Bahrain, Bandar Abbas, Umm Qasr, Bristol, Southampton, Zeebrugge, Rotterdam, Antwerpen, Bremenhaven
171	MEDITERRANEAN SHIPP. CO	MEDITERRANEAN SHIPP. CO.	Barcelona, La Spezia, Fos, Gioia Tauro, Jeddah, Salalah, Jebel Ali, Singapur, Chiwan, Hong Kong, Qingdao, Dalian, Xingang, Busan, Qingdao, Ningbo, Shanghai, Yantian, Chiwan, Hong Kong, Singapur, Gioia Tauro, Valencia, La Spezia, Fos, Barcelona, Genova, La Spezia, Gioia Tauro, Port Said, Salalah, Colombo, Nhava Sheva, Mundra, Salalah, Port Said, Istanbul, Barcelona, Valencia, Sines, Cristobal, Manzanillo, Mazatlan, Veracruz, Altamira, Houston, New Orleans International APT, Port Evergladesm Freeport, Barcelona, Las Palmas, Capetown, Port Elizabeth, Durban, Lobito, Luanda, Las Palmas, Barcelona, Valencia, Suape, Santos, Buenos Aires, Rio Grande, Navegantes, Sao Francisco do Sul, Santos, Sepetiba, Suape, Las Palmas, Valencia, Gioia Tauro, Livorno, Genova, Fos, Barcelona, Valencia, Boston, New York, Baltimore, Norfolk, Savannah, Charleston, Valencia, Barcelona, Las Palmas, Dakar, Tema, Abidjan, San Pedro, Lome, Tincan, Apapa, Cotonou, Douala, Takoradi
Europa (Atlántico)			
43	NISSAN MOTOR CAR CARRIER CO. LT	MARITIMA DEL MEDITERRANEO, SA	Barcelona, Livorno, Civitavecchia, Setubal, Newcastle Upon Tyne, Bremen, Bremerhaven, Southampton, Le Havre, Durban, Jeddah, Muscat, Kuwait, Bahrain, Abu Dhabi, Singapur, Hong Kong, Taichung, Keelung, Toyohashi, Hitachi, Yokosuka, Chiba, Yokohama
43	HOEGH UGLAND AUTOLINERS S/A	MARITIMA DEL MEDITERRANEO, SA	Barcelona, Setubal, Antwerpen, Rotterdam, Gdansk Amsterdam, Bristol, Newcastle Upon Tyne, Bremen, Dublin, Southampton, Genova, Koper, Larnaca, Limassol, Istanbul, Piraeus, Beirut, Alexandria, Port Sudan, Durban, Port Elizabeth, Incheon, Masan, Singapur, Hong Kong, Shanghai, Hitachi, Kawasaki, Yokosuka, Nagoya, Kanda, Osaka, Yokohama, Kobe
57	MEDITERRANEAN SHIPP. CO	MEDITERRANEAN SHIPP. CO.	Barcelona, Bejaia, Alger, Oran, Skikda, Annaba, Valencia, Barcelona, Gioia Tauro, Koper, Trieste, Venezia, Gioia Tauro, Istanbul, Gemlik, Izmir, Ravenna, Ancona, Rijera Bakar, Durres,
105	K LINE	BERGE MARITIMA, S.L.	Barcelona, Savona, Civitavecchia, Piraeus, Derince, Ashdod, Barcelona, Vigo, Santander, Zeebrugge, Newark, Baltimore, Jacksonville, Galveston, Altamira, Veracruz, Southampton, Zeebrugge, Barcelona
105	K LINE	A.M. CONDEMINAS	Barcelona, Savona, Civitavecchia, Piraeus, Derince, Ashdod, Barcelona, Vigo, Santander, Zeebrugge, Newark, Baltimore, Jacksonville, Galveston, Altamira, Veracruz, Southampton, Zeebrugge, Barcelona
111	WALLENUS WILHEMSEN	AG. MARITIMA ESPAÑOLA EVGE	Barcelona, Djen-Djen, Setubal, Bremerhaven, Hamburg, Antwerpen, Rotterdam, Zeebrugge, Southampton, Malmo, Gothenburg
111	AMERICAN ROLL ON ROLL OFF	AG. MARITIMA ESPAÑOLA EVGE	Barcelona, Alexandria, Haifa, Izmir, Barcelona, Bremerhaven, Hamburg, Zeebrugge, Southampton, Baltimore, Charleston, Galveston
116	MITSUI OSK LINE	TRANSCOMA	Barcelona, Zeebrugge, Antwerpen, Bristol, Gent, Bremenhaven, Aqaba, Shanghai, Omaezaki, Yokohama, Guangzhou, Laem Chabang, La Goulette Nord, Sagunto, Djen=Djen, Casablanca, Lisboa, Livorno, Gioia Tauro, Barcelona
141	FLOTA SUARDIAZ	VAPORES SUARDIAZ BARCELONA	Barcelona, Casablanca, Las Palmas, Santa Cruz de Tenerife, Setubal, Sheerness, Tyne, Vlissingen, Zeebrugge, Vigo, Málaga, Barcelona
150	NIPPON YUSEN KAISHA	CIAL COMBALIA SAGRERA	Barcelona, Savona, Port Kelang, Singapur, Bombay, Hong Kong, Toyohashi, Hitachi, Xingang, Shanghai, Aqaba, Jeddah, Port Qabas, Dubai, Abu Dhabi, Kuwait, Doha, Bahrain, Bandar Abbas, Umm Qasr, Bristol, Southampton, Zeebrugge, Rotterdam, Antwerpen, Bremenhaven

Línea	Armador	Consignatario	Puertos
171	MEDITERRANEAN SHIPP. CO	MEDITERRANEAN SHIPP. CO.	Barcelona, La Spezia, Fos, Gioia Tauro, Jeddah, Salalah, Jebel Ali, Singapur, Chiwan, Hong Kong, Qingdao, Dalian, Xingang, Busan, Qingdao, Ningbo, Shanghai, Yantian, Chiwan, Hong Kong, Singapur, Gioia Tauro, Valencia, La Spezia, Fos, Barcelona, Genova, La Spezia, Gioia Tauro, Port Said, Salalah, Colombo, Nhava Sheva, Mundra, Salalah, Port Said, Istanbul, Barcelona, Valencia, Sines, Cristobal, Manzanillo, Mazatlan, Veracruz, Altamira, Houston, New Orleans International APT, Port Evergladesm Freeport, Barcelona, Las Palmas, Capetown, Port Elizabeth, Durban, Lobito, Luanda, Las Palmas, Barcelona, Valencia, Suape, Santos, Buenos Aires, Rio Grande, Navegantes, Sao Francisco do Sul, Santos, Sepetiba, Suape, Las Palmas, Valencia, Gioia Tauro, Livorno, Genova, Fos, Barcelona, Valencia, Boston, New York, Baltimore, Norfolk, Savannah, Charleston, Valencia, Barcelona, Las Palmas, Dakar, Tema, Abidjan, San Pedro, Lome, Tincan, Apapa, Cotonou, Douala, Takoradi
197	GRIMALDI GROUP NAPOLI	GRIMALDI LOGISTICA ESPAÑA	Barcelona, Livorno, Civitavecchia, Salerno, Piraeus, Derince, Gemlik, Limassol, Ashdod, Hamburg, Antwerpen, Portbury, Southampton, Setubal, Valencia, Barcelona
213	X-PRESS CONTAINER LINE (UK) LTD	A. PEREZ Y CIA	Barcelona, Fos, Barcelona, Tarragona, Almeria, Algeciras, Sevilla, Valencia, Tarragona, Barcelona, Casablanca, Vigo, Leixoes, Lisboa, Casablanca, Valencia, Tarragona, Barcelona, Tarragona, Valencia, Cagliari, Tunis, Cagliari, Barcelona
226	MELFI MARINE CORP. S.A.	A. PEREZ Y CIA	Barcelona, Valencia, Lisboa, Halifax, Habana, Salerno, Livorno, Genova, Barcelona
Mar Rojo			
12	A.P.L. (AMERICAN PRES. LINE)	AMERICAN PRES. LINES LTD (ESPAÑA)	Barcelona, Valencia, Damietta, Jeddah, Singapur, Hong Kong, Busan, Sanghai, Ningbo, Chiwan, Shekou, Hong Kong, Singapur, Port Kelang, Jeddah, Damietta, Genova, Fos, Barcelona
12	ORIENT OVERSEAS CONT. LINE	TRANSITAINER, S.A.	Barcelona, Valencia, Damietta, Jeddah, Singapur, Hong Kong, Busan, Sanghai, Ningbo, Chiwan, Shekou, Hong Kong, Singapur, Port Kelang, Jeddah, Damietta, Genova, Fos, Barcelona
12	HAPAG-LLOYD, AG.	HAPAG-LLOYD SPAIN, S.L.	Barcelona, Valencia, Damietta, Jeddah, Singapur, Hong Kong, Busan, Sanghai, Ningbo, Chiwan, Shekou, Hong Kong, Singapur, Port Kelang, Jeddah, Damietta, Genova, Fos, Barcelona
12	NIPPON YUSEN KAISHA	COMBALIA AGENCIA MARÍTIMA S.A.	Barcelona, Valencia, Damietta, Jeddah, Singapur, Hong Kong, Busan, Sanghai, Ningbo, Chiwan, Shekou, Hong Kong, Singapur, Port Kelang, Jeddah, Damietta, Genova, Fos, Barcelona
12	ORIENT OVERSEAS CONT. LINE	ORIENT OVERSEAS CONTAINER LINE(SPAIN)	Barcelona, Valencia, Damietta, Jeddah, Singapur, Hong Kong, Busan, Sanghai, Ningbo, Chiwan, Shekou, Hong Kong, Singapur, Port Kelang, Jeddah, Damietta, Genova, Fos, Barcelona
12	MITSUI OSK LINE	TRANSCOMA	Barcelona, Valencia, Damietta, Jeddah, Singapur, Hong Kong, Busan, Sanghai, Ningbo, Chiwan, Shekou, Hong Kong, Singapur, Port Kelang, Jeddah, Damietta, Genova, Fos, Barcelona
12	HYUNDAI MARINE MERCHANT	MARITIMA DAVILA BARCELONA, S.A.	Barcelona, Valencia, Damietta, Jeddah, Singapur, Hong Kong, Busan, Sanghai, Ningbo, Chiwan, Shekou, Hong Kong, Singapur, Port Kelang, Jeddah, Damietta, Genova, Fos, Barcelona
42	UNITED ARAB SHIPPING COMPANY	UASAC IBERIA S.L.	Khor Al Fakkan, Jebel Ali, Muhammad Bin Qasim, Nhava Sheva, Jeddah, Port Said, La Spezia, Genova, Barcelona, Valencia, Algeciras, New York City, Norfolk, Savannah, Algeciras, Valencia, Genova
42	HANJIN SHIPPING CO LTD	HANJIN SPAIN, S.A.	Khor Al Fakkan, Jebel Ali, Muhammad Bin Qasim, Nhava Sheva, Jeddah, Port Said, La Spezia, Genova, Barcelona, Valencia, Algeciras, New York City, Norfolk, Savannah, Algeciras, Valencia, Genova
43	NISSAN MOTOR CAR CARRIER CO. LT	MARITIMA DEL MEDITERRANEO, SA	Barcelona, Livorno, Civitavecchia, Setubal, Newcastle Upon Tyne, Bremen, Bremerhaven, Southampton, Le Havre, Durban, Jeddah, Muscat, Kuwait, Bahrain, Abu Dhabi Singapur, Hong Kong, Taichung, Keelung, Toyohashi, Hitachi, Yokosuka, Chiba, Yokohama
43	HOEGH UGLAND AUTOLINERS S/A	MARITIMA DEL MEDITERRANEO, SA	Barcelona, Setubal, Antwerpen, Rotterdam, Gdansk Amsterdam, Bristol, Newcastle Upon Tyne, Bremen, Dublin, Southampton, Genova, Koper, Larnaca, Limassol, Istanbul, Piraeus, Beirut, Alexandria, Port Sudan, Durban, Port Elizabeth, Incheon, Masan, Singapur, Hong Kong, Shanghai, Hitachi, Kawasaki, Yokosuka, Nagoya, Kanda, Osaka, Yokohama, Kobe

Línea	Armador	Consignatario	Puertos
85	IGNAZIO MESSINA AND CO., SPA	WECO AGENCIA MARÍTIMA	Barcelona, Castellón, Dakar, Abidjan, San Pedro, Lagos, Tema, Lagos, Tema, Abodjan, San Pedro, Dakar, Castellon, Genova, Marsella, Barcelona, Napoles, Jeddah, Mombasa, Dar es Salaam, Durban, Maputo, Dar es Salaam, Mombasa, Jeddah, Genova, Barcelona
101	CHINA SHIPPING CONTAINER LINES	CHINA SHIPPING SPAIN AGENCY S.L.	Barcelona, Valencia, Port Said, Jeddah, Khor al Fakkan, Port Kelang, Qingdao, Shanghai, Ningbo, Shekou, Port Kelang, Port Said, La Spezia, Genova, Fos-sur-mer, Barcelona
111	EUKOR CAR CARRIERS INC.	BERGE MARITIMA, S.L.	Barcelona, Aqaba, Jeddah, Port Qabas, Dubai, Abu Dhabi, Doha, Bahraim, Damman, Kuwait, Keelung, Xingang, Masan, Pyeongtaek
116	MITSUI OSK LINE	TRANSCOMA	Barcelona, Zeebrugge, Antwerpen, Bristol, Gent, Brenehaven, Aqaba, Shanghai, Omaezaki, Yokohama, Guangzhou, Laem Chabang, La Goulette Nord, Sagunto, Djen=Djen, Casablanca, Lisboa, Livorno, Gioia Tauro, Barcelona
150	NIPPON YUSEN KAISHA	CIAL COMBALIA SAGRERA	Barcelona, Savona, Port Kelang, Singapur, Bombay, Hong Kong, Toyohashi, Hitachi, Xingang, Shanghai, Aqaba, Jeddah, Port Qabas, Dubai, Abu Dhabi, Kuwait, Doha, Bahraim, Bandar Abbas, Umm Qasr, Bristol, Southampton, Zeebrugge, Rotterdam, Antwerpen, Brenehaven
171	MEDITERRANEAN SHIPP. CO	MEDITERRANEAN SHIPP. CO.	Barcelona, La Spezia, Fos, Gioia Tauro, Jeddah, Salalah, Jebel Ali, Singapur, Chiwan, Hong Kong, Qingdao, Dalian, Xingang, Busan, Qingdao, Ningbo, Shanghai, Yantian, Chiwan, Hong Kong, Singapur, Gioia Tauro, Valencia, La Spezia, Fos, Barcelona, Genova, La Spezia, Gioia Tauro, Port Said, Salalah, Colombo, Nhava Sheva, Mundra, Salalah, Port Said, Istanbul, Barcelona, Valencia, Sines, Cristobal, Manzanillo, Mazatlan, Veracruz, Altamira, Houston, New Orleans International APT, Port Evergladesm Freeport, Barcelona, Las Palmas, Capetown, Port Elizabeth, Durban, Lobito, Luanda, Las Palmas, Barcelona, Valencia, Suape, Santos, Buenos Aires, Rio Grande, Navegantes, Sao Francisco do Sul, Santos, Sepetiba, Suape, Las Palmas, Valencia, Gioia Tauro, Livorno, Genova, Fos, Barcelona, Valencia, Boston, New York, Baltimore, Norfolk, Savannah, Charleston, Valencia, Barcelona, Las Palmas, Dakar, Tema, Abidjan, San Pedro, Lome, Tincan, Apapa, Cotonou, Douala, Takoradi
Golfo Pérsico-Mar Arabigo			
30	CMA - CGM	CMA CGM IBERICA, S.A.	Barcelona, Fos, Genova, Marsaxlokk, Damietta, Khor Al Fakkan, Port Kelang, Nansha, Xiamen, Gwangyang, Busan, Shanghai, Ningbo, Xiamen, Nansha, Chiwan, Tanjung Pelepas, Port Kelang, Beirut, Marsaxlokk, Valencia, Barcelona
42	UNITED ARAB SHIPPING COMPANY	UASAC IBERIA S.L.	Khor Al Fakkan, Jebel Ali, Muhammad Bin Qasim, Nhava Sheva, Jeddah, Port Said, La Spezia, Genova, Barcelona, Valencia, Algeciras, New York City, Norfolk, Savannah, Algeciras, Valencia, Genova
42	HANJIN SHIPPING CO LTD	HANJIN SPAIN, S.A.	Khor Al Fakkan, Jebel Ali, Muhammad Bin Qasim, Nhava Sheva, Jeddah, Port Said, La Spezia, Genova, Barcelona, Valencia, Algeciras, New York City, Norfolk, Savannah, Algeciras, Valencia, Genova
43	NISSAN MOTOR CAR CARRIER CO. LT	MARITIMA DEL MEDITERRANEO, SA	Barcelona, Livorno, Civitavecchia, Setubal, Newcastle Upon Tyne, Bremen, Bremerhaven, Southampton, Le Havre, Durban, Jeddah, Muscat, Kuwait, Bahraim, Abu Dhabim Singapur, Hong Kong, Taichung, Keelung, Toyohashi, Hitachi, Yokosuka, Chiba, Yokohama
74	MAERSK LINE/A.P.MOLLER	MARITIMA DEL MEDITERRANEO S.A.	Barcelona, Port Said, Jeddah, Salalah, Karachi, Jebel Ali, Tanger, Algeciras, Valencia, Barcelona
85	IGNAZIO MESSINA AND CO., SPA	WECO AGENCIA MARÍTIMA	Barcelona, Castellón, Dakar, Abidjan, San Pedro, Lagos, Tema, Lagos, Tema, Abodjan, San Pedro, Dakar, Castellon, Genova, Marsella, Barcelona, Napoles, Jeddah, Mombasa, Dar es Salaam, Durban, Maputo, Dar es Salaam, Mombasa, Jeddah, Genova, Barcelona
101	CHINA SHIPPING CONTAINER LINES	CHINA SHIPPING SPAIN AGENCY S.L.	Barcelona, Valencia, Port Said, Jeddah, Khor al Fakkan, Port Kelang, Qingdao, Shanghai, Ningbo, Shekou, Port Kelang, Port Said, La Spezia, Genova, Fos-sur-mer, Barcelona
101	UNITED ARAB SHIPPING COMPANY	UASAC IBERIA S.L.	Barcelona, Valencia, Port Said, Khor al Fakkan, Port Kelang, Qingdao, Shanghai, Ningbo, Shekou, Port Kelang, Port Said, La Spezia, Genova, Fos-sur-mer, Barcelona
111	EUKOR CAR CARRIERS INC.	BERGE MARITIMA, S.L.	Barcelona, Aqaba, Jeddah, Port Qabas, Dubai, Abu Dhabi, Doha, Bahraim, Damman, Kuwait, Keelung, Xingang, Masan, Pyeongtaek

Línea	Armador	Consignatario	Puertos
150	NIPPON YUSEN KAISHA	CIAL COMBALIA SAGRERA	Barcelona, Savona, Port Kelang, Singapur, Bombay, Hong Kong, Toyohashi, Hitachi, Xingang, Shanghai, Aqaba, Jeddah, Port Qabas, Dubai, Abu Dhabi, Kuwait, Doha, Bahrain, Bandar Abbas, Umm Qasr, Bristol, Southampton, Zeebrugge, Rotterdam, Antwerpen, Bremenhaven
América Central y Caribe			
7	HAPAG-LLOYD, AG.	HAPAG-LLOYD SPAIN, S.L.	Barcelona, Valencia, Savannah, Port Everglades, Veracruz, Altamira, Houston, New Orleans, Veracruz, Altamira, Houston, New Orleans, Port Everglades, Cagliari, Livorno, Genova, Barcelona
37	HAPAG-LLOYD, AG.	HAPAG-LLOYD SPAIN, S.L.	Barcelona, Valencia, Cartagena, Manzanillo, Los Angeles, Oakland, Vancouver, Portland, Oakland, Los Angeles, Manzanillo, Puerto Quetzal, Manzanillo, Caucedo, Valencia, Cagliari, Livorno, Genova, Fos, Barcelona
150	NIPPON YUSEN KAISHA	CIAL COMBALIA SAGRERA	Barcelona, Savona, Port Kelang, Singapur, Bombay, Hong Kong, Toyohashi, Hitachi, Xingang, Shanghai, Aqaba, Jeddah, Port Qabas, Dubai, Abu Dhabi, Kuwait, Doha, Bahrain, Bandar Abbas, Umm Qasr, Bristol, Southampton, Zeebrugge, Rotterdam, Antwerpen, Bremenhaven
171	MEDITERRANEAN SHIPP. CO	MEDITERRANEAN SHIPP. CO.	Barcelona, La Spezia, Fos, Gioia Tauro, Jeddah, Salalah, Jebel Ali, Singapur, Chiwan, Hong Kong, Qingdao, Dalian, Xingang, Busan, Qingdao, Ningbo, Shanghai, Yantian, Chiwan, Hong Kong, Singapur, Gioia Tauro, Valencia, La Spezia, Fos, Barcelona, Genova, La Spezia, Gioia Tauro, Port Said, Salalah, Colombo, Nhava Sheva, Mundra, Salalah, Port Said, Istanbul, Barcelona, Valencia, Sines, Cristobal, Manzanillo, Mazatlan, Veracruz, Altamira, Houston, New Orleans International APT, Port Evergladesm Freeport, Barcelona, Las Palmas, Capetown, Port Elizabeth, Durban, Lobito, Luanda, Las Palmas, Barcelona, Valencia, Suape, Santos, Buenos Aires, Rio Grande, Navegantes, Sao Francisco do Sul, Santos, Sepetiba, Suape, Las Palmas, Valencia, Gioia Tauro, Livorno, Genova, Fos, Barcelona, Valencia, Boston, New York, Baltimore, Norfolk, Savannah, Charleston, Valencia, Barcelona, Las Palmas, Dakar, Tema, Abidjan, San Pedro, Lome, Tincan, Apapa, Cotonou, Douala, Takoradi
182	CCNI CIA. CHILENA DE NAV. INTERN	AGUNSA EUROPA, S.A.	Barcelona, Valencia, Cartagena, Guayaquil, Callao, Iquique, Mejillones, Antofagasta, San Antonio, Ilo, Callao, Cartagena, San Juan, Valencia, Salerno, Livorno, Vado Ligure, Barcelona
217	MARFRET SHIPPING LINES	AG. MARITIMA ESPAÑOLA EVGE	Barcelona, Sete, Genova, Livorno, Valencia, Ponte à Pitre, Port de France, Rio Haina, La Guaira-Caracas, Manzanillo, Cartagena, Rio Haina, Fort de France, Algeciras, Barcelona
217	CMA - CGM	CMA CGM IBERICA, S.A.	Barcelona, Sete, Genova, Livorno, Valencia, Ponte à Pitre, Port de France, Rio Haina, La Guaira-Caracas, Manzanillo, Cartagena, Rio Haina, Fort de France, Algeciras, Barcelona
217	AGREXCO AGRICULTURAL EXPORT	ROMEU & CIA	Barcelona, Sete, Genova, Livorno, Valencia, Ponte à Pitre, Port de France, Rio Haina, La Guaira-Caracas, Manzanillo, Cartagena, Rio Haina, Fort de France, Algeciras, Barcelona
226	MELFI MARINE CORP. S.A.	A. PEREZ Y CIA	Barcelona, Valencia, Lisboa, Halifax, Habana, Salerno, Livorno, Genova, Barcelona
Canadá (Atlántico) y G.Lagos			
226	MELFI MARINE CORP. S.A.	A. PEREZ Y CIA	Barcelona, Valencia, Lisboa, Halifax, Habana, Salerno, Livorno, Genova, Barcelona
África Sur-Est y O.Indico			
43	NISSAN MOTOR CAR CARRIER CO. LT	MARITIMA DEL MEDITERRANEO, SA	Barcelona, Livorno, Civitavecchia, Setubal, Newcastle Upon Tyne, Bremen, Bremerhaven, Southampton, Le Havre, Durban, Jeddah, Muscat, Kuwait, Bahrain, Abu Dhabim Singapur, Hong Kong, Taichung, Keelung, Toyohashi, Hitachi, Yokosuka, Chiba, Yokohama
43	HOEGH UGLAND AUTOLINERS S/A	MARITIMA DEL MEDITERRANEO, SA	Barcelona, Setubal, Antwerpen, Rotterdam, Gdansk Amsterdam, Bristol, Newcastle Upon Tyne, Bremen, Dublin, Southampton, Genova, Koper, Larnaca, Limassol, Istanbul, Piraeus, Beirut, Alexandria, Port Sudan, Durban, Port Elizabeth, Incheon, Masan, Singapur, Hong Kong, Shanghai, Hitachi, Kawasaki, Yokosuba, Nagoya, Kanda, Osaka, Yokohama, Kobe
85	IGNAZIO MESSINA AND CO., SPA	WECO AGENCIA MARÍTIMA	Barcelona, Castellón, Dakar, Abidjan, San Pedro, Lagos, Tema, Lagos, Tema, Abodjan, San Pedro, Dakar, Castellon, Genova, Marsella, Barcelona, Napoles, Jeddah, Mombasa, Dar es Salaam, Durban, Maputo, Dar es Salaam, Mombasa, Jeddah, Genova, Barcelona

Línea	Armador	Consignatario	Puertos
150	NIPPON YUSEN KAISHA	CIAL COMBALIA SAGRERA	Barcelona, Savona, Port Kelang, Singapur, Bombay, Hong Kong, Toyohashi, Hitachi, Xingang, Shanghai, Aqaba, Jeddah, Port Qabas, Dubai, Abu Dhabi, Kuwait, Doha, Bahrain, Bandar Abbas, Umm Qasr, Bristol, Southampton, Zeebrugge, Rotterdam, Antwerpen, Bremenhaven
151	BOLUDA LINES	BOLUDA LINES S.A.	Barcelona, Valencia, Las Palmas, Santa Cruz de Tenerife, Santa Cruz de la Palma, Alicante, Barcelona
171	MEDITERRANEAN SHIPP. CO	MEDITERRANEAN SHIPP. CO.	Barcelona, La Spezia, Fos, Gioia Tauro, Jeddah, Salalah, Jebel Ali, Singapur, Chiwan, Hong Kong, Qingdao, Dalian, Xingang, Busan, Qingdao, Ningbo, Shanghai, Yantian, Chiwan, Hong Kong, Singapur, Gioia Tauro, Valencia, La Spezia, Fos, Barcelona, Genova, La Spezia, Gioia Tauro, Port Said, Salalah, Colombo, Nhava Sheva, Mundra, Salalah, Port Said, Istanbul, Barcelona, Valencia, Sines, Cristobal, Manzanillo, Mazatlan, Veracruz, Altamira, Houston, New Orleans International APT, Port Evergladesm Freeport, Barcelona, Las Palmas, Capetown, Port Elizabeth, Durban, Lobito, Luanda, Las Palmas, Barcelona, Valencia, Suape, Santos, Buenos Aires, Rio Grande, Navegantes, Sao Francisco do Sul, Santos, Sepeliba, Suape, Las Palmas, Valencia, Gioia Tauro, Livorno, Genova, Fos, Barcelona, Valencia, Boston, New York, Baltimore, Norfolk, Savannah, Charleston, Valencia, Barcelona, Las Palmas, Dakar, Tema, Abidjan, San Pedro, Lome, Tincan, Apapa, Cotonou, Douala, Takoradi
Pakistan-India-S Lanka-Banglad			
12	A.P.L. (AMERICAN PRES. LINE)	AMERICAN PRES. LINES LTD (ESPAÑA)	Barcelona, Valencia, Damietta, Jeddah, Singapur, Hong Kong, Busan, Sanghai, Ningbo, Chiwan, Shekou, Hong Kong, Singapur, Port Kelang, Jeddah, Damietta, Genova, Fos, Barcelona
12	ORIENT OVERSEAS CONT. LINE	TRANSITAINER, S.A.	Barcelona, Valencia, Damietta, Jeddah, Singapur, Hong Kong, Busan, Sanghai, Ningbo, Chiwan, Shekou, Hong Kong, Singapur, Port Kelang, Jeddah, Damietta, Genova, Fos, Barcelona
12	HAPAG-LLOYD, AG.	HAPAG-LLOYD SPAIN, S.L.	Barcelona, Valencia, Damietta, Jeddah, Singapur, Hong Kong, Busan, Sanghai, Ningbo, Chiwan, Shekou, Hong Kong, Singapur, Port Kelang, Jeddah, Damietta, Genova, Fos, Barcelona
12	NIPPON YUSEN KAISHA	COMBALIA AGENCIA MARÍTIMA S.A.	Barcelona, Valencia, Damietta, Jeddah, Singapur, Hong Kong, Busan, Sanghai, Ningbo, Chiwan, Shekou, Hong Kong, Singapur, Port Kelang, Jeddah, Damietta, Genova, Fos, Barcelona
12	ORIENT OVERSEAS CONT. LINE	ORIENT OVERSEAS CONTAINER LINE(SPAIN)	Barcelona, Valencia, Damietta, Jeddah, Singapur, Hong Kong, Busan, Sanghai, Ningbo, Chiwan, Shekou, Hong Kong, Singapur, Port Kelang, Jeddah, Damietta, Genova, Fos, Barcelona
12	MITSUI OSK LINE	TRANSCOMA	Barcelona, Valencia, Damietta, Jeddah, Singapur, Hong Kong, Busan, Sanghai, Ningbo, Chiwan, Shekou, Hong Kong, Singapur, Port Kelang, Jeddah, Damietta, Genova, Fos, Barcelona
12	HYUNDAI MARINE MERCHANT	MARITIMA DAVILA BARCELONA, S.A.	Barcelona, Valencia, Damietta, Jeddah, Singapur, Hong Kong, Busan, Sanghai, Ningbo, Chiwan, Shekou, Hong Kong, Singapur, Port Kelang, Jeddah, Damietta, Genova, Fos, Barcelona
42	HANJIN SHIPPING CO LTD	HANJIN SPAIN, S.A.	Khor Al Fakkan, Jebel Ali, Muhammad Bin Qasim, Nhava Sheva, Jeddah, Port Said, La Spezia, Genova, Barcelona, Valencia, Algeciras, New York City, Norfolk, Savannah, Algeciras, Valencia, Genova
74	MAERSK LINE/A.P.MOLLER	MARITIMA DEL MEDITERRANEO S.A.	Barcelona, Port Said, Jeddah, Salalah, Karachi, Jebel Ali, Tanger, Algeciras, Valencia, Barcelona
85	IGNAZIO MESSINA AND CO., SPA	WECO AGENCIA MARÍTIMA	Barcelona, Castellón, Dakar, Abidjan, San Pedro, Lagos, Tema, Lagos, Tema, Abodjan, San Pedro, Dakar, Castellon, Genova, Marsella, Barcelona, Napoles, Jeddah, Mombasa, Dar es Salaam, Durban, Maputo, Dar es Salaam, Mombasa, Jeddah, Genova, Barcelona
111	EUKOR CAR CARRIERS INC.	BERGE MARITIMA, S.L.	Barcelona, Aqaba, Jeddah, Port Qabas, Dubai, Abu Dhabi, Doha, Bahrain, Damman, Kuwait, Keelung, Xingang, Masan, Pyeongtaek

Línea	Armador	Consignatario	Puertos
150	NIPPON YUSEN KAISHA	CIAL COMBALIA SAGRERA	Barcelona, Savona, Port Kelang, Singapur, Bombay, Hong Kong, Toyohashi, Hitachi, Xingang, Shanghai, Aqaba, Jeddah, Port Qabas, Dubai, Abu Dhabi, Kuwait, Doha, Bahrain, Bandar Abbas, Umm Qasr, Bristol, Southampton, Zeebrugge, Rotterdam, Antwerpen, Bremenhaven
171	MEDITERRANEAN SHIPP. CO	MEDITERRANEAN SHIPP. CO.	Barcelona, La Spezia, Fos, Gioia Tauro, Jeddah, Salalah, Jebel Ali, Singapur, Chiwan, Hong Kong, Qingdao, Dalian, Xingang, Busan, Qingdao, Ningbo, Shanghai, Yantian, Chiwan, Hong Kong, Singapur, Gioia Tauro, Valencia, La Spezia, Fos, Barcelona, Genova, La Spezia, Gioia Tauro, Port Said, Salalah, Colombo, Nhava Sheva, Mundra, Salalah, Port Said, Istanbul, Barcelona, Valencia, Sines, Cristobal, Manzanillo, Mazatlan, Veracruz, Altamira, Houston, New Orleans International APT, Port Evergladesm Freeport, Barcelona, Las Palmas, Capetown, Port Elizabeth, Durban, Lobito, Luanda, Las Palmas, Barcelona, Valencia, Suape, Santos, Buenos Aires, Rio Grande, Navegantes, Sao Francisco do Sul, Santos, Sepetiba, Suape, Las Palmas, Valencia, Gioia Tauro, Livorno, Genova, Fos, Barcelona, Valencia, Boston, New York, Baltimore, Norfolk, Savannah, Charleston, Valencia, Barcelona, Las Palmas, Dakar, Tema, Abidjan, San Pedro, Lome, Tincan, Apapa, Cotonou, Douala, Takoradi
174	SHIPPING INDIA CORP. LTD	A.M. CONDEMINAS	Barcelona, Genova, La Spezia, Gioia Tauro, Port Said, Salalah, Colombo, Nhava Sheva, Mundra, Salalah, Port Said, Istanbul, Barcelona
Australia y Nueva Zelanda			
12	A.P.L. (AMERICAN PRES. LINE)	AMERICAN PRES. LINES LTD (ESPAÑA)	Barcelona, Valencia, Damietta, Jeddah, Singapur, Hong Kong, Busan, Sanghai, Ningbo, Chiwan, Shekou, Hong Kong, Singapur, Port Kelang, Jeddah, Damietta, Genova, Fos, Barcelona
12	ORIENT OVERSEAS CONT. LINE	TRANSITAINER, S.A.	Barcelona, Valencia, Damietta, Jeddah, Singapur, Hong Kong, Busan, Sanghai, Ningbo, Chiwan, Shekou, Hong Kong, Singapur, Port Kelang, Jeddah, Damietta, Genova, Fos, Barcelona
12	HAPAG-LLOYD, AG.	HAPAG-LLOYD SPAIN, S.L.	Barcelona, Valencia, Damietta, Jeddah, Singapur, Hong Kong, Busan, Sanghai, Ningbo, Chiwan, Shekou, Hong Kong, Singapur, Port Kelang, Jeddah, Damietta, Genova, Fos, Barcelona
12	NIPPON YUSEN KAISHA	COMBALIA AGENCIA MARÍTIMA S.A.	Barcelona, Valencia, Damietta, Jeddah, Singapur, Hong Kong, Busan, Sanghai, Ningbo, Chiwan, Shekou, Hong Kong, Singapur, Port Kelang, Jeddah, Damietta, Genova, Fos, Barcelona
12	ORIENT OVERSEAS CONT. LINE	ORIENT OVERSEAS CONTAINER LINE(SPAIN)	Barcelona, Valencia, Damietta, Jeddah, Singapur, Hong Kong, Busan, Sanghai, Ningbo, Chiwan, Shekou, Hong Kong, Singapur, Port Kelang, Jeddah, Damietta, Genova, Fos, Barcelona
12	MITSUMI OSK LINE	TRANSCOMA	Barcelona, Valencia, Damietta, Jeddah, Singapur, Hong Kong, Busan, Sanghai, Ningbo, Chiwan, Shekou, Hong Kong, Singapur, Port Kelang, Jeddah, Damietta, Genova, Fos, Barcelona
12	HYUNDAI MARINE MERCHANT	MARITIMA DAVILA BARCELONA, S.A.	Barcelona, Valencia, Damietta, Jeddah, Singapur, Hong Kong, Busan, Sanghai, Ningbo, Chiwan, Shekou, Hong Kong, Singapur, Port Kelang, Jeddah, Damietta, Genova, Fos, Barcelona
150	NIPPON YUSEN KAISHA	CIAL COMBALIA SAGRERA	Barcelona, Savona, Port Kelang, Singapur, Bombay, Hong Kong, Toyohashi, Hitachi, Xingang, Shanghai, Aqaba, Jeddah, Port Qabas, Dubai, Abu Dhabi, Kuwait, Doha, Bahrain, Bandar Abbas, Umm Qasr, Bristol, Southampton, Zeebrugge, Rotterdam, Antwerpen, Bremenhaven
217	MARFRET SHIPPING LINES	AG. MARITIMA ESPAÑOLA EVGE	Barcelona, Sete, Genova, Livorno, Valencia, Ponte à Pitre, Port de France, Rio Haina, La Guaira-Caracas, Manzanillo, Cartagena, Rio Haina, Fort de France, Algeciras, Barcelona
217	CMA - CGM	CMA CGM IBERICA, S.A.	Barcelona, Sete, Genova, Livorno, Valencia, Ponte à Pitre, Port de France, Rio Haina, La Guaira-Caracas, Manzanillo, Cartagena, Rio Haina, Fort de France, Algeciras, Barcelona
217	AGREXCO AGRICULTURAL EXPORT	ROMEU & CIA	Barcelona, Sete, Genova, Livorno, Valencia, Ponte à Pitre, Port de France, Rio Haina, La Guaira-Caracas, Manzanillo, Cartagena, Rio Haina, Fort de France, Algeciras, Barcelona

7.2. Áreas geográficas

Línea	Armador	Consignatario	Áreas geográficas																	PUERTOS			
			1	2	3	4	5	6	7	8	9	10	11	12	13	14	15	16	17		18	19	20
1	CHINA SHIPPING CONTAINER LINES	CHINA SHIPPING SPAIN AGENCY S.L	*	*			*																Barcelona, Valencia, Pireo, Singapur, Hong Kong, Shanghai, Ningbo, Shekou, Shanghai, Ningbo, Shekou, Hong Kong, Singapur, Pireo, Napoles, Genova, Barcelona
1	COSCO CONTAINER LINES (COSCON)	COSCO IBERIA SHIP AGENCY, S.A.	*	*			*																Barcelona, Valencia, Pireo, Singapur, Hong Kong, Shanghai, Ningbo, Shekou, Shanghai, Ningbo, Shekou, Hong Kong, Singapur, Pireo, Napoles, Genova, Barcelona
1	EVERGREEN MARINE (SINGAPORE)	EVERGREEN SHIPPING SPAIN S.L.	*	*			*																Barcelona, Valencia, Pireo, Singapur, Hong Kong, Shanghai, Ningbo, Shekou, Shanghai, Ningbo, Shekou, Hong Kong, Singapur, Pireo, Napoles, Genova, Barcelona
1	EVERGREEN MARINE (UK) LTD	EVERGREEN SHIPPING SPAIN S.L.	*	*			*																Barcelona, Valencia, Pireo, Singapur, Hong Kong, Shanghai, Ningbo, Shekou, Shanghai, Ningbo, Shekou, Hong Kong, Singapur, Pireo, Napoles, Genova, Barcelona
1	EVERGREEN MARINE CORPORATION	EVERGREEN SHIPPING SPAIN S.L.	*	*			*																Barcelona, Valencia, Pireo, Singapur, Hong Kong, Shanghai, Ningbo, Shekou, Shanghai, Ningbo, Shekou, Hong Kong, Singapur, Pireo, Napoles, Genova, Barcelona
1	HANJIN SHIPPING CO. LTD.	HANJIN SPAIN S A	*	*			*																Barcelona, Valencia, Pireo, Singapur, Hong Kong, Shanghai, Ningbo, Shekou, Shanghai, Ningbo, Shekou, Hong Kong, Singapur, Pireo, Napoles, Genova, Barcelona
1	ITALIA MARITTIMA S.P.A.	EVERGREEN SHIPPING SPAIN S.L.	*	*			*																Barcelona, Valencia, Pireo, Singapur, Hong Kong, Shanghai, Ningbo, Shekou, Shanghai, Ningbo, Shekou, Hong Kong, Singapur, Pireo, Napoles, Genova, Barcelona
1	K LINE	K LINE ESP.SERVICIOS MARITIMOS S A	*	*			*																Barcelona, Valencia, Pireo, Singapur, Hong Kong, Shanghai, Ningbo, Shekou, Shanghai, Ningbo, Shekou, Hong Kong, Singapur, Pireo, Napoles, Genova, Barcelona
1	YANG MING LINE	CATALANA DEL MAR S.A.	*	*			*																Barcelona, Valencia, Pireo, Singapur, Hong Kong, Shanghai, Ningbo, Shekou, Shanghai, Ningbo, Shekou, Hong Kong, Singapur, Pireo, Napoles, Genova, Barcelona
4	A.P.L. (AMERICAN PRES. LINE)	AMERICAN PRES. LINES LTD (ESPAÑA)	*	*																			Barcelona, Valencia, Tanger, New York, Norfolk, Savannah, Algeciras, Marsaxlokk, Livorno, Genova, Fos, Barcelona
4	CMA CGM	CMA CGM IBERICA S.A.U.	*	*																			Barcelona, Valencia, Tanger, New York, Norfolk, Savannah, Algeciras, Marsaxlokk, Livorno, Genova, Fos, Barcelona
4	HAPAG-LLOYD.A.G.	HAPAG-LLOYD SPAIN S.L.	*	*																			Barcelona, Valencia, Tanger, New York, Norfolk, Savannah, Algeciras, Marsaxlokk, Livorno, Genova, Fos, Barcelona
4	MAERSK LINE/A.P.MOLLER	MARITIMA DEL MEDITERRANEO S.A.	*	*																			Barcelona, Valencia, Tanger, New York, Norfolk, Savannah, Algeciras, Marsaxlokk, Livorno, Genova, Fos, Barcelona
4	MITSUI OSK LINES	TRANSP Y CONSIG. MARITIMAS S.A.	*	*																			Barcelona, Valencia, Tanger, New York, Norfolk, Savannah, Algeciras, Marsaxlokk, Livorno, Genova, Fos, Barcelona
5	COMPANÍA TRASMEDITERRANEA	COMPANÍA TRASMEDITERRANEA S.A.						*															Barcelona, Las Palmas, Santa Cruz de Tenerife, Casablanca, Barcelona
5	FLOTA SUARDIAZ	VAPORES SUARDIAZ BARCELONA S.A.						*															Barcelona, Las Palmas, Santa Cruz de Tenerife, Casablanca, Barcelona
7	CCNI- CIA CHILENA NAV. INTERN.	AGUNSA EUROPA S A	*	*						*													Barcelona, Valencia, Savannah, Port Everglades, Veracruz, Altamira, Houston, New Orleans, Veracruz, Altamira, Houston, New Orleans, Port Everglades, Cagliari, Livorno, Genova, Barcelona
7	CMA CGM	CMA CGM IBERICA S.A.U.	*	*						*													Barcelona, Valencia, Savannah, Port Everglades, Veracruz, Altamira, Houston, New Orleans, Veracruz, Altamira, Houston, New Orleans, Port Everglades, Cagliari, Livorno, Genova, Barcelona
7	CSAV CIA SUDAMERICANA VAPORES	COMP. SUD. DE VAPORES AG.MARITIMA S.L.	*	*						*													Barcelona, Valencia, Savannah, Port Everglades, Veracruz, Altamira, Houston, New Orleans, Veracruz, Altamira, Houston, New Orleans, Port Everglades, Cagliari, Livorno, Genova, Barcelona
7	HAMBURG SUD	TRANSITAINER S.A.	*	*						*													Barcelona, Valencia, Savannah, Port Everglades, Veracruz, Altamira, Houston, New Orleans, Veracruz, Altamira, Houston, New Orleans, Port Everglades, Cagliari, Livorno, Genova, Barcelona
7	HAPAG-LLOYD.A.G.	HAPAG-LLOYD SPAIN S.L.	*	*						*													Barcelona, Valencia, Savannah, Port Everglades, Veracruz, Altamira, Houston, New Orleans, Veracruz, Altamira, Houston, New Orleans, Port Everglades, Cagliari, Livorno, Genova, Barcelona

Línea	Armador	Consignatario	Áreas geográficas																	PUERTOS		
			1	2	3	4	5	6	7	8	9	10	11	12	13	14	15	16	17		18	19
7	MAERSK LINE/A.P.MOLLER	MARITIMA DEL MEDITERRANEO S.A.	*	*							*						*					Barcelona, Valencia, Savannah, Port Everglades, Veracruz, Altamira, Houston, New Orleans, Veracruz, Altamira, Houston, New Orleans, Port Everglades, Cagliari, Livorno, Genova, Barcelona
12	A.P.L. (AMERICAN PRES. LINE)	AMERICAN PRES. LINES LTD (ESPAÑA)	*			*	*				*	*					*	*				Barcelona, Valencia, Damietta, Jeddah, Singapur, Hong Kong, Busan, Shanghai, Ningbo, Chiwan, Shekou, Hong Kong, Singapur, Port Kelang, Jeddah, Damietta, Genova, Fos, Barcelona
12	HAPAG-LLOYD.A.G.	HAPAG-LLOYD SPAIN S.L.	*			*	*				*	*					*	*				Barcelona, Valencia, Damietta, Jeddah, Singapur, Hong Kong, Busan, Shanghai, Ningbo, Chiwan, Shekou, Hong Kong, Singapur, Port Kelang, Jeddah, Damietta, Genova, Fos, Barcelona
12	HYUNDAI MERCHANT MAR	MARITIMA DAVILA BARCELONA S.A.	*			*	*				*	*					*	*				Barcelona, Valencia, Damietta, Jeddah, Singapur, Hong Kong, Busan, Shanghai, Ningbo, Chiwan, Shekou, Hong Kong, Singapur, Port Kelang, Jeddah, Damietta, Genova, Fos, Barcelona
12	MITSUMI OSK LINES	TRANSP Y CONSIG. MARITIMAS S.A.	*			*	*				*	*					*	*				Barcelona, Valencia, Damietta, Jeddah, Singapur, Hong Kong, Busan, Shanghai, Ningbo, Chiwan, Shekou, Hong Kong, Singapur, Port Kelang, Jeddah, Damietta, Genova, Fos, Barcelona
12	NYK LINES	COMBALIA AGENCIA MARITIMA S.A.	*			*	*				*	*					*	*				Barcelona, Valencia, Damietta, Jeddah, Singapur, Hong Kong, Busan, Shanghai, Ningbo, Chiwan, Shekou, Hong Kong, Singapur, Port Kelang, Jeddah, Damietta, Genova, Fos, Barcelona
12	ORIENT OVERSEAS CONT. LINE	ORIENT OVERSEAS CONTAINER LINE (SPAIN)	*			*	*				*	*					*	*				Barcelona, Valencia, Damietta, Jeddah, Singapur, Hong Kong, Busan, Shanghai, Ningbo, Chiwan, Shekou, Hong Kong, Singapur, Port Kelang, Jeddah, Damietta, Genova, Fos, Barcelona
12	ORIENT OVERSEAS CONT. LINE	TRANSITAINER S.A.	*			*	*				*	*					*	*				Barcelona, Valencia, Damietta, Jeddah, Singapur, Hong Kong, Busan, Shanghai, Ningbo, Chiwan, Shekou, Hong Kong, Singapur, Port Kelang, Jeddah, Damietta, Genova, Fos, Barcelona
12	ZIM INTEGRATED SHIPPING SERV.	A.PEREZ Y CIA S.L.	*			*	*				*	*					*	*				Barcelona, Valencia, Damietta, Jeddah, Singapur, Hong Kong, Busan, Shanghai, Ningbo, Chiwan, Shekou, Hong Kong, Singapur, Port Kelang, Jeddah, Damietta, Genova, Fos, Barcelona
20	ATLANTICA SPA DI NAVIGAZIONE	TERMINAL FERRY DE BARCELONA S.R.L.U	*			*																Barcelona, Tanger-Med, Barcelona, Livorno, Barcelona
21	GRANDI NAVI VELOCI	TERMINAL FERRY DE BARCELONA S.R.L.U	*			*																Barcelona, Genova, Tanger, Barcelona
24	MTL CONTAINER LINES	BERGE MARITIMA S.L.	*			*																Barcelona, Castellón de la Plana, Rades/Tunis, Marsaxlokk, Barcelona
25	CIE.NATIONALE ALGERIENNE DE NA	TRANSP Y CONSIG. MARITIMAS S.A.	*			*																Barcelona, Marsella, La Spezia, Bejaia, Alger, Oran, Barcelona
30	CMA CGM	CMA CGM IBERICA S.A.U.	*	*		*	*				*	*										Barcelona, Fos, Genova, Marsaxlokk, Damietta, Khor Al Fakkan, Port Kelang, Nansha, Xiamen, Gwangyang, Busan, Shanghai, Ningbo, Xiamen, Nansha, Chiwan, Tanjung Pelepas, Port Kelang, Beirut, Marsaxlokk, Valencia, Barcelona
30	MAERSK LINE/A.P.MOLLER	MARITIMA DEL MEDITERRANEO S.A.	*	*		*	*				*	*										Barcelona, Fos, Genova, Marsaxlokk, Damietta, Khor Al Fakkan, Port Kelang, Nansha, Xiamen, Gwangyang, Busan, Shanghai, Ningbo, Xiamen, Nansha, Chiwan, Tanjung Pelepas, Port Kelang, Beirut, Marsaxlokk, Valencia, Barcelona
37	HAMBURG SUD	TRANSITAINER S.A.	*	*	*					*							*					Barcelona, Valencia, Cartagena, Manzanillo, Los Angeles, Oakland, Vancouver, Portland, Oakland, Los Angeles, Manzanillo, Puerto Quetzal, Manzanillo, Caucedo, Valencia, Cagliari, Livorno, Genova, Fos, Barcelona
37	HAPAG-LLOYD.A.G.	HAPAG-LLOYD SPAIN S.L.	*	*	*					*							*					Barcelona, Valencia, Cartagena, Manzanillo, Los Angeles, Oakland, Vancouver, Portland, Oakland, Los Angeles, Manzanillo, Puerto Quetzal, Manzanillo, Caucedo, Valencia, Cagliari, Livorno, Genova, Fos, Barcelona
39	NEPTUNE SHIPPING AGENCIES	NEPTUNE BARCELONA S.A.	*	*		*																Barcelona, Sagunto, Valencia, Savona, Civitavecchia, El Pireo, Derince, Constanta, Ilychevsk, Beirut, Tartous, Limassol, Alexandria, Tunis, Malta, Mostaganem, Djen-Djen, Livorno, Marsella, Fos, Casablanca, Barcelona
41	FAST LINE C/O DEMLINE MANAG.	UNIVERSAL MARITIMA S.L.	*	*		*																Barcelona, Castellón, Marsella, Livorno, Alexandria, Latakia, Beirut, Barcelona
42	A.P.L. (AMERICAN PRES. LINE)	AMERICAN PRES. LINES LTD (ESPAÑA)	*			*	*										*	*				Khor Al Fakkan, Jebel Ali, Muhammad Bin Qasim, Nhava Sheva, Jeddah, Port Said, La Spezia, Genova, Barcelona, Valencia, Algeciras, New York City, Norfolk, Savannah, Algeciras, Valencia, Genova

Línea	Armador	Consignatario	Áreas geográficas																	PUERTOS		
			1	2	3	4	5	6	7	8	9	10	11	12	13	14	15	16	17		18	19
42	COSCO CONTAINER LINES (COSCON)	COSCO IBERIA SHIP AGENCY, S.A.		*	*										*	*						Khor Al Fakkan, Jebel Ali, Muhammad Bin Qasim, Nhava Sheva, Jeddah, Port Said, La Spezia, Genova, Barcelona, Valencia, Algeciras, New York City, Norfolk, Savannah, Algeciras, Valencia, Genova
42	HANJIN SHIPPING CO. LTD.	HANJIN SPAIN S A		*	*										*	*						Khor Al Fakkan, Jebel Ali, Muhammad Bin Qasim, Nhava Sheva, Jeddah, Port Said, La Spezia, Genova, Barcelona, Valencia, Algeciras, New York City, Norfolk, Savannah, Algeciras, Valencia, Genova
42	UNITED ARAB SHIPPING, CO.	UASAC IBERIA S.L.		*	*										*	*						Khor Al Fakkan, Jebel Ali, Muhammad Bin Qasim, Nhava Sheva, Jeddah, Port Said, La Spezia, Genova, Barcelona, Valencia, Algeciras, New York City, Norfolk, Savannah, Algeciras, Valencia, Genova
42	YANG MING LINE	CATALANA DEL MAR S.A.		*	*										*	*						Khor Al Fakkan, Jebel Ali, Muhammad Bin Qasim, Nhava Sheva, Jeddah, Port Said, La Spezia, Genova, Barcelona, Valencia, Algeciras, New York City, Norfolk, Savannah, Algeciras, Valencia, Genova
43	HOEGH AUTOLINERS AS	MARITIMA DEL MEDITERRANEO S.A.	*			*	*			*	*	*	*	*						*		Barcelona, Livorno, Civitavecchia, Setubal, Newcastle Upon Tyne, Bremen, Bremerhaven, Southampton, Le Havre, Durban, Jeddah, Muscat, Kuwait, Bahrain, Abu Dhabi Singapur, Hong Kong, Taichung, Keelung, Toyohashi, Hitachi, Yokosuka, Chiba, Yokohama
43	NISSAN MOTOR CAR CARRIER CO.LT	MARITIMA DEL MEDITERRANEO S.A.	*			*	*			*	*	*	*	*						*		Barcelona, Livorno, Civitavecchia, Setubal, Newcastle Upon Tyne, Bremen, Bremerhaven, Southampton, Le Havre, Durban, Jeddah, Muscat, Kuwait, Bahrain, Abu Dhabi Singapur, Hong Kong, Taichung, Keelung, Toyohashi, Hitachi, Yokosuka, Chiba, Yokohama
45	BORCHARD LINES	MARITIMA DEL MEDITERRANEO S.A.	*	*		*																Barcelona, Marsella, Genova, Salerno, Piraeus, Ashdod, Haifa, Limassol, Alexandria, Ambarli, Izmir, Barcelona
46	MEDITERRANEAN SHIPPING CO	MEDITERRANEAN SHIPPING				*																Barcelona, Valencia, Casablanca, Barcelona
46	WEC LINES ESPAÑA, S.L.U.	WEC LINES ESPAÑA, S.L.U.				*																Barcelona, Valencia, Casablanca, Barcelona
48	AFRICA CONTAINER LINES S.L.	TRANSITAINER S.A.	*			*																Barcelona, Castellón de la Plana, Alicante, Oran, Alger, Marseille, Barcelona
49	COTUNAV	ROMEY Y CIA S.A.				*																Tunez, Barcelona, Tunez
53	WHITE LINE SHIPPING	LINEAS REGULARES S.L.				*																Barcelona, Alger, Skikda, Barcelona
57	MEDITERRANEAN SHIPPING CO	MEDITERRANEAN SHIPPING	*	*		*							*									Barcelona, Bejaia, Alger, Oran, Skikda, Annaba, Valencia, Barcelona, Gioia Tauro, Koper, Trieste, Venezia, Gioia Tauro, Istanbul, Gemlik, Izmir, Ravenna, Ancona, Rijera Bakar, Durres,
62	ATLANTICA SPA DI NAVIGAZIONE	TERMINAL FERRY DE BARCELONA S.R.L.U		*																		Barcelona, Livorno, Savona, Barcelona
63	NOLIS SPA	BOLLORE AFRICA LOG. SPAIN (ISAMAR)				*																Barcelona, Castellon, Alger, Bejaia, Barcelona
68	CMA CGM	CMA CGM IBERICA S.A.U.	*							*												Barcelona, Marsella, Genova, Livorno, Napoles, Valencia, Dakar, Abidjan, Pointe Noire, Libreville, Valencia, Barcelona
71	MAERSK LINE/A.P.MOLLER	MARITIMA DEL MEDITERRANEO S.A.																				Barcelona, Valencia, Algeciras, Cartagena, Barcelona
74	MAERSK LINE/A.P.MOLLER	MARITIMA DEL MEDITERRANEO S.A.													*					*		Barcelona, Port Said, Jeddah, Salalah, Karachi, Jebel Ali, Tanger, Algeciras, Valencia, Barcelona
77	VALMER LINES SHIPPING LTD	ROMEY Y CIA S.A.				*																Barcelona, Valencia, Castellon, Haifa, Ashdod, Fos, Barcelona
78	ARKAS CONTAINER TRANSPORT SA	ARKAS SPAIN S A				*																Barcelona, Valencia, Casablanca, Barcelona
79	ARKAS CONTAINER TRANSPORT SA	ARKAS SPAIN S A				*																Barcelona, Castellon, Valencia, Oran, Alger, Barcelona
85	IGNAZIO MESSINA AND CO., SPA	WECO AGENCIA MARITIMA S.A.	*			*			*				*	*	*	*				*		Barcelona, Castellón, Dakar, Abidjan, San Pedro, Lagos, Tema, Lagos, Tema, Abodjan, San Pedro, Dakar, Castellon, Genova, Marsella, Barcelona, Napoles, Jeddah, Mombasa, Dar es Salaam, Dar es Salaam, Maputo, Dar es Salaam, Mombasa, Jeddah, Genova, Barcelona

Línea	Armador	Consignatario	Áreas geográficas																	PUERTOS		
			1	2	3	4	5	6	7	8	9	10	11	12	13	14	15	16	17		18	19
96	MEDEX CONTAINER SERVICES LTD	INTRAMEDITERRANEO S.A.	*	*			*															Barcelona, Tunis, Pozzallo, Marsaxlokk, Tunis, Valencia, Barcelona
96	SHIAMA LINE LTD.	LÍNEAS REGULARES S.L.	*	*			*															Barcelona, Tunis, Pozzallo, Marsaxlokk, Tunis, Valencia, Barcelona
101	CHINA SHIPPING CONTAINER LINES	CHINA SHIPPING SPAIN AGENCY S.L			*		*	*			*	*	*									Barcelona, Valencia, Port Said, Jeddah, Khor al Fakkan, Port Kelang, Qingdao, Shanghai, Ningbo, Shekou, Port Kelang, Port Said, La Spezia, Genova, Fos-sur-mer, Barcelona
101	UNITED ARAB SHIPPING CO.	UASAC IBERIA S.L.			*		*	*			*	*	*									Barcelona, Valencia, Port Said, Jeddah, Khor al Fakkan, Port Kelang, Qingdao, Shanghai, Ningbo, Shekou, Port Kelang, Port Said, La Spezia, Genova, Fos-sur-mer, Barcelona
101	YANG MING LINE	CATALANA DEL MAR S.A.			*		*	*			*	*	*									Barcelona, Valencia, Port Said, Jeddah, Khor al Fakkan, Port Kelang, Qingdao, Shanghai, Ningbo, Shekou, Port Kelang, Port Said, La Spezia, Genova, Fos-sur-mer, Barcelona
102	CHINA SHIPPING CONTAINER LINES	CHINA SHIPPING SPAIN AGENCY S.L											*									Barcelona, Fos, Port Said, Singapur, Hong Kong, Ningbo, Shanghai, Xiamen, Kaohsiung, Yantian, Ashdod, Genova, Barcelona
102	COSCO CONTAINER LINES (COSCON)	COSCO IBERIA SHIP AGENCY, S.A.											*									Barcelona, Fos, Port Said, Singapur, Hong Kong, Ningbo, Shanghai, Xiamen, Kaohsiung, Yantian, Ashdod, Genova, Barcelona
102	EVERGREEN MARINE CORPORATION	EVERGREEN SHIPPING SPAIN S.L.											*									Barcelona, Fos, Port Said, Singapur, Hong Kong, Ningbo, Shanghai, Xiamen, Kaohsiung, Yantian, Ashdod, Genova, Barcelona
102	HANJIN SHIPPING CO. LTD.	HANJIN SPAIN S A											*									Barcelona, Fos, Port Said, Singapur, Hong Kong, Ningbo, Shanghai, Xiamen, Kaohsiung, Yantian, Ashdod, Genova, Barcelona
102	K LINE	BERGE MARITIMA S.L											*									Barcelona, Fos, Port Said, Singapur, Hong Kong, Ningbo, Shanghai, Xiamen, Kaohsiung, Yantian, Ashdod, Genova, Barcelona
102	K LINE	K LINE ESP.SERVICIOS MARITIMOS S A											*									Barcelona, Fos, Port Said, Singapur, Hong Kong, Ningbo, Shanghai, Xiamen, Kaohsiung, Yantian, Ashdod, Genova, Barcelona
102	YANG MING LINE	CATALANA DEL MAR S.A.											*									Barcelona, Fos, Port Said, Singapur, Hong Kong, Ningbo, Shanghai, Xiamen, Kaohsiung, Yantian, Ashdod, Genova, Barcelona
105	K LINE	AGENCIA MARITIMA CONDEMINAS, S.A.		*	*	*					*	*										Barcelona, Savona, Civitavecchia, Piraeus, Derince, Ashdod, Barcelona, Vigo, Santander, Zeebrugge, Newark, Baltimore, Jacksonville, Galveston, Altamira, Veracruz, Southampton, Zeebrugge, Barcelona
105	K LINE	BERGE MARITIMA S.L		*	*	*					*	*										Barcelona, Savona, Civitavecchia, Piraeus, Derince, Ashdod, Barcelona, Vigo, Santander, Zeebrugge, Newark, Baltimore, Jacksonville, Galveston, Altamira, Veracruz, Southampton, Zeebrugge, Barcelona
111	AMERICAN ROLL ON ROLL OFF CARR	AGENCIA MARITIMA ESPAÑOLA EVGE, S.A.						*					*									Barcelona, Djen-Djen, Setubal, Bremerhaven, Hamburg, Antwerpen, Rotterdam, Zeebrugge, Southampton, Malmo, Gothenburg
111	EUKOR CAR CARRIERS INC	BERGE MARITIMA S.L						*					*									Barcelona, Djen-Djen, Setubal, Bremerhaven, Hamburg, Antwerpen, Rotterdam, Zeebrugge, Southampton, Malmo, Gothenburg
111	WALLENIUS WILHEMSEN	AGENCIA MARITIMA ESPAÑOLA EVGE, S.A.						*					*									Barcelona, Djen-Djen, Setubal, Bremerhaven, Hamburg, Antwerpen, Rotterdam, Zeebrugge, Southampton, Malmo, Gothenburg
116	NETELSON	TRANS P Y CONSIG. MARITIMAS S.A.		*	*		*	*			*	*	*	*	*	*	*	*	*	*	*	Barcelona, Zeebrugge, Antwerpen, Bristol, Gent, Bremenhaven, Aqaba, Shanghai, Omaezaki, Yokohama, Guangzhou, Laem Chabang, La Goulette Nord, Sagunto, Djen=Djen, Casablanca, Lisboa, Livorno, Gioia Tauro, Barcelona
141	FLOTA SUARDIAZ	VAPORES SUARDIAZ BARCELONA S.A.						*					*									Barcelona, Casablanca, Las Palmas, Santa Cruz de Tenerife, Setubal, Sheerness, Tyne, Vlissingen, Zeebrugge, Vigo, Málaga, Barcelona
150	NYK LINES	COMBALIA AGENCIA MARITIMA S.A.		*	*	*	*	*	*	*	*	*	*	*	*	*	*	*	*	*	*	Barcelona, Savona, Port Kelang, Singapur, Bombay, Hong Kong, Toyohashi, Hitachi, Xingang, Shanghai, Aqaba, Jeddah, Port Qabas, Dubai, Abu Dhabi, Kuwait, Doha, Bahrain, Bandar Abbas, Umm Qasr, Bristol, Southampton, Zeebrugge, Rotterdam, Antwerpen, Bremenhaven
151	BOLUDA LINES	BOLUDA LINES S.A.	*								*									*		Barcelona, Valencia, Las Palmas, Santa Cruz de Tenerife, Santa Cruz de la Palma, Alicante, Barcelona

Línea	Armador	Consignatario	Áreas geográficas																	PUERTOS		
			1	2	3	4	5	6	7	8	9	10	11	12	13	14	15	16	17		18	19
151	CMA CGM	CMA CGM IBERICA S.A.U.	*							*												Barcelona, Valencia, Las Palmas, Santa Cruz de Tenerife, Santa Cruz de la Palma, Alicante, Barcelona
151	CONTAINER H LINES, S.L.	CONTAINER H LINES S.L.	*							*												Barcelona, Valencia, Las Palmas, Santa Cruz de Tenerife, Santa Cruz de la Palma, Alicante, Barcelona
151	COSCO CONTAINER LINES (COSCON)	COSCO IBERIA SHIP AGENCY, S.A.	*							*												Barcelona, Valencia, Las Palmas, Santa Cruz de Tenerife, Santa Cruz de la Palma, Alicante, Barcelona
151	CSAV CIA SUDAMERICANA VAPORES	COMP. SUD. DE VAPORES AG.MARITIMA S.L.	*							*												Barcelona, Valencia, Las Palmas, Santa Cruz de Tenerife, Santa Cruz de la Palma, Alicante, Barcelona
151	DAL TRANSPORT	ROMEY Y CIA S.A.	*							*												Barcelona, Valencia, Las Palmas, Santa Cruz de Tenerife, Santa Cruz de la Palma, Alicante, Barcelona
151	HAMBURG SUD	HAMBURG SÜD IBERIA S.A.	*							*												Barcelona, Valencia, Las Palmas, Santa Cruz de Tenerife, Santa Cruz de la Palma, Alicante, Barcelona
151	HAPAG-LLOYD,A.G.	HAPAG-LLOYD SPAIN S.L.	*							*												Barcelona, Valencia, Las Palmas, Santa Cruz de Tenerife, Santa Cruz de la Palma, Alicante, Barcelona
151	MAERSK LINE/A.P.MOLLER	MARITIMA DEL MEDITERRANEO S.A.	*							*												Barcelona, Valencia, Las Palmas, Santa Cruz de Tenerife, Santa Cruz de la Palma, Alicante, Barcelona
151	MITSUMI OSK LINES	TRANSP Y CONSIG. MARITIMAS S.A.	*							*												Barcelona, Valencia, Las Palmas, Santa Cruz de Tenerife, Santa Cruz de la Palma, Alicante, Barcelona
151	NISA (NAVIMPORT-INTERNA.S.A.)	SOLUCIONES INTEGRALES MARITIMAS S.L.U.	*							*												Barcelona, Valencia, Las Palmas, Santa Cruz de Tenerife, Santa Cruz de la Palma, Alicante, Barcelona
151	OPDR OLDENBURG-PORTUGIESISCHE	E. ERHARDT Y CIA, S.A.	*							*												Barcelona, Valencia, Las Palmas, Santa Cruz de Tenerife, Santa Cruz de la Palma, Alicante, Barcelona
151	PORTLINE	A.PEREZ Y CIA S.L.	*							*												Barcelona, Valencia, Las Palmas, Santa Cruz de Tenerife, Santa Cruz de la Palma, Alicante, Barcelona
151	ZIM INTEGRATED SHIPPING SERV.	A.PEREZ Y CIA S.L.	*							*												Barcelona, Valencia, Las Palmas, Santa Cruz de Tenerife, Santa Cruz de la Palma, Alicante, Barcelona
171	MEDITERRANEAN SHIPPING CO	MEDITERRANEAN SHIPPING	*	*	*	*	*	*	*	*	*	*	*	*	*	*	*	*	*	*	*	Barcelona, La Spezia, Fos, Gioia Tauro, Jeddah, Salalah, Jebel Ali, Singapur, Chiwan, Hong Kong, Qingdao, Dalian, Xingang, Busan, Qingdao, Ningbo, Shanghai, Yantian, Chiwan, Hong Kong, Singapur, Gioia Tauro, Valencia, La Spezia, Fos, Barcelona, Genova, La Spezia, Gioia Tauro, Port Said, Salalah, Colombo, Nhava Sheva, Mundra, Salalah, Port Said, Istanbul, Barcelona, Valencia, Sines, Cristobal, Manzanillo, Mazatlan, Veracruz, Altamira, Houston, New Orleans International APT, Port Evergladesm Freeport, Barcelona, Las Palmas, Capetown, Port Elizabeth, Durban, Lobito, Luanda, Las Palmas, Barcelona, Valencia, Suape, Santos, Buenos Aires, Rio Grande, Navegantes, Sao Francisco do Sul, Santos, Sepetiba, Suape, Las Palmas, Valencia, Gioia Tauro, Livorno, Genova, Fos, Barcelona, Valencia, Boston, New York, Baltimore, Norfolk, Savannah, Charleston, Valencia, Barcelona, Las Palmas, Dakar, Tema, Abidjan, San Pedro, Lome, Tincan, Apapa, Cotonou, Douala, Takoradi
182	CCNI- CIA CHILENA NAV. INTERN.	AGUNSA EUROPA S A	*							*	*	*										Barcelona, Valencia, Cartagena, Guayaquil, Callao, Iquique, Mejillones, Antofagasta, San Antonio, Ilo, Callao, Cartagena, San Juan, Valencia, Salerno, Livorno, Vado Ligure, Barcelona
182	CSAV CIA SUDAMERICANA VAPORES	COMP. SUD. DE VAPORES AG.MARITIMA S.L.	*							*	*	*										Barcelona, Valencia, Cartagena, Guayaquil, Callao, Iquique, Mejillones, Antofagasta, San Antonio, Ilo, Callao, Cartagena, San Juan, Valencia, Salerno, Livorno, Vado Ligure, Barcelona
197	GRIMALDI GROUP NAPOLI	GRIMALDI LOGISTICA ESPAÑA, S.L.	*	*		*				*												Barcelona, Livorno, Civitavecchia, Salerno, Piraeus, Derince, Gemlik, Limassol, Ashdod, Hamburg, Antwerpen, Portbury, Southampton, Setubal, Valencia, Barcelona

Línea	Armador	Consignatario	Áreas geográficas																	PUERTOS			
			1	2	3	4	5	6	7	8	9	10	11	12	13	14	15	16	17		18	19	20
213	SLOMAN NEPTUN-BREMEN 3813	MARITIMA DEL MEDITERRANEO S.A.	*					*															Barcelona, Fos, Barcelona, Tarragona, Almeria, Algeciras, Sevilla, Valencia, Tarragona, Barcelona, Casablanca, Vigo, Leixoes, Lisboa, Casablanca, Valencia, Tarragona, Barcelona, Tarragona, Valencia, Cagliari, Tunis, Cagliari, Barcelona
213	X-PRESS CONTAINER LINE (UK)LTD	A.PEREZ Y CIA S.L.	*					*															Barcelona, Fos, Barcelona, Tarragona, Almeria, Algeciras, Sevilla, Valencia, Tarragona, Barcelona, Casablanca, Vigo, Leixoes, Lisboa, Casablanca, Valencia, Tarragona, Barcelona, Tarragona, Valencia, Cagliari, Tunis, Cagliari, Barcelona
217	CMA CGM	CMA CGM IBERICA S.A.U.	*					*										*	*				Barcelona, Sete, Genova, Livorno, Valencia, Ponte à Pitre, Port de France, Rio Haina, La Guaira-Caracas, Manzanillo, Cartagena, Rio Haina, Fort de France, Algeciras, Barcelona
217	MARFRET SHIPPING LINES	AGENCIA MARITIMA ESPAÑOLA EVGE, S.A.	*					*										*	*				Barcelona, Sete, Genova, Livorno, Valencia, Ponte à Pitre, Port de France, Rio Haina, La Guaira-Caracas, Manzanillo, Cartagena, Rio Haina, Fort de France, Algeciras, Barcelona
217	NAVALE DELMAS	CMA CGM IBERICA S.A.U.	*					*										*	*				Barcelona, Sete, Genova, Livorno, Valencia, Ponte à Pitre, Port de France, Rio Haina, La Guaira-Caracas, Manzanillo, Cartagena, Rio Haina, Fort de France, Algeciras, Barcelona
221	ILVA SPA	A.M.P. SHIPPING SYSTEMS S.L.	*	*																			Thessaloniki, Taranto, Genova, Porto Nogaro, Barcelona
221	ILVA SPA	INTRAMEDITERRANEO S.A.	*	*																			Thessaloniki, Taranto, Genova, Porto Nogaro, Barcelona
222	CMA CGM	CMA CGM IBERICA S.A.U.	*					*															Barcelona, Alicante, Marsella, Oran, Alger, Ghazaouet, Bejaia, Skikda, Annaba, Barcelona
222	MARFRET SHIPPING LINES	AGENCIA MARITIMA ESPAÑOLA EVGE, S.A.	*					*															Barcelona, Alicante, Marsella, Oran, Alger, Ghazaouet, Bejaia, Skikda, Annaba, Barcelona
222	NAVALE DELMAS	CMA CGM IBERICA S.A.U.	*					*															Barcelona, Alicante, Marsella, Oran, Alger, Ghazaouet, Bejaia, Skikda, Annaba, Barcelona
226	MELFI MARINE CORP, S.A	A.PEREZ Y CIA S.L.	*					*		*	*	*	*	*	*	*	*	*	*				Barcelona, Valencia, Lisboa, Halifax, Habana, Salerno, Livorno, Genova, Barcelona
231	ARKAS CONTAINER TRANSPORT SA	ARKAS SPAIN S A						*															Barcelona, Alger, Oran, Castellón de la Plana, Valencia, Barcelona
233	ARKAS CONTAINER TRANSPORT SA	ARKAS SPAIN S A	*	*																			Barcelona, Cagliari, Izmir, Mersin, Thessaloniki, Pireo, Valencia, Castellón, Barcelona
235	ARKAS CONTAINER TRANSPORT SA	ARKAS SPAIN S A	*	*																			Barcelona, Latakia, Beirut, Thessaloniki, Cagliari, Valencia, Castellón de la Plana, Barcelona
238	CMA CGM	CMA CGM IBERICA S.A.U.	*					*															Barcelona, Valencia, Suape, Rio de Janeiro, Santos, Buenos Aires, Montevideo, Rio Grande, Navegantes, Sao Francisco do Sul, Tanger, Valencia, Gioia Tauro, Livorno, Genova, Fos, Barcelona
238	CSAV CIA SUDAMERICANA VAPORES	COMP. SUD. DE VAPORES AG.MARITIMA S.L.	*					*															Barcelona, Valencia, Suape, Rio de Janeiro, Santos, Buenos Aires, Montevideo, Rio Grande, Navegantes, Sao Francisco do Sul, Tanger, Valencia, Gioia Tauro, Livorno, Genova, Fos, Barcelona
238	HAMBURG SUD	TRANSITAINER S.A.	*					*															Barcelona, Valencia, Suape, Rio de Janeiro, Santos, Buenos Aires, Montevideo, Rio Grande, Navegantes, Sao Francisco do Sul, Tanger, Valencia, Gioia Tauro, Livorno, Genova, Fos, Barcelona
238	MAERSK LINE/A.P.MOLLER	MARITIMA DEL MEDITERRANEO S.A.	*					*															Barcelona, Valencia, Suape, Rio de Janeiro, Santos, Buenos Aires, Montevideo, Rio Grande, Navegantes, Sao Francisco do Sul, Tanger, Valencia, Gioia Tauro, Livorno, Genova, Fos, Barcelona
238	MEDITERRANEAN SHIPPING CO	MEDITERRANEAN SHIPPING	*					*															Barcelona, Valencia, Suape, Rio de Janeiro, Santos, Buenos Aires, Montevideo, Rio Grande, Navegantes, Sao Francisco do Sul, Tanger, Valencia, Gioia Tauro, Livorno, Genova, Fos, Barcelona

Línea	Armador	Consignatario	Áreas geográficas																	PUERTOS			
			1	2	3	4	5	6	7	8	9	10	11	12	13	14	15	16	17		18	19	20
238	NIVER LINES	AGENCIA MARITIMA ESPAÑOLA EVGE, S.A.	*						*														Barcelona, Valencia, Suape, Rio de Janeiro, Santos, Buenos Aires, Montevideo, Rio Grande, Navegantes, Sao Francisco do Sul, Tanger, Valencia, Gioia Tauro, Livorno, Genova, Fos, Barcelona
238	ZIM INTEGRATED SHIPPING SERV.	A.PEREZ Y CIA S.L.	*						*														Barcelona, Valencia, Suape, Rio de Janeiro, Santos, Buenos Aires, Montevideo, Rio Grande, Navegantes, Sao Francisco do Sul, Tanger, Valencia, Gioia Tauro, Livorno, Genova, Fos, Barcelona
302	COMPANÍA TRASMEDITERRANEA	COMPANÍA TRASMEDITERRANEA S.A.	*																				Barcelona, Maó, Barcelona
307	COMPANÍA TRASMEDITERRANEA	COMPANÍA TRASMEDITERRANEA S.A.	*																				Barcelona, Ibiza
315	EUROLINEAS MARITIMAS S.A	EUROLINEAS MARITIMAS, S.A. (BALEARIA)	*																				Barcelona, Palma de Mallorca, Alcudia, Ibiza, Mahón, Valencia, Barcelona
318	ATLANTICA SPA DI NAVIGAZIONE	TERMINAL FERRY DE BARCELONA S.R.L.U	*																				Barcelona, Puerto Torres, Civitavecchia, Puerto Torres, Barcelona
320	COMPANÍA TRASMEDITERRANEA	COMPANÍA TRASMEDITERRANEA S.A.	*																				Barcelona, Palma
322	COMPANÍA TRASMEDITERRANEA	COMPANÍA TRASMEDITERRANEA S.A.	*																				Barcelona, Mahón
325	EUROLINEAS MARITIMAS S.A	EUROLINEAS MARITIMAS, S.A. (BALEARIA)	*																				Barcelona, Ciutadella, Alcudia
329	EUROLINEAS MARITIMAS S.A	EUROLINEAS MARITIMAS, S.A. (BALEARIA)	*																				Barcelona, Palma de Mallorca, Ibiza, Alcudia, Mahon, Ibiza, Barcelona
331	COMPANÍA TRASMEDITERRANEA	COMPANÍA TRASMEDITERRANEA S.A.	*																				Barcelona, Ibiza
350	AFRICA CONTAINER LINES S.L.	TRANSITAINER S.A.	*																				Barcelona, Valencia, Las Palmas, Santa Cruz de Tenerife, Fuerteventura, Cadiz, Tarragona, Barcelona
350	CONTENOSA S.A.	CONTENOSA	*																				Barcelona, Valencia, Las Palmas, Santa Cruz de Tenerife, Fuerteventura, Cadiz, Tarragona, Barcelona
350	MEDITERRANEAN SHIPPING CO	MEDITERRANEAN SHIPPING	*																				Barcelona, Valencia, Las Palmas, Santa Cruz de Tenerife, Fuerteventura, Cadiz, Tarragona, Barcelona
350	WEC LINES ESPAÑA, S.L.U.	WEC LINES ESPAÑA, S.L.U.	*																				Barcelona, Valencia, Las Palmas, Santa Cruz de Tenerife, Fuerteventura, Cadiz, Tarragona, Barcelona
351	ARCANARIAS	CONSIGNACIONES MARIT. DE CATALUÑA S.L.	*																				Barcelona, Alicante, Sagunto, Las Palmas, Santa Cruz de Tenerife, Sagunto, Alicante, Algeciras, Santa Cruz de Tenerife, Las Palmas, Arrecife de Lanzarote, Alicante, Barcelona
351	NISA (NAVIMPORT-INTERNA.S.A.)	MARITIMA ALISEA S.L.	*																				Barcelona, Alicante, Sagunto, Las Palmas, Santa Cruz de Tenerife, Sagunto, Alicante, Algeciras, Santa Cruz de Tenerife, Las Palmas, Arrecife de Lanzarote, Alicante, Barcelona

Descripción de las áreas geográficas

1.- España
2.- Italia/Francia (Mediterráneo)
3.- Mediterráneo Or./Mar Negro/Caspio/Próx.Oriente
4.- Norteamérica (EUA) Atlántico
5.- Norteamérica (EUA) Pacífico
6.- África del Norte
7.- Extremo Oriente y Japón
8.- Sudamérica (Atlántico)
9.- Sudamérica (Pacífico)
10.- África Occidental
11.- Golfo de México (México y EUA)
12.- Sudeste Asiático
13.- Europa (Atlántico)
14.- Mar Rojo
15.- Golfo Pérsico/Mar Árabe
16.- Centro América y Caribe
17.- Canadá (Atlántico) y Grandes Lagos
18.- África del Sur y del Este/ Océano Índico
19.- Australia y Nueva Zelanda/ Islas del Pacífico
20.- Pakistán/India/Sri Lanka/Bangladesh



Port de Barcelona

Dirección y coordinación

Autoridad Portuaria de Barcelona
World Trade Center Barcelona
Edificio Est
Muelle de Barcelona, s/n
08039 Barcelona
T. 93 306 88 00
www.portdebarcelona.cat

Producción y diseño gráfico

El Taller Interactivo, s.l.