

# 15

MEMÒRIA ESTADÍSTICA 2015



Port de Barcelona







## 1 Estats financers

El present capítol inclou el balanç de situació,  
el compte de pèrdues i guanys i el quadre de  
finançament de l'any 2015

- 1.1. Balanç de situació
- 1.2. Compte de pèrdues i guanys
- 1.3. Quadre de finançament



*Entitat beneficiària del Fons de Cohesió  
de la Unió Europea*

# 1 Estats financers

## 1.1. Balanç de situació

	(Milers d'euros)		(Milers d'euros)		
	2.015	2.014	2.015	2.014	
<b>ACTIU NO CORRENT</b>	<b>1.843.506</b>	<b>1.851.998</b>	<b>PATRIMONI NET</b>	<b>1.491.657</b>	<b>1.458.844</b>
<b>I. Immobilitzat intangible</b>	<b>21.297</b>	<b>21.265</b>	<b>A1. Fons propis</b>	<b>1.228.929</b>	<b>1.189.569</b>
1. Propietat industrial i altre immobilitzat intangible	9.048	9.316	I Patrimoni	512.743	512.743
2. Aplicacions informàtiques	12.249	11.949	III Resultats acumulats	676.826	639.400
			VII Resultat de l'exercici	39.360	37.426
<b>II. Immobilitzat material</b>	<b>1.453.603</b>	<b>1.477.061</b>	<b>A2. Ajustaments per canvi de valor</b>	<b>-</b>	<b>-</b>
1. Terrenys i béns naturals	269.493	279.647			
2. Construccions	1.113.021	1.129.182	<b>A3. Subvencions, donacions i llegats rebuts</b>	<b>262.728</b>	<b>269.275</b>
3. Equipaments i instal·lacions tècniques	2.361	1.579	1. Subvencions oficials de capital	249.247	256.131
4. Immobilitzat en curs i acomptes	58.234	58.029	2. Donacions i llegats de capital	34	20
5. Altre immobilitzat	10.494	8.624	3. Altres subvencions, donacions i llegats	13.447	13.124
<b>III. Inversions immobiliàries</b>	<b>264.030</b>	<b>251.402</b>	<b>PASSIU NO CORRENT</b>	<b>542.264</b>	<b>618.578</b>
1. Terrenys	242.922	227.811	<b>I. Provisions a llarg termini</b>	<b>16.873</b>	<b>17.815</b>
2. Construccions	21.108	23.591	1. Obligacions per prestacions al personal a llarg termini	-	277
<b>IV. Inversions en empreses grup i associades a llarg termini</b>	<b>92.039</b>	<b>88.566</b>	2. Provisions per a responsabilitats	16.873	17.538
1. Instruments de patrimoni	76.352	75.430			
2. Crèdits a empreses	15.687	13.136			
<b>V. Inversions financeres a llarg termini</b>	<b>3.469</b>	<b>4.433</b>	<b>II. Deutes a llarg termini</b>	<b>356.781</b>	<b>427.378</b>
1. Instruments de patrimoni	693	1.761	1. Deutes amb entitats de crèdit	347.500	419.167
2. Crèdits a tercers	2.140	2.325	2. Proveïdors d'immobilitzat a llarg termini	-	-
3. Adm. públiques, subvencions oficials pendents de cobrament	-	-	3. Altres	9.281	8.211
4. Altres actius financers	636	347	<b>III. Deutes amb empreses del grup i associades a llarg termini</b>	<b>-</b>	<b>-</b>
<b>VI. Actius per impostos diferits</b>	<b>-</b>	<b>-</b>	<b>IV. Passius per impostos diferits</b>	<b>-</b>	<b>-</b>
<b>VII. Deutors comercials no corrents</b>	<b>9.068</b>	<b>9.271</b>	<b>V. Periodificacions a llarg termini</b>	<b>168.610</b>	<b>173.385</b>
<b>ACTIU CORRENT</b>	<b>247.730</b>	<b>280.268</b>	<b>PASSIU CORRENT</b>	<b>57.315</b>	<b>54.844</b>
<b>I. Actius no corrents mantinguts per a la venda</b>	<b>-</b>	<b>-</b>	<b>II. Provisions a curt termini</b>	<b>-</b>	<b>-</b>
<b>II. Existències</b>	<b>221</b>	<b>205</b>	<b>III. Deutes a curt termini</b>	<b>37.795</b>	<b>37.348</b>
<b>III. Deutors comercials i altres comptes a cobrar</b>	<b>34.400</b>	<b>38.413</b>	1. Deutes amb entitats de crèdit	24.569	22.271
1. Clients per vendes i prestacions de serveis	23.196	22.022	2. Proveïdors d'immobilitzat a curt termini	6.773	8.173
2. Clients i deutors, empreses del grup i associades	3.324	2.777	3. Altres passius financers	6.453	6.904
3. Deutors diversos	4.177	3.892	<b>IV. Deutes amb empreses del grup i associades a ct</b>	<b>200</b>	<b>269</b>
4. Ad. públiques, subvencions oficials pendents de cobrament	-	-	1. Deutes amb empreses del grup	74	112
5. Altres crèdits amb les administracions públiques	3.703	9.722	2. Deutes amb empreses associades	126	157
<b>IV. Inversions en empreses del grup i associades a curt termini</b>	<b>17.790</b>	<b>22.500</b>	<b>V. Creditors comercials i altres comptes a pagar</b>	<b>19.320</b>	<b>17.227</b>
			1. Creditors i altres comptes a pagar	10.168	8.153

	(Milers d'euros)		(Milers d'euros)	
	2.015	2.014	2.015	2.014
<b>V. Inversions financeres a curt termini</b>	<b>163.122</b>	<b>207.122</b>	2. Administracions públiques, acomptes de subvencions	-
1. Instruments de patrimoni	-	-	3. Altres deutes amb les administracions públiques	9.152
2. Crèdits a empreses	122	122		9.074
3. Altres actius financers	163.000	207.000	<b>VI. Periodificacions</b>	-
				-
<b>VI. Periodificacions</b>	<b>751</b>	<b>1.926</b>		
<b>VII. Efectiu i altres actius líquids equivalents</b>	<b>31.446</b>	<b>10.102</b>		
1. Tresoreria	31.446	10.102		
2. Altres actius líquids equivalents	-	-		
<b>TOTAL ACTIU</b>	<b>2.091.236</b>	<b>2.132.266</b>	<b>TOTAL PASSIU</b>	<b>2.091.236</b>
				<b>2.132.266</b>

## 1.2. Compte de pèrdues i guanys

(Milers d'euros)	2.015	2.014	Variación	%Var
<b>Import net de la xifra de negoci</b>	<b>155.617</b>	<b>154.832</b>	<b>785</b>	<b>1%</b>
<b>Taxes portuàries</b>	<b>143.593</b>	<b>142.882</b>	<b>711</b>	<b>-</b>
Taxa d'ocupació	55.445	54.868	577	1%
Taxes per la utilització especial de les instal·lacions portuàries	72.427	70.401	2.026	3%
Taxa del vaixell	26.780	26.320	460	2%
Taxa de les embarcacions esportives	390	250	140	56%
Taxa del passatge	9.728	8.558	1.170	14%
Taxa de la mercaderia	35.180	34.844	336	1%
Taxa de la pesca fresca	190	174	16	9%
Taxa per la utilització especial de la zona de trànsit	159	255	(96)	-38%
Taxa d'activitat	14.311	16.421	(2.110)	-13%
Taxa d'ajuts a la navegació	1.410	1.192	218	18%
<b>Altres ingressos de negoci</b>	<b>12.024</b>	<b>11.950</b>	<b>74</b>	<b>1%</b>
Imports addicionals a les taxes	5.043	5.236	(193)	-4%
Tarifes i altres	6.981	6.714	267	4%
<b>Altres ingressos d'explotació</b>	<b>3.545</b>	<b>3.346</b>	<b>199</b>	<b>6%</b>
Ingressos accessoris i altres de gestió corrent	2.194	2.054	140	7%
Subvencions d'explotació incorporades al resultat de l'exercici	49	44	5	11%
Ingressos de reversió de concessions	995	960	35	4%
Fons de Compensació Interportuari rebut	307	288	19	7%
<b>Despeses de personal</b>	<b>(31.000)</b>	<b>(29.837)</b>	<b>(1.163)</b>	<b>4%</b>
Sous, salaris i assimilats	(21.782)	(20.776)	(1.006)	5%
Indemnitzacions	(10)	-	(10)	-
Càrregues socials	(9.208)	(9.061)	(147)	2%
Provisions	-	-	-	-
<b>Altres despeses d'explotació</b>	<b>(39.828)</b>	<b>(38.261)</b>	<b>(1.567)</b>	<b>4%</b>
Serveis Exteriors	(26.109)	(25.117)	(992)	4%
Reparacions i conservació	(11.970)	(10.835)	(1.135)	10%
Serveis de professionals independents	(3.941)	(3.742)	(199)	5%
Subministraments i consums	(1.906)	(1.941)	35	-2%
Altres serveis Exteriors	(8.292)	(8.599)	307	-4%
Tributs	(2.209)	(1.653)	(556)	34%
Pèrdues, deteriorament i variació de provisions per operacions comercials	(758)	(150)	(608)	405%
Altres despeses de gestió corrent	(752)	(686)	(66)	10%
Aportació a Puertos del Estado	(5.715)	(5.914)	199	-3%
Fons de Compensació Interportuari aportat	(4.285)	(4.741)	456	-10%
<b>Amortitzacions de l'immobilitzat</b>	<b>(53.919)</b>	<b>(51.699)</b>	<b>(2.220)</b>	<b>4%</b>

(Milers d'euros)	2015	2014	Variació	%Var
<b>Imputació de subvencions d'immobilitzat no financer i altres</b>	<b>6.891</b>	<b>6.781</b>	<b>110</b>	<b>2%</b>
<b>Excés de provisions</b>	<b>818</b>	<b>526</b>	<b>292</b>	<b>56%</b>
<b>Deteriorament i resultat per alienacions d'immobilitzat</b>	<b>(2.256)</b>	<b>(562)</b>	<b>(1.694)</b>	<b>-</b>
<b>Deterioraments i pèrdues</b>	208	217	(9)	-4%
Resultats d'alienacions i d'altres	(2.464)	(779)	(1.685)	-
<b>Altres resultats</b>	<b>(2.938)</b>	-	<b>(2.938)</b>	-
Ingressos excepcionals	-	-	-	-
Despeses excepcionals	(2.938)	-	(2.938)	-
<b>RESULTAT D'EXPLOTACIÓ</b>	<b>36.930</b>	<b>45.126</b>	<b>(8.196)</b>	<b>-18%</b>
<b>Ingressos financers</b>	<b>5.303</b>	<b>6.721</b>	<b>(1.418)</b>	<b>-21%</b>
De participacions en instruments de patrimoni	1.750	1.415	335	24%
De valors negociables i altres instruments financers	3.553	5.105	(1.552)	-30%
Incorporació de despeses financeres a l'actiu	-	201	(201)	-100%
<b>Despeses financeres</b>	<b>(15.411)</b>	<b>(8.513)</b>	<b>(6.898)</b>	<b>81%</b>
Per deutes amb tercers	(13.641)	(8.513)	(5.128)	60%
Per actualització de provisions	(1.770)	-	(1.770)	-
<b>Variació del valor raonable en instruments financers</b>	<b>1.819</b>	<b>(684)</b>	<b>2.503</b>	<b>-</b>
Cartera de negociació i d'altres	10.719	(5.224)	15.943	-
Deterioraments i pèrdues	-	(5.224)	5.224	-100%
Resultats d'alienacions i d'altres	10.719	-	10.719	-
<b>RESULTAT FINANCER</b>	<b>2.430</b>	<b>(7.700)</b>	<b>10.130</b>	<b>-</b>
<b>RESULTAT ABANS D'IMPOSTOS</b>	<b>39.360</b>	<b>37.426</b>	<b>1.934</b>	<b>5%</b>
<b>Impost sobre beneficis</b>	<b>-</b>	<b>-</b>	<b>-</b>	<b>-</b>
<b>RESULTAT DE L'EXERCICI</b>	<b>39.360</b>	<b>37.426</b>	<b>1.934</b>	<b>5%</b>

### 1.3. Quadre de finançament

(Milers d'euros)	2015	2014
<b>Altes d'actiu no corrent</b>	<b>68.193</b>	<b>41.055</b>
Adquisicions d'immobilitzat intangible i material	44.064	32.182
Adquisicions d'immobilitzat financer	22.790	8.601
Immobilitzat per concessions revertides	1.339	272
<b>Reduccions de patrimoni</b>	<b>-</b>	<b>-</b>
<b>Fons de Compensació Interportuari aportat</b>	<b>4.285</b>	<b>4.741</b>
<b>Baixes de passiu no corrent</b>	<b>79.115</b>	<b>29.433</b>
Cancel·lació/Traspàs de deutes amb entitats de crèdit	71.667	21.667
Cancel·lació/Traspàs de deutes amb proveïdors d'immobilitzat	-	-
Cancel·lació/Traspàs de deutes amb empreses del grup/associades	7.324	7.058
Aplicació de provisions a llarg termini	124	708
<b>ORÍGENS</b>	<b>116.584</b>	<b>108.288</b>
<b>Recursos procedents de les operacions</b>	<b>73.718</b>	<b>103.749</b>
<b>Fons de Compensació Interportuari rebut</b>	<b>307</b>	<b>288</b>
<b>Subvencions i ingressos per reversió de concessions</b>	<b>1.339</b>	<b>891</b>
Subvencions de capital meritades	-	619
Altres subvencions, donacions i llegats	14	-
Ingressos per reversió de concessions	1.325	272
<b>Altes de passiu no corrent</b>	<b>9.705</b>	<b>1.411</b>
Deutes a llarg termini amb entitats de crèdit	-	-
Deutes a llarg termini amb proveïdors d'immobilitzat	-	-
Deutes a llarg termini amb empreses del grup/associades i d'altres	2.889	-
Avançaments rebuts per vendes o prestació de serveis	6.816	1.411
<b>Baixes d'actiu no corrent</b>	<b>31.208</b>	<b>1.766</b>
Alienació d'immobilitzat intangible i material	4	1
Alienació d'instruments de patrimoni	29.811	-
Cancel·lació/Traspàs a ct d'altres inversions financeres a lt	1.393	1.765
Cancel·lació/Traspàs a ct de subvencions a cobrar a lt	-	-
Cancel·lació/Traspàs de deutors comercials no corrents i altres	-	-
<b>D'altres</b>	<b>307</b>	<b>183</b>
<b>Excés d'origens sobre aplicacions</b>	<b>-</b>	<b>33.059</b>
<b>Excés d'aplicacions sobre orígens</b>	<b>35.009</b>	<b>-</b>



## 2 Característiques tècniques del Port

En aquest capítol figura la descripció física del Port de Barcelona; la situació geogràfica, les condicions climàtiques, els accessos terrestres, els punts on es troben els fars i balises que faciliten l'accés marítim, la distribució per usos de la superfície de què disposa el Port (incloent-hi la ZAL) i el calat al llarg dels molls. Aquest capítol conté també un inventari de les instal·lacions i l'equipament existents al Port.



- 2.1. Condicions generals
  - 2.1.1. Situació
  - 2.1.2. Règim de vents
  - 2.1.3. Règim de temporals en aigües profundes o temporals teòrics
  - 2.1.4. Marees
  - 2.1.5. Entrada
    - 2.1.5.1. Canals d'entrada
    - 2.1.5.1. bis Plànols dels canals d'entrada i àrees d'ancoratge
    - 2.1.5.2. Bocana d'entrada
    - 2.1.5.3. Utilització de remolcadors d'entrada i sortida
    - 2.1.5.4. Vaixell més gran entrat en el darrer any
  - 2.1.6. Superfícies de flotació (ha)
    - 2.1.6.1. Zona I
    - 2.1.6.2. Zona II
- 2.2. Instal·lacions al servei del comerç marítim
  - 2.2.1. Molls i atracadors
    - 2.2.1.1. Classificació per dàrsenes
    - 2.2.1.2. Classificació per a usos i calats
  - 2.2.2. Superfície terrestre i àrees de dipòsit
  - 2.2.3. Magatzems frigorífics i fàbriques de gel
  - 2.2.4. Estacions marítimes
  - 2.2.5. Instal·lacions pesqueres
  - 2.2.6. Edificacions i instal·lacions d'ús públic
- 2.4. Instal·lacions per a vaixells
  - 2.4.1. Dics
    - 2.4.1.1. Dics secs
    - 2.4.1.2. Dics flotants
  - 2.4.2. Escars
  - 2.4.3. Drassanes
  - 2.4.4. Servei de subministrament a vaixells
- 2.5. Mitjans mecànics de terra
  - 2.5.1. Grues
    - 2.5.1.1. Grues de moll
    - 2.5.1.2. Grues automòbils
    - 2.5.1.3. Nom de grues. Resum
  - 2.5.2. Instal·lacions especials de càrrega i descàrrega
  - 2.5.3. Material mòbil ferroviari
  - 2.5.4. Material auxiliar de càrrega, descàrrega i transport
- 2.6. Material flotant
  - 2.6.1. Dragues
  - 2.6.2. Remolcadors
  - 2.6.3. Gànguils, gavarres i barcasses
  - 2.6.4. Grues flotants
  - 2.6.5. Altres mitjans flotants auxiliars de servei
- 2.7. Accesos terrestres i comunicacions
  - 2.7.1. Accesos terrestres i comunicacions interiors
  - 2.7.2. Plànol de comunicacions internes
  - 2.7.3. Plànol d'accesos terrestres
- 2.8. Breve descripció de instalaciones para tráficoes específicos
- 2.9. Plànol general de fars i balises
- 2.10. Plànol general del port



## 2 Característiques tècniques del Port

### 2.1. Condicions generals

#### 2.1.1. Situació

Longitud	2° 10' E
Latitud	41° 21' N

#### 2.1.2. Règim de vents

Regnant	3r. Quadrant
Dominant	1r. Quadrant

#### 2.1.3. Règim de temporals en aigües profundes o temporals teòrics

Altura significant màxima d'onatge (Hs Màx)	3,6
Període de bec (Tp) associat a Hs Màx	8,5
Adreça mitjana de procedència (Dir) associat a Hs Màx	121

#### 2.1.4. Mares

Màxima carrera de marea registrada l'any	48
Baixamar mínima registrada l'any respecte al zero del port	2
Pleamar màxima registrada l'any respecte al zero del port	92

( ) dades de 2014, els referents al 2015 no estan disponibles a la web de Puertos del Estado

#### 2.1.5. Entrada

##### 2.1.5.1. Canals d'entrada

Canal d'accés nord	
Orientació	125° / 305° v
Ample	926 m
Longitud	2.778 m
Calat en B.M.V.E.	30 m
Naturalesa del fons	fang

Canal d'accés sud	
Orientació	166° / 346° v
Ample	de 926 a 1.111 m
Longitud	2.222 m
Calat en B.M.V.E.	50 m
Naturalesa del fons	fang

2.1.5.1. bis Plànol de canals d'entrada i àrees de fondeig

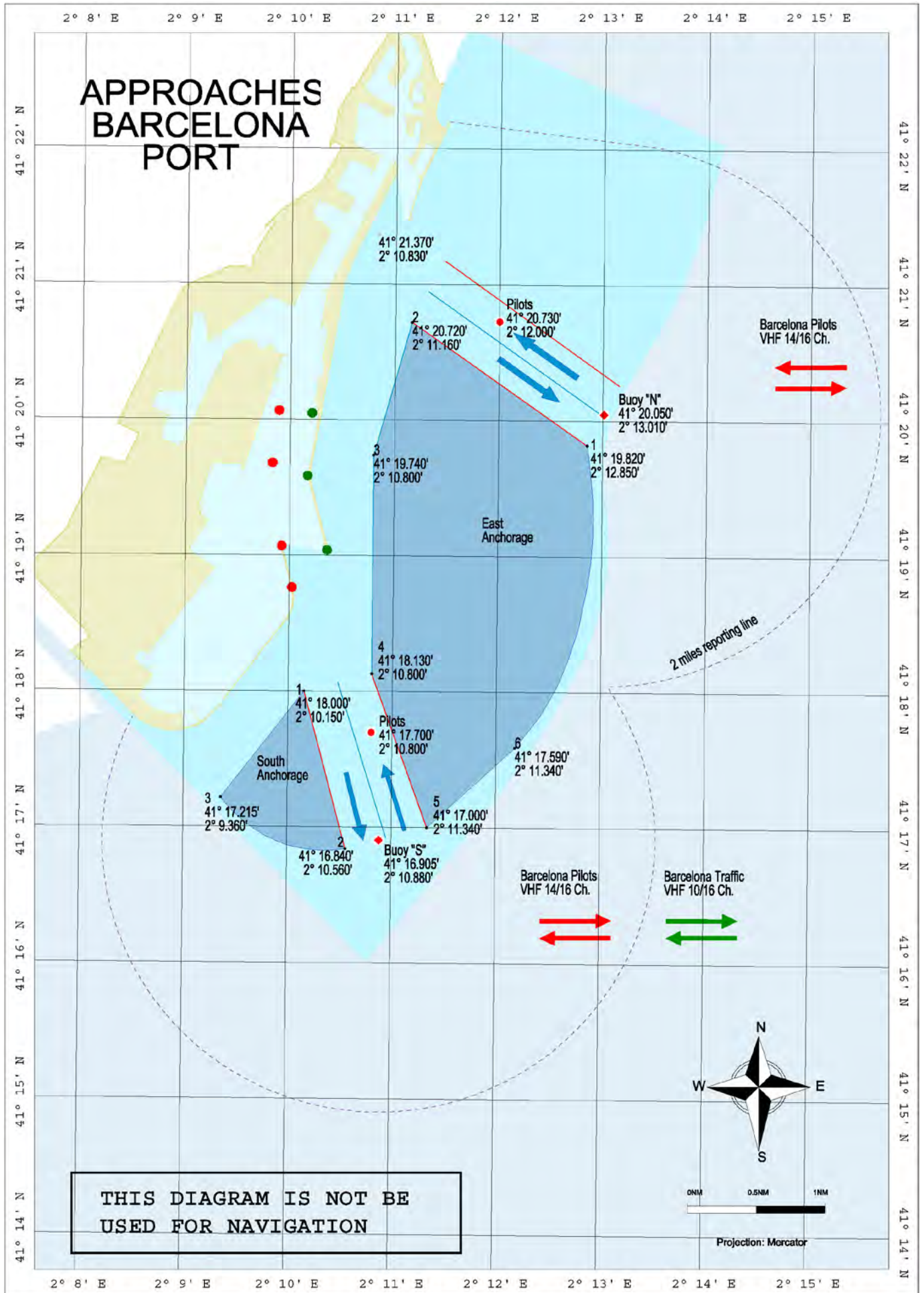

## 2.1.5. Entrada

### 2.1.5.2. Boca de entrada

#### Bocana d' entrada nord

Orientació	015° / 195° v
Ample	278 m
Calat en B.M.V.E.	11,50 m
Corrent màxim controlat	-

#### Bocana d' entrada sud (en obres)

Orientació	166° / 346° v
Ample	525 m
Calat en B.M.V.E.	18,5 m
Corrent màxim controlat	-

### 2.1.5.3. Utilització de remolcadors d'entrada i sortida

#### 2.1.5.4. Vaixell més gran entrat en el darrer any

Característiques	Eslora més gran		Calat més gran	
	Zona 1	Zona 2	Zona 1	Zona 2
Nom	MSC London	Cosco Beijing	MSC Alexandra	Xin Shanghai
Nacionalitat	Panamá	Grecia	Panamá	Hong Kong
G.T.	176.490	109.149	153.115	108.069
TPM	186.650	107.503	165.908	111.737
Eslora	399,00	350,55	365,08	336,70
Calat	16,02	14,50	16,00	15,03
Tipus	Portacontenidors	Portacontenidors	Portacontenidors	Portacontenidors
Calat real a l'entrada o sortida	12,00	12,10	15,15	12,00

## 2.1.6. Superfícies de flotació (Ha)

### 2.1.6.1. Zona I

Situació	Avantport	Dàrsenes			Total (ha)
		Comercials	Pesqueres	Resta	
Port interior (entre balises de bocana)	-	331,3	3,68	581,52	902,06

### 2.1.6.2. Zona II

Situació	Accessos	Ancoratge	Resta	Total (ha)
Límit servei port	492,24	1.604,71	2.444,35	4.541,30



## 2.2. Instal·lacions al servei del comerç marítim

### 2.2.1. Molls i atracadors

#### 2.2.1.1. Classificació per dàrsenes

Nom	Longitud (m)	Calat (m) [*]	Ample (m)	Usos
<b>DEL SERVEI</b>				
<b>DÀRSENES Comercials</b>				
Moll 00A Adossat Mod. 1-10	12,00	12,10	15,15	12,00
Moll 00A Adossat Mod. 10-rampa	30,00	16,00	30,00	Mercaderia general / ro-ro
Moll 01D Adossat (rampa S)	30,00	16,00	30,00	Mercaderia general / ro-ro
Moll 01D Adossat Mod. 1-10	500,00	12,00	170,00	Mercaderia general / ro-ro
Moll 01D Adossat Mod. 11-38	1.408,00	12	75,50	Passatgers
Moll 15B Espanya (Este)	310,00	8,6	12,00	Passatgers i vaixells representatius
Moll 17B Drassanes	99,50	7	23,00	Passatgers / ro-ro
Moll 17B Drassanes (rampa) [**]	29,00	7	15,60	Passatgers / ro-ro
Moll 18A Barcelona (Norte) (rampa) [**]	24,20	8	15,60	Passatgers / ro-ro
Moll 18A Barcelona (Norte)	481,00	8	80,00	Passatgers / ro-ro
Moll 18B Barcelona (Este)	160,00	9,5	40,00	Passatgers
Moll 18C Barcelona (Sur)	432,50	9	80,00	Passatgers / ro-ro
Moll 18C Barcelona (Sur) (rampa)	26,00	9	25,00	Passatgers / ro-ro
Moll 19A Sant Bertran (rampa N)	24,30	11	25,00	Passatgers / ro-ro
Moll 19A Sant Bertran	256,00	11	83,00	Passatgers / ro-ro
Moll 19A Sant Bertran (rampa S)	30,00	11	50,00	Passatgers / ro-ro
Moll 19B Sant Bertran (rampa N)	30,00	11	50,00	Passatgers / ro-ro
Moll 19B Sant Bertran	220,00	11	83,00	Passatgers / ro-ro
Moll 19B Sant Bertran (rampa S)	25,00	11	30,00	Passatgers / ro-ro
Moll 20A Ponent (Norte) (rampa O)	23,00	7,8	30,00	Passatgers / ro-ro
Moll 20A Ponent (Norte) (1r. tram)	294,00	7,8	45,00	Passatgers / ro-ro
Moll 20A Ponent (Norte) (rampa E)	25,50	7,8	14,00	Passatgers / ro-ro
Moll 20B Ponent (Norte) (2º tram)	89,60	7,8	29,00	Mercaderia general
Moll 20C Ponent (Este)	284,00	9,5	33,00	Mercaderia general
Moll 20D Ponent (Sur) (rampa E)	30,00	11,2	12,00	Passatgers / ro-ro
Moll 20D Ponent (Sur)	306,00	11,2	62,00	Passatgers / ro-ro
Moll 20D Ponent (Sur) (rampa O) [**]	30,00	11,2	12,00	Passatgers / ro-ro
Moll 21A Costa (rampa N) [**]	30,15	11,20	10,00	Passatgers / ro-ro
Moll 21A Costa	421,00	11,2	66,00	Passatgers / ro-ro
Moll 21A Costa (rampa S)	35,00	11,20	30,00	Mercaderia general / ro-ro
Moll 22A Contradic (Norte) (rampa)	28,60	11,20	35,00	Mercaderia general / ro-ro
Moll 22A Contradic (Norte)	282,00	11,20	85,00	Líquids i sòlids a granel per a instal·lació especial / ro-ro
Moll 22B Contradic (Este)	241,00	12,00	13,00	Sòlids a granel per a instal·lació especial
Moll 22C Contradic (Sur)	419,00	12,00	160,00	Líquids i sòlids a granel per a instal·lació especial / ro-ro
Moll 22C Contradic (Sur) (rampa) [**]	25,00	12,00	14,00	Mercaderia general / ro-ro
Moll 23A Oeste	198,00	12	77,00	Sòlids a granel
Moll 24A Sur (parte Norte)	355,00	12	220,00	Contenidors
Moll 24B Sur (part. Este) Mod. 1-10	500,00	14,00	100,00	Contenidors
Moll 24B Sur (part. Este) Mod.11-23	663,00	16	100,00	Contenidors
Moll 24C Sur (Sur)	327,00	14,5	200,00	Productes petrolífers
Moll 26A Álvarez de la Campa (1r. tram)	350,00	12	0,67	Productes petrolífers
Moll 26A Álvarez de la Campa (3r. tram)	460,00	12	100,00	Mercaderia general
Moll 27A Lepant (atraque núm. 1)	170,00	8,00	42,00	Mercaderia general / ro-ro
Moll 27A Lepant (rampa)	14,90	8	3,45	Mercaderia general / ro-ro
Moll 27B Lepant (atraque núm. 2)	123,50	8,00	25,00	Mercaderia general / ro-ro
Moll 27B Lepant (rampa)	17,45	8,00	22,30	Mercaderia general / ro-ro
Moll 28B Evaristo Fernández (rampa S) [**]	22,00	7,80	65,00	Mercaderia general / ro-ro
Moll 29A Príncep d'Espanya (1r. tram)	123,40	8,00	45,00	Mercaderia general / ro-ro
Moll 29A Príncep d'Espanya (2º tram)	973,00	14,00	0,30	Mercaderia general / ro-ro
Moll 30A Dàrsena Sur	331,00	12,00	150,00	Mercaderia general / ro-ro
Moll 30A Dàrsena Sur (rampa)	24,00	12	20,00	Automòbils / ro-ro
Moll 30B Dàrsena Sur	205,00	12	150,00	Automòbils / ro-ro
Moll 30B Dàrsena Sur (rampa N)	25,00	12,00	20,00	Automòbils / ro-ro
Moll 30B Dàrsena Sur (rampa S) [**]	20	12,00	14,00	Automòbils / ro-ro

Nom	Longitud (m)	Calat (m) [*]	Ample (m)	Usos
Moll 30C Dàrsena Sur	277,00	12,00	50/350	Automòbils / ro-ro
Moll 31A Dàrsena Interior	285,00	12,00	50/400	Automòbils / ro-ro
Moll 31A Dàrsena Interior (rampa)	22,00	12,00	36,00	Automòbils / ro-ro
Moll 31B Dàrsena Interior (rampa)	35,45	7,00	22,00	Automòbils / ro-ro
Moll 31B Dàrsena Interior	240,00	7,00	50,00	Automòbils / ro-ro
Moll 31C Dàrsena Interior	87,00	8,00	0,00	Automòbils / ro-ro
Moll 31C Dàrsena Interior (rampa) [**]	29,00	8,00	12,00	Automòbils / ro-ro
Moll 32A de l'Energia	150,00	12,00	0,00	Gasos líquats i líquids
Moll 32B de l'Energia	150,00	12,00	0,00	Gasos líquats i líquids
Moll 32C de l'Energia	150,00	12,00	0,00	Gasos líquats i líquids
Moll 32D de l'Energia	175,00	12,00	0,00	Gasos líquats i líquids
Moll 32E de l'Energia	175,00	12,00	0,00	Gasos líquats i líquids
Moll 32F de l'Energia	150,00	12,00	0,00	Gasos líquats i líquids
Moll 32G de l'Energia	150,00	12,00	0,00	Gasos líquats i líquids
Moll 34B	275,00	16,50	0,00	Líquids a granel
Moll 36A Prat Mod. 11-20	950,00	16,00	500,00	Contenidors
Moll 36A Prat Mod. 21-31	575,00	16,50	500,00	Contenidors
<b>Total</b>	<b>15.729,70</b>			
<b>DÀRSENES PESQUERAS</b>				
Moll 10A de Pescadors	75,00	8,00	50,00	Pesca / Escar
Moll 10B de Pescadors	68,50	8,00	35,00	Pesca
Moll 10C de Pescadors (Norte)	154,00	8,00	35,00	Pesca
Moll 11A de Balears	217,50	8,00	10,00	Pesca
Moll 11B de Balears	61,00	8,00	21,00	Pesca
Moll 11C de Balears	261,00	9,60	50,00	Pesca
<b>Total</b>	<b>837,00</b>			
<b>ALTRES DÀRSENES</b>				
Moll 02A de Llevant	43,00	8,00	45,00	Embarcacions auxiliars
Moll 02B de Llevant	186,00	8,00	60,00	Embarcacions auxiliars
Moll 02C de Llevant	155,30	8,00	45,00	Embarcacions auxiliars
Moll 15C d'Espanya Sur	124,00	7,60	36,00	Embarcacions auxiliars
Moll 15D d'Espanya Oeste-2	283,50	7,60	45,00	Embarcacions de lleure
Moll 15E d'Espanya Oeste-1	221,00	7,60	19,00	Embarcacions de lleure
Moll 16A de Bosch i Alsina	451,00	6,60	55,00	Vaixells no comercials
Moll 17A de Drassanes (Portal de la Pau)	97,00	7,00	0,00	Tràfic local
Moll 27C Lepant (atraque núm. 3)	79,00	7,00	15,00	Base remolcadors
Moll 28A Evaristo Fernández	66,00	7,80	65,00	Base remolcadors / amarradors
Moll 28B Evaristo Fernández	80,00	7,80	65,00	Base remolcadors
Moll 33A Nou Contradic	80,00	2,50	10,00	Embarcacions auxiliars
Moll 33B Nou Contradic	160,00	6,00	0,50	Embarcacions auxiliars
Moll 34A	102,00	4,00	0,00	Base pràctics
Moll 99B Dic Sud	500,00	11,70	12,00	Reparació i armament de vaixells
<b>Total</b>	<b>2.627,80</b>			
<b>TOTAL DÀRSENES DEL SERVEI</b>	<b>19.194,50</b>			
<b>De particulars</b>				
<b>DÀRSENES COMERCIALS</b>				
Moll 26A Àlvarez de la Campa (2n. tram)	250,00	12,00	100/200	Sòlids i líquids a granel per a instal·lació especial
Moll 32H de l'Energia	258,00	12,00	0,00	Gas natural líquat
Moll 33C Nou Contradic	345,00	13,70	0,00	Gas natural líquat
<b>Total</b>	<b>853,00</b>			
<b>DÀRSENES PESQUERES</b>				
No n'hi ha				
<b>ALTRES DÀRSENES</b>				
Moll 03A Oriental	191,00	7,00	5,00	Reparació naval
Moll 03B Oriental	87,00	7,00	5,00	Reparació naval
Moll 03C Oriental	187,00	6,00	5,00	Reparació naval
Moll 05A Occidental (testero)	50,00	9,00	10,00	Reparació naval

Nom	Longitud (m)	Calat (m) [*]	Ample (m)	Usos
Moll 05B Occidental (Oeste)	210,00	9,00	19,50	Reparació naval
Moll 06A Catalunya Sur	35,00	8,00	5,50	Reparació naval
Moll 06B Catalunya (testero)	50,00	8,00	18,00	Reparació naval
Moll 06C Catalunya Norte	214,00	8,00	26,00	Reparació naval
Moll 06D Catalunya Este	50,00	8,00	42,00	Reparació naval
Moll 07C Marina '92	126,00	8,00	51,00	Reparació naval
Moll 07B Marina '92	103,50	8,00	62,00	Reparació naval
Moll 07A Marina '92	126,00	8,00	51,00	Reparació naval
Moll 08A Nou	98,00	8,00	42,00	Reparació naval
Moll 09A Escar	59,00	8,00	42,00	Reparació naval
Moll 12A del Rellotge	202,00	8,00	52/150	Embarcacions de lleure
Moll 13A Barceloneta	439,00	8,00	52,00	Embarcacions de lleure
Moll 14A del Dipòsit	108,00	8,00	40,00	Embarcacions de lleure
Moll 15A d'Espanya NE	435,00	8,30	34,00	Embarcacions de lleure
<b>Total</b>	<b>2.770,50</b>			
<b>TOTAL DÀRSENES DE PARTICULARS</b>	<b>3.623,50</b>			
<b>TOTAL</b>	<b>22.818,00</b>			

[\*] Calat nominal de construcció. Pot produir-se variacions en el calat real del moll que no es reflecteixen en aquesta relació.

[\*\*] Rampes de Moll (sense taló) per a vaixells ro-ro: no s'acumulen al total de la columna longitud per estar inclosa en la longitud del Moll..

### 2.2.1.2. Classificació per a usos i calats

Usos	Metres lineals de moll amb calat "C" (m)					Totals	C<4m
	C>=12m	12m>C<=10m	10m>C>=8m	8m>C>=6m	6m>C>=4m		
<b>DEL SERVEI (*)</b>							
Molls comercials							
Mercaderia general	2.475,00	63,60	733,25	89,60	-	3.361,45	-
Contenedors	3.043,00	-	-	-	-	3.043,00	-
Automòbils	1.169,00	-	87,00	275,45	-	1.531,45	-
Sòlids a granel sin inst. esp.	198,00	-	-	-	-	198,00	-
Sòlids a granel para inst. esp.	660,00	282,00	-	-	-	942,00	-
Líquids a granel	2.052,00	-	-	-	-	2.052,00	-
Passatgers	1.408,00	1.342,30	1.409,50	442,00	-	4.601,80	-
Altres molls							
Pesca	-	-	837,00	-	-	837,00	-
Armament i reparació	500,00	-	-	-	-	500,00	-
Diversos	-	-	384,30	1.561,50	102,00	2.127,80	80,00
<b>TOTAL DEL SERVEI</b>	<b>11.505,00</b>	<b>1.687,90</b>	<b>3.451,05</b>	<b>2.368,55</b>	<b>102,00</b>	<b>19.194,50</b>	<b>80,00</b>
<b>DE PARTICULARS</b>							
Molls comercials							
Mercaderia general	-	-	-	-	-	-	-
Contenedors	-	-	-	-	-	-	-
Automòbils	-	-	-	-	-	-	-
Sòlids a granel sin inst. esp.	-	-	-	-	-	-	-
Sòlids a granel per inst. esp.	250,00	-	-	-	-	250,00	-
Líquids a granel	603,00	-	-	-	-	603,00	-
Passatgers	-	-	-	-	-	-	-
<b>Altres molls</b>							
Pesca	-	-	-	-	-	-	-
Armament i reparació	-	-	1.121,50	465,00	-	1.586,50	-
Varis	-	-	1.184,00	-	-	1.184,00	-
<b>TOTAL DE PARTICULARS</b>	<b>853,00</b>	<b>0,00</b>	<b>2.305,50</b>	<b>465,00</b>	<b>0,00</b>	<b>3.623,50</b>	<b>0,00</b>
<b>TOTAL</b>	<b>12.358,00</b>	<b>1.687,90</b>	<b>5.756,55</b>	<b>2.833,55</b>	<b>102,00</b>	<b>22.818,00</b>	<b>80,00</b>

[\*] Informació adicional sobre usos dels molls comercials del SERVEI

Vaixells ro-ro (alineació)	3.472,00	1.485,00	1.417,40	633,50	-	7.007,90
Rampes vaixells ro-ro (28)	176,00	263,05	111,55	134,95	-	685,55



## 2.2.2. Superfície terrestre i àrees de dipòsit (m2)

SECTOR / Designación	Magatzems			Vials y FC	Resta	Total
	Descoberts	Coberts i oberts	Tancats			
<b>SECTOR 1</b>						
Moll 01 Adossat						
Moll 02 Llevant						
Moll 03 Dic Flotant						
Moll 05 Occidental						
Superfície:	150.481,30	-		169.179,60	447.856,20	767.517,10
<b>SECTOR 2</b>						
Moll 06 Catalunya						
Moll 08 Nou						
Moll 10 Pescadors						
Moll 11 Balears						
Moll 12 Rellotge						
Moll 13 Marina Port Vell						
Moll 14 Dipòsit						
Moll 15 Espanya						
Moll 16 Bosch i Alsina						
Moll 17 Drassanes						
Moll 18 Barcelona						
Superfície:	156.867,40	-	-	107.543,80	336.990,30	601.401,50
<b>SECTOR 3</b>						
Moll 19 Sant Bertran						
Moll 20 Ponent						
Moll 21 Costa						
Moll 22 Contradic						
Superfície:	205.395,50	-	20.471,00	163.570,40	112.343,60	481.309,50
<b>SECTOR 4</b>						
Moll 23 Oest						
Moll 24 Sud						
Moll 25 Pantalà						
Superfície:	714.442,90	-	3.600,00	133.408,20	113.481,30	961.332,40
<b>SECTOR 5</b>						
Moll 26 Àlvarez de la Campa						
Moll 27 de Lepant						
Moll 28 Evaristo Fernández						
Superfície:	372.711,80	-	4.845,00	147.554,00	156.345,20	676.611,00
<b>SECTOR 6</b>						
Moll 29 Príncep d'Espanya						
Moll 30 Dàrsena Sud						
Superfície:	254.638,30	38.577,61		100.022,70	475.682,10	830.343,10
<b>SECTOR 7</b>						
Zona Sud						
Superfície:	138.318,00	135.810,00		70.590,00	40.645,10	385.363,10
<b>SECTOR 8</b>						
Moll 32 Inflamables						
Superfície:	1.130.638,40			279.870,50	218.727,70	1.629.236,60
<b>SECTOR 9</b>						
ZAL 1	418.676,60			148.031,00	94.913,90	661.621,50
<b>SECTOR 10</b>						
ZAL 2	571.867,10			361.367,00	396.398,90	1.329.633,00
<b>SECTOR 11</b>						
				338.138,10	54.054,70	392.192,80
<b>SECTOR 12</b>						
	564.500,30			323.359,70	1.207.115,39	2.094.975,39
<b>TOTAL PORT</b>						<b>10.811.536,99</b>

### 2.2.3. Magatzems frigorífics i fàbriques de gel

Situació	Denominació	Propietari	Tm / dia producció	Observacions
Moll 11 Balears	Fàbrica de gel	Cofradia pescadores BCN	333	

### 2.2.4. Estacions marítimes

Situació	Propietari	Traffic que serveix	Superfície (m²)	Núm. fingers
Moll 01 Adossat, E.M. A	Creuers del Port de Barcelona, SA	Internacional	5.715	2
Moll 01 Adossat, E.M. B	Creuers del Port de Barcelona, SA	Internacional	6.756	2
Moll 01 Adossat, E.M. C	Creuers del Port de Barcelona, SA	Internacional	4.143	2
Moll 01 Adossat, E.M. D	Costa Crociere SpA	Internacional	7.944	4
Moll 18 Barcelona Nord	Creuers del Port de Barcelona, SA	Internacional	1.934	1
Moll 18 Barcelona Sud	Creuers del Port de Barcelona, SA	Internacional	1.934	1
Moll 18 Barcelona Nord	Autoritat Portuària de Barcelona	Balears	1.513	2
Moll 19 Sant Bertran	Terminal Ferry de BCN, SRLU	Internacional i Balears	2.277	3
Moll 21A Costa	Grimaldi Terminal Barcelona, SL	Internacional	3.107	1
Moll 15B Espanya	Autoritat Portuària de Barcelona	Internacional	516	Ninguno

### 2.2.5. Instal·lacions pesqueres

Classe d'instal·lació	Situació	Superfície (m²)
Llotja	Moll 10 Pescadors	1.500
Estenedor de xarxes	Moll 10 Pescadors	2.500
Casetes de pescadors	Moll 10 Pescadors	437
Casetes de pescadors	Moll 11 Balears	653
Magatzem reparació xarxes	Moll 11 Balears	2.013

### 2.2.6. Edificacions i instal·lacions d'ús públic

Situació	Propietari	Ús	Característiques
Antiga llera riu Llobregat	Autoritat Portuària de Barcelona	Aparcament públic camions	Esplanada de 38.724 m²
C/ Anselm Clavé	Autoritat Portuària de Barcelona	Seu Port 2000, oficines	-
Ronda del Port, tram 1	Autoritat Portuària de Barcelona	Porta n. 2 d'entrada / sortida a zona comercial	Control Guardamolls + Guàrdia Civil (contrarregistre)
Ronda del Port, tram 3	Autoritat Portuària de Barcelona	Porta n. 25 d'entrada / sortida a zona comercial	Control Guardamolls + Guàrdia Civil (contrarregistre)
Ronda del Port, tram 5	Autoritat Portuària de Barcelona	Guàrdia Civil / Transportistes	Edifici de 3.730 m²
Ronda del Port, tram 5	Autoritat Portuària de Barcelona	Porta n. 28 de sortida des de zona comercial	Control Guàrdia Civil (contrarregistre)
Ronda del Port, tram 6	Autoritat Portuària de Barcelona	Policia Portuària i tallers APB	19.500 m²
Ronda del Port, tram 6	Autoritat Portuària de Barcelona	Porta n. 29 d'entrada a zona comercial	Control Policia Portuària
Ronda del Port, tram 6	Autoritat Portuària de Barcelona	Porta n. 30 d'entrada a zona comercial	Control Policia Portuària
Ronda del Port, tram 7	Autoritat Portuària de Barcelona	Porta n. 33 d'entrada / sortida a ZAL	Control Policia Portuària
Moll 09 Escar	Autoritat Portuària de Barcelona	Jubilats APB / Lliga Naval	Superfície: 780 m²
Moll 16 Bosch i Alsina	Autoritat Portuària de Barcelona	Dispensari mèdic	Edifici de 600 m²
Moll 17 Drassanes	Autoritat Portuària de Barcelona	Seu / oficines	Edifici de 1.060 m²
Moll 19 Sant Bertran	Autoritat Portuària de Barcelona	Apostolat del Mar	"Edifici de 3 plantes (300 m² per planta)"
Moll 29 Príncep d'Espanya	Autoritat Portuària de Barcelona	Policia Nacional / Despatxos	Edifici de 4.160 m²
Moll 32 de l'Energia	Autoritat Portuària de Barcelona	Aparcament públic camions	Esplanada de 50.615 m²
Moll 32 de l'Energia	Autoritat Portuària de Barcelona	Porta n. 31 d'entrada / sortida a moll d'Inflamables	Control Policia Portuària + Guàrdia Civil (contrarregistre)
Moll 32 de l'Energia	Autoritat Portuària de Barcelona	"Instal·lacions destinades al servei de practicatge"	Amarratges d'embarcacions, locals, esplanada taller i torre control dels pràctics
Zal II	Autoritat Portuària de Barcelona	Nou PIF	5.729 m² de sup. construïda en 2 plantes, amb 8 zones operatives.
Moll 16A Bosch i Alsina	Barcelona Serveis Municipals, SA	Aparcament públic turismes	Sup. Subterrània de 7.263 m² + 881 m² rampes
Moll 08A Nou	Club Natació Atlètic Barceloneta	Aparcament públic turismes	Sup. Subterrània d'11.285 m² + 385 m² rampes
Moll 08A Nou	Club Natació Atlètic Barceloneta	Piscina i altres instal·lacions esportives	Superfície: 8.939 m²
Moll 08A Nou	Club Natació Barcelona	Piscina i altres instal·lacions esportives	Superfície: 21.512 m²
Moll 22 Contradic	Coma y Ribas, SA	Bàscula	Superfície: 200 m²
Moll 02 Oriental	Creu Roja del Mar	Salvament	Part edifici de 120 m²
Ronda del Port, tram 6	Dir. General Marina Mercant	Centre de control de tràfic marítim i salvament	4.862 m²
Carrer Y, Zona Sud	Aduana	Magatzem de la Duana	Parcel·la i nau de 4.926 m²

Situació	Propietari	Ús	Característiques
Moll 17 Drassanes	Duana	Duana	Edifici de 4.840 m2
Moll 14A Dipòsit	Empark Aparcam. i Serveis, SA	Aparcament públic turismes	Sup. Subterrània de 13.861 m <sup>2</sup> + 818 m <sup>2</sup> rampes
Ronda del Port, tram 5	Estibarna	Seu/oficines	"Edifici de 1.661 m2 Resta parcel·la 5.600 m2"
Ronda del Port, tram 6	Estibarna	Centre assistencial i de Formació Professional	1.090 m <sup>2</sup>
Ronda del Port, tram 6	Estibarna	Centre formació Estibarna	1.608 m <sup>2</sup>
Carrer Y, Zona Sud	GALP Distribución Oil España	Gasolinera	Superfície: 2.371 m <sup>2</sup>
Moll 12A Rellogte	Marina Port Vell, SA	Marina per a embarcacions esportives i de lleure	Superfície: 2.757 m <sup>2</sup>
Desdoblament d'inflamables	Molls y Espacios Portuarios, SA	Gasolinera del Truck Center	Superfície: 5.493 m <sup>2</sup>
Moll 15D Espanya	Real Club Marítim de Barcelona	Marina per a embarcacions esportives i de lleure	Superfície: 4.181 m <sup>2</sup>
Moll 15D Espanya	Real Club Náutico de Barcelona	Marina per a embarcacions esportives i de lleure	Superfície: 1.780 m <sup>2</sup>
Moll 23 Oest	Terminal Catalunya, SA	Bàscula	Superfície: 200 m <sup>2</sup>
Moll 14 Dipòsit	Universitat Politècnica de Catalunya	Facultat de Nàutica	"Edifici de 1.480 m2 Resta parcel·la 2.085 m2"
Moll 18 Barcelona	World Trade Center BCN	Oficines APB	Diverses superfícies (8.278 m <sup>2</sup> ) en complex WTC

## 2.4. Instal·lacions per a vaixells

### 2.4.1. Dics

#### 2.4.1.1. Dics secs

Situació	Propietari	Eslora (m)	Mànega (m)	Calat referit al 0 del Port (m)	Capacitat (Tm)
Dàrsena del dic	Marina Barcelona 92, SA	215	35	8,5	50.000

#### 2.4.1.2. Dics flotants

Retirat 15/09/2011

#### 2.4.2. Escars

Situació	Propietari	Nº de rampes iguals	Longitud de rampa (m)	Amplada (m)	Pendent (%)	Calat a l'extrem (m)	Máx. Tm vaixell admissible
Moll 09 Escar	Marina Barcelona 92, SA	--	105/125/122	9/10,5/14	4,6	9	Travelift: 150 Tm Syncrolift: 1.600 Tm

#### 2.4.3. Drassanes

Situació	Propietari	Nº de gradas	Longitud gradas (m)	Amplada gradas (m)	Superfície (m <sup>2</sup> )
Moll 02 Llevant	Hélices y suministros navales, SL	Cap	--	--	1.052
Moll 02 Llevant	Barcelona Nautic Center, SL	Cap	--	--	12.845
Moll 02 Llevant	Fundació Priv. Navegació Oceànica BCN	Cap	--	--	2.487
Moll 03 Dic Flotant / 05 Occidental / 06 Catalunya/07-08-09 Dàrsena de l'Indústria	Marina Barcelona 92, SA	Cap	--	--	69.284

#### 2.4.4. Servei de subministrament a vaixells

Clase de suministro	Situació	Nombre de preses	Capacitat horària de cada presa	Capacitat horària del moll	Subministrador
Gasoil (pesca)	Moll 11 Balears	1	2 t	2 t	REPSOL
Gasolina i gasoil	Marina Port Vell	4	1,5 t	6 t	PETROCAT
Gasoil i fuel	Tota la zona I (vaixell-tanc)	-	200/500 m3	-	REPSOL
Gasoil i fuel	Tota la zona I (vaixell-tanc)	-	250/500 m3	-	CEPSA
Gasoil i fuel	Tota la zona I (vaixell-tanc)	-	110/500 m3	-	AEGEAN



## 2.5. Mitjans mecànics de terra

### 2.5.1. Grues

#### 2.5.1.1. Grues de moll

Situació	Propietari	Nombre	Tipo	Marca	Energia que empra	Força (tm)	Alçada sobre BMVE (m)	Rendiment en condicions normals	Any de construcció
Adossat	T. Port Nou	1	Pont grua	B.K.	A.T. 6.000 v.	41	24	30	1970
Adossat	T. Port Nou	1	Pont grua	Demag	A.T. 6.000 v.	41	27	35	1969
Adossat	T. Port Nou	1	Pont grua	Paceco	A.T. 6.000 v.	40	32	35	2009
Sud N.	TCB	2	Pont grua	B.W.	A.T. 6.000 v.	50	27	35	1982
Sud N.	TCB	2	Pont grua	Paceco	A.T. 6.000 v.	50	27	35	1996
Sud E.	TCB	1	Pont grua	Kone	A.T. 6.000 v.	50	33	35	1993
Sud E.	TCB	2	Pont grua	Kone	A.T. 6.000 v.	50	33	35	1999
Sud E.	TCB	2	Pont grua	Kone	A.T. 6.000 v.	60	33,5	35	2003
Sud E.	TCB	1	Pont grua	B.W.	A.T. 6.000 v.	50	27	35	1982
Sud E.	TCB	3	Pont grua	P.M.C.	A.T. 6.000 v.	65	41	35	2007
Moll Prat	TERMINAL BEST	11	Pont grua	ZPMC	A.T. 15.000 v.	61	42	35	2012

#### 2.5.1.2. Grues automòbils

Situació	Propietari	Nº	Tipus	Marca	Energia que fa servir	Força (tm)	Alçada sobre BMVE (m)	Rendiment en condicions normals	Any de construcció
Moll Oest	Coma y Ribas, S.L.	1		Gotwald HMK260EG	Gasoil	63 t			2006
Moll Oest	Coma y Ribas, S.L.	1		Gotwald HMK300EG	Gasoil	80 t			2001
Moll Oest	Manipuladora de Mercancia, SL	1		Fantuzzi-Reggiane MHC 40	Gasoil	28 t			2005
Moll Oest	Manipuladora de Mercancia, SL	1		Gotwald HMK300EG	Gasoil	104 t			1998
Moll Oest	Manipuladora de Mercancia, SL	1		Mantsinen 60 RCT HARBOR	Gasoil				2007
Moll Oest	Manipuladora de Mercancia, SL	1		Liebherr R-904	Gasoil				
Moll Adossat	Terminal Port-Nou, S.A.	1		Liebherr LHM 500		140 t			2007
	TOTAL	7							

#### 2.5.1.3. Nombre de grues. Resum

Tipo	DEL SERVEI	DE PARTICULARS	Total
<b>Portacontenidors</b>		<b>27</b>	<b>27</b>
De pòrtic:			
Fins 6 Tm	-		
Més de 16 Tm	-		
<b>Total de pòrtic</b>	-		
<b>Automòbils</b>	-	<b>7</b>	<b>7</b>
<b>Altres grues</b>	-	-	-
<b>TOTAL</b>	-	<b>34</b>	<b>34</b>

#### 2.5.2. Instal·lacions especials de càrrega i descàrrega

Situació	Propietari	Any de construcció	Característiques
Moll 22 Contradic (N)	Tramer, SA	1935-41-69	Instal·lacions per a embarcament de potasses
Moll 22 Contradic (E)	Ergransa	1963-80	Estació receptora de grans i llavors
Moll 22 Contradic (S)	Portcemen, SA	1975	Sitges per a ciment i clínquer
Moll 23 Oest	Bunge Ibérica, SA	1979-81	Planta de mòlta de fava de soja
Moll 24 Oest	CLH, SA	1929 i ampliació	Dipòsits de productes petrolífers
Moll 26 Álvarez de la Campa	Cargill España, SA	1979	Planta de mòlta de fava de soja
Moll 32 de l' Energia	Decal España, SA	1992 i ampliacions	Dipòsits de productes petrolífers i químics
Moll 32 de l' Energia	Koalagas, SA	1992-01	Dipòsits de gas propà
Moll 32 de l' Energia	Terquimsa.	1975 i ampliacions	Dipòsits de productes petrolífers i químics
Moll 32 de l' Energia	Terminales Portuarias, SL	1973 i ampliacions	Dipòsits de productes petrolífers i químics
Moll 32 de l' Energia	Relisa	1975 i ampliacions	Dipòsits d'olis a granel
Moll 32 de l' Energia	Enagas, SA	1969 i ampliacions	Planta de regasificació
Moll 32 de l' Energia	Meroil, SA	2003 i ampliacions	Dipòsits de productes petrolífers
Moll 32 de l' Energia	Meroil Tank, SA	2012	Dipòsits de productes petrolífers
Moll 32 de l' Energia	Tradebe Port Services SL	2013	Dipòsits de productes petrolífers

### 2.5.3. Material mòbil ferroviari

Propietari	Classe de material	Nº	Energia que fa servir	Tonatge d'arrossegament. Capacitat de càrrega (Tm)	Ample de via	Any de construcció
TCB, SL	Grúa Jaso 262	1	Electricitat			1997
GRIMALDI TERMINAL BARCELONA SL	Rampa	1	Hidràulica			
SETRAM	Rampa mòvil ferroviaria	1	Hidràulica			
AUTOTERMINAL	Rampa mòvil ferroviaria	4	3 Electricitat /1 Manual			
BEST	Rail Mounted Gantry RMG-1	2	Electricitat			

### 2.5.4. Material auxiliar de càrrega, descàrrega i transport

Classe de material	Propietari	Nº	Marca	Energia que fa servir	Característiques	Any
Bàscules	COMA Y RIBAS SL	1	Epelsa	60	60 tones	2005
Carretó elevador	COMA Y RIBAS SL	1	HAULOTTE HA25TPX		25 m/230 kg	1999
Escombradores	COMA Y RIBAS SL	1	VERSTEGEN		21,53 m³	2006
Escombradores	COMA Y RIBAS SL	1	VERSTEGEN		32 m³	2006
Escombradores	COMA Y RIBAS SL	1	MECSA		9,5 m³	1985
Góndola	COMA Y RIBAS SL	1	GOTWALD HMK260EG		63 tones	2006
Góndola	COMA Y RIBAS SL	1	GOTWALD HMK300EG		80 tones	2001
Reach Stacker	COMA Y RIBAS SL	1			culleres	
Straddle Carrier	COMA Y RIBAS SL	1			80 m³	2006
Pala carregadora	COMPÀÑIA ESPAÑOLA DE LAMINACION SL	1	Caterpillar 972 H			2009
Pala carregadora	COMPÀÑIA ESPAÑOLA DE LAMINACION SL	1	980 F			2000
Pala carregadora	COMPÀÑIA ESPAÑOLA DE LAMINACION SL	1	980 G			1998
Pala carregadora	COMPÀÑIA ESPAÑOLA DE LAMINACION SL	1	Volvo L180 E			2009
Pala carregadora	COMPÀÑIA ESPAÑOLA DE LAMINACION SL	1	950 G-WL			1998
Pala carregadora	COMPÀÑIA ESPAÑOLA DE LAMINACION SL	1	L-554			2000
Pala carregadora	COMPÀÑIA ESPAÑOLA DE LAMINACION SL	1	CAT 966 F			2000
Bàscules	DECAL ESPAÑA SA	2	Magriña	60	60 tones	
Carretó elevador	DECAL ESPAÑA SA	1	Maniton		2 tones	
Carretó elevador	ENAGAS TRANSPORTE SAU	1	Still		1,5 t	
Bàscules	ERGRANSA SA	2	Mettler Toledo	60	60 tones	1999
Pala carregadora	ERGRANSA SA	1	Bobcat CAT950		18 tones	2010
Pala carregadora	ERGRANSA SA	1	Bobcat Clark 906 h		6 tones	2011
Pala carregadora	ERGRANSA SA	2	GEHL 7810		1,6 tones	2008
Mafis	GRIMALDI TERMINAL BARCELONA SL	10				
Finguer	GRIMALDI TERMINAL BARCELONA SL	2				
Carretó elevador	MANIPULADORA DE MERCANCIAS SL	1	HYSTER XM H 4.00		4 tones	
Carretó elevador	MANIPULADORA DE MERCANCIAS SL	11	HYSTER C H 80		8 tones	
Carretó elevador	MANIPULADORA DE MERCANCIAS SL	3	HYSTER F H 32.00		32 tones	
Carretó elevador	MANIPULADORA DE MERCANCIAS SL	1	HYSTER H 16.00		16 tones	
Carretó elevador	MANIPULADORA DE MERCANCIAS SL	1	HYSTER H 48.00 XMS		48 tones	
Carretó elevador	MANIPULADORA DE MERCANCIAS SL	1	HYSTER XM E 1.50		1.5 tones	
Carretó elevador	MANIPULADORA DE MERCANCIAS SL	2	HYSTER XM H 4.00		4 tones	
Carretó elevador	MANIPULADORA DE MERCANCIAS SL	1	CATERPILLAR 246			
Carretó elevador	MANIPULADORA DE MERCANCIAS SL	2	CATERPILLAR DP 15			
Carretó elevador	MANIPULADORA DE MERCANCIAS SL	1	CATERPILLAR SERIE B 438 B			
Carretó elevador	MANIPULADORA DE MERCANCIAS SL	1	CATERPILLAR SERIE V 620			
Grua Portic	MANIPULADORA DE MERCANCIAS SL	1	LIEBHERR R-904			
Grua Portic	MANIPULADORA DE MERCANCIAS SL	1	GOTTWALD HMK 300 EG		104 tones	1997
Grua Portic	MANIPULADORA DE MERCANCIAS SL	1	GOTTWALD HMK 300 EG		104 tones	2002
Grua Portic	MANIPULADORA DE MERCANCIAS SL	1	GOTTWALD HMK 300		104 tones	2002
Grua Portic	MANIPULADORA DE MERCANCIAS SL	1	LIEBHER B 316			2002
Grua Portic	MANIPULADORA DE MERCANCIAS SL	1	FANTUZZI - REGGIA-NE MHC 40		28 TONES	2005
Grua Portic	MANIPULADORA DE MERCANCIAS SL	1	GOTTWALD HMK 300 G		104 tones	1998
Grua Portic	MANIPULADORA DE MERCANCIAS SL	1	MANTSINEN 60 RCT HARBOR			2007

Classe de material	Propietari	Nº	Marca	Energia que fa servir	Característiques	Any
Pala carregadora	MANIPULADORA DE MERCANCIAS SL	2	CATERPILLAR SERIE B 345 B			
Pala carregadora	MANIPULADORA DE MERCANCIAS SL	1	CATERPILLAR DP 15			
Pala carregadora	MANIPULADORA DE MERCANCIAS SL	2	CATERPILLAR MN CAT 140 G			
Pala carregadora	MANIPULADORA DE MERCANCIAS SL	1	CATERPILLAR SERIE 950 G			1998
Pala carregadora	MANIPULADORA DE MERCANCIAS SL	1	CATERPILLAR SERIE 980 G			1998
Pala carregadora	MANIPULADORA DE MERCANCIAS SL	1	CATERPILLAR B 438			
Pala carregadora	MANIPULADORA DE MERCANCIAS SL	1	CATERPILLAR SERIE V 330 B			
Plataforma Elevadora	MANIPULADORA DE MERCANCIAS SL	1	GENIE S 85			
Plataforma Elevadora	MANIPULADORA DE MERCANCIAS SL	1	HAULOTTE H25TPX			
Reach Stacker	MANIPULADORA DE MERCANCIAS SL	1	TERX TFC 45 R		40 tones	
Reach Stacker	MANIPULADORA DE MERCANCIAS SL	1	FANTUZZI REGGIANE FCC 18K4		40 tones	
Reach Stacker	MANIPULADORA DE MERCANCIAS SL	1	KALMAR DCE 90-45 E8		40 tones	
Tractora	MANIPULADORA DE MERCANCIAS SL	4	TERBERG RT 220 XL WRT			
Portic Carregador (succió granel)	PORTCEMEN SA	1	ND		1000 tones/h	1975
Bàscules	RECEPTORA DE LIQUIDOS SA	2			60 tones	
Carretilla Contrapesada	RECEPTORA DE LIQUIDOS SA	2	NISSAN			
Apilador de buits	TERMINAL CATALUNYA SA	2	Kalmar		4 tones	
Automatic Static Crane (A.S.C)	TERMINAL CATALUNYA SA	48	KONECRANES		40 tones	
Automatic Static Crane (A.S.C)	TERMINAL CATALUNYA SA	40				
Carretó elevador	TERMINAL CATALUNYA SA	6	HYSTER		3,5 tones	
Carretó elevador	TERMINAL CATALUNYA SA	8	HYSTER		2,5 tones	
Carretó elevador	TERMINAL CATALUNYA SA	1	HYSTER		18 tones	
Carretó elevador	TERMINAL CATALUNYA SA	8	HYSTER		3,5 tones	
Carretó elevador	TERMINAL CATALUNYA SA	1	HYSTER		40 tones	
cistella elevadora	TERMINAL CATALUNYA SA	1	HAULOTTE			
cistella elevadora	TERMINAL CATALUNYA SA	3	GENIE			
Escombradora	TERMINAL CATALUNYA SA	1	Piquersa - ECO			
Mafis	TERMINAL CATALUNYA SA	3				
RMG T. Ferroviaria	TERMINAL CATALUNYA SA	2	KoneCranes		40 tones	
RMG T. Ferroviaria	TERMINAL CATALUNYA SA	2				
Reach Stacker	TERMINAL CATALUNYA SA	7	TEREX		40 tones/18,5 m	
Reach Stacker	TERMINAL CATALUNYA SA	8				
Ship to Shore Crane	TERMINAL CATALUNYA SA	11	ZPMC		61 tones	
Shuttle Carrier	TERMINAL CATALUNYA SA	26	Kalmar		50 tones / 7 m	
Straddle Carrier	TERMINAL CATALUNYA SA	22				
Tractora Terminals	TERMINAL CATALUNYA SA	6	TERBERG			
FLT	TERMINAL CONTENIDORS DE BARCELONA SL	8				
Grua Portacontenidors	TERMINAL CONTENIDORS DE BARCELONA SL	13				
RMG T. Ferroviaria	TERMINAL CONTENIDORS DE BARCELONA SL	2				
Reach Stacker	TERMINAL CONTENIDORS DE BARCELONA SL	2				
Straddle Carrier	TERMINAL CONTENIDORS DE BARCELONA SL	62				
Carretó elevador	TERMINAL FERRY DE BARCELONA SRLU	1	Caterpillar DP25		2,5 tones	1998
Carretó elevador	TERMINAL FERRY DE BARCELONA SRLU	1	DAEWO D25S-3 PLUS		2,5 tones	2006
Carretó elevador	TERMINAL FERRY DE BARCELONA SRLU	1	Hyster H4		2,5 tones	1999
Mafis	TERMINAL FERRY DE BARCELONA SRLU	2	SISU TRX 182 AL		25 tones	2002
Mafis	TERMINAL FERRY DE BARCELONA SRLU	4	Kalmar TRX 182 AL	25	25 tones	2005
Mafis	TERMINAL FERRY DE BARCELONA SRLU	3	Kalmar TRX 182 iAL	25	25 tones	2007
Mafis	TERMINAL FERRY DE BARCELONA SRLU	1	SISU TRX 182 AL		25 tones	2000
Mafis	TERMINAL FERRY DE BARCELONA SRLU	3	TR 618iAL		25 tones	2012
Mafis	TERMINAL FERRY DE BARCELONA SRLU	3	TR 618iAL		25 tones	2010
Mafis	TERMINAL FERRY DE BARCELONA SRLU	2	Kalmar TRX 182 AL	25	25 tones	2006
Mafis	TERMINAL FERRY DE BARCELONA SRLU	1	Terberg RT220		25 tones	2001
Reach Stacker	TERMINAL FERRY DE BARCELONA SRLU	1	FANTUZZI		45 tones	2000
Reach Stacker	TERMINAL FERRY DE BARCELONA SRLU	1	KALMAR DRD450-60 RICH		45 tones	1997
Carretó elevador	TERMINAL PORT NOU SA	4	DOOSAN D40S-2	40	4 tones	2007
Carretó elevador	TERMINAL PORT NOU SA	1	DOOSAN D35S-2		Suporta fins a 3,5 Tones	2007



Classe de material	Propietari	Nº	Marca	Energia que fa servir	Característiques	Any
Carretó elevador	TERMINAL PORT NOU SA	1	KALMAR DCD		32 tones	2014
Carretó elevador	TERMINAL PORT NOU SA	1	Kalmar Ro/Ro	28	28 tones	1998
Carretó elevador	TERMINAL PORT NOU SA	2	TOYOTA	4	4 tones	2000
Carretó elevador	TERMINAL PORT NOU SA	6	TOYOTA	4	4 tones	2001
Carretó elevador	TERMINAL PORT NOU SA	1	Hyster F6A	14	7 tones	1997
Carretó elevador	TERMINAL PORT NOU SA	1	Hyster H1400	7	14 tones	1990
Carretó elevador	TERMINAL PORT NOU SA	2	Hyster H1600	16	16 tones	1994
Carretó elevador	TERMINAL PORT NOU SA	5	TOYOTA	4	4 tones	2005
cistella elevadora	TERMINAL PORT NOU SA	1	Tec Container C.M.U	6	6 tones	2009
Escombradora	TERMINAL PORT NOU SA	1	Piquersa			1999
Grua Portacontenidors	TERMINAL PORT NOU SA	3				
Grua Portic	TERMINAL PORT NOU SA	1	PACECO		41 tones	2009
Grua Portic	TERMINAL PORT NOU SA	1	DEMAG PORTICO		41 tones	1969
Grua Portic	TERMINAL PORT NOU SA	1	BABCOCK KOCKS		41 tones	1970
Grua automòbil	TERMINAL PORT NOU SA	1				
Grua automòbil	TERMINAL PORT NOU SA	1	LIEBHERR LHM 500		140 Tones	2007
Mafis	TERMINAL PORT NOU SA	2	Kalmar TT 616		25 tones	2014
Mafis	TERMINAL PORT NOU SA	3	Sisu TR160 AL	25	25 tones	1999
Mafis	TERMINAL PORT NOU SA	2	Kalmar PT-122	25	25 tones	2010
Mafis	TERMINAL PORT NOU SA	1	TERBERG	25	25 tones	2001
Mafis	TERMINAL PORT NOU SA	1	Kalmar TR618 IAL		? tones	2008
Plataforma	TERMINAL PORT NOU SA	2	BUISCAR W 1502		60 tones	2000
Plataforma	TERMINAL PORT NOU SA	1	BUISCAR W 1502		60 tones	1998
Plataforma	TERMINAL PORT NOU SA	4	Frabrisem SPC	60	? tones	2007
Plataforma Elevadora	TERMINAL PORT NOU SA	1	Genie Z-5/2TRT			1999
Prologador	TERMINAL PORT NOU SA	1	JENKO OH - 20/40' P05			2009
Prologador	TERMINAL PORT NOU SA	1	CH 6450 FT LW			2009
Reach Stacker	TERMINAL PORT NOU SA	7				
Reach Stacker	TERMINAL PORT NOU SA	1	Kalmar DRS 4527-55	40	40 tones	2002
Reach Stacker	TERMINAL PORT NOU SA	2	Kalmar DRS 4531-55	45	45 tones	2004
Reach Stacker	TERMINAL PORT NOU SA	1	Kalmar DRD 420-6055	40	40 tones	1999
Reach Stacker	TERMINAL PORT NOU SA	3	Kalmar DRF 450-60S5X	40	40 tones	2008
Tractora	TERMINAL PORT NOU SA	6				
Trampaleta	TERMINAL PORT NOU SA	5	Still			2003
Trampaleta	TERMINAL PORT NOU SA	2	Crown			2005
Trampaleta	TERMINAL PORT NOU SA	2	Toyota			2006
Transtainer	TERMINAL PORT NOU SA	2				
Transtainer	TERMINAL PORT NOU SA	2	KALMAR	50	50 tones	2008
Bàscules	TERMINALES PORTUARIAS SL	1	Pibernat		60 tones	1972
Bàscules	TERMINALES PORTUARIAS SL	1	ARISO		500 Kg	
Bàscules	TERMINALES PORTUARIAS SL	8	Mettler-Toledo	50	50 tones	2010
Bàscules	TERMINALES PORTUARIAS SL	2	BIZERBA		400 Kg	2002
Bàscules	TERMINALES PORTUARIAS SL	1	Servi-Bam		1500 kg	2000
Bàscules	TERMINALES PORTUARIAS SL	1	EPELSA		1800 Kg	2000
Bàscules	TERMINALES PORTUARIAS SL	1	Bam-Eergio		250 Kg	
Camioneta	TERMINALES PORTUARIAS SL	1	Mitsubishi Canter		96 kW	2012
Carretó elevador	TERMINALES PORTUARIAS SL	2	YALE		37,5 KW	2015
Carretó elevador	TERMINALES PORTUARIAS SL	1	YALE		37,5 KW	2013
Carretó elevador	TERMINALES PORTUARIAS SL	2	YALE		37,5 KW	2014
Carretó elevador	TERMINALES QUIMICOS SA	1	Nissan		2,5 tones	
Carretó elevador	TERMINALES QUIMICOS SA	1	Nissan		2,5 tones	
Bàscules	TRAFICO DE MERCANCIAS SA	4			400 Tn/h	
Cinta transportadora	TRAFICO DE MERCANCIAS SA	24	VARIOS		1.122 m	1971
Pont de càrrega	TRAFICO DE MERCANCIAS SA	1			400 Tn/h	

## 2.6. Material flotant

### 2.6.1. Dragues

Nom	Propietari	Energia que utilitza	Eslora (m)	Mànega (m)	Puntal (m)	Capacitat de pedrera o catúfols	Any de construcció
-	-	-	-	-	-	-	-

### 2.6.2. Remolcadors

Nom	Propietari	Energia que utilitza	Potència (HP)	Eslora (m)	Mànega (m)	Puntal (m)	Any de construcció
Montalt	Remolcadors de Barcelona, SA	gasoil	6.530	29,50	11,00	4,00	2009
Montclar	Remolcadors de Barcelona, SA	gasoil	6.530	29,50	11,00	4,00	2009
Montbrío	Remolcadors de Barcelona, SA	gasoil	6.530	29,50	11,00	4,00	2007
Montfort	Remolcadors de Barcelona, SA	gasoil	6.530	29,50	11,00	4,00	2007
R. Catalunya	Remolcadors de Barcelona, SA	gasoil	6.530	29,50	11,00	4,00	2005
Ramón Casas	SAR Remolcadors, SL	gasoil	5.073	27,55	15,25	3,30	2005
Salvador Dali	SAR Remolcadors, SL	gasoil	5.073	27,55	15,25	3,30	2005
Willy T	SAR Remolcadors, SL	gasoil	5.362	27,55	15,25	3,30	2008

### 2.6.3. Gànguils, gavarres i barcasses

Nom	Propietari	Energia que utilitza	Potència (H.P.)	Eslora (m)	Mànega (m)	Puntal (m)	Capacitat m3 ó GT	Any de construcció
BARCAZA B-4	Port-Sub, SL	-	-	30,00	7,01	2,00	119,00	1968
GANGUIL NUMERO UNO	Port-Sub, SL	gasoil	239	31,72	7,33	2,82	139,00	1969
SUBMAR UNO	Port-Sub, SL	gasoil	410	12,50	4,00	1,90	23,00	2005

### 2.6.4. Grues flotants

Nom	Propietari	Energia que utilitza	Característiques de l'embarcació	Característiques del treball			Any de construcció
				Força (Tm)	Abast (m)	Alçada sobre mar (m)	
-	-	-	-	-	-	-	-

### 2.6.5. Altres mitjans flotants auxiliars de servei

Nom	Propietari	Tipus	Característiques	Any de construcció
Barcaza B1	CEMESA	Barcassa	Embarcació cisterna	1968
Cemesa Dos	CEMESA	Llanxa	Amarratge	2000
Cemesa Cinco	CEMESA	Llanxa	Amarratge	2008
Cemesa Seis	CEMESA	Llanxa	Amarratge	2008
Cemesa Siete	CEMESA	Llanxa	Amarratge	2008
Cemesa Ocho	CEMESA	Llanxa	Amarratge	2008
Cemesa B Tres	CEMESA	Llanxa passatge	Serveis auxiliars de port	2010
Deneb BCN	CORPORACIÓ DE PRÀCTICS	Bot	Servei de practicatge	2012
Nunki BCN	CORPORACIÓ DE PRÀCTICS	Bot	Servei de practicatge	2000
Orión BCN	CORPORACIÓ DE PRÀCTICS	Bot	Servei de practicatge	2008
Polar BCN	CORPORACIÓ DE PRÀCTICS	Bot	Servei de practicatge	2005
Sírius BCN	CORPORACIÓ DE PRÀCTICS	Bot	Servei de practicatge	2007
Mini Pelican 11	ECOLMARE	Pelican	Neteja de les aigües superficials	2002
Mini Pelican 15	ECOLMARE	Pelican	Neteja de les aigües superficials	2002
Pelican 1001	ECOLMARE	Pelican	Neteja de les aigües superficials	2007
Instalsub	INSTALSUB	Bot pneumàtic	Serveis de recolzament en treballs submarins	2001
Instalsub Tarragona	INSTALSUB	Catamarà	Serveis de recolzament en treballs submarins	2003
Mooring Cuatro	MOORING & PORT SERVICES	Llanxa	Amarratge	2013
Mooring Dos	MOORING & PORT SERVICES	Llanxa	Amarratge	2012
Mooring Tres	MOORING & PORT SERVICES	Llanxa	Amarratge	2008
Segemar I	MOORING & PORT SERVICES	Llanxa	Amarratge	1971
W-3	RUDDER LOGISTIC	Llanxa passatge	Serveis auxiliars de port	2006
Sermaco Uno	SERMACO	Llanxa passatge	Serveis auxiliars de port	2009
Sermaco Tres	SERMACO	Llanxa	Serveis auxiliars de port	2001
Marpol-V	SERVICIOS FLOTANTES	Barcassa	Recollida Marpol 5	2002
Servicios Flotantes	SERVICIOS FLOTANTES	Barcassa	Recollida Marpol 5	2006
Marpol SPRA	SPRA, S.A.	Barcassa	Recollida Marpol 1	2002
Stressless	VICENÇ RIBAS MESTRE	Llanxa	Topografia marítima	2010

## 2.7. Accesos terrestres i comunicacions

### 2.7.1. Accesos terrestres i comunicacions interiors

#### Carretera

Una via de circumval·lació de 11/13,8 km de llarg connecta els diferents molls i zones d'emmagatzematge al llarg del contorn del port de Barcelona. Aquesta carretera disposa de dos carrils en cada sentit, en la major part del recorregut. A part de la xarxa perifèrica de circumval·lació, hi ha vies d'accés i de servei a cada moll, però tenen un caràcter secundari en comparació amb la via principal de circulació, abans descrita.

#### Ferrocarril

Pel que fa a les comunicacions interiors per ferrocarril, des del moll de Ponent cap al sud, tots els molls disposen d'accés ferroviari, bé amb l'ample de Renfe (1,668 m), bé amb l'ample dels Ferrocarrils de la Generalitat de Catalunya (1m) o bé, de tipus mixt.

La xarxa ferroviària del port és de 38,605 km, dels quals 4,664 km són d'ample ibèric, 4,381 km, de l'ample mètric, 1,314 km, d'ample mixt (ibèric-mètric) ,25,056 km, d'ample mixt (ibèric-ample europeu) , 3,192 km d'ample mixte (ibèric-europeu, mètric). La resta són vies origen-destinació.

Renfe serveix una demanda diversa de tràfic: contenidors, Càrrega general no contenitzada, sòlids a granel, i líquids a granel. Els Ferrocarrils de la Generalitat serveixen des del moll de Contradic el flux de potasses que s'embarca a Barcelona. El moll Sud disposa d'una terminal ferroviària per a contenidors. Els terminals d'automòbils disposen de terminal ferroviària pròpia. El moll Príncep d'Espanya disposa d'una terminal ferroviària pública polivalent, principalment dedicada a cotxes, siderúrgics i contenidors.

#### Accesos terrestres

El port de Barcelona està situat tocant a un nus d'infraestructures per al transport terrestre. Es tracta d'una xarxa ferroviària i d'autopistes que acosten el port al seu hinterland. Entenent que la Ronda, una via ràpida traçada al llarg del perímetre de la ciutat de Barcelona, passa a tocar del port, l'accés a la xarxa de carreteres és immediat.

Les principals vies són:

- Autopista AP-2, que enllaça amb el centre del país, Aragó i l'A-68 al nord d'Espanya i frontera francesa per Irun.
- Autopista de la Mediterrània AP-7, que enllaça al sud amb Llevant, centre d'Espanya i al nord, amb la frontera francesa i la xarxa europea d'autopistes.
- Autopista AP-9, que enllaça amb l'AP-7 a la frontera francesa per la Jonquera.
- Autopista C-32, que enllaça amb el sud i Llevant del país.
- Autopista C-58 a Sabadell, Terrassa i Manresa, que enllaça amb l'eix del Llobregat i a través del túnel del Cadí amb França per Puigcerdà i el túnel del Pimorent.
- Autopista C-31, que enllaça amb la Nacional II a la frontera francesa.
- Nacional II, a l'oest, centre i nord del país.
- Nacional C-17, amb la frontera francesa per Puigcerdà.
- Nacional 150, amb Sabadell, Terrassa i Manresa.
- Nacional 340, que enllaça amb el sud i Llevant del país.

#### Ferrocarril

Les vies dels ferrocarrils que enllacen el port i la rodalia amb la resta del país són les següents:

Renfe (ample ibèric)

- A Port-Bou (França) per Mataró i Granollers
- A Puigcerdà (França)
- Al centre, oest i nord del país per: Manresa-Lleida, Sant Vicenç-Lleida, Tarragona-Saragossa
- A l'oest, sud i Llevant del país per: Tarragona-València

Ferrocarrils de la Generalitat de Catalunya

- A Manresa, Súria i Berga (ample mètric)
- A Igualada (ample mètric)
- A Sabadell i Terrassa

## 2.7.2. Plànol de comunicacions internes

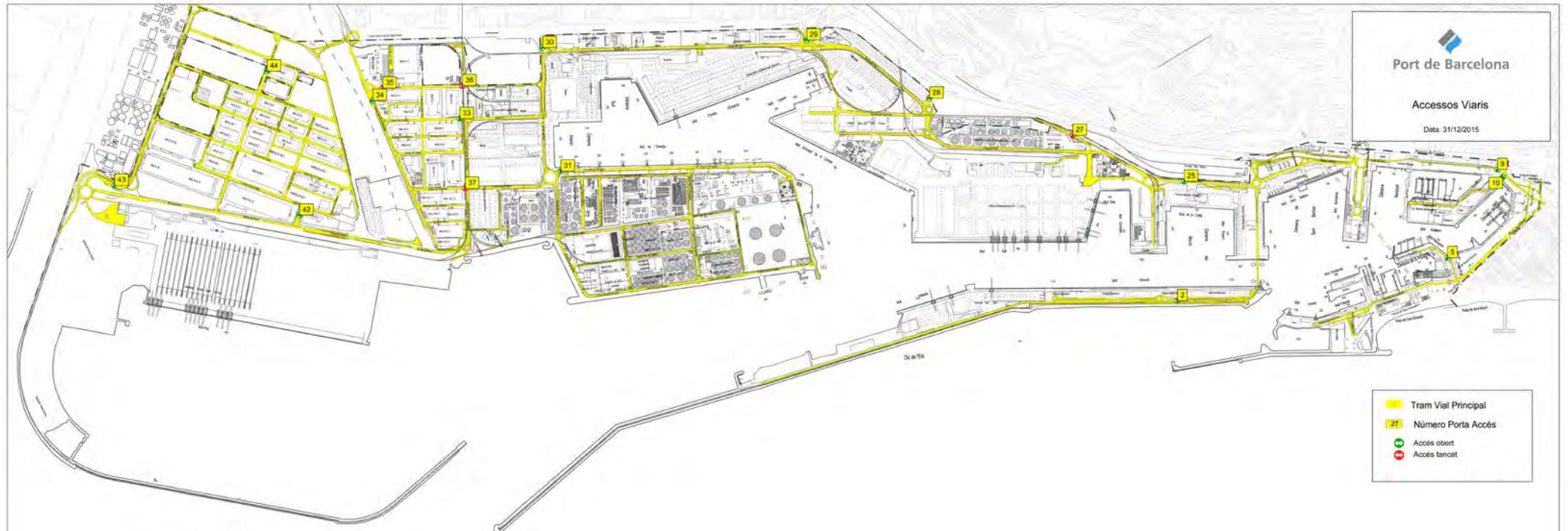

### 2.7.3. Plànol d'accesos terrestres

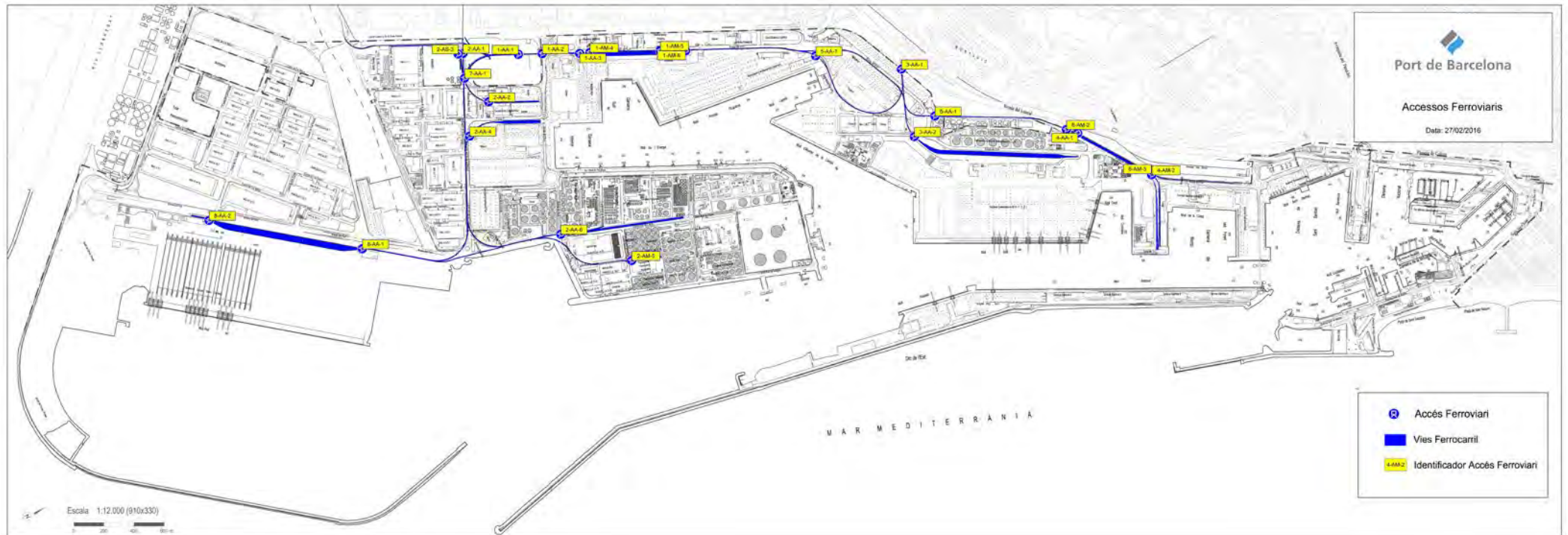



## 2.8. Breu descripció d'instal·lacions per a tràfics específics

### Terminals de contenidors i de Càrrega general

#### Càrrega en règim de navegació Exterior

Al moll 36A Prat, s'ubica la terminal pública de contenidors atorgada en concessió a l'empresa BEST. La terminal disposa d'una superfície d'esplanada en concessió de 56,4 Ha, una línia d'atracada de 1000 m i un calat de 16 m. Per l'operativa de vaixell, la terminal disposa de 8 grues del tipus super post panamax.

Al moll 24 Sud s'ubica la Terminal Pública de Contenidors, concessió atorgada a TCB, SL. Ocupa una superfície de 68,8 ha i disposa de dues línies d'atracada, una al parament Nord, de 350 m de llarg i 12 m de calat i una altra al parament Est, de 1.160 m de llarg i un calat entre 14 i 16 m. Aquesta terminal disposa de 14 grues portacontenidors, 8 de les quals són del tipus post-panamax.

Al moll 29 Príncep d'Espanya, l'empresa Manipuladora de Mercancias, SL és titular de la concessió d'una terminal multipropòsit. Amb una superfície de 10 Ha, una línia d'atracada de 800 m i un calat entre 8,7 i 14 m., la terminal disposa d'1 rampa ro-ro i d'una superfície d'11.835 m<sup>2</sup> de magatzems coberts.

Al moll 01 Adossat existeix una terminal multipropòsit explotada per l'empresa Terminal Port-Nou, SA. Aquesta terminal ocupa una superfície de 9,38 ha, amb calats fins a 16 m i disposa d'una línia d'atrac de 480 m. i de dues rampes ro-ro. Terminal Port-Nou, SA disposa de 3 grues porta contenidors en aquesta terminal.

Al moll 21 Costa, la societat Grimaldi Terminal Barcelona, SL disposa d'una superfície en concessió de 6,3 ha destinades al tràfic de passatge i a la manipulació de càrregues rodades (ro-ro). La terminal disposa d'un total de 421 m. de línia d'atrac, amb un calat de 12 m. i dues rampes ro-ro, situades a ambdós costats del moll Costa. Per tal d'atendre els passatgers, la terminal disposa de una estació marítima de 2.788 m<sup>2</sup> útils i d'una passarel·la per a l'embarcament/desembarcament dels viatgers, que en el futur cobrirà tot el moll Costa.

#### Càrrega en règim de navegació de Cabotatge

Als molls 19 Sant Bertran i 20 Ponent, la societat Terminal Ferry de Barcelona, SRLU disposa d'una superfície en concessió d'11,3 ha destinades al tràfic de pasatge i a la manipulació de càrregues rodades (ro-ro). La terminal disposa d'un total de 1.270 m. de línia d'atrac, amb calats entre els 7,8 i 11,2 m. i d'un total de 7 rampes ro-ro.

#### Terminals d'automòbils

Als molls 30 Dàrsena Sud i 31 Dàrsena Interior hi ha les dues terminals d'automòbils: Autoterminal, SA i Setram SA. La línia d'atrac d'aquests molls és de 850 m amb un calat màxim de 12 m i es disposa de quatre atracs ro-ro.

Autoterminal té una superfície en concessió de 29,2 ha, amb 4 magatzems verticals que li han permès ampliar la superfície d'emmagatzematge en 377.975 m<sup>2</sup>.

La capacitat de la terminal és de 48.481 vehicles, dels quals 21.500 corresponen a places descobertes i els 26.981 restants a places cobertes. La terminal també disposa d'un centre de personalització de vehicles i un túnel de rentat i desprotecció.

Setram ocupa una superfície en concessió de 9,4 ha i disposa d'un magatzem vertical, que li ha suposat incrementar la superfície d'emmagatzematge en 81.845 m<sup>2</sup> (4.934 places). Setram disposa a més d'una part d'un segon magatzem vertical (que comparteix amb Autoterminal), i que li ha permès incrementar la seva superfície coberta en 88.700 m<sup>2</sup>. Incloent els dos magatzems verticals, resulta que la capacitat de la terminal de Setram és d'uns 15.000 vehicles, dels quals aproximadament 9.000 corresponen a places cobertes.

#### Terminal receptora de grans i llavors a granel

Al moll 22B Contradic Est s'ubica la terminal d'Ergransa, especialitzada en la recepció de grans i llavors a granel. Disposa de sitges multicel·lulars amb una capacitat d'emmagatzematge de fins a 170.000 t. En aquesta terminal s'aconsegueix un rendiment pràctic de descàrrega pneumàtica de 900 t/h. També disposa d'un magatzem al Moll Príncep d'Espanya

#### Terminals destinades a la mòlta de fava de soja

Als molls 26B Álvarez de la Campa i 23B Oest hi ha les indústries Cargill Espanya, SA i Bunge Ibérica respectivament, SA especialitzades en el tràfic de fava de soja. Disposen de plantes de mòlta amb una capacitat d'1.400.000 t.

#### Terminal de recepció i embarcament de ciment a granel

Al moll 22C Contradic se situa la terminal de ciment Portcemen, SA. Aquesta terminal disposa de sitges amb capacitat per a 72.000t.

#### Terminal dedicada a l'embarcament de potassa

La societat Tramer, SA és al moll 22A Contradic Nord i es dedica a l'embarcament de potassa. Disposa d'una capacitat d'emmagatzematge màxima de 80.000 t i està equipada amb un pòrtic de càrrega de 700 t/hora de rendiment. Dispossa d'una superfície concessionada amb obres al Moll Alvarez de la Campa de 7,9 Ha

#### Terminals per a descàrrega, càrrega i emmagatzematge de líquids i gas líquid

Al port de Barcelona hi ha les següents terminals especialitzades en aquest segment de trànsit: Enagás, SA (gas natural) i Koalagás (GLP), Relisa (líquids oliosos), Tepsa i Terquimsa (químics i petrolífers refinats) i Decal, Meroil, Meroil Tank, Tradebe Port Services i CLH, SA en productes refinats del petroli. Aquestes terminals estan situades al moll 32 de l'Energia i al tram 4 de la Ronda del Port. Ocupen una superfície total de 95,25 Ha. amb una línia d'atracament de 2.672 m exclusius i un calat de fins a 12 m. La capacitat total d'emmagatzematge de líquids és de 3.132.388 m<sup>3</sup> i la de gas líquid és de 844.000 m<sup>3</sup>.

#### Terminal de cafè i cacau

En el muelle 26 Álvarez de la Campa està la terminal BIT, SA. Con una superficie de 11.000 m<sup>2</sup> y una capacidad de almacenamiento de café y de cacao de 14.000 t, la terminal está en régimen de zona franca y dispone de la homologación del LIFFE (London International Financial Futures and Options Exchange), necesaria para la entrega y la subasta del café.

## 2.9. Plànol general de fars i balises

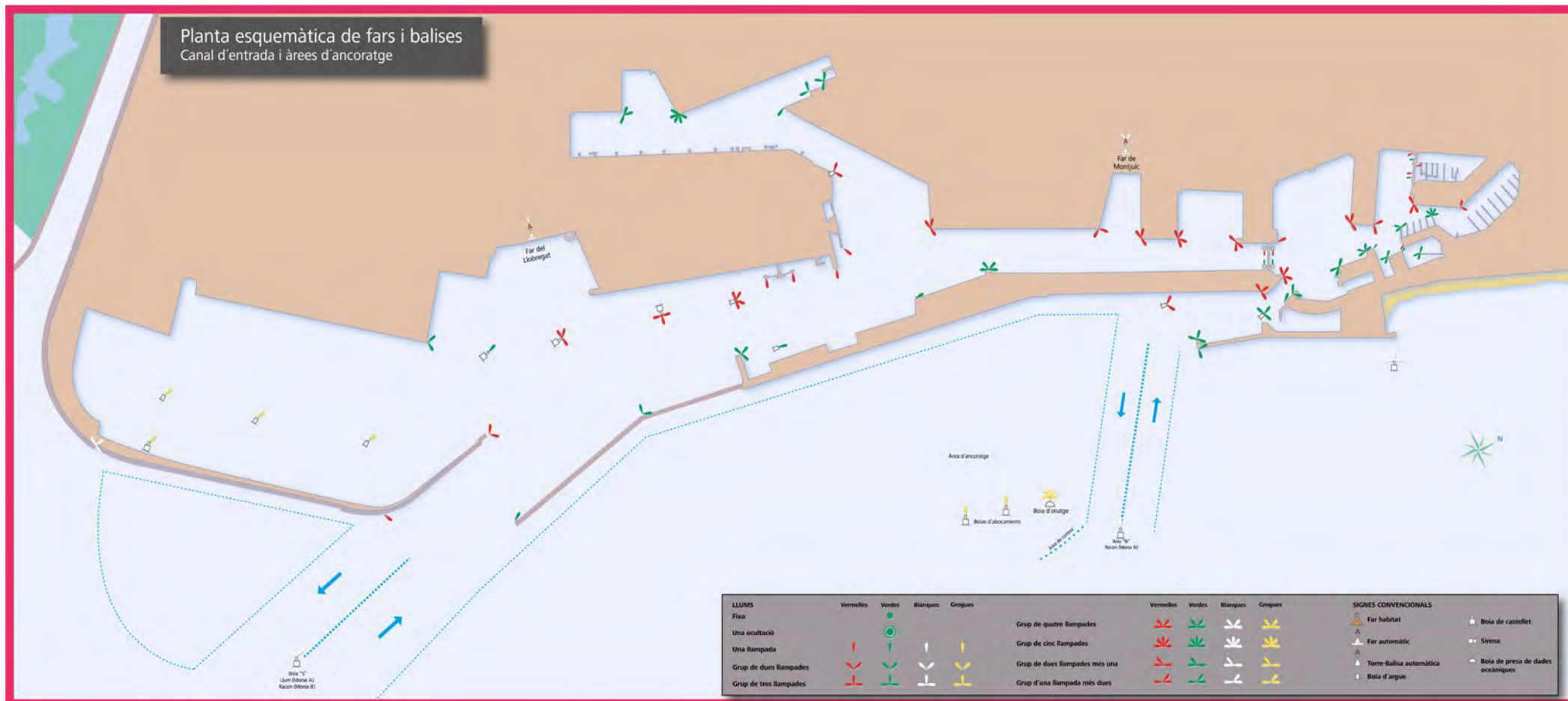

## 2.10. Plànol general del port

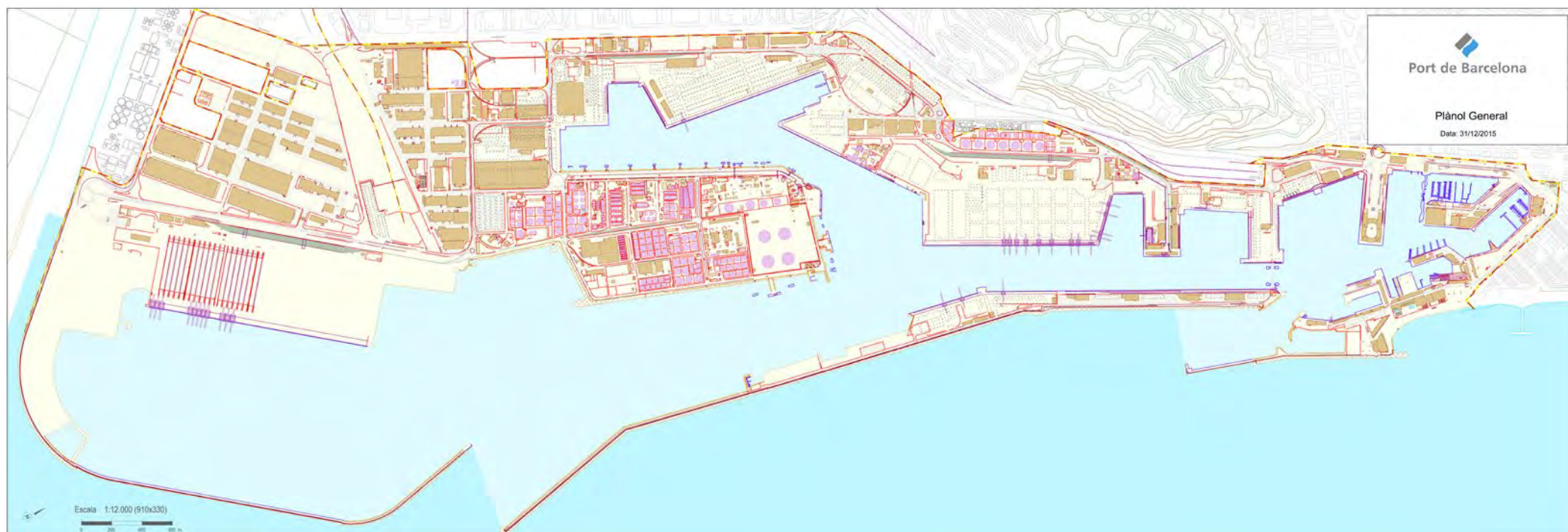





### 3 Obres o activitats autoritzades a particulars

Encara que la propietat del sòl correspon al sector públic, la gran majoria de la superfície del port es cedeix, mitjançant títols jurídics, a empreses privades, les quals presten els serveis propis d'un port.

En aquest capítol, en primer lloc, es detallen, ordenats per molls, tots els espais cedits a particulars abans de començar el 2015, amb especificació de l'extensió, la destinació funcional que se'ls ha donat, la data en què es va autoritzar l'ús al particular i el cànon que paga a l'Autoritat Portuària de Barcelona per aquest concepte. Seguidament, es relacionen les obres o activitats que han estat autoritzades durant el 2015.

3.1. Autoritzades abans de començar l'any 2015 i que es mantenen

3.2. Autoritzades l'any 2015

### 3 Obres o activitats autoritzades a particulars

#### 3.1. Autoritzades abans de començar l'any 2015 i que es mantenen

Designació	Superfície m2	Data d'autorització inicial	Títular	Import ocupació
<b>DIC DE L'EST</b>				
1 Submin. aigua potable Dic de l'Est - carrer Escar	6494,1 m.l.	APB 26-feb-97	AGUAS DE BARCELONA, SA	-
<b>ADOSSAT</b>				
2 Construcció d'un heliport	5.156,05	APB 28-maig-03	CAT HELICOPTERS, SL	83.453 *
3 Terminal pasatgers EE.MM. "D"	7.944,03	APB 26-gen-05	BARCELONA CRUISE TERMINAL, SL	97.700
4 Terminal pasatgers EE.MM. "E"	7.937,00	APB 22-jul-15	BARCELONA CRUISE TERMINAL, SL	6.240 **
Parcel·la per estacionament junt a l'E.M. "E"	6.943,00			
5 Terminals pasatgers EE.MM. "A" i "B"	14.764,00	APB 28-maig-03	CREUERS DEL PORT DE BARCELONA, SA	531.207 **
6 Terminal pública multipropòsit	101.116,87	APB 28-7-99	TERMINAL PORT-NOU, SA	683.701 **
<b>BOCANA NORD</b>				
7 Construcció nova bocana	50.599,30	APB 20-dic-06	NOVA BOCANA, SA	1.341.435
8 Parcel·la	9.090,61	APB 07-ago-08	NOVA BOCANA BUSINESS, SA	239.188
9 Nova Marina esportiva	25.524,07	APB 30-abr-14	PORT MED BARCELONA, SA	450.656
Llámmina d'aigua	56.891,20			
<b>LLEVANT</b>				
10 Tinglado	1.052,00	APB 24-abr-95	HÉLICES Y SUMINISTROS NAVALES, SL	33.343
11 Edifici Tècnic	2.487,00	APB 30-des-14	AJUNTAMENT DE BARCELONA	24.872
Edifici seu	377,00			
12 Tinglado	2.170,00	APB 30-abr-03	BARCELONA NÀUTIC CENTER SL	101.893
Llámmina d'aigua	1.233,64	APB 7-maig-15		**
Parcel·la	12.845,17			**
<b>CATALUNYA I OCCIDENTAL</b>				
13 Superfície terreny	67.016,77	APB 1-des-10	MARINA BARCELONA 92, SA	901.033 **
Instal·lacions Moll Nou-Catalunya	13.261,15			
Instal·lacions Moll Nou-Catalunya	12.448,28			
Superfície rel·leno	2.267,08			
Llámmina d'aigua	52.008,60			
<b>NOU</b>				
14 Edifici i instal·lacions	14.187,45	O.M. 20-feb-67	CLUB NATACIÓ BARCELONA	191.624
15 Noves instal·lacions esportives	6.175,96	APB 25-jun-97	CLUB NATACIÓ BARCELONA	83.416
16 Complex esportiu municipal	9.721,21	PAB 3-feb-93	C.N. ATLÉTIC BARCELONETA	93.786 **
17 Parcel·la	70,00	O.M. 23-2-29	TELEFÉRICOS DE BARCELONA	1.036
18 Part de l'edifici de l'antiga OTP	3.961,66	APB 30-may-99	G.U. PORT 2000	-
19 Instal·lació i explotació d'un pàrquing		APB 17-jul-02	PARQUING CN ATLETIC BARCELONETA	119.003 *
Superfície subterrània	11.284,78			
Superfície en planta	385,09			
<b>RELOTGE</b>				
20 Marina per a embarcacions esportives:		PAB 05-nov-90	MARINA PORT-VELL, SA	349.266 **
Edifici Torre de Control	895,93			
Edifici Capitania B	215,45			
Superfície en Moll Pescadors	864,35			
Sup. Subterrània	1.772,25			
Edifici Apoyo	482,96			
Llámmina d'aigua	111.081,20			
21 Escola d'oficis marítims (edifici de suport)	2.471,74	APB 15-feb-95	CONSORCI EL FAR	exempt
22 Projectes vinculats a l'UPC (edifici de suport)	593,17	APB 25-jun-98	UNIV.POLITÈCNICA DE CATALUNYA	-
<b>BARCELONETA</b>				
23 Aparcament Pg. Joan de Borbó	14.678,54	PAB 30-oct-89	EMPARK APARCAMIENTOS Y SERVICIOS	155.231
<b>DIPÒSIT</b>				
24 Edifici	295,00	O.M. 29-abr-67	COL. OF. PES. Y MED. PÚBLICOS	7.761
25 Part Edifici "Palau del Mar"	5.698,74	PAB 30-oct-89	PÒRTIC DE MAR, SA	414.275 **
26 Palau del Mar (Museu d'Història)	3.657,26	APB 29-3-95	AGENCIA CATALANA DEL PATRIMONIO CULT.	98.058
<b>ESPANYA</b>				
27 Edif. i Instal·lacions esportives	4.184,49	O.M. 10-12-59	REIAL CLUB MARÍTIM	
Llámmina d'aigua	18.241,71			



Designació	Superfície m2	Data d' autorització inicial	Titular	Import ocupació
28 Edif. i Instal·lacions esportives	6.610,17	O.M. 21-feb-67	REIAL CLUB NÀUTIC	90.150
Làmina d'aigua	24.765,00			
29 Centre del Mar "L' Aquàrium"	6.664,00	PAB 30-sep-92	ASPRO OCIO SA	175.340
30 Canonades "L' Aquàrium"		APB 27-mar-96	ASPRO OCIO SA	12.126
Canonades	1.087,15			
Trans. aigua mar per a aquari (tram canonada subterrània)	593,22			
(tram canonada submarina)	32,56			
31 Centre Comercial :		PAB 6-des-89	CORIO REAL ESTATE ESPAÑA, SL	615.017
Centre Cial. "Maremàgnum"	21.813,25			
Estac. Subt. Centre Cial.	4.257,75			
32 Sala cinematogràfica	2.254,00	PAB 25-feb-91	TEATRE IMAX BARCELONA, SA	59.306
33 Superfície per a terrasses	878,67	APB 24-abr-95	TEATRE IMAX BARCELONA, SA	23.119
34 Edifici Escola Nàutica	1.185,19	O.M. 27-abr-29	FACULTAT DE NAUTICA	-
35 Submin. aigua potable (Sector A-B Port Vell)	2.966,00	APB 27-oct-95	AGUAS DE BARCELONA, SA	-
<b>BOSCH I ALSINA</b>				
36 Aparcament subterrani		PAB 25-gen-86	BARCELONA SERVEIS MUNICIPALS, SA	93.281
Superfície edificada	882,25			
Superfície subterrània	7.262,75			
<b>BARCELONA</b>				
37 World Trade Center Barcelona:		PAB 23-abr-90	WORLD TRADE CENTER BARCELONA, SA	476.076
Superfície edificada	17.280,67			
Superfície subterrània	20.366,84			
Sup. sobre planta 1ª E M	737,00			
38 Estacions Marítimes Nord i Sud, WTCB		APB 28-jul-99	CREUERS DEL PORT DE BARCELONA, SA	58.410
Terreny	3.868,74			
Superfície subterrània	634,18			
<b>SANT BERTRAN</b>				
39 Terminal per a passatgers	101.451,06	APB 6-mar-09	TERMINAL FERRY BARCELONA, SRL	1.316.158 **
Superfície antiga terminal fruita	13.969,54			
Instal·lacions	1.869,28			
40 Edifici "Apostolado del Mar"	900,00	PAB 18-mar-91	DELEG.DIOCESANA APOSTOLAT MAR	-
41 Subministrement aigua potable (Sectors 6 i 7)	8.494,00	APB 26-maig-99	AGUAS DE BARCELONA, SA	-
<b>COSTA</b>				
42 Terminal de Pasaje y de Carga Rodada	63.899,92	APB 25-abr-2012	GRIMALDI TERMINAL BARCELONA, SL	709.962
<b>CONTRADIC</b>				
43 Dipòsit regulador de sals potàssiques	3.048,00	R.O. 20-nov-30	TRAMER, SA	842.858
Trabucador de vagons	253,00	O.M. 16-nov-59		
Magatzem de sals	2.200,00	O.M. 23-gen-69		
Dipòsit regulador i inst. càrrega-descàrrega	2.836,00	R.O. 16-gen-26		
44 Terminal per granel·s sòlids	9.131,58	APB 19-des-07	ERGRANSA	551.365
Superfície aèria	94,22			
Edifici Terminal	1.134,00			
45 Nau-Magatzem granel·s agroalimentaris	5.334,37	APB 30-oct.-95	ERGRANSA	73.333
46 Terminal per a olis i similars		APB 1-ago-10	BUNGE IBERICA, SA	798.165
Terreny	32.041,60			
Canonades	1.125,18			
Rack aeri	2.165,46			
Instal·lacions	8.813,25			
47 Instal·lació per a càrrega de vaixells	10.675,20	APB 13-dic-00	PORTCEMEN, SA	307.805
<b>OEST</b>				
48 Estació mercaderies	7.485,00	Apb 26-oct-11	FERROCARRILS GEN. CATALUNYA	87.328
<b>SUD</b>				
49 Terminal Pública de Contenidors	420.416,64	PAB 24-feb-92	TCB, SL	6.854.222 **
2ª alineació	252.339,17			
50 Oleoducte BAPRAT	2.175,00	APB 23-feb-00	CLH, SA	1.050
51 Parcel·la Pantalà	98.532,02	APB 25-abr-07	CLH, SA	987.806
canonades Alv. Campa	991,26			
superfície aèria	3.562,34			
Canonades	4.546,07			

Designació	Superfície m2	Data d' autorització inicial	Titular	Import ocupació
<b>ÁLVAREZ DE LA CAMPA</b>				
52 Planta extracció d'oli de soja	38.123,00	O.M. 12-gen-76	CARGILL SLU	294.108
53 Instal·lació d'un Bar	266,82	APB 27-2-13	PORTOLI 2012 SL	3.382
54 Terminal sals potàssiques	79.380,69	APB 25-mar-15	TRAFICO DE MERCANCIAS, SA	842.858 **
55 Depòsit Franc	58.086,54	PAB 1-gen-86	CONSORCIO DE LA ZONA FRANCA	368.201
<b>EVARISTO FERNANDEZ</b>				
56 Instal·lació d'un depot de contenidors	65.200,00	APB 26-gen-00	ALMAC. DE DEPÓSITO MARTAINER, SA	235.096 *
57 Parcel·la per a emmagatzematge i rep. de contenidors	65.703,61	APB 29-jul-98	PROGECO, SA	836.305 **
58 Parcel·la	1.974,43	APB 23-jul-01	REMOLCADORS BCN, SA	25.192 **
59 Parcel·la	1.586,95	APB 23-jul-01	SAR REMOLCADORS, SA	20.248 **
<b>TRAM V</b>				
60 Oficines	263,97	APB 31-nov-01	SDAD. GESTIÓN ESTIBADORES	3.346
61 Parcel·la	9.000,00	APB 1-jul-94	SDAD. GESTIÓN ESTIBADORES	-
62 Parcel·la dipòsit contenidors	53.920,45	APB 29-mar-06	TERMINAL CATALUNYA, SA	588.935
<b>PRÍNCIP D'ESPANYA</b>				
63 Superfície 1ª alineació	70.498,33	APB 8-7-98	MANIPULADORA DE MERCANCIAS SL	1.212.955 **
Superfície 2ª alineació	21.791,31			
Superfície Ev. Fernandez	7.465,05			
64 Tinglado adossar a l'edifici Tersaco	10.033,57	APB 17-jul-14	ERGRANSA, SA	624.699
<b>TRAM VI</b>				
65 Parcel·la	25.014,21	APB 30 abr 03	TRANS-CATALA, SA	395.417
66 Dipòsit d'emmagatzematge	15.516,87	APB 31-oct-01	LOGISTICA DE TIERRA, SL	187.065
67 Magatzem per a sal	7.305,00	APB 30-set-98	SAL COSTA, SA	79.787
68 Explotació d'un centre assistencial	1.090,14	APB 25-oct-00	SDAD. GESTIÓN ESTIBADORES	11.906
69 Edifici contractació, formació i oficines	3.110,80	APB 23-feb-11	SDAD. GESTIÓN ESTIBADORES	33.977
70 Magatzem per a sal	32.361,34	APB 29-oct-14	DAMEX, SA	507.656 *
71 Centre Control Marítim	4.862,07	PAB 16-des-91	D.P. Mº FOMENTO-CAPITANIA MARITIMA	-
72 Subministrement aigua potable (Sector 5)	3.764,00	APB 27-oct-95	AGUAS DE BARCELONA, SA	-
<b>DÀRSENA SUD</b>				
73 Terminal d'automòbils	291.977,00	PAB 27-nov-89	AUTOTERMINAL, SA	2.006.256
74 Terminal d'automòbils	94.248,66	PAB 25-nov-92	SETRAM, SA	693.043
<b>ZONA SUD</b>				
75 Parcel·la	10.000,00	APB 17 dic 03	HIANSA, SA	126.776
76 Parcel·la	6.931,97	APB 1-abr-15	CEMENTOS PORTLAND VALDERRIVAS, SA	87.880 **
77 Nau per a embalatge industrial	13.219,96	APB 26-abr-06	SERVEIS RECIPÉ (TM2)	222.635
Instal·lacions	5.864,76			
<b>DE L'ENERGIA</b>				
78 Rentador de cisternes	12.814,68	APB 25-jun-98	LAVADEROS DE CISTERNAS, SA	163.210
79 Edifici Torre de Control i taller	1.520,67	APB 24-maig-12	CORP. PRACTICOS DEL PUERTO	90.876
80 Parcel·la per a magatzem d'hidrocarburs i derivats	107.881,98	PAB 03-oct-88	DECAL ESPAÑA, SA	1.193.983
Rac aeri	11,86			
81 Terminal productes químics		APB 31-oct-07	TERMINALES QUÍMICOS, SA	724.834
Parcel·la terminal	33.838,07			
Instal·lacions	16.836,46			
Rack aeri	57,69			
fossa fins a la P-32 B	63,30			
82 Terminal productes petrolífers	166.662,57	APB 29-mar-06	TERMINALES PORTUARIAS, SL	1.796.246
Rack aeri	29,56	166.692,13		
83 Parcel·la per a magatzem de produc. líquids	27.946,86	O.M. 17-set-73	RECEPTORA DE LÍQUIDOS, SL	301.177
84 Planta de regasificació		O.M. 24-feb-65	ENAGAS, SA	2.805.704
Terreny reblert	139.505,00			
Terreny	191.184,73			
Canonades i canalització aèrea	6.916,00			
Superfície làmina d'aigua	1.422,30	339.028,03		
85 Parcel·la per a tractament de residus		PAB 27-maig-91	ECOLOGICA IBERICA Y MEDITERRANEA	186.942
Terreny	12.887,10			
Rac aeri	59,76			
fossa canalització d'aigua calenta	549,10			

Designació	Superfície m2	Data d' autorització inicial	Titular	Import ocupació
86 Gasoducte		APB 30-jun-99	ENAGAS, SA	7.428
Gasoducte submarí	5.820,25			
Gasoducte submarí part terrestre	1.050,00			
87 Canalització cicle combinat	6.118,36	APB 28-maig-08	GAS NATURAL SDG, SA	30.445
88 Subministrament aigua potable (Sector 4)	3.515,00	APB 23-jul-97	AGUAS DE BARCELONA, SA	-
89 Superfície per la instal·lació d'un parc de terminals	422.702,55	APB 26-jun-96	MUELLES Y ESPACIOS PORTUARIOS, SA	1.638.539 **
<b>RASA CAÑERIAS</b>				
90 Canonades	2.365,00	PAB 3-oct-88	DECAL ESPAÑA, SA	25.487
91 Canonades	2.219,12	APB 10-oct-11	DECAL ESPAÑA, SA	23.916
92 Canonades 32 G i 33 B	864,53	APB 2-sep-13	DECAL ESPAÑA, SA	4.658
93 Canonades	1.519,48	APB 18-11-11	TERMINALES QUÍMICOS, SA	16.725
94 Canonades	65,54	APB 2-sep-13	TERMINALES QUÍMICOS, SA	353
95 Canonades	3.215,29	APB 30-jun-06	TERMINALES PORTUARIAS, SL	410.023
96 Canonades	1.053,01	PAB 1-gen-91	RECEPTORA DE LÍQUIDOS, SL	184.715
97 Trams de gasoducte	6.332,00	APB 25-abril-01	ENAGAS, SA	39.441
98 Gasoducte	2.300,00	APB 26-maig-99	ENAGAS, SA	22.891
99 Canonades	3.591,00	APB 26-dec-06	MEROIL, SA	21.191 **
100 Canonades	1.909,68	APB 27-abr-11	MEROIL TANK, SL	19.073
101 Canonades	4.276,61	APB 30-jun-10	JETTY SUR FUEL AIE	44.547 **
102 Canonades	2.302,96	APB 28-nov-12	TOTAL PRETROCHEMICALS IBERICA SL	14.510
103 Canonades	5.608,66	APB 25-gen-12	TRADEBE PORT SERVICES, SL	61.984 **
104 Canonades	3.949,31	APB 27-nov-02	GESTORA CONCESION PUERTO BCN AIE	
<b>Z.A.L.</b>				
105 (1ª. FASE)	418.769,47	varis	CENTRO INTERMODAL LOGÍSTICA, SA	4.561.051
106 (2ª. FASE)	565.685,97	varis	CENTRO INTERMODAL LOGÍSTICA, SA	6.157.785
<b>ZONA PRAT</b>				
107 Parcel·la canalització	860,10	APB 26-sep-09	ATLL CONCESIONARIA GEN. CATALUNYA	3.960 **
108 Canalització fibra òptica	346,90	APB 29-abr-09	UFINET TELECOM SA	1.597
109 Parcel·la Zal-2	558,00	APB 23-mar-09	AREA METROPOLITANA DE BCN	1.284
110 Parcel·la construcció subestació elèctrica	6.175,98	APB 25-jul-07	UNION FENOSA DISTRIBUCIÓN SA	48.391 **
Canonades	4.522,00			
111 Terminal Multipropòsit	564.500,50	APB 16-nov-06	TERMINAL CATALUNYA, SA	4.275.478 **
<b>Altres</b>				
112 Parcel·la	283,55	APB 16-dec-09	AJUNTAMENT DE CALELLA	1.247
113 Parcel·la	670,42	APB 17-des-14	AJUNTAMENT DE ROSES	54 **
114 Parcel·la	497,52	APB 29-feb-12	AJUNTAMENT DE PALAFRUGELL	41 **
115 Far Sant Cristòfol	831,80	APB 18-12-13	AJUNTAMENT DE VILANOVA I LA GELTRU	83

(\*\*) Modificades durant l'any.

(\*) Baixes produïdes durant l'any.

### 3.2. Autoritzades l'any 2015

Núm.	Designació	Data d' autorització	Titular	Taxa Euros/m <sup>2</sup> /any	Import anual (euros)
1	Atorgar una Llicència per la prestació de servei portuari de manipulació de mercaderies en al terminal de càrrega rodada	APB 28-gen-2015	GRIMALDI TERMINAL BARCELONA, SL	11,11	709.962,52
2	Modificar la superfície de la seva concessió del Moll Príncep de Espanya	APB 25-mar-2015	MANIPULADORA DE MERCANCIAS, SL	12,16	1.212.955,06
3	Transmissió d'una part de la concessió de TRADEBE PORT SERVICE, SL	APB 25-mar-2015	JETTY SUR FUEL AIE	50,53	44.547,27
4	Transmissió de la concessió de HORMIGONES UNILAND, SLU	APB 25-mar-2015	CEMENTOS PORTLAND VALDERRIVAS, SA	12,68	87.881,35
5	Modificar la superfície de la seva concessió del Evarist Fernández	APB 25-mar-2015	REMOLCADORES DE BARCELONA, SA - SAR REMOLCADORES	12,76	25.192,39
6	Aprovar l'extinció anticipada dels títols de concessió sita en el moll de Contradic	APB 25-mar-2015	TRAFICO DE MERCANCIAS, SAU	8,14	646.194,24
7	Atorgar una concessió administrativa per la construcció i explotació d'una terminal privada de sals sòdiques i potàssiques en el Moll Alv. De la Campa	APB 25-mar-2015	TRAFICO DE MERCANCIAS, SAU	8,14	646.194,24
8	Atorgar una concessió administrativa per la construcció manteniment, reparació i venda d'embarcacions i vaixells	APB 29-apr-2015	BARCELONA NAUTIC CENTER, SL	7,93	101.893,57
9	Modificació de l'ús de la concessió destinada a la fabricació de formigó en massa	APB 29-apr-2015	CEMENTOS PORTLAND VALDERRIVAS, SA	12,68	87.881,35
10	Modificar la superfície de la seva concessió sita en el Moll Nou	27-maig-2015	MARINA BARCELONA 92, SA	7,43	901.033,36
11	Modificar la superfície de la seva concessió sita en el Moll d'Adossat	27-maig-2015	TERMINAL PORT NOU, SA	6,12	618.667,84
12	Autoritzar la modificació del Plec de Condicions de la concessió del moll Prat , tràfics mínims, dates d'entrega de superfícies	27-maig-2015	TERMINAL CATALUNYA, SA	7,57	4.275.478,81
13	Atorgar una concessió sobre les instal·lacions del Far de Roses	22-jul-15	AJUNTAMENT DE ROSES	2,10	1.406,20
14	Atorgar una concessió per la construcció i explotació d'una terminal privada de passatgers de creuers turístics, a l'Estació Marítima "E" del Moll Adossat	22-jul-15	BARCELONA CRUISE TERMINAL, S.A	13,10	103.940,83
15	Atorgar una concessió per l'explotació d'un aparcament públic al costat de l'Estació Marítima "E" del Moll Adossat	22-jul-15	BARCELONA CRUISE TERMINAL, S.A	13,10	103.940,83
16	Autoritzar la modificació del Plec de Condicions de la concessió del moll Adossat, Estació Marítima "D"	22-jul-15	BARCELONA CRUISE TERMINAL, S.A	13,10	103.940,83
17	Autoritzar l'unificació de les concessions del Moll de Llevant	22-jul-15	BARCELONA NAUTIC CENTER, SL	7,93	101.893,57
18	Augtoritzar una pròrroga de quinze anys del termini de la seva concessió del moll Prat, quasi estiguin operatius el blocs 40 i 80 ASC's de la terminal	23-sep-15	TERMINAL CATALUNYA, SA	7,57	4.275.478,81



#### 4 Estadístiques de tràfic

Aquest capítol conté una extensa descripció del tràfic del Port de Barcelona. Aquestes estadístiques mostren el moviment de passatgers, el Nom de vaixells entrats, - classificats segons dimensions, bandera i tipus - i el tràfic de mercaderies registrat l'any 2015. Cal destacar que el punt 4.7 conté informació específica sobre el trànsit contenitzat i que el punt 4.8 ofereix un resum del conjunt del tràfic del Port de Barcelona.



- 4.1. Tràfic de passatge
  - 4.1.1. Passatgers
    - 4.1.1.1. Passatgers, Nom
    - 4.1.1.2. Passatgers de línia regular, Nom. Ports d'origen i de destinació
  - 4.1.2. Vehicles en règim de passatge. Nom d'unitats
- 4.2. Vaixells
  - 4.2.1. Vaixells mercants
    - 4.2.1.1. Distribució per tonatge
    - 4.2.1.2. Distribució per bandera
    - 4.2.1.3. Distribució per tipus de vaixells
  - 4.2.2. Vaixells de guerra
  - 4.2.3. Embarcacions de pesca fresca
  - 4.2.4. Embarcacions d'esbarjo
  - 4.2.5. Vaixells entrats per desballestar
  - 4.2.6. Altres embarcacions
- 4.3. Mercaderies
  - 4.3.1. Mogudes per molls i atracadors del Servei
  - 4.3.2. Mogudes per molls i atracadors de particulars
  - 4.3.3. Embarcades i desembarcades durant l'any
  - 4.3.4. Total mercaderies per països d'origen i destinació
  - 4.3.5. Mercaderies transbordades
  - 4.3.6. Tràfic de càrrega horitzontal
    - 4.3.6.1. Resum del tràfic de càrrega horitzontal
    - 4.3.6.2. Unitats de transport intermodal (UTI) de càrrega horitzontal
    - 4.3.6.3. Unitats de vehicles en règim de mercaderia
  - 4.3.7. Classificació de mercaderies
    - 4.3.7.1. Classificació segons la seva naturalesa
    - 4.3.7.2. Classificació segons la seva naturalesa i presentació
    - 4.3.7.3. Classificació de mercaderies en trànsit segons la seva naturalesa
    - 4.3.7.4. Classificació de mercaderies segons NST-2000
- 4.4. Tràfic interior
- 4.5. Avituallaments
- 4.6. Pesca capturada
- 4.7. Tràfic de contenidors
  - 4.7.1. Contenedors de 20 peus
  - 4.7.2. Contenedors de més de 20 peus
  - 4.7.3. Contenedors de més de 20 peus
  - 4.7.4. Contenedors de 20 peus o més grans, en trànsit
  - 4.7.5. Total contenidors equivalents a 20 peus (TEUS)
  - 4.7.6. Contenedors equivalents a 20 peus (TEUS) en trànsit
  - 4.7.7. Mercaderies transportades en contenidors classificades segons la seva naturalesa
- 4.8. Resum general del tràfic marítim
  - 4.8.1. Quadre general n. 1
  - 4.8.2. Quadre general n. 2 (inclòs el tràfic interior, avituallament i pesca fresca)
  - 4.8.3. Quadre general n. 3
- 4.9. Tràfic terrestre

## 4 Estadístiques de tràfic

### 4.1. Tràfic de passatge

#### 4.1.1. Passatgers

##### 4.1.1.1. Passatgers, nombre

		Cabotatge	Exterior	TOTAL	INTERIOR
LÍNIA REGULAR	EMBARCATS	363.450	225.012	588.462	
	DESEMBARCATS	346.529	232.502	579.031	
	En trànsit	0	0	0	
	Total	709.979	457.514	1.167.493	
DE CREUER	Inici de línia			684.907	
	Final de línia			678.847	
	En trànsit			1.176.548	
	Total			2.540.302	
TOTAL Passatgers				3.707.795	

##### 4.1.1.2. Passatgers de línia regular, nombre. Ports d'origen i de destinació

Port d'origen o destí	Cabotatge		Exterior		TOTAL
	EMBARCATS	DESEMBARCATS	EMBARCATS	DESEMBARCATS	
PALMA DE MALLORCA	167.270	155.832			323.102
IBIZA	63.796	59.585			123.381
CIUDADELA	53.671	54.748			108.419
MAHON	55.543	51.320			106.863
ALCUDIA	23.170	25.044			48.214
CIVITAVECCHIA			103.778	111689	215.467
PORTO TORRES			47.693	45083	92.776
TANGER MED			47.080	44.402	91.482
SAVONA			15.098	16.058	31.156
GENOVA			7.913	10.621	18.534
LIVORNO			3.439	4.639	8.078
SETE			11		11
NADOR				10	10
<b>Total</b>	<b>363.450</b>	<b>346.529</b>	<b>225.012</b>	<b>232.502</b>	<b>1.167.493</b>

##### 4.1.2. Vehícles en règim de passatge. Nombre d'unitats

Tipus de navegació	Tipus de vehicle	EMBARCATS	DESEMBARCATS	TOTAL
Cabotatge	MOTOCICLETES	7.214	6.326	13.540
	COTXES	83.105	80.526	163.631
	AUTOBUSOS	176	146	322
	TOTAL	90.495	86.998	177.493
Exterior	MOTOCICLETES	4.059	4.092	8.151
	COTXES	53.766	53.621	107.387
	AUTOBUSOS	657	711	1.368
	TOTAL	58.482	58.424	116.906
<b>TOTAL</b>		<b>148.977</b>	<b>145.422</b>	<b>294.399</b>

## 4.2. Vaixells

### 4.2.1. Vaixells mercante

#### 4.2.1.1. Distribució per tonatge

	TOTAL	Fins 3.000	3.001 a 5.000	5.001 a 10.000	10.001 a 25.000	25.001 a 50.000	més de 50.000
<b>ESPANYOLS</b>							
<b>Nombre</b>	910	11	80	26	606	185	2
<b>Gt</b>	19.554.015	31.715	320.716	192.971	13.385.491	5.433.478	189.644
<b>EXTRANJEROS</b>							
<b>Nombre</b>	7.136	293	460	1.050	1.228	2.289	1.816
<b>Gt</b>	267.947.338	650.217	1.854.568	8.521.901	21.921.946	75.487.375	159.511.331
<b>TOTAL</b>							
<b>Nombre</b>	<b>8.046</b>	<b>304</b>	<b>540</b>	<b>1.076</b>	<b>1.834</b>	<b>2.474</b>	<b>1.818</b>
<b>Gt</b>	<b>287.501.353</b>	<b>681.932</b>	<b>2.175.284</b>	<b>8.714.872</b>	<b>35.307.437</b>	<b>80.920.853</b>	<b>159.700.975</b>
<b>Porcentatge sobre el total</b>							
<b>Nombre</b>		<b>3,78%</b>	<b>6,71%</b>	<b>13,37%</b>	<b>22,79%</b>	<b>30,75%</b>	<b>22,60%</b>
<b>GT</b>		<b>0,24%</b>	<b>0,76%</b>	<b>3,03%</b>	<b>12,28%</b>	<b>28,15%</b>	<b>55,55%</b>

#### 4.2.1.2. Distribució per bandera

BANDERA	Nº de Vaixells	GT
Albània	1	2.033
Alemanya	83	4.039.349
Algèria	21	213.470
Antigua i Barbuda	468	3.885.225
Aràbia Saudita	30	1.457.237
Bahames	294	21.727.496
Bahreïn	9	611.803
Barbados	2	7.122
Bèlgica	1	2.061
Belice	29	105.900
Bermudas	54	4.927.326
Cambodja	1	2.597
Corea del Sud	5	289.842
Dinamarca	76	3.591.753
Emirats Àrabs Units	13	982.527
Espanya	910	19.554.015
Estats Units d'Amèrica	2	115.015
Federació Russa	7	30.936
Filipines	5	109.000
Finlàndia	24	265.321
França	40	2.235.194
Gibraltar	62	840.672
Grècia	167	5.876.611
Hong Kong	124	7.466.299
Illes Caimán	22	824.843
Illes Cook	7	21.992
Illes Marshall	253	8.025.153
Índia	2	63.142
Irlanda	3	29.046
Israel	14	567.588
Itàlia	2.002	78.877.816
Japó	17	1.076.548
Kuwait	7	529.053
Latvia	21	79.901
Libèria	505	23.268.419
Lituània	39	238.787
Luxemburg	11	626.688

BANDERA	Nº de Vaixells	GT
Malta	813	21.988.070
Marroc	1	4.471
Noruega	59	3.099.153
Països Baixos	123	1.973.207
Panamà	580	41.874.730
Perú	5	84.005
Portugal	211	3.090.962
Qatar	8	554.461
Regne Unit	9	183.225
Regne Unit	69	2.406.279
República de Moldàvia	3	4.812
Saint Christopher i Nevis	7	46.158
Saint Vincent i les Grenadines	41	149.936
Singapur	135	8.224.271
Suècia	2	72.735
Suïssa	2	22.714
Taiwan	2	181.064
Togo	17	68.476
Tunísia	43	833.954
Turquia	130	1.413.804
Ucraïna	1	1.901
Vanuatu	2	4.545
Xina	5	267.071
Xipre	447	8.383.569
<b>Total</b>	<b>8.046</b>	<b>287.501.353</b>

#### 4.2.1.3. Distribució per tipus de vaixells

Tipus de vaixells	Epanyols		Estrangers		Totals	
	Nº	GT	Nº	GT	Nº	GT
Tancs	9	293.943	844	14.570.533	<b>853</b>	<b>14.864.476</b>
Granelers	1	5.381	114	3.152.382	<b>115</b>	<b>3.157.763</b>
Càrrega general	41	174.508	531	2.455.142	<b>572</b>	<b>2.629.650</b>
RO-RO	859	19.080.183	2.752	94.910.152	<b>3.611</b>	<b>113.990.335</b>
Només passatge	0	0	750	68.277.656	<b>750</b>	<b>68.277.656</b>
Portacontenedors	0	0	2.145	84.581.473	<b>2.145</b>	<b>84.581.473</b>
Altres tipus	-	-	-	-	-	-
<b>Total</b>	<b>910</b>	<b>19.554.015</b>	<b>7.136</b>	<b>267.947.338</b>	<b>8.046</b>	<b>287.501.353</b>

#### 4.2.2. Vaixells de guerra

	Epanyols	Estrangers	TOTAL
Nombre	5	18	23
Ton. Desplaçament	11.572	79.628	91.200

#### 4.2.3. Embarcacions de pesca fresca

Amb base al port:	
Nombre:*	37
GT:	n/d
* Font: Gerència Port 2000.	

#### 4.2.4. Embarcacions d'esbarjo

	Nº
Nombre:*	2.109
GT:	n/d
* Font: Marina Port Vell, R.C. Náutico , R.C. Marítimo y Marina BCN 92.	

#### 4.2.5. Vaixells entrats per desballestar

No hi ha dades

#### 4.2.6. Altres embarcacions

Tipus	Nombre	G.T.
Vaixell escola	3	3.995
Catamará científic	2	138
Draga	3	3.234
Barcassa	3	11.814
Barcassa bunkering	1	3.212
Ganguil	3	870
Llanxa	1	9
Oceanogràfic	4	6.057
Altres	1	12.642
Pontó	1	4.066
Remolcador	24	29.485
Tanc	1	2.893
lot	11	7.775
<b>Total general</b>	<b>58</b>	<b>86.190</b>



### 4.3. Mercaderies

#### 4.3.1. Mogudes per molls i atracadors del Servei

Mercaderies	Cabotatge			Exterior			Total cab+ext		
	Càrrega	Descàrrega	Total	Càrrega	Descàrrega	Total	Càrrega	Descàrrega	Total
<b>Líquids a granel</b>									
Fuel	280	169.849	170.129	270.550	856.547	1.127.098	270.830	1.026.396	1.297.227
Gasoli	0	213.704	213.704	444.636	1.734.108	2.178.744	444.636	1.947.812	2.392.448
Gasolina	6.385	84.963	91.348	878.604	1.875.256	2.753.860	884.988	1.960.220	2.845.208
Altres productes petrolífers	0	9.055	9.055	56.842	222.585	279.428	56.842	231.641	288.483
Gasos energètics del petroli	0	0	0	0	18.410	18.410	0	18.410	18.410
Adob natural/artificial	0	0	0	0	72.712	72.712	0	72.712	72.712
Productes químics	48.803	109.530	158.333	309.346	594.988	904.335	358.149	704.519	1.062.668
Vins, begudes, alcohols i derivats	100	0	100	2.036	5.340	7.376	2.136	5.340	7.476
Olis i greixos	25.960	0	25.960	79.636	437.696	517.333	105.596	437.696	543.293
Biocombustibles	13.154	22.828	35.982	481.197	333.872	815.069	494.350	356.701	851.051
<b>Total Líquids a granel</b>	<b>94.681</b>	<b>609.930</b>	<b>704.611</b>	<b>2.522.847</b>	<b>6.151.517</b>	<b>8.674.364</b>	<b>2.617.528</b>	<b>6.761.447</b>	<b>9.378.974</b>
<b>Sòlids a granel per instal·lació especial</b>									
Potasses	22.436	0	22.436	613.394	0	613.394	635.830	0	635.830
Productes químics	0	0	0	0	18.083	18.083	0	18.083	18.083
Ciment i clínquer	20.005	0	20.005	1.323.750	0	1.323.750	1.343.755	0	1.343.755
Cereals i farines	0	0	0	0	409.934	409.934	0	409.934	409.934
Fava de soja	0	0	0	0	758.877	758.877	0	758.877	758.877
Pinso i farratges	8.800	0	8.800	15.304	0	15.304	24.104	0	24.104
<b>Total sòlids a granel per instal·lació especial</b>	<b>51.241</b>	<b>0</b>	<b>51.241</b>	<b>1.952.448</b>	<b>1.186.894</b>	<b>3.139.343</b>	<b>2.003.689</b>	<b>1.186.894</b>	<b>3.190.584</b>
<b>Sòlids a granel sense instal·lació especial</b>									
Altres minerals i residus metàl·lics	3.104	0	3.104	0	25.050	25.050	3.104	25.050	28.154
Ferralla	0	64.018	64.018	2.038	190.508	192.546	2.038	254.526	256.564
Carbons	0	17.487	17.487	0	30.465	30.465	0	47.952	47.952
Productes químics	0	0	0	0	3.479	3.479	0	3.479	3.479
Sal comuna	0	26.055	26.055	3.630	0	3.630	3.630	26.055	29.685
Altres minerals no metàl·lics	11.831	38.662	50.493	3.479	25.459	28.938	15.310	64.121	79.431
<b>Total sòlids a granel sense instal·lació especial</b>	<b>14.935</b>	<b>146.222</b>	<b>161.157</b>	<b>9.147</b>	<b>274.961</b>	<b>284.108</b>	<b>24.082</b>	<b>421.183</b>	<b>445.265</b>
<b>Càrrega general</b>									
Cru de petroli	0	0	0	130	94	223	130	94	223
Fuel	1.416	316	1.731	16.405	4.074	20.479	17.821	4.390	22.211
Gasoli	0	0	0	102	191	293	102	191	293
Gasolina	330	10	340	221	0	221	550	10	560
Asfalt	3.699	150	3.849	6.418	231	6.649	10.118	381	10.498
Altres productes petrolífers	1.082	291	1.373	19.694	13.541	33.235	20.776	13.832	34.608
Gasos energètics del petroli	26.549	25	26.574	571	773	1.344	27.120	798	27.918
Mineral de ferro	8.832	9.822	18.654	697	43.406	44.103	9.530	53.228	62.757
Altres minerals i residus metàl·lics	648	13.764	14.412	103.891	33.849	137.741	104.539	47.613	152.152
Ferralla	825	27.448	28.272	11.264	25.173	36.437	12.089	52.621	64.709
Carbons	388	38	426	3.395	15.341	18.736	3.783	15.379	19.162
Productes siderúrgics	52.431	6.136	58.566	812.291	511.318	1.323.609	864.722	517.453	1.382.175
Fosfats	22	0	22	456	282	738	478	282	759
Potasses	108	0	108	5.224	1.522	6.746	5.331	1.522	6.854
Adob natural/artificial	3.944	513	4.457	57.680	13.542	71.222	61.625	14.055	75.679
Productes químics	142.257	14.022	156.279	2.121.331	1.318.131	3.439.462	2.263.588	1.332.153	3.595.741
Ciment i clínquer	22.024	102	22.126	11.393	2.358	13.751	33.417	2.459	35.877
Fustes	13.148	14.956	28.104	46.190	29.525	75.715	59.338	44.481	103.819
Altres materials de construcció	111.052	7.017	118.069	476.380	406.987	883.366	587.432	414.004	1.001.436
Cereals i farines	17.662	198	17.860	52.306	49.504	101.810	69.968	49.702	119.670
Fava de soja	3.507	158	3.665	223	5.714	5.937	3.730	5.871	9.602
Fruïtes, hortalisses i llegums	65.213	81.105	146.318	100.955	101.086	202.041	166.168	182.191	348.360
Vins, begudes, alcohols i derivats	425.553	3.861	429.414	267.042	50.969	318.012	692.595	54.831	747.425
Sal comuna	4.237	0	4.237	11.826	1.464	13.290	16.063	1.464	17.528
Paper i pasta	56.261	48.882	105.143	1.253.321	265.599	1.518.919	1.309.581	314.481	1.624.062

Mercaderies	Cabotatge			Exterior			Total cab+ext		
	Càrrega	Descàrrega	Total	Càrrega	Descàrrega	Total	Càrrega	Descàrrega	Total
Conserves	8.600	558	9.158	81.340	49.745	131.086	89.941	50.303	140.244
Tabac, cafè i cacao	11.773	109	11.882	124.119	390.393	514.512	135.892	390.502	526.394
Olis i greixos	8.345	2.469	10.814	201.699	93.921	295.620	210.044	96.390	306.434
Altres productes alimentaris	514.459	36.603	551.063	628.105	129.403	757.509	1.142.565	166.006	1.308.571
Maquinària i recanvis	280.537	67.320	347.858	1.003.338	835.283	1.838.620	1.283.875	902.603	2.186.478
Automòbils i peces	109.260	32.864	142.123	962.333	646.067	1.608.400	1.071.593	678.930	1.750.523
Pesca congelada	14.398	1.597	15.995	283.813	161.710	445.523	298.211	163.307	461.518
Resta mercaderia segons la seva naturalesa	438.514	120.631	559.145	1.256.197	2.054.431	3.310.628	1.694.711	2.175.062	3.869.773
Gas Natural	61	0	61	0	10	10	61	10	71
Altres productes metal·lúrgics	3.240	549	3.790	71.165	120.972	192.137	74.406	121.521	195.927
Pinso i farratges	77.873	610	78.483	973.030	34.414	1.007.445	1.050.903	35.025	1.085.928
Tara de plataformes i vagons (Ro-ro)	1.337.379	1.300.145	2.637.524	618.460	569.159	1.187.619	1.955.839	1.869.304	3.825.143
Tara de contenidors (O/D+Trànsit)	208.081	211.211	419.291	1.784.879	1.767.104	3.551.983	1.992.960	1.978.314	3.971.274
Biocombustibles	7.519	91	7.609	103.056	31.533	134.589	110.574	31.624	142.198
Altres minerals no metàl·lics	3.930	224	4.153	126.948	74.191	201.139	130.878	74.415	205.292
<b>Total càrrega general</b>	<b>3.985.155</b>	<b>2.003.794</b>	<b>5.988.949</b>	<b>13.597.890</b>	<b>9.853.007</b>	<b>23.450.897</b>	<b>17.583.045</b>	<b>11.856.801</b>	<b>29.439.846</b>
<b>TOTAL mercaderies</b>	<b>4.146.011</b>	<b>2.759.946</b>	<b>6.905.957</b>	<b>18.082.332</b>	<b>17.466.379</b>	<b>35.548.712</b>	<b>22.228.343</b>	<b>20.226.325</b>	<b>42.454.668</b>

#### 4.3.2. Mogudes per molls i atracadors de particulars

Mercaderies	Cabotatge			Exterior			Total cab+ext		
	Càrrega	Descàrrega	Total	Càrrega	Descàrrega	Total	Càrrega	Descàrrega	Total
<b>Líquids a granel</b>									
Olis i greixos	39.575	0	39.575	56.450	0	56.450	96.025	0	96.025
Gas Natural	0	0	0	157.601	2.422.721	2.580.322	157.601	2.422.721	2.580.322
<b>TOTAL líquids a granel</b>	<b>39.575</b>	<b>0</b>	<b>39.575</b>	<b>214.051</b>	<b>2.422.721</b>	<b>2.636.771</b>	<b>253.626</b>	<b>2.422.721</b>	<b>2.676.346</b>
<b>Sòlids a granel per instal·lació especial</b>									
Fava de soja	0	0	0	0	731.009	731.009	0	731.009	731.009
Pinso i farratges	0	0	0	59.230	0	59.230	59.230	0	59.230
<b>TOTAL sòlids a granel per instal·lació especial</b>	<b>0</b>	<b>0</b>	<b>0</b>	<b>59.230</b>	<b>731.009</b>	<b>790.239</b>	<b>59.230</b>	<b>731.009</b>	<b>790.239</b>
<b>TOTAL mercaderies</b>	<b>39.575</b>	<b>0</b>	<b>39.575</b>	<b>273.280</b>	<b>3.153.730</b>	<b>3.427.010</b>	<b>312.855</b>	<b>3.153.730</b>	<b>3.466.585</b>

#### 4.3.3. Embarcades i desembarcades durant l'any

Mercaderies	Cabotatge			Exterior			Total cab+ext		
	Càrrega	Descàrrega	Total	Càrrega	Descàrrega	Total	Càrrega	Descàrrega	Total
<b>Líquids a granel</b>									
Fuel	280	169.849	170.129	270.550	856.547	1.127.098	270.830	1.026.396	1.297.227
Gasoli		213.704	213.704	444.636	1.734.108	2.178.744	444.636	1.947.812	2.392.448
Gasolina	6.385	84.963	91.348	878.604	1.875.256	2.753.860	884.988	1.960.220	2.845.208
Altres productes petrolífers		9.055	9.055	56.842	222.585	279.428	56.842	231.641	288.483
Gasos energètics del petroli					18.410	18.410		18.410	18.410
Adob natural/artificial					72.712	72.712		72.712	72.712
Productes químics	48.803	109.530	158.333	309.346	594.988	904.335	358.149	704.519	1.062.668
Vins, begudes, alcohols i derivats	100		100	2.036	5.340	7.376	2.136	5.340	7.476
Olis i greixos	65.535		65.535	136.086	437.696	573.782	201.621	437.696	639.317
Gas Natural				157.601	2.422.721	2.580.322	157.601	2.422.721	2.580.322
Biocombustibles	13.154	22.828	35.982	481.197	333.872	815.069	494.350	356.701	851.051
<b>Total líquids a granel</b>	<b>134.256</b>	<b>609.930</b>	<b>744.186</b>	<b>2.736.898</b>	<b>8.574.238</b>	<b>11.311.135</b>	<b>2.871.153</b>	<b>9.184.167</b>	<b>12.055.321</b>
<b>Sòlids a granel per instal·lació especial</b>									
Potasses	22.436		22.436	613.394		613.394	635.830		635.830
Productes químics					18.083	18.083		18.083	18.083
Ciment i clínquer	20.005		20.005	1.323.750		1.323.750	1.343.755		1.343.755

Mercaderies	Cabotatge			Exterior			Total cab+ext		
	Càrrega	Descàrrega	Total	Càrrega	Descàrrega	Total	Càrrega	Descàrrega	Total
Cereals i farines					409.934	409.934		409.934	409.934
Fava de soja					1.489.886	1.489.886		1.489.886	1.489.886
Pinso i farratges	8.800		8.800	74.534		74.534	83.334		83.334
<b>Total sòlids a granel per instal·lació especial</b>	<b>51.241</b>		<b>51.241</b>	<b>2.011.678</b>	<b>1.917.903</b>	<b>3.929.581</b>	<b>2.062.919</b>	<b>1.917.903</b>	<b>3.980.822</b>
<b>Sòlids a granel sense instal·lació especial</b>									
Altres minerals i residus metàl·lics	3.104		3.104		25.050	25.050	3.104	25.050	28.154
Ferralla		64.018	64.018	2.038	190.508	192.546	2.038	254.526	256.564
Carbons		17.487	17.487		30.465	30.465		47.952	47.952
Productes químics					3.479	3.479		3.479	3.479
Sal comuna		26.055	26.055	3.630		3.630	3.630	26.055	29.685
Altres minerals no metàl·lics	11.831	38.662	50.493	3.479	25.459	28.938	15.310	64.121	79.431
<b>Total sòlids a granel sense instal·lació especial</b>	<b>14.935</b>	<b>146.222</b>	<b>161.157</b>	<b>9.147</b>	<b>274.961</b>	<b>284.108</b>	<b>24.082</b>	<b>421.183</b>	<b>445.265</b>
<b>Càrrega general</b>									
Cru de petroli				130	94	223	130	94	223
Fuel	1.416	316	1.731	16.405	4.074	20.479	17.821	4.390	22.211
Gasoli				102	191	293	102	191	293
Gasolina	330	10	340	221		221	550	10	560
Asfalt	3.699	150	3.849	6.418	231	6.649	10.118	381	10.498
Altres productes petrolífers	1.082	291	1.373	19.694	13.541	33.235	20.776	13.832	34.608
Gasos energètics del petroli	26.549	25	26.574	571	773	1.344	27.120	798	27.918
Mineral de ferro	8.832	9.822	18.654	697	43.406	44.103	9.530	53.228	62.757
Altres minerals i residus metàl·lics	648	13.764	14.412	103.891	33.849	137.741	104.539	47.613	152.152
Ferralla	825	27.448	28.272	11.264	25.173	36.437	12.089	52.621	64.709
Carbons	388	38	426	3.395	15.341	18.736	3.783	15.379	19.162
Productes siderúrgics	52.431	6.136	58.566	812.291	511.318	1.323.609	864.722	517.453	1.382.175
Fosfats	22		22	456	282	738	478	282	759
Potasses	108		108	5.224	1.522	6.746	5.331	1.522	6.854
Adob natural/artificial	3.944	513	4.457	57.680	13.542	71.222	61.625	14.055	75.679
Productes químics	142.257	14.022	156.279	2.121.331	1.318.131	3.439.462	2.263.588	1.332.153	3.595.741
Ciment i clínquer	22.024	102	22.126	11.393	2.358	13.751	33.417	2.459	35.877
Fustes	13.148	14.956	28.104	46.190	29.525	75.715	59.338	44.481	103.819
Altres materials de construcció	111.052	7.017	118.069	476.380	406.987	883.366	587.432	414.004	1.001.436
Cereals i farines	17.662	198	17.860	52.306	49.504	101.810	69.968	49.702	119.670
Fava de soja	3.507	158	3.665	223	5.714	5.937	3.730	5.871	9.602
Fruïtes, hortalisses i llegums	65.213	81.105	146.318	100.955	101.086	202.041	166.168	182.191	348.360
Vins, begudes, alcohols i derivats	425.553	3.861	429.414	267.042	50.969	318.012	692.595	54.831	747.425
Sal comuna	4.237	0	4.237	11.826	1.464	13.290	16.063	1.464	17.528
Paper i pasta	56.261	48.882	105.143	1.253.321	265.599	1.518.919	1.309.581	314.481	1.624.062
Conserves	8.600	558	9.158	81.340	49.745	131.086	89.941	50.303	140.244
Tabac, cafè i cacao	11.773	109	11.882	124.119	390.393	514.512	135.892	390.502	526.394
Olis i greixos	8.345	2.469	10.814	201.699	93.921	295.620	210.044	96.390	306.434
Altres productes alimentaris	514.459	36.603	551.063	628.105	129.403	757.509	1.142.565	166.006	1.308.571
Maquinària i recanvis	280.537	67.320	347.858	1.003.338	835.283	1.838.620	1.283.875	902.603	2.186.478
Automòbils i peces	109.260	32.864	142.123	962.333	646.067	1.608.400	1.071.593	678.930	1.750.523
Pesca congelada	14.398	1.597	15.995	283.813	161.710	445.523	298.211	163.307	461.518
Resta mercaderia segons la seva naturalesa	438.514	120.631	559.145	1.256.197	2.054.431	3.310.628	1.694.711	2.175.062	3.869.773
Gas Natural	61		61		10	10	61	10	71
Altres productes metal·lúrgics	3.240	549	3.790	71.165	120.972	192.137	74.406	121.521	195.927
Pinso i farratges	77.873	610	78.483	973.030	34.414	1.007.445	1.050.903	35.025	1.085.928
Tara de plataformes i vagons (Ro-ro)	1.337.379	1.300.145	2.637.524	618.460	569.159	1.187.619	1.955.839	1.869.304	3.825.143
Tara de contenidors	208.081	211.211	419.291	1.784.879	1.767.104	3.551.983	1.992.960	1.978.314	3.971.274
Biocombustibles	7.519	91	7.609	103.056	31.533	134.589	110.574	31.624	142.198
Altres minerals no metàl·lics	3.930	224	4.153	126.948	74.191	201.139	130.878	74.415	205.292
<b>Total càrrega general</b>	<b>3.985.155</b>	<b>2.003.794</b>	<b>5.988.949</b>	<b>13.597.890</b>	<b>9.853.007</b>	<b>23.450.897</b>	<b>17.583.045</b>	<b>11.856.801</b>	<b>29.439.846</b>
<b>TOTAL mercaderies</b>	<b>4.185.586</b>	<b>2.759.946</b>	<b>6.945.532</b>	<b>18.355.612</b>	<b>20.620.109</b>	<b>38.975.721</b>	<b>22.541.198</b>	<b>23.380.055</b>	<b>45.921.253</b>

#### 4.3.4. Total mercaderies per països d'origen i destinació

PAÍS	Embarcades	Desembarcades	TOTAL
Albània	19.752	276	20.028
Alemanya	76.505	58.696	135.201
Algèria	1.950.681	1.027.348	2.978.029
Angola	110.843	2.374	113.217
Antigua i Barbuda	1.932	0	1.932
Antilles Holandeses	1.062	9	1.071
Àràbia Saudita	485.139	770.618	1.255.756
Argentina	116.991	332.309	449.300
Aruba	854	133	987
Austràlia	50.723	13.398	64.121
Azerbaidjan	339	0	339
Bahames	445	1.787	2.231
Bahreïn	8.544	9.225	17.769
Bangla Desh	18.578	86.132	104.710
Barbados	2.977	34	3.011
Bèlgica	40.244	509.457	549.701
Belize	263	0	263
Benín	10.990	1.455	12.445
Bermudes	17	0	17
Bolívia	211	0	211
Brasil	720.637	1.174.641	1.895.279
Brunei	129	14	143
Bulgària	54.379	55.878	110.257
Burkina Faso	914	0	914
Caiman Islands	66	0	66
Cambodja	828	17.487	18.315
Camerun	38.958	6.846	45.804
Canadà	70.943	89.846	160.789
Cap Verd	3.276	4	3.280
Colòmbia	167.271	74.233	241.504
Comores	52	0	52
Corea del Sud	263.338	621.286	884.624
Costa d'Ivori	97.616	85.833	183.448
Costa Rica	14.841	5.634	20.475
Croàcia	3.969	657	4.626
Cuba	128.814	66.358	195.171
Cuba	627	103	730
Desconegut	14.718	50.998	65.716
Dinamarca	425	243	668
Djibouti	11.590	2.537	14.127
Dominica	1.060	0	1.060
Egipte	286.929	227.085	514.014
El Salvador	7.085	685	7.770
Emirats Àrabs Units	866.454	359.463	1.225.917
Equador	31.894	8.311	40.204
Eritrea	58	0	58
Eslovènia	2.606	7.346	9.952
Espanya	4.469.905	3.067.780	7.537.685
Estats Units d'Amèrica	503.713	1.143.715	1.647.428
Estònia	1.101	977	2.078
Federació Russa	24.319	233.252	257.572
Fiji	232	0	232
Filipines	58.625	25.966	84.591
Finlàndia	14.631	3.830	18.460
França	386.864	502.401	889.266
Gabon	4.256	149	4.406
Gàmbia	4.639	101	4.740

Geòrgia	17.983	13.720	31.703
Ghana	80.347	39.371	119.718
Gibraltar	185.072	1	185.073
Granada	13	0	13
Grècia	237.220	378.518	615.738
Guadalupe	19.607	2.916	22.523
Guaiana	696	0	696
Guaina Francesa	627	43	670
Guatemala	11.305	2.865	14.170
Guinea	44.677	2.189	46.866
Guinea Bissau	616	0	616
Guinea Equatorial	5.907	125	6.032
Haití	835	20	856
Hondures	10.647	6.877	17.524
Hong Kong	160.346	57.102	217.448
Hongria	23	74	97
Iemen	1.015	44	1.059
Illa de la Reunió	8.973	3.170	12.143
Illes Marshall	0	0	0
Illes Verges Nord-americanes	1.101	0	1.101
Índia	178.933	544.231	723.164
Indonèsia	56.989	406.287	463.276
Iran	18.008	6.402	24.411
Iraq	4.878	0	4.878
Irlanda	5.884	64	5.948
Islàndia	316	0	316
Israel	304.287	150.828	455.115
Itàlia	2.734.500	3.370.191	6.104.691
Jamaica	11.833	2.480	14.314
Japó	202.462	177.155	379.616
Jordània	39.015	935	39.950
Kenya	19.479	15.836	35.315
Kuwait	96.604	112.347	208.951
Letònia	2.314	849	3.163
Liban	72.904	4.467	77.371
Libèria	5.182	801	5.983
Libia	212.669	57.952	270.621
Lituània	1.029	78.850	79.879
Macau	403	0	403
Madagascar	2.623	1.090	3.713
Malàisia	185.552	188.904	374.456
Maldives	330	0	330
Mali	687	76	763
Malta	88.614	67.893	156.506
Marroc	626.012	184.636	810.648
Martinica	14.430	2.398	16.828
Maurici	4.662	994	5.656
Mauritània	9.362	1.060	10.423
Mayotte	1.644	5	1.649
Mèxic	362.980	164.164	527.144
Moçambic	4.617	12.222	16.839
Montenegro	7.528	148	7.675
Myanmar	3.350	1.344	4.695
Namíbia	908	905	1.812
Nicaragua	830	207	1.037
Nigèria	57.471	397.212	454.683
Noruega	8.591	409.374	417.965
Nova Caledònia	1.575	0	1.575
Nova Zelanda	15.534	8.455	23.989

Oman	43.060	14.057	57.117
<b>Països Baixos</b>	<b>239.387</b>	<b>183.070</b>	<b>422.457</b>
Pakistan	46.792	50.931	97.723
Panamà	56.729	2.783	59.512
Papua Nova Guínea	62	92.815	92.877
Paraguai	9.172	2.149	11.321
Perú	90.298	20.786	111.083
Polinèsia Francesa	767	0	767
Polònia	191	34.414	34.605
Portugal	106.809	320.527	427.335
Puerto Rico	109.265	6.183	115.448
Qatar	16.168	722.545	738.713
Regne Unit	323.796	143.285	467.080
República de Moldàvia	383	25	408
República del Congo	4.113	195	4.308
República Democràtica del Congo	4.594	842	5.436
República Dominicana	82.936	12.647	95.583
Romania	18.803	217.201	236.004
Saint Christopher i Nevis	33	0	33
Saint Lucia	85	0	85
Samoa	20	0	20
Senegal	149.892	1.719	151.611
Seychelles	1.002	286	1.288
Sierra Leone	14.737	0	14.737
Singapur	193.517	39.549	233.066
Singapur	176	0	176
Síria	12.937	1.430	14.367
Somàlia	2.682	0	2.682
Sri Lanka	3.506	6.924	10.430
Sud-àfrica	175.449	49.676	225.125
Sudan	8.716	26	8.743
Suècia	2.346	57.975	60.320
Surinam	174	39	213
Tailàndia	63.900	138.702	202.602
Taiwan	54.556	102.039	156.595
Tanzània	8.100	3.503	11.603
Togo	774.559	9.570	784.128
Trinidad i Tobago	3.279	128.187	131.465
Tunísia	292.255	78.443	370.698
Turquia	795.094	496.531	1.291.625
Ucraïna	15.049	119.023	134.072
Uganda	11	0	11
Uruguai	31.739	49.223	80.961
Veneçuela	11.785	7.894	19.679
Vietnam	74.635	271.049	345.683
Xile	130.509	68.418	198.927
Xina	1.209.548	2.378.811	3.588.359
Xipre	50.737	21.877	72.614
<b>Total</b>	<b>22.541.198</b>	<b>23.380.055</b>	<b>45.921.253</b>

#### 4.3.5. Mercaderies transbordades

Sense dades



#### 4.3.6. Tràfic roll-on/roll-off

##### 4.3.6.1. Resum del tràfic roll-on/roll-off

	Cabotatge		Exterior			Total
Mercaderies embarcades						
En contenidor	302.924		205.444			508.368
En altres mitjans	3.040.545		2.911.075			5.951.620
<b>Total</b>	<b>3.343.469</b>		<b>3.116.519</b>			<b>6.459.988</b>
Mercaderies desembarcades						
En contenidor	56.713		102.153			158.866
En altres mitjans	1.641.837		2.255.742			3.897.579
<b>Total</b>	<b>1.698.550</b>		<b>2.357.895</b>			<b>4.056.445</b>
<b>Mercaderies emb+desemb</b>						
<b>En contenidor</b>	<b>359.637</b>		<b>307.597</b>			<b>667.234</b>
<b>En altres mitjans</b>	<b>4.682.382</b>		<b>5.166.817</b>			<b>9.849.198</b>
<b>Total</b>	<b>5.042.019</b>		<b>5.474.414</b>			<b>10.516.433</b>

##### 4.3.6.2. Unitats de transport intermodal (UTI) roll-on/roll-off

Tipus	Cabotatge			Exterior			Total		
	Embarcades	Desembarcades	Total	Embarcades	Desembarcades	Total	Embarcades	Desembarcades	Total
Camió articular	40.945	40.056	81.001	33.751	29.788	63.539	74.696	69.844	144.540
Camió rígid	18.732	17.917	36.649	803	700	1.503	19.535	18.617	38.152
Tractora	281	648	929	0	0	0	281	648	929
Furgó	0	0	0	0	0	0	0	0	0
Remolcs, semirremolcs i plataformes (aptes per al transport terrestre)	49.065	48.628	97.693	34.422	33.754	68.176	83.487	82.382	165.869
Roll trailer y altres equips (no aptes per al transporte terrestre)	1.040	50	1.090	5.326	690	6.016	6.366	740	7.106
Tren de carretera	1.716	1.509	3.225	1.494	1.455	2.949	3.210	2.964	6.174
<b>Total</b>	<b>111.779</b>	<b>108.808</b>	<b>220.587</b>	<b>75.796</b>	<b>66.387</b>	<b>142.183</b>	<b>187.575</b>	<b>175.195</b>	<b>362.770</b>

##### 4.3.6.3. Unitats de vehicles en règim de mercaderia

Tipus	Cabotatge			Exterior			Total		
	Embarcades	Desembarcades	Total	Embarcades	Desembarcades	Total	Embarcades	Desembarcades	Total
Autobusos	83	25	108	525	207	732	608	232	840
Turismes	88.839	30.729	119.568	516.353	229.217	745.570	605.192	259.946	865.138
Camions	294	74	368	9.877	5.001	14.878	10.171	5.075	15.246
Vehicles especials	108	53	161	313	195	508	421	248	669
<b>Total</b>	<b>89.324</b>	<b>30.881</b>	<b>120.205</b>	<b>527.068</b>	<b>234.620</b>	<b>761.688</b>	<b>616.392</b>	<b>265.501</b>	<b>881.893</b>

#### 4.3.7. Classificació de mercaderies

##### 4.3.7.1. Classificació segons la seva naturalesa

Cod	Grup / Mercaderies	Cabotatge			Exterior			Total		
		Càrrega	Descàrrega	Total	Càrrega	Descàrrega	Total	Càrrega	Descàrrega	Total
<b>1. Energètic</b>										
1	Cru de petroli	0	0	0	130	94	223	130	94	223
2	Fuel	1.696	170.164	171.860	286.956	860.622	1.147.577	288.651	1.030.786	1.319.437
3	Gasoli	0	213.704	213.704	444.737	1.734.299	2.179.037	444.737	1.948.003	2.392.740
4	Gasolina	6.714	84.973	91.688	878.824	1.875.256	2.754.081	885.538	1.960.230	2.845.768
6	Altres productes petrolífers	1.082	9.346	10.429	76.536	236.126	312.662	77.618	245.473	323.091
7	Gasos energètics del petroli	26.549	25	26.574	571	19.183	19.754	27.120	19.208	46.328
12	Carbons	388	17.525	17.912	3.395	45.806	49.201	3.783	63.331	67.114
35	Gas Natural	61	0	61	157.601	2.422.730	2.580.331	157.662	2.422.730	2.580.392
51	Biocombustibles	20.672	22.919	43.591	584.252	365.405	949.658	604.924	388.324	993.249
<b>2. Siderometal·lúrgic</b>										
8	Mineral de ferro	8.832	9.822	18.654	697	43.406	44.103	9.530	53.228	62.757
10	Altres minerals i residus metàl·lics	3.752	13.764	17.516	103.891	58.899	162.791	107.643	72.663	180.306
11	Ferralla	825	91.466	92.290	13.302	215.681	228.983	14.127	307.147	321.274
13	Productes siderúrgics	52.431	6.136	58.566	812.291	511.318	1.323.609	864.722	517.453	1.382.175
36	Altres productes metal·lúrgics	3.240	549	3.790	71.165	120.972	192.137	74.406	121.521	195.927

Cod	Grup / Mercaderies	Cabotatge			Exterior			Total		
		Càrrega	Descàrrega	Total	Càrrega	Descàrrega	Total	Càrrega	Descàrrega	Total
<b>3. Minerals no metàl·lics</b>										
25	Sal comuna	4.237	26.055	30.292	15.456	1.464	16.920	19.693	27.519	47.213
52	Altres minerals no metàl·lics	15.761	38.886	54.646	130.427	99.650	230.077	146.188	138.535	284.723
<b>4. Adobs</b>										
14	Fosfats	22	0	22	456	282	738	478	282	759
15	Potasses	22.544	0	22.544	618.618	1.522	620.140	641.161	1.522	642.684
16	Adob natural/artificial	3.944	513	4.457	57.680	86.254	143.935	61.625	86.767	148.392
<b>5. Químics</b>										
17	Productes químics	191.060	123.552	314.612	2.430.677	1.934.681	4.365.358	2.621.737	2.058.233	4.679.970
<b>6. Materials de construcció</b>										
5	Asfalt	3.699	150	3.849	6.418	231	6.649	10.118	381	10.498
18	Ciment i clínquer	42.029	102	42.131	1.335.143	2.358	1.337.501	1.377.172	2.459	1.379.632
20	Altres materials de construcció	111.052	7.017	118.069	476.380	406.987	883.366	587.432	414.004	1.001.436
<b>7. Agromader i alimentari</b>										
21	Cereals i farines	17.662	198	17.860	52.306	459.438	511.744	69.968	459.636	529.604
22	Fava de soja	3.507	158	3.665	223	1.495.600	1.495.823	3.730	1.495.757	1.499.488
23	Fruïtes, hortalisses i llegums	65.213	81.105	146.318	100.955	101.086	202.041	166.168	182.191	348.360
24	Vins, begudes, alcohol i derivats	425.653	3.861	429.514	269.078	56.310	325.388	694.731	60.171	754.902
27	Conserves	8.600	558	9.158	81.340	49.745	131.086	89.941	50.303	140.244
28	Tabac, cafè i cacao	11.773	109	11.882	124.119	390.393	514.512	135.892	390.502	526.394
29	Olis i greixos	73.880	2.469	76.349	337.785	531.617	869.402	411.665	534.086	945.751
30	Altres productes alimentaris	514.459	36.603	551.063	628.105	129.403	757.509	1.142.565	166.006	1.308.571
33	Pesca congelada	14.398	1.597	15.995	283.813	161.710	445.523	298.211	163.307	461.518
37	Pinso i farratges	86.673	610	87.283	1.047.564	34.414	1.081.979	1.134.237	35.025	1.169.262
<b>8. Altres mercaderies</b>										
19	Maderas	13.148	14.956	28.104	46.190	29.525	75.715	59.338	44.481	103.819
26	Papel y pasta	56.261	48.882	105.143	1.253.321	265.599	1.518.919	1.309.581	314.481	1.624.062
31	Maquinaria y repuestos	280.537	67.320	347.858	1.003.338	835.283	1.838.620	1.283.875	902.603	2.186.478
34	Resto Mercaderies según naturaleza	438.514	120.631	559.145	1.256.197	2.054.431	3.310.628	1.694.711	2.175.062	3.869.773
<b>9. Vehicles i elements de transport</b>										
32	Automòbils i peces	109.260	32.864	142.123	962.333	646.067	1.608.400	1.071.593	678.930	1.750.523
38	Tara de plataformes i vagons (Ro-ro)	1.337.379	1.300.145	2.637.524	618.460	569.159	1.187.619	1.955.839	1.869.304	3.825.143
39	Tara de contenidors	208.081	211.211	419.291	1.784.879	1.767.104	3.551.983	1.992.960	1.978.314	3.971.274

#### 4.3.7.2. Classificació segons la seva naturalesa i presentació

Cod	Grup / Mercaderies	Líquids a granel			Sòlids a granel			Càrrega general conteneritzada		
		Càrrega	Descàrrega	Total	Càrrega	Descàrrega	Total	Càrrega	Descàrrega	Total
<b>1. Energètic</b>										
1	Cru de petroli	0	0	0	0	0	0	130	94	223
2	Fuel	270.830	1.026.396	1.297.227	0	0	0	12.098	4.390	16.488
3	Gasoli	444.636	1.947.812	2.392.448	0	0	0	102	191	293
4	Gasolina	884.988	1.960.220	2.845.208	0	0	0	525	5	530
6	Altres productes petrolífers	56.842	231.641	288.483	0	0	0	20.512	13.608	34.120
7	Gasos energètics del petroli	0	18.410	18.410	0	0	0	2.753	773	3.526
12	Carbons	0	0	0	0	47.952	47.952	3.522	15.379	18.901
35	Gas Natural	157.601	2.422.721	2.580.322	0	0	0	61	10	71
51	Biocombustibles	494.350	356.701	851.051	0	0	0	108.864	31.151	140.015
<b>2. Siderometal·lúrgic</b>										
8	Mineral de ferro	0	0	0	0	0	0	716	196	912
10	Altres minerals i residus metàl·lics	0	0	0	3.104	25.050	28.154	104.004	36.933	140.938
11	Ferralla	0	0	0	2.038	254.526	256.564	11.239	26.556	37.795
13	Productes siderúrgics	0	0	0	0	0	0	261.938	243.421	505.359
36	Altres productes metal·lúrgics	0	0	0	0	0	0	71.522	110.495	182.017
<b>3. Minerals no metàl·lics</b>										
25	Sal comuna	0	0	0	3.630	26.055	29.685	12.988	1.464	14.452
52	Altres minerals no metàl·lics	0	0	0	15.310	64.121	79.431	110.901	67.030	177.931

Cod	Grup / Mercaderies	Líquids a granel			Sòlids a granel			Càrrega general conteneritzada		
		Càrrega	Descàrrega	Total	Càrrega	Descàrrega	Total	Càrrega	Descàrrega	Total
<b>4. Adobs</b>										
14	Fosfats	0	0	0	0	0	0	478	282	759
15	Potasses	0	0	0	635.830	0	635.830	5.319	1.522	6.842
16	Adob natural/artificial	0	72.712	72.712	0	0	0	51.958	10.607	62.564
<b>5. Químics</b>										
17	Productes químics	358.149	704.519	1.062.668	0	21.562	21.562	2.157.115	1.271.656	3.428.772
<b>6. Materials de construcció</b>										
5	Asfalt	0	0	0	0	0	0	6.663	381	7.043
18	Ciment i clínquer	0	0	0	1.343.755	0	1.343.755	11.323	2.174	13.497
20	Altres materials de construcció	0	0	0	0	0	0	457.194	359.139	816.332
<b>7. Agroramader i alimentari</b>										
21	Cereals i farines	0	0	0	0	409.934	409.934	56.044	49.525	105.568
22	Fava de soja	0	0	0	0	1.489.886	1.489.886	223	5.714	5.937
23	Fruïtes, hortalisses i llegums	0	0	0	0	0	0	106.940	135.807	242.747
24	Vins, begudes, alcohol i derivats	2.136	5.340	7.476	0	0	0	348.977	52.152	401.130
27	Conserves	0	0	0	0	0	0	70.765	48.130	118.895
28	Tabac, cafè i cacao	0	0	0	0	0	0	133.496	390.011	523.507
29	Olis i greixos	201.621	437.696	639.317	0	0	0	176.846	72.414	249.260
30	Altres productes alimentaris	0	0	0	0	0	0	693.917	125.007	818.923
33	Pesca congelada	0	0	0	0	0	0	26.313	73.016	99.328
37	Pinso i farratges	0	0	0	83.334	0	83.334	1.003.932	30.697	1.034.628
<b>8. Altres mercaderies</b>										
19	Fustes	0	0	0	0	0	0	41.163	24.233	65.396
26	Paper i pasta	0	0	0	0	0	0	1.265.532	214.634	1.480.166
31	Maquinària i recanvis	0	0	0	0	0	0	664.720	635.885	1.300.605
34	Resta mercaderia segons la seva naturalesa	0	0	0	0	0	0	917.631	1.365.276	2.282.907
<b>9. Vehicles i elements de transport</b>										
32	Automòbils i peces	0	0	0	0	0	0	144.578	262.874	407.452
38	Tara de plataformes i vagons (Ro-ro)	0	0	0	0	0	0	0	0	0
39	Tara de contenidors	0	0	0	0	0	0	1.992.960	1.978.314	3.971.274
TOTAL		<b>2.871.153</b>	<b>9.184.167</b>	<b>12.055.321</b>	<b>2.087.001</b>	<b>2.339.086</b>	<b>4.426.087</b>	<b>11.055.960</b>	<b>7.661.143</b>	<b>18.717.104</b>

#### 4.3.7.2. Classificació segons la seva naturalesa i presentació (continuació)

Cod	Grup / Mercaderies	Càrrega general NO conteneritzada			Total càrrega general			Total		
		Càrrega	Descàrrega	Total	Càrrega	Descàrrega	Total	Càrrega	Descàrrega	Total
<b>1. Energètic</b>										
1	Cru de petroli	0	0	0	130	94	223	130	94	223
2	Fuel	5.723	0	5.723	17.821	4.390	22.211	288.651	1.030.786	1.319.437
3	Gasoli	0	0	0	102	191	293	444.737	1.948.003	2.392.740
4	Gasolina	25	5	30	550	10	560	885.538	1.960.230	2.845.768
6	Altres productes petrolífers	265	224	489	20.776	13.832	34.608	77.618	245.473	323.091
7	Gasos energètics del petroli	24.366	25	24.391	27.120	798	27.918	27.120	19.208	46.328
12	Carbons	261	0	261	3.783	15.379	19.162	3.783	63.331	67.114
35	Gas Natural	0	0	0	61	10	71	157.662	2.422.730	2.580.392
51	Biocombustibles	1.711	472	2.183	110.574	31.624	142.198	604.924	388.324	993.249
<b>2. Siderometal·lúrgic</b>										
8	Mineral de ferro	8.814	53.032	61.846	9.530	53.228	62.757	9.530	53.228	62.757
10	Altres minerals i residus metàl·lics	535	10.680	11.214	104.539	47.613	152.152	107.643	72.663	180.306
11	Ferralla	850	26.065	26.914	12.089	52.621	64.709	14.127	307.147	321.274
13	Productes siderúrgics	602.783	274.032	876.816	864.722	517.453	1.382.175	864.722	517.453	1.382.175
36	Altres productes metal·lúrgics	2.884	11.026	13.910	74.406	121.521	195.927	74.406	121.521	195.927
<b>3. Minerals no metàl·lics</b>										
25	Sal comuna	3.076	0	3.076	16.063	1.464	17.528	19.693	27.519	47.213
52	Altres minerals no metàl·lics	19.977	7.385	27.362	130.878	74.415	205.292	146.188	138.535	284.723
<b>4. Adobs</b>										
14	Fosfats	0	0	0	478	282	759	478	282	759
15	Potasses	12	0	12	5.331	1.522	6.854	641.161	1.522	642.684
16	Adob natural/artificial	9.667	3.448	13.115	61.625	14.055	75.679	61.625	86.767	148.392

Cod	Grup / Mercaderies	Càrrega general NO conteneritzada			Total Càrrega general			Total		
		Càrrega	Descàrrega	Total	Càrrega	Descàrrega	Total	Càrrega	Descàrrega	Total
<b>5. Químics</b>										
17	Productes químics	106.473	60.496	166.969	2.263.588	1.332.153	3.595.741	2.621.737	2.058.233	4.679.970
<b>6. Materials de construcció</b>										
5	Asfalt	3.455	0	3.455	10.118	381	10.498	10.118	381	10.498
18	Ciment i clínquer	22.094	286	22.380	33.417	2.459	35.877	1.377.172	2.459	1.379.632
20	Altres materials de construcció	130.238	54.865	185.103	587.432	414.004	1.001.436	587.432	414.004	1.001.436
<b>7. Agroramader i alimentari</b>										
21	Cereals i farines	13.924	177	14.101	69.968	49.702	119.670	69.968	459.636	529.604
22	Fava de soja	3.507	158	3.665	3.730	5.871	9.602	3.730	1.495.757	1.499.488
23	Fruites, hortalisses i llegums	59.228	46.385	105.613	166.168	182.191	348.360	166.168	182.191	348.360
24	Vins, begudes, alcoholos i derivats	343.617	2.679	346.296	692.595	54.831	747.425	694.731	60.171	754.902
27	Conserves	19.175	2.173	21.349	89.941	50.303	140.244	89.941	50.303	140.244
28	Tabac, cafè i cacao	2.396	491	2.887	135.892	390.502	526.394	135.892	390.502	526.394
29	Olis i greixos	33.198	23.976	57.174	210.044	96.390	306.434	411.665	534.086	945.751
30	Altres productes alimentaris	448.648	41.000	489.648	1.142.565	166.006	1.308.571	1.142.565	166.006	1.308.571
33	Pesca congelada	271.898	90.291	362.189	298.211	163.307	461.518	298.211	163.307	461.518
37	Pinso i farratges	46.972	4.328	51.300	1.050.903	35.025	1.085.928	1.134.237	35.025	1.169.262
<b>8. Altres mercaderies</b>										
19	Fustes	18.175	20.248	38.423	59.338	44.481	103.819	59.338	44.481	103.819
26	Paper i pasta	44.049	99.847	143.896	1.309.581	314.481	1.624.062	1.309.581	314.481	1.624.062
31	Maquinària i recanvis	619.155	266.718	885.873	1.283.875	902.603	2.186.478	1.283.875	902.603	2.186.478
34	Resta mercaderia segons la seva naturalesa	777.080	809.786	1.586.866	1.694.711	2.175.062	3.869.773	1.694.711	2.175.062	3.869.773
<b>9. Vehicles i elements de transport</b>										
32	Automòbils i peces	927.014	416.057	1.343.071	1.071.593	678.930	1.750.523	1.071.593	678.930	1.750.523
38	Tara de plataformes i vagon (Ro-ro)	1.955.839	1.869.304	3.825.143	1.955.839	1.869.304	3.825.143	1.955.839	1.869.304	3.825.143
39	Tara de contenidors	0	0	0	1.992.960	1.978.314	3.971.274	1.992.960	1.978.314	3.971.274
<b>TOTAL</b>		<b>6.527.084</b>	<b>4.195.658</b>	<b>10.722.742</b>	<b>17.583.045</b>	<b>11.856.801</b>	<b>29.439.846</b>	<b>22.541.198</b>	<b>23.380.055</b>	<b>45.921.253</b>

#### 4.3.7.3. Clasificación de Mercaderies en tránsito según su naturaleza

Cod	Grup / Mercaderies	Cabotatge		Exterior		Total
		Càrrega	Descàrrega	Càrrega	Descàrrega	
<b>1. Energètic</b>						
1	Cru de petroli	0	0	94	94	187
2	Fuel	0	2.879	245.576	284.022	532.477
3	Gasoli	0	762	429.565	533.815	964.142
4	Gasolina	0	0	868.463	914.438	1.782.902
6	Altres productes petrolífers	0	0	46.032	36.892	82.924
7	Gasos energètics del petroli	0	0	506	506	1.012
12	Carbons	0	0	555	536	1.091
35	Gas Natural	0	0	25.054	25.054	50.108
51	Biocombustibles	0	520	443.171	295.985	739.675
<b>2. Siderometal.lúrgic</b>						
8	Mineral de ferro	0	0	23	23	46
10	Altres minerals i residus metàl.lics	0	0	7.566	7.587	15.153
11	Ferralla	0	0	4.258	4.235	8.493
13	Productes siderúrgics	0	0	58.921	60.144	119.065
36	Altres productes metal.lúrgics	0	0	16.858	16.815	33.673
<b>3. Minerals no metàl·lics</b>						
25	Sal comuna	0	0	78	103	182
52	Altres minerals no metàl·lics	0	0	7.616	5.946	13.562
<b>4. Adobs</b>						
14	Fosfats	0	0	57	83	140
15	Potasses	0	0	635	635	1.271
16	Adob natural/artificial	0	0	3.249	3.349	6.598
<b>5. Químics</b>						
17	Productes químics	0	0	330.769	272.251	603.020

Cod	Grup / Mercaderies	Cabotatge		Exterior		Total
		Càrrega	Descàrrega	Càrrega	Descàrrega	
<b>6. Materials de construcció</b>						
5	Asfalt	0	0	231	231	461
18	Ciment i clínquer	0	0	2.171	2.171	4.341
20	Altres materials de construcció	0	0	195.891	206.375	402.266
<b>7. Agroramader i alimentari</b>						
21	Cereals i farines	0	0	28.547	27.728	56.275
22	Fava de soja	0	0	69	69	137
23	Fruïtes, hortalisses i llegums	9	0	17.893	18.144	36.046
24	Vins, begudes, alcohols i derivats	0	0	12.362	13.570	25.931
27	Conserves	17	17	14.851	15.679	30.565
28	Tabac, cafè i cacao	0	0	55.195	53.850	109.045
29	Olis i greixos	0	0	43.272	44.677	87.949
30	Altres productes alimentaris	0	0	48.887	51.967	100.854
33	Pesca congelada	0	0	24.233	26.548	50.781
37	Pinso i farratges	0	0	4.631	4.739	9.370
<b>8. Altres mercaderies</b>						
19	Fustes	0	0	12.589	13.410	25.999
26	Paper i pasta	0	0	99.657	101.304	200.962
31	Maquinària i recanvis	3	3	156.909	161.735	318.649
34	Resta mercaderia segons la seva naturalesa	0	20	214.491	221.294	435.804
<b>9. Vehicles i elements de transport</b>						
32	Automòbils i peces	0	1	133.605	118.109	251.716
38	Tara de plataformes i vagons (Ro-ro)	0	7	9.452	9.508	18.967
39	Tara de contenidors	25	6	254.756	298.825	553.612
<b>TOTAL</b>		<b>54</b>	<b>4.214</b>	<b>3.818.737</b>	<b>3.852.445</b>	<b>7.675.451</b>

#### 4.3.7.4 Classificació de mercaderies en trànsit segons la seva naturalesa i presentació

Cod	Grup / Mercaderies	Líquids a granel			Sòlids a granel			Càrrega general conteneritzada		
		Càrrega	Descàrrega	Total	Càrrega	Descàrrega	Total	Càrrega	Descàrrega	Total
<b>1. Energètic</b>										
1	Cru de petroli	0	0	0	0	0	0	94	94	187
2	Fuel	244.812	286.136	530.948	0	0	0	764	764	1.529
3	Gasoli	429.565	534.577	964.142	0	0	0	0	0	0
4	Gasolina	868.463	914.438	1.782.902	0	0	0	0	0	0
6	Altres productes petrolífers	44.114	34.648	78.762	0	0	0	1.918	2.244	4.162
7	Gasos energètics del petroli	0	0	0	0	0	0	506	506	1.012
12	Carbons	0	0	0	0	0	0	555	536	1.091
35	Gas Natural	25.054	25.054	50.108	0	0	0	0	0	0
51	Biocombustibles	427.493	278.586	706.079	0	0	0	15.678	17.918	33.596
<b>2. Siderometal·lúrgic</b>										
8	Mineral de ferro	0	0	0	0	0	0	23	23	46
10	Altres minerals i residus metàl·lics	0	0	0	0	0	0	7.566	7.587	15.153
11	Ferralla	0	0	0	0	0	0	4.258	4.235	8.493
13	Productes siderúrgics	0	0	0	0	0	0	58.110	59.391	117.501
36	Altres productes metal·lúrgics	0	0	0	0	0	0	16.606	16.563	33.169
<b>3. Minerals no metàl·lics</b>										
25	Sal comuna	0	0	0	0	0	0	78	103	182
52	Altres minerals no metàl·lics	0	0	0	0	0	0	7.238	5.569	12.807
<b>4. Adobs</b>										
14	Fosfats	0	0	0	0	0	0	57	83	140
15	Potasses	0	0	0	0	0	0	635	635	1.271
16	Adob natural/artificial	0	0	0	0	0	0	3.249	3.349	6.598
<b>5. Químics</b>										
17	Productes químics	138.144	75.917	214.061	0	0	0	191.683	195.490	387.173
<b>6. Materials de construcció</b>										
5	Asfalt	0	0	0	0	0	0	231	231	461
18	Ciment i clínquer	0	0	0	0	0	0	2.171	2.171	4.341
20	Altres materials de construcció	0	0	0	0	0	0	191.730	202.181	393.911

Cod	Grup / Mercaderies	Líquids a granel			Sòlids a granel			Càrrega general conteneritzada		
		Càrrega	Descàrrega	Total	Càrrega	Descàrrega	Total	Càrrega	Descàrrega	Total
<b>7. Agroramader i alimentari</b>										
21	Cereals i farines	0	0	0	0	0	0	28.547	27.728	56.275
22	Fava de soja	0	0	0	0	0	0	69	69	137
23	Fruites, hortalisses i llegums	0	0	0	0	0	0	17.902	18.144	36.046
24	Vins, begudes, alcohols i derivats	0	0	0	0	0	0	12.362	13.546	25.907
27	Conserves	0	0	0	0	0	0	14.848	15.697	30.544
28	Tabac, cafè i cacao	0	0	0	0	0	0	55.195	53.850	109.045
29	Olis i greixos	10.000	10.000	20.000	0	0	0	33.207	34.612	67.819
30	Altres productes alimentaris	0	0	0	0	0	0	48.219	51.360	99.579
33	Pesca congelada	0	0	0	0	0	0	24.150	26.464	50.614
37	Pinso i farratges	0	0	0	0	0	0	4.607	4.715	9.322
<b>8. Altres mercaderies</b>										
19	Fustes	0	0	0	0	0	0	12.522	13.344	25.866
26	Paper i pasta	0	0	0	0	0	0	95.642	97.289	192.931
31	Maquinària i recanvis	0	0	0	0	0	0	137.339	141.281	278.620
34	Resta mercaderia segons la seva naturalesa	0	0	0	0	0	0	198.292	205.294	403.586
<b>9. Vehicles i elements de transport</b>										
32	Automòbils i peces	0	0	0	0	0	0	25.124	25.782	50.905
38	Tara de plataformes i vagons (Ro-ro)									
39	Tara de contenidors	0	0	0	0	0	0	254.781	298.831	553.612
<b>TOTAL</b>		<b>2.187.645</b>	<b>2.159.357</b>	<b>4.347.001</b>	<b>0</b>	<b>0</b>	<b>0</b>	<b>1.465.956</b>	<b>1.547.678</b>	<b>3.013.634</b>

#### 4.3.7.4 Classificació de mercaderies en trànsit segons la seva naturalesa i presentació (continuació)

Cod	Grup / Mercaderies	Càrrega general NO conteneritzada			Total Càrrega general			Total		
		Càrrega	Descàrrega	Total	Càrrega	Descàrrega	Total	Càrrega	Descàrrega	Total
<b>1. Energètic</b>										
1	Cru de petroli	0	0	0	94	94	187	94	94	187
2	Fuel	0	0	0	764	764	1.529	245.576	286.900	532.477
3	Gasoli	0	0	0	0	0	0	429.565	534.577	964.142
4	Gasolina	0	0	0	0	0	0	868.463	914.438	1.782.902
6	Altres productes petrolífers	0	0	0	1.918	2.244	4.162	46.032	36.892	82.924
7	Gasos energètics del petroli	0	0	0	506	506	1.012	506	506	1.012
12	Carbons	0	0	0	555	536	1.091	555	536	1.091
35	Gas Natural	0	0	0	0	0	0	25.054	25.054	50.108
51	Biocombustibles	0	0	0	15.678	17.918	33.596	443.171	296.505	739.675
<b>2. Siderometal·lúrgic</b>										
8	Mineral de ferro	0	0	0	23	23	46	23	23	46
10	Altres minerals i residus metàl·lics	0	0	0	7.566	7.587	15.153	7.566	7.587	15.153
11	Ferralla	0	0	0	4.258	4.235	8.493	4.258	4.235	8.493
13	Productes siderúrgics	811	753	1.564	58.921	60.144	119.065	58.921	60.144	119.065
36	Altres productes metal·lúrgics	252	252	503	16.858	16.815	33.673	16.858	16.815	33.673
<b>3. Minerals no metàl·lics</b>										
25	Sal comuna	0	0	0	78	103	182	78	103	182
52	Altres minerals no metàl·lics	377	377	755	7.616	5.946	13.562	7.616	5.946	13.562
<b>4. Adobs</b>										
14	Fosfats	0	0	0	57	83	140	57	83	140
15	Potasses	0	0	0	635	635	1.271	635	635	1.271
16	Adob natural/artificial	0	0	0	3.249	3.349	6.598	3.249	3.349	6.598
<b>5. Químics</b>										
17	Productes químics	942	844	1.786	192.625	196.334	388.959	330.769	272.251	603.020
<b>6. Materials de construcció</b>										
5	Asfalt	0	0	0	231	231	461	231	231	461
18	Ciment i clínquer	0	0	0	2.171	2.171	4.341	2.171	2.171	4.341
20	Altres materials de construcció	4.162	4.193	8.355	195.891	206.375	402.266	195.891	206.375	402.266
<b>7. Agroramader i alimentari</b>										
21	Cereals i farines	0	0	0	28.547	27.728	56.275	28.547	27.728	56.275
22	Fava de soja	0	0	0	69	69	137	69	69	137
23	Fruites, hortalisses i llegums	0	0	0	17.902	18.144	36.046	17.902	18.144	36.046



Cod	Grup / Mercaderies	Càrrega general NO conteneritzada			Total Càrrega general			Total		
		Càrrega	Descàrrega	Total	Càrrega	Descàrrega	Total	Càrrega	Descàrrega	Total
24	Vins, begudes, alcohols i derivats	0	24	24	12.362	13.570	25.931	12.362	13.570	25.931
27	Conserves	20	0	20	14.868	15.697	30.565	14.868	15.697	30.565
28	Tabac, cafè i cacao	0	0	0	55.195	53.850	109.045	55.195	53.850	109.045
29	Olis i greixos	65	65	130	33.272	34.677	67.949	43.272	44.677	87.949
30	Altres productes alimentaris	668	607	1.275	48.887	51.967	100.854	48.887	51.967	100.854
33	Pesca congelada	83	83	166	24.233	26.548	50.781	24.233	26.548	50.781
37	Pinso i farratges	24	24	48	4.631	4.739	9.370	4.631	4.739	9.370
<b>8. Altres mercaderies</b>										
19	Fustes	67	67	133	12.589	13.410	25.999	12.589	13.410	25.999
26	Paper i pasta	4.015	4.015	8.030	99.657	101.304	200.962	99.657	101.304	200.962
31	Maquinària i recanvis	19.572	20.457	40.029	156.911	161.738	318.649	156.911	161.738	318.649
34	Resta mercaderia segons la seva naturalesa	16.198	16.020	32.218	214.491	221.313	435.804	214.491	221.313	435.804
<b>9. Vehicles i elements de transport</b>										
32	Automòbils i peces	108.482	92.329	200.811	133.605	118.111	251.716	133.605	118.111	251.716
38	Tara de plataformes i vagons (Ro-ro)	9.452	9.515	18.967	9.452	9.515	18.967	9.452	9.515	18.967
39	Tara de contenidors	0	0	0	254.781	298.831	553.612	254.781	298.831	553.612
<b>TOTAL</b>		<b>165.191</b>	<b>149.625</b>	<b>314.815</b>	<b>1.631.147</b>	<b>1.697.303</b>	<b>3.328.449</b>	<b>3.818.791</b>	<b>3.856.660</b>	<b>7.675.451</b>

#### 4.4. Tràfic interior

No tenim tràfic interior

#### 4.5. Avituallaments

Avituallaments	Tones
Combustibles líquids	789.111
Aigua	285.148
Gel	0
Provisions	50.853
Diversos	0
<b>TOTAL</b>	<b>1.125.112</b>

#### 4.6. Pesca capturada

	Pes ( kg )	Valor en 1ª venda ( € )
Mol·luscs	35.631	258.652
Crustacis	115.382	2.562.633
Peixos	3.226.553	5.827.697
<b>TOTAL PESCA FRESCA</b>	<b>3.377.566</b>	<b>8.648.981</b>
Bacallà "verd"	0	0
<b>TOTAL PESCA CAPTURADA</b>	<b>3.377.566</b>	<b>8.648.981</b>

## 4.7. Tràfic de contenidors

### 4.7.1. Contenedors de 20 peus

	Cabotatge		Exterior		TOTAL	
	Nombre	Tones	Nombre	Tones	Nombre	Tones
<b>EMBARCATS</b>	19.387	169.198	191.881	3.214.310	211.268	3.383.508
Amb càrrega	9.475	147.897	162.358	3.150.486	171.833	3.298.383
Buits	9.912	21.301	29.523	63.824	39.435	85.125
<b>DESEMBARCATS</b>	12.450	60.245	202.065	3.120.292	214.515	3.180.537
Amb càrrega	1.858	37.275	161.415	3.030.183	163.273	3.067.458
Buits	10.592	22.970	40.650	90.110	51.242	113.079
<b>TOTAL</b>	<b>31.837</b>	<b>229.442</b>	<b>393.946</b>	<b>6.334.602</b>	<b>425.783</b>	<b>6.564.045</b>
<b>Amb càrrega</b>	<b>11.333</b>	<b>185.172</b>	<b>323.773</b>	<b>6.180.669</b>	<b>335.106</b>	<b>6.365.841</b>
<b>Buits</b>	<b>20.504</b>	<b>44.271</b>	<b>70.173</b>	<b>153.933</b>	<b>90.677</b>	<b>198.204</b>

### 4.7.2. Contenedors de més de 20 pies

	Cabotatge		Exterior		TOTAL	
	Nombre	Tones	Nombre	Tones	Nombre	Tones
<b>EMBARCATS</b>	38.875	761.764	345.095	6.910.688	383.970	7.672.453
Amb càrrega	37.655	756.578	303.001	6.759.343	340.656	7.515.921
Buits	1.220	5.186	42.094	151.346	43.314	156.532
<b>DESEMBARCATS</b>	43.434	297.957	334.400	4.182.649	377.834	4.480.606
Amb càrrega	8.673	151.766	211.969	3.694.860	220.642	3.846.626
Buits	34.761	146.191	122.431	487.789	157.192	633.980
<b>TOTAL</b>	<b>82.309</b>	<b>1.059.721</b>	<b>679.495</b>	<b>11.093.338</b>	<b>761.804</b>	<b>12.153.059</b>
<b>Amb càrrega</b>	<b>46.328</b>	<b>908.344</b>	<b>514.970</b>	<b>10.454.203</b>	<b>561.298</b>	<b>11.362.547</b>
<b>Buits</b>	<b>35.981</b>	<b>151.377</b>	<b>164.525</b>	<b>639.135</b>	<b>200.506</b>	<b>790.512</b>

### 4.7.3. Total contenidors de 20 pies o més grans

	Cabotatge		Exterior		TOTAL	
	Nombre	Tones	Nombre	Tones	Nombre	Tones
<b>EMBARCATS</b>	58.262	930.962	536.976	10.124.999	595.238	11.055.960
Amb càrrega	47.130	904.475	465.359	9.909.829	512.489	10.814.304
Buits	11.132	26.487	71.617	215.169	82.749	241.656
<b>DESEMBARCATS</b>	55.884	358.202	536.465	7.302.942	592.349	7.661.143
Amb càrrega	10.531	189.041	373.384	6.725.043	383.915	6.914.084
Buits	45.353	169.161	163.081	577.899	208.434	747.059
<b>TOTAL</b>	<b>114.146</b>	<b>1.289.164</b>	<b>1.073.441</b>	<b>17.427.940</b>	<b>1.187.587</b>	<b>18.717.104</b>
<b>Amb càrrega</b>	<b>57.661</b>	<b>1.093.516</b>	<b>838.743</b>	<b>16.634.872</b>	<b>896.404</b>	<b>17.728.388</b>
<b>Buits</b>	<b>56.485</b>	<b>195.648</b>	<b>234.698</b>	<b>793.068</b>	<b>291.183</b>	<b>988.716</b>

### 4.7.4. Contenedors de 20 peus o més grans, en trànsit

	Cabotatge		Exterior		TOTAL	
	Nombre	Tones	Nombre	Tones	Nombre	Tones
<b>EMBARCATS</b>	8	54	83.731	1.465.902	83.739	1.465.956
Amb càrrega	3	39	67.716	1.426.754	67.719	1.426.793
Buits	5	15	16.015	39.148	16.020	39.163
<b>DESEMBARCATS</b>	2	26	90.261	1.547.652	90.263	1.547.678
Amb càrrega	2	26	69.770	1.470.782	69.772	1.470.808
Buits	0	0	20.491	76.870	20.491	76.870
<b>TOTAL</b>	<b>10</b>	<b>80</b>	<b>173.992</b>	<b>3.013.554</b>	<b>174.002</b>	<b>3.013.634</b>
<b>Amb càrrega</b>	<b>5</b>	<b>65</b>	<b>137.486</b>	<b>2.897.536</b>	<b>137.491</b>	<b>2.897.601</b>
<b>Buits</b>	<b>5</b>	<b>15</b>	<b>36.506</b>	<b>116.018</b>	<b>36.511</b>	<b>116.033</b>

#### 4.7.5. Total contenidors equivalents a 20 peus (TEUS)

	Cabotatge		Exterior		TOTAL	
	TEU	Tones	TEU	Tones	TEU	Tones
<b>EMBARCATS</b>	104.261	930.962	883.220	10.124.999	987.481	11.055.960
Amb càrrega	91.820	904.475	768.649	9.909.829	860.469	10.814.304
Buits	12.441	26.487	114.571	215.169	127.012	241.656
<b>DESEMBARCATS</b>	105.620	358.202	872.139	7.302.942	977.759	7.661.143
Amb càrrega	20.543	189.041	586.262	6.725.043	606.805	6.914.084
Buits	85.077	169.161	285.878	577.899	370.955	747.059
<b>TOTAL</b>	<b>209.881</b>	<b>1.289.164</b>	<b>1.755.359</b>	<b>17.427.940</b>	<b>1.965.240</b>	<b>18.717.104</b>
<b>Amb càrrega</b>	<b>112.363</b>	<b>1.093.516</b>	<b>1.354.911</b>	<b>16.634.872</b>	<b>1.467.273</b>	<b>17.728.388</b>
<b>Buits</b>	<b>97.518</b>	<b>195.648</b>	<b>400.449</b>	<b>793.068</b>	<b>497.967</b>	<b>988.716</b>

#### 4.7.6. Contenidors equivalents a 20 peus (TEUS) en trànsit

	Cabotatge		Exterior		TOTAL	
	TEU	Tones	TEU	Tones	TEU	Tones
<b>EMBARCATS</b>	15	54	134.040	1.465.902	134.055	1.465.956
Amb càrrega	5	39	106.500	1.426.754	106.505	1.426.793
Buits	10	15	27.540	39.148	27.550	39.163
<b>DESEMBARCATS</b>	3	26	147.925	1.547.652	147.928	1.547.678
Amb càrrega	3	26	109.475	1.470.782	109.478	1.470.808
Buits	0	0	38.451	76.870	38.451	76.870
<b>TOTAL</b>	<b>18</b>	<b>80</b>	<b>281.965</b>	<b>3.013.554</b>	<b>281.983</b>	<b>3.013.634</b>
<b>Amb càrrega</b>	<b>8</b>	<b>65</b>	<b>215.975</b>	<b>2.897.536</b>	<b>215.983</b>	<b>2.897.601</b>
<b>Buits</b>	<b>10</b>	<b>15</b>	<b>65.990</b>	<b>116.018</b>	<b>66.000</b>	<b>116.033</b>

#### 4.7.7. Mercaderies transportades en contenidors classificades segons la seva naturalesa

Cod	Grup / Mercaderies	Cabotatge			Exterior			Total		
		Càrrega	Descàrrega	Total	Càrrega	Descàrrega	Total	Càrrega	Descàrrega	Total
<b>1. Energètic</b>										
1	Cru de petroli	0	0	0	130	94	223	130	94	223
2	Fuel	1.392	316	1.707	10.706	4.074	14.780	12.098	4.390	16.488
3	Gasoli	0	0	0	102	191	293	102	191	293
4	Gasolina	305	5	310	221	0	221	525	5	530
6	Altres productes petrolífers	905	211	1.116	19.607	13.397	33.004	20.512	13.608	34.120
7	Gasos energètics del petroli	2.183	0	2.183	571	773	1.344	2.753	773	3.526
12	Carbons	322	38	360	3.200	15.341	18.541	3.522	15.379	18.901
35	Gas Natural	61	0	61	0	10	10	61	10	71
51	Biocombustibles	6.220	25	6.245	102.643	31.126	133.770	108.864	31.151	140.015
<b>2. Siderometal·lúrgic</b>										
8	Mineral de ferro	18	48	66	697	148	845	716	196	912
10	Altres minerals i residus metàl·lics	115	3.875	3.990	103.889	33.058	136.948	104.004	36.933	140.938
11	Ferralla	0	14.683	14.684	11.239	11.872	23.112	11.239	26.556	37.795
13	Productes siderúrgics	21.908	196	22.104	240.030	243.225	483.255	261.938	243.421	505.359
36	Altres productes metal·lúrgics	1.854	347	2.201	69.668	110.148	179.816	71.522	110.495	182.017
<b>3. Minerals no metàl·lics</b>										
25	Sal comuna	1.161	0	1.162	11.826	1.464	13.290	12.988	1.464	14.452
52	Altres minerals no metàl·lics	2.371	2	2.373	108.530	67.028	175.557	110.901	67.030	177.931
<b>4. Adobs</b>										
14	Fosfats	22	0	22	456	282	738	478	282	759
15	Potasses	96	0	96	5.224	1.522	6.746	5.319	1.522	6.842
16	Adob natural/artificial	2.366	417	2.783	49.591	10.190	59.781	51.958	10.607	62.564
<b>5. Químics</b>										
17	Productes químics	105.972	7.631	113.604	2.051.143	1.264.025	3.315.168	2.157.115	1.271.656	3.428.772
<b>6. Materials de construcció</b>										
5	Asfalt	245	150	395	6.417	231	6.648	6.663	381	7.043
18	Ciment i clínquer	390	0	390	10.933	2.174	13.107	11.323	2.174	13.497
20	Altres materials de construcció	26.842	843	27.685	430.352	358.296	788.647	457.194	359.139	816.332

Cod	Grup / Mercaderies	Cabotatge			Exterior			Total		
		Càrrega	Descàrrega	Total	Càrrega	Descàrrega	Total	Càrrega	Descàrrega	Total
<b>7. Agroramader i alimentari</b>										
21	Cereals i farines	3.934	21	3.954	52.110	49.504	101.614	56.044	49.525	105.568
22	Fava de soja	0	0	0	223	5.714	5.937	223	5.714	5.937
23	Fruïtes, hortalisses i llegums	15.656	46.867	62.523	91.284	88.939	180.223	106.940	135.807	242.747
24	Vins, begudes, alcohols i derivats	84.728	1.952	86.680	264.249	50.200	314.449	348.977	52.152	401.130
27	Conserves	7.396	55	7.451	63.370	48.075	111.444	70.765	48.130	118.895
28	Tabac, cafè i cacao	10.083	109	10.192	123.414	389.902	513.315	133.496	390.011	523.507
29	Olis i greixos	6.308	1.412	7.720	170.538	71.002	241.540	176.846	72.414	249.260
30	Altres productes alimentaris	94.479	3.507	97.986	599.438	121.500	720.938	693.917	125.007	818.923
33	Pesca congelada	322	1.360	1.682	25.991	71.656	97.647	26.313	73.016	99.328
37	Pinso i farratges	42.169	1	42.170	961.763	30.695	992.458	1.003.932	30.697	1.034.628
<b>8. Altres mercaderies</b>										
19	Fustes	1.922	583	2.505	39.241	23.650	62.891	41.163	24.233	65.396
26	Paper i pasta	44.276	8.953	53.229	1.221.255	205.681	1.426.937	1.265.532	214.634	1.480.166
31	Maquinària i recanvis	62.998	17.969	80.967	601.722	617.916	1.219.639	664.720	635.885	1.300.605
34	Resta mercaderia segons la seva naturalesa	167.787	34.950	202.737	749.844	1.330.326	2.080.170	917.631	1.365.276	2.282.907
<b>9. Vehicles i elements de transport</b>										
32	Automòbils i peces	6.077	465	6.542	138.501	262.409	400.910	144.578	262.874	407.452
38	Tara de plataformes i vagons (Ro-ro)									
39	Tara de contenidors	208.081	211.211	419.291	1.784.879	1.767.104	3.551.983	1.992.960	1.978.314	3.971.274
	<b>Total</b>	<b>930.962</b>	<b>358.202</b>	<b>1.289.164</b>	<b>10.124.999</b>	<b>7.302.942</b>	<b>17.427.940</b>	<b>11.055.960</b>	<b>7.661.143</b>	<b>18.717.104</b>

#### 4.8. Resum general del tràfic marítim

##### 4.8.1. Quadre general nº 1

Conceptes	Tones	
	PARCIALES	Totals
Líquids a granel		12.055.321
Productes petrolífers	6.678.713	
Gas natural	2.580.322	
Altres líquids	2.796.286	
Sòlids a granel		4.426.087
Mercaderia general		29.439.846
TRÀFIC INTERIOR		0
AVITUALLAMENT		1.125.112
Productes petrolífers	789.111	
Resta	336.001	
PESCA FRESCA		0
<b>TOTAL</b>		<b>47.046.365</b>

##### 4.8.2. Quadre general n. 2 (inclòs el tràfic interior, avituallament i pesca fresca)

Conceptes	Tones
Mercaderies embarcades	23.666.311
Mercaderies desembarcades	23.380.055
Mercaderies transbordades	-
<b>TOTAL</b>	<b>47.046.365</b>

#### 4.8.3. Quadre general nº 3

Conceptes	Tones	
	Parcials	Totals
<b>COMERÇ Exterior</b>		<b>27.137.478</b>
<b>Importació</b>		<b>14.739.734</b>
Líquids a granel	6.419.041	
Sòlids a granel	2.192.865	
Mercaderia general	6.127.828	
<b>Exportació</b>		<b>12.397.744</b>
Líquids a granel	549.253	
Sòlids a granel	2.020.825	
Mercaderia general	9.827.667	
<b>Cabotatge</b>		<b>3.884.486</b>
<b>Mercaderies en trànsit</b>		<b>7.102.873</b>
<b>Mercaderies transbordades</b>		<b>0</b>
<b>TARAS D' EQUIPAMENTS</b>		<b>7.796.417</b>
<b>PESCA FRESCA, AVITUALLAMENT I TRÀFIC INTERIOR</b>		<b>1.125.112</b>
<b>TOTAL</b>		<b>47.046.365</b>

#### 4.9 Tràfic terrestre

Mitjà de transport utilitzat per a l'entrada o sortida de la zona de servei del port	Tones		TOTAL
	Carregades al vaixell	Descarregades al vaixell	
Ferrocarril	1.961.457	641.492	2.602.949
Carretera	16.603.349	16.440.772	33.044.121
Canonada	157.601	2.441.131	2.598.732
Altres mitjans	0	0	0
Sense transport terrestre	3.818.791	3.856.660	7.675.451
TOTAL de mercaderies	22.541.198	23.380.055	45.921.253
PESCA FRESCA, AVITUALLAMENT I TRÀFIC INTERIOR	1.125.112	0	1.125.112
<b>TOTAL</b>	<b>23.666.311</b>	<b>23.380.055</b>	<b>47.046.365</b>



## 5 Utilització del Port

Aquest capítol explica l'activitat del Port de Barcelona durant el 2015 des d'una perspectiva diferent a la del capítol anterior.

Ofereix dades sobre l'ús de les diverses instal·lacions portuàries que abasten, des de les mercaderies embarcades i desembarcades a cada moll, fins al Nom de vaixells entrats al dic sec i el seu tonatge, passant per la suma de les eslores dels vaixells atracats durant l'any 2015.



- 5.1. Utilització de molls (t)**
- 5.2. Dàrsenes**
- 5.3. Amarradors de punta**
- 5.4. Atracades**
- 5.5. Ocupació de superfície (t/dia)**
- 5.6. Mitjans mecànics de terra**
  - 5.6.1. Grues**
- 5.7. Carretons elevadors**
- 5.8. Cintes transportadores**
- 5.9. Pales carregadores**
- 5.10. Tracció de maniobres**
- 5.11. Vagons**
- 5.12. Camions**
- 5.13. Bàscules**
- 5.14. Grues flotants**
- 5.15. Remolcadors**
- 5.16. Escars**
- 5.17. Descripció de terminals i molls operatius**
- 5.18. Dic flotant**
- 5.19. Barcasses**
- 5.20. Dic sec**

## 5 Utilització del Puerto

### 5.1. Utilització de Molls

Moll	Envàs	Embarcades (t)	Desembarcades (t)	TRÀNSIT	TOTAL (t)
ADOSSAT 0	Granel Líquids	75	0	0	75
ADOSSAT 0	Càrrega General	856.146	367.428	5.644	1.229.218
ADOSSAT D	Granel Líquids	3.668	0	0	3.668
ADOSSAT D	Càrrega General	921.907	442.801	885	1.365.593
ESPANYA (EST)	Càrrega General	35	0	0	35
DRASSANES B	Càrrega General	0	3	0	3
BARCELONA (NORD)	Granel Líquids	330	0	0	330
BARCELONA (NORD)	Càrrega General	376.440	181.232	0	557.672
BARCELONA (EST)	Càrrega General	7	31	0	37
BARCELONA (SUD)	Granel Líquids	555	0	0	555
BARCELONA (SUD)	Càrrega General	207.770	140.397	0	348.167
SANT BERTRAN A	Càrrega General	924.391	488.559	0	1.412.950
SANT BERTRAN B	Càrrega General	213.349	130.930	0	344.278
PONENT (NORD)	Granel Líquids	100	0	0	100
PONENT (NORD)	Càrrega General	250.874	127.379	510	378.763
PONENT (SUD)	Càrrega General	1.003.060	890.721	40.242	1.934.024
COSTA	Càrrega General	1.249.097	984.195	47.942	2.281.234
CONTRADIC (NORD)	Granel Líquids	84	0	0	84
CONTRADIC (NORD)	Granel Sòlids	639.460	0	0	639.460
CONTRADIC (NORD)	Càrrega General	7.669	19.442	683	27.794
CONTRADIC (EST)	Granel Sòlids	0	1.075.419	0	1.075.419
CONTRADIC (EST)	Càrrega General	2	0	0	2
CONTRADIC (SUD)	Granel Líquids	60.788	3.607	0	64.395
CONTRADIC (SUD)	Granel Sòlids	1.390.111	323.192	0	1.713.303
CONTRADIC (SUD)	Càrrega General	2.712	11.293	0	14.006
OEST	Granel Líquids	34.836	4.255	0	39.091
OEST	Granel Sòlids	1.500	209.467	0	210.967
OEST	Càrrega General	0	50.916	0	50.916
SUD (NORD)	Càrrega General	2.655	8.872	4.458	15.985
SUD (EST)	Granel Líquids	330	0	0	330
SUD (EST)	Càrrega General	265.598	48.082	44.637	358.317
SUD (SUD)	Granel Líquids	0	519.533	0	519.533
SUD (ESPERA)	Càrrega General	3.561.508	2.286.967	620.339	6.468.813
ALVAREZ DE LA CAMPA A	Granel Líquids	96.025	357.058	0	453.083
ALVAREZ DE LA CAMPA A	Granel Sòlids	55.930	731.009	0	786.939
ALVAREZ DE LA CAMPA A	Càrrega General	144	0	0	144
PRINCEP D'ESPANYA	Granel Líquids	30	0	0	30
PRINCEP D'ESPANYA	Càrrega General	573.783	231.506	2.260	807.548
DARSENA SUD A	Granel Líquids	350	0	0	350
DARSENA SUD A	Càrrega General	29.224	26.281	30.225	85.730
DARSENA SUD B	Càrrega General	2.673	1.550	2.828	7.051
DARSENA SUD C	Càrrega General	162.744	88.082	103.042	353.867
DARSENA INTERIOR A	Càrrega General	256.535	99.962	80.130	436.627
DARSENA INTERIOR B	Granel Líquids	49	0	0	49
DARSENA INTERIOR B	Càrrega General	76.826	8.345	6.388	91.559
INFLAMABLES A	Granel Líquids	16.387	749.397	550.677	1.316.462
INFLAMABLES A	Càrrega General	0	0	9	9
INFLAMABLES B	Granel Líquids	0	92.767	5.844	98.611
INFLAMABLES C	Granel Líquids	8.114	313.469	68.771	390.354
INFLAMABLES C	Càrrega General	0	0	0	0
INFLAMABLES D	Granel Líquids	14.125	256.719	40.368	311.212
INFLAMABLES E	Granel Líquids	191.065	378.680	145.416	715.160
INFLAMABLES E	Càrrega General	0	0	0	0
INFLAMABLES F	Granel Líquids	80.928	266.000	677.002	1.023.931
INFLAMABLES F	Càrrega General	0	0	0	0
INFLAMABLES G	Granel Líquids	12.959	56.095	471.026	540.080
NOU CONTRADIC B	Granel Líquids	0	1.387	3.641	5.028
NOU CONTRADIC C	Granel Líquids	132.547	2.397.666	50.108	2.580.322

Moll	Envàs	Embarcades (t)	Desembarcades (t)	TRÀNSIT	TOTAL (t)
NOU CONTRADIC C	Càrrega General	0	0	0	0
34B	Granel Líquids	29.755	1.628.178	2.334.149	3.992.083
PRAT	Granel Líquids	407	0	0	407
PRAT	Càrrega General	5.006.752	3.524.523	2.338.228	10.869.503
DIQUE SUR	Càrrega General	0	1	0	1
<b>TOTAL</b>		<b>18.722.407</b>	<b>19.523.395</b>	<b>7.675.451</b>	<b>45.921.253</b>

## 5.2. Dàrsenes

Nombre de vaixells fondejats	-
G.T. de vaixells fondejats	-
G.T. per dies de fondeig	-

## 5.3. Amarradors de punta

Nombre de vaixells amarrats	-
G.T. de vaixells amarrats	-
G.T. per dies de vaixells amarrats	-

## 5.4. Atracades

Nombre de vaixells atracats	8.261
Metres lineals d'atraca (suma d'eslores)	1.530.324,44
Metres lineals per dies d'atraca	4.192,67

## 5.5. Ocupació de superfície

Zones	Descobertes (m²/día)	Cobertes (m²/día)	Totals (m²/día)
Zona de molls	1.496,05	249,36	1.745,41
Altres zones			
<b>TOTAL</b>	<b>1.496,05</b>	<b>249,36</b>	<b>1.745,41</b>

## 5.6. Mitjans mecànics de terra

### 5.6.1. Grues

TIPO DE Grues	Amb pop		Amb cullera		Totals	
	Hores	Tones	Hores	Tones	Hores	Tones
Grues de particulars						
Mayor de 40 tn.	0	0	477	185.000	477	185.000
Mayor de 100 tn.	1.110	312.000	376	140.074	1.486	452.074
<b>TOTAL grues de particulars</b>	<b>1.110</b>	<b>312.000</b>	<b>853</b>	<b>325.074</b>	<b>1.963</b>	<b>637.074</b>

## 5.7. Carretons elevadors

Hores.-	-
---------	---

## 5.8. Cintes transportadores

Hores.-	-
---------	---

## 5.9. Pales carregadores

Hores.-	-
---------	---

## 5.10. Tracció de maniobres

Hores.-	-
---------	---

## 5.11. Vagons

Núm. vagones transportados	-
----------------------------	---

## 5.12. Camions

Núm. camiones entrados en el puerto	-
-------------------------------------	---

## 5.13. Bàscules

Núm. pesadas	-
Tones	-

## 5.14. Grues flotants

Núm. de servicios -	-
Hores.-	-

**5.15. Remolcadors**

Nbre. de serveis -

-

Hores.-

**5.16. Escars**

Nombre d'avarades -

-

Tones avaradas

**5.17. Descripció de terminals i molls operatius****5.18. Dic flotant**

Nbre. vaixells

-

GT

**5.19. Barcasses**

Nbre. de serveis

-

Hores.-

**5.20. Dic sec**

Nbre. vaixells

13

Tones varadas

61.801



## 6 Obres

Dins d'aquest capítol figuren les inversions en obres realitzades, total o parcialment, durant l'any 2015 per l'Autoritat Portuària de Barcelona. També s'inclou una descripció de les obres principals.

### 6.1. Obres en execució o finalitzades durant l'any

### 6.2. Breu descripció de les obres més importants



*Les obres d'ampliació del Port de Barcelona estan cofinançades pel Fons de Cohesió de la Unió Europea*



## 6 Obres

### 6.1. Obres en execució o finalitzades durant l'any

Código APB	Código de inversión (OPPE)	TÍTULO	Pressupost d' adjudicació	"Certificat al 31/12/2014 (A)"	"Obra executada el 2015 (B)"	"Certificat a l'origen (A+B)"	Situació a 31/12/2015
1	OB-GP-P-0540/2006	PBN1A3023E001 MOLL D'ATRACADA I INSTAL·LACIONS EN GUÀRDIA CIVIL	2.501.531,82	0,00	1.655.278,99	1.655.278,99	En ejecució
2	OB-GP-P-0669/2010	PBN1C4001E001 REMODELACIÓ A L'ÀREA PESQUERA (FÀBRICA DE GEL)	420.486,17	169.021,41	251.464,76	420.486,17	Finalizada
3	OB-GP-P-0674/2011	PBN1E1042E001 NOUS ACCESSOS A L'AMPLIACIÓ SUD. FASE 1B	10.643.739,30	5.234.538,05	5.409.201,25	10.643.739,30	Finalizada
4	OB-GP-P-0722/2012	PBN1E2045E001 AMPLIACIÓ TERMINAL FERROVIÀRIA PRÍncep DE ESPANYA. FASE 1	710.810,04	0,00	618.466,02	618.466,02	En ejecució
5	OB-GP-P-0727/2012	PBN1B3013E001 NOUS ACCESSOS A L'AMPLIACIÓ SUD. FASE 1C	5.914.058,66	1.234.909,25	4.679.149,41	5.914.058,66	Finalizada
6	OB-GP-P-0747/2014	PBN1A4393E001 TERMINAL DE CONTENIDORS MOLL PRAT (FASE 2) ZONA NO CONCESSIONADA. ZONA DE MANIOBRA	7.071.708,98	811.404,62	6.016.156,83	6.827.561,45	Finalizada
7	OB-GP-P-0751/2014	PBN1A9605E001 CONNEXIÓ DE PASSAREL·LA D'EMBARCAMENT ENTRE ESTACIONS B I C	909.509,09	0,00	909.509,09	909.509,09	Finalizada
8	OB-GP-P-0756/2014	PBN1A3377E001 ADEQUACIÓ I PROTECCIÓ DE MOLLS (ESTABILITZACIÓ D'ARSENES MORROT I SANT BERTRAN)	1.759.478,53	0,00	1.695.407,26	1.695.407,26	Finalizada
9	OB-GP-P-0759/2014	PBN1A9607E001 MILLORES DE LA XARXA DE SANEJAMENT A L'ENTORN DE LA NOVA BOCANA	747.427,80	0,00	80.307,87	80.307,87	En ejecució
		ALTRES ACTUACIONS	12.835.554,57	585.505,19	3.539.432,05	4.124.937,24	
<b>OBRES DE GRAN PRESSUPOST</b>			<b>43.514.304,96</b>	<b>8.035.378,52</b>	<b>24.854.373,53</b>	<b>32.889.752,05</b>	
<b>SALDOS DE LIQUIDACIÓ I REVISIONS DE PREUS</b>					<b>369.730,43</b>		
<b>OBRES DE PETIT PRESSUPOST</b>					<b>9.157.782,63</b>		
<b>TOTAL</b>					<b>34.381.886,59</b>		

## 6.2. Breu descripció de les obres més importants

Codi d'inversió OPPE	Codi APB	Títol
1	PBNI A3023E001	OB-GP-P-0540/2006
		<p><b>MOLL D'ATACADA I INSTAL·LACIONS EN GUÀRDIA CIVIL</b></p> <p>Justificació: L'objecte d'aquesta actuació consisteix en la construcció del nou atracament i instal·lacions de la Guàrdia Civil, que actualment ocupa uns barracons provisionals en la mateixa parcel·la on es construeixen les instal·lacions definitives. Es contemplen els següents treballs: - La construcció de l'edifici i l'esplanada on aquest s'ubica. - L'ampliació del moll. - La urbanització de la parcel·la per incorporar zones d'operació marítima i aparcament de vehicles de la Guàrdia Civil i accessos. - L'habilitació d'un espai cobert (espanyol) per efectuar les operacions de manteniment d'embarcacions. - Implantació d'un dipòsit exterior de gasoil per a proveïment d'embarcacions. - Muntatge i instal·lació de grua.</p> <p>Descripció: L'actuació inclou la construcció de l'edifici i l'esplanada adjacent, així com l'ampliació del moll i la urbanització de la parcel·la per incorporar zones d'operació marítima i d'aparcament dels vehicles de la Guàrdia Civil. També s'habilitarà un espai cobert per efectuar les operacions de manteniment d'embarcacions i s'instal·larà un dipòsit exterior de gasoil per proveir les llanxes del cos de seguretat.</p>
2	PBNI C4001E001	OB-GP-P-0669/2010
		<p><b>REMODELACIÓ A L'ÀREA PESQUERA (FÀBRICA DE GEL)</b></p> <p>Justificació: L'actual Llotja de Pescadors es troba en una situació precària, amb un edifici obsolet construït fa més de quaranta anys. Arran de la reordenació i millora de tot el moll del Rellogte, es planteja la construcció d'una nova llotja amb les instal·lacions auxiliars necessàries (fàbrica de gel). També cal emprendre la reurbanització de l'àrea, d'acord amb les noves instal·lacions i un format de port obert a la ciutat.</p> <p>Descripció: L'objecte del projecte consisteix en la construcció d'un edifici destinat exclusivament a fàbrica de gel i que formarà part de la nova llotja de Pescadors del Port de Barcelona, que es construirà adossada a aquest edifici en una segona fase. Aquest edifici s'haurà de compatibilitzar amb el muntatge i instal·lació de la maquinària que, per la seva singularitat, és objecte d'un contracte independent.</p>
3	PBNI E1042E001	OB-GP-P-0674/2011
		<p><b>NOUS ACCESSOS A L'AMPLIACIÓ SUD. FASE 1B</b></p> <p>Justificació: L'objecte d'aquest projecte és la materialització de la vialitat del nus sud d'accés a l'ampliació sud. Amb la fase 1A es va executar el terraplenat i la precàrrega de la major part d'aquest nus, la qual cosa va possibilitar dur a terme la fase de consolidació geotècnica prèvia. Amb la fase 1B s'executen totes les estructures compatibles amb el pas del ferrocarril i amb la vialitat del nus.</p> <p>Descripció: S'executen els següents treballs: - Retirada de precàrrega del terraplè de l'enllaç sud. - Construcció de rampa de connexió entre glorieta de l'enllaç sud i l'avinguda de l'Estany del Port amb un pas inferior viari sota la rampa. - Construcció de dos passos inferiors per a vies fèrries en el cos del terraplè de l'enllaç sud. - Construcció d'un ramal de connexió entre la glorieta de l'enllaç sud i l'accés al dic sud.</p>
4	PBNI E2045E001	OB-GP-P-0722/2012
		<p><b>AMPLIACIÓ TERMINAL FERROVIÀRIA PRÍncep DE ESPANYA. FASE 1</b></p> <p>Justificació: Una vegada assolit el tancament de la terminal de contenidors del moll Príncep d'Espanya, es fa necessari procedir a l'adaptació de la terminal ferroviària associada al nou ús, previst com a terminal ferroviària per a circulacions de transport de vehicles. Això implica la necessitat del desplaçament de l'actual via 2 a una posició equidistant entre les vies 1 i 3. Així mateix, és necessari anar completant el procés d'adaptació de les infraestructures ferroviàries del Port de Barcelona per a la circulació de composicions en ample estàndard, el que implica l'adaptació de la via 3 i la necessitat que la nova via 2 es dissenyi per als tres amplexos. També es vol ampliar la longitud dels trens que operen sobre la via general, motiu pel qual es perllonga el vial i el tancament paral·lels a aquest tram pel qual circula el personal que realitza les corresponents operacions de càrrega i descàrrega de vehicles.</p> <p>Descripció: Amb la present obra s'ha volgut completar l'adaptació de la infraestructura ferroviària del Port de Barcelona, definir una nova via de 4 fils i 3 amplexos a la terminal Príncep d'Espanya i incorporar el fil internacional a la totalitat de la via 3 actual, completant així els 4 fils en la mateixa. D'aquesta manera, es disposarà de 2 vies amb els 3 amplexos i la via 1 actual amb els amplexos internacional i ibèric.</p>
5	PBNI B3013E001	OB-GP-P-0727/2012
		<p><b>NOUS ACCESSOS A L'AMPLIACIÓ SUD. FASE 1C</b></p> <p>Justificació: Aquest projecte consisteix en l'execució de totes les actuacions incloses en la Fase 1 i no executades en la Fase 1A ni definides en la Fase 1B, és a dir, es completa la ronda del Port entre la ZAL II i el carrer 4, estructures ferroviàries per al ferrocarril promogut pel Ministeri de Foment i la sortida ferroviària de la terminal del moll Prat.</p> <p>Descripció: Consisteix en l'execució d'un pas elevat al vial Prat, entre l'accés a ZAL II i l'antiga llera del riu Llobregat, que permet el pas i compatibilitat amb el bucle ferroviari dels accessos ferroviaris del Ministeri de Foment.</p>
6	PBNI A4393E001	OB-GP-P-0747/2014
		<p><b>TERMINAL DE CONTENIDORS MOLL PRAT (FASE 2) ZONA NO CONCESSIONADA. ZONA DE MANIOBRA</b></p> <p>Justificació: Al novembre de 2006, l'Autoritat Portuària de Barcelona atorga la concessió del moll Prat a l'empresa Terminal Catalunya, S.A. i Hutchinson Port Holdings HPH, qui posteriorment va procedir a la compra de Terminal Catalunya, S.A., projectant ubicar a la zona concessionada una terminal de contenidors semiautomàtica i preveient executar les obres en dues fases. Atès que l'APB només estava en condicions de lliurar a la concessionària una part del terreny adjudicat, es va decidir projectar una primera fase que permetés iniciar amb garanties l'explotació d'una part de la terminal. Atès que el projecte definia obres sobre àmbits concessionats i no concessionats, va ser subdividit en quatre projectes: un referit a la zona concessionada i tres a les zones no concessionades: zona de maniobra, canal de drenatge i terminal ferroviària. No obstant això, es tracta de projectes concebuts de manera conjunta i que es van executar també com una única obra. Finalment, les obres de la Fase 1 van concloure al desembre de 2012. Actualment, la Fase 1 de la terminal es troba operativa en la seva totalitat. El present projecte suposa una ampliació de la zona de maniobra de la terminal de contenidors moll Prat Fase 1."</p> <p>Descripció: Aquesta actuació suposa una ampliació de la zona de maniobra de la terminal de contenidors moll Prat Fase 1. L'obra consisteix a completar la totalitat de les actuacions previstes per a la terminal BEST a la zona no concessionada de maniobres, a excepció de la pavimentació dels dos carrers, contigus al límit no concessionat. Això ha permès augmentar la zona de maniobra del moll a 511 m, que se sumen als 970 m de front d'atraca existents, que es van executar durant la fase 1. Alguns dels treballs previstos són: • Moviment de terres i pavimentació. • Drenatge d'aigües pluvials. • Canalicació de sistema elèctric.</p>

Codi d'inversió OPPE	Codi APB	Títol
7	PBN1A9060E001	OB-GP-P-0751/2014
<p><b>CONNEXIÓ DE PASSAREL-LA D'EMBARCAMENT ENTRE ESTACIONS B I C</b></p> <p><b>Justificació:</b>  Un cop completat l'eliminació de l'antic atracador ro-ro present entre les terminals B i C, s'ha aconseguit una major flexibilitat i versatilitat en la línia d'atraca. Així, actualment és possible plantejar operacions d'embarcament compartides entre les terminals B i C, el que comporta que, a nivell operatiu, les passarel·les de les dues terminals hagin d'estar connectades.  S'ha construït una passarel·la de connexió entre les estacions marítimes B i C d'aspecte similar a les existents, el que facilita, al costat dels fingers necessaris, el desembarcament de passatgers de creuers des dels vaixells de nova generació que atraquen en aquest tram del moll Adossat. La zona on se situa la passarel·la està compresa entre les dues passarel·les existents de les terminals B i C.</p> <p><b>Descripció:</b>  S'ha intervingut sobre les vies de rodament per fingers, que es trobaven deteriorades. S'ha substituït un tram de via de rodament de 114 ml. al costat interior de moll i d'un tram de 250 ml. al costat dàrsena.</p>		
8	PBN1A3377E001	OB-GP-P-0756/2014
<p><b>ADEQUACIÓ I PROTECCIÓ DE MOLLS (ESTABILITZACIÓ DÀRSENES MORROT I SANT BERTRAN)</b></p> <p><b>Justificació:</b>  Com a conseqüència de la realització d'inspeccions, tant batimètriques com visuals, per mitjà d'un submarinista, s'han detectat certes zones de peus de moll i adjacents a moll afectades per un procés de socavació i erosió. Atès que habitualment aquest efecte obeeix a l'acció de vaixells amb atracada permanent i repetitvau, s'ha dut a terme una actuació integral i global . Aquesta problemàtica es va detectar a les dàrsenes del Morrot i Sant Bertran. La present actuació consisteix en omplir alguns dels esvorancs detectats en les dàrsenes del Morrot i Sant Bertran. Per via marítima, els esvorancs s'omplen amb material 20-300 procedent de reciclatge fins a la cota -14,50 m, protegit per un mantell d'1 m de gruix d'escullera classificada de 150-300 kg i coronat a la cota -13, 50 m.</p> <p><b>Descripció:</b>  Els treballs previs han consistit en habilitar l'àrea d'apilament, els accessos i el carregador situat als voltants del dic Sud pròxim a la terminal de Contenidors BEST.  L'actuació inclou el transport terrestre i l'abocament per mitjans marítimes del material 20-300 procedent de reciclatge. Aquest material s'ha emmagatzemat a la planta de reciclatge i tractament de materials de construcció ubicada al dic Sud.  Pel que fa a les esculleres classificades de 150-300 kg, s'ha considerat el subministrament, transport terrestre i abocament marítim.</p>		
9	PBN1A9607E001	OB-GP-P-0759/2014
<p><b>MILLORES DE LA XARXA DE SANEJAMENT A L'ENTORN DE LA NOVA BOCANA</b></p> <p><b>Justificació:</b>  A la zona adjacent de la Nova Bocana s'han anat realitzant una sèrie de moviments d'ampliació d'activitat. D'una banda, Marina Barcelona 92 ha ampliat les seves instal·lacions, incorporant l'espai de l'antiga concessió d'Unió Naval Llevant. A més, en breu té previst la construcció d'un nou syncrolift (un sistema per aixecar embarcacions fora de l'aigua per a tasques de manteniment o reparació) per tal de seguir ampliant la capacitat i activitat de les seves instal·lacions.  S'ha adjudicat el concurs de la marina de la Nova Bocana Nord, que ha de construir i desenvolupar aquestes activitats a la dàrsena de Nova Bocana. Queden pendents de construir algun dels edificis previstos en la concessió de Nova Bocana. a més, és possible que en el futur es generin noves activitats en els tinglados del moll de Llevant que van ser recuperats de la concessió d'Unió Naval Llevant.  En definitiva, totes aquestes previsions d'increment d'activitat a la zona han d'anar acompanyades d'un correcte dimensionament dels serveis associats. En conseqüència, per tal d'assegurar el correcte dimensionament i funcionament de la xarxa de sanejament, cal ampliar i millorar la seva capacitat.</p> <p><b>Descripció:</b>  Amb aquesta obra s'han dut a terme una sèrie d'actuacions d'ampliació i millora de capacitat de la xarxa de sanejament a l'entorn de Nova Bocana, per així absorbir els increments d'activitat previstos en aquesta zona. S'han efectuat els següents treballs:  - Nova estació de bombament.  - Millores de les estacions existents i elements de control:  - Estació de bombament carrer Escar.  - Estació de bombament Torre de Sant Sebastià.  - Estació de buit Port Comercial.  - Millores de buit de la xarxa.</p>		



## 7 Línies marítimes regulars

7.1. Armador/Consignatari

7.2. Àrees geogràfiques

7.3. Descripció de les àrees geogràfiques

## 7 Línies marítimes regulars

### 7.1. Armador/Consignatari

Nº	ARMADOR	CONSIGNATARI	PORTS
<b>Espanya</b>			
5	FLOTA SUARDIAZ	VAPORES SUARDIAZ BARCELONA S.A.	Barcelona, Las Palmas, Santa Cruz de Tenerife, Barcelona
96	MEDEX CONTAINER SERVICES LTD	INTRAMEDITERRANEO S.A.	Barcelona, Casablanca, Misurata, Sfax, Bizerte, Casablanca, Castellón, Barcelona
96	MEDITERRANEAN SHIPPING CO	MEDITERRANEAN SHIPPING	Barcelona, Casablanca, Misurata, Sfax, Bizerte, Casablanca, Castellón, Barcelona
151	BOLUDA LINES	BOLUDA LINES S.A.	Barcelona, Valencia, Las Palmas de Gran Canaria, Santa Cruz de Tenerife, Santa Cruz de la Palma, Alicante, Barcelona
151	ISAMAR CANARIAS A96197769	BOLLORE AFRICA LOG. SPAIN (ISAMAR)	Barcelona, Valencia, Las Palmas de Gran Canaria, Santa Cruz de Tenerife, Santa Cruz de la Palma, Alicante, Barcelona
151	OPDR OLDENBURG-PORTUGUESIS-CHE	OPDR CANARIAS S.A.	Barcelona, Valencia, Las Palmas de Gran Canaria, Santa Cruz de Tenerife, Santa Cruz de la Palma, Alicante, Barcelona
205	ARKAS CONTAINER TRANSPORT SA	ARKAS SPAIN S A	Barcelona, Sagunto, Alicante, Santa Cruz de Tenerife, Las Palmas de Gran Canaria, Arrecife de Lanzarote, Alicante, Sagunto, Barcelona
205	NISA (NAVIMPORT-INTERNA,S.A.)	SOLUCIONES INTEGRALES MARIT.	Barcelona, Sagunto, Alicante, Santa Cruz de Tenerife, Las Palmas de Gran Canaria, Arrecife de Lanzarote, Alicante, Sagunto, Barcelona
307	COMPAÑIA TRASMEDITERRANEA	COMPAÑIA TRASMEDITERRANEA S.A.	Barcelona, Ibiza, Barcelona
315	EUROLINEAS MARITIMAS S.A	EUROLINEAS MARITIMAS, S.A. (BA-LEARIA)	Barcelona, Palma de Mallorca, Barcelona
320	COMPAÑIA TRASMEDITERRANEA	COMPAÑIA TRASMEDITERRANEA S.A.	Palma, Barcelona, Mahón, Barcelona, Ibiza, Barcelona, Mahón, Barcelona, Ibiza, Barcelona, Mahón, Palma
322	COMPAÑIA TRASMEDITERRANEA	COMPAÑIA TRASMEDITERRANEA S.A.	Barcelona, Palma de Mallorca, Barcelona
325	EUROLINEAS MARITIMAS S.A	EUROLINEAS MARITIMAS, S.A. (BA-LEARIA)	Barcelona, Ciutadella, Alcudia, Ciutadella, Barcelona
329	EUROLINEAS MARITIMAS S.A	EUROLINEAS MARITIMAS, S.A. (BA-LEARIA)	Barcelona, Ibiza, Barcelona
338	NAVIERA TAMARAN, SA	A.PEREZ Y CIA S.L.	Barcelona, Genova, Barcelona, Alicante, Santa Cruz de Tenerife, Las Palmas de Gran Canaria, Arrecife de Lanzarote, Las Palmas de Gran Canaria, Santa Cruz de Tenerife, Alicante, Barcelona
350	MEDITERRANEAN SHIPPING CO	MEDITERRANEAN SHIPPING	Barcelona, Valencia, Las Palmas de Gran Canaria, Santa Cruz de Tenerife, Puerto Rosario, Cartagena, Valencia, Tarragona, Barcelona
350	WEC LINES ESPAÑA, S.L.U.	CONTENOSA	Barcelona, Valencia, Las Palmas de Gran Canaria, Santa Cruz de Tenerife, Puerto Rosario, Cartagena, Valencia, Tarragona, Barcelona
<b>Itàlia-França (Mediterrani)</b>			
42	UNITED ARAB SHIPPING, CO.	UASAC IBERIA S.L.	Khor Fakkan, Jebel Ali, Karachi-Port Muhammad Bin Qasim, Mumbai-Nhava Sheva (JNPT), Mundra, Jeddah, Port Said (SCCT), La Spezia, Livorno, Genoa, La Spezia, Fos, Barcelona, Valencia, Algeciras (TTI), New York, Norfolk, Savannah, Miami, Algeciras (TTI), Valencia, Barcelona, Livorno, Genoa, Marsaxlokk, Port Said (SCCT), Jeddah, Khor Fakkan
42	YANG MING LINE	CATALANA DEL MAR S.A.	Khor Fakkan, Jebel Ali, Karachi-Port Muhammad Bin Qasim, Mumbai-Nhava Sheva (JNPT), Mundra, Jeddah, Port Said (SCCT), La Spezia, Livorno, Genoa, La Spezia, Fos, Barcelona, Valencia, Algeciras (TTI), New York, Norfolk, Savannah, Miami, Algeciras (TTI), Valencia, Barcelona, Livorno, Genoa, Marsaxlokk, Port Said (SCCT), Jeddah, Khor Fakkan
43	HOEGH AUTOLINERS AS	MARITIMA DEL MEDITERRANEO S.A.	Barcelona, Livorno, Civitavecchia, Setúbal, Newcastle, Bremen, Bremerhaven, Southampton, Le Havre, Durban, Jeddah, Muscat, Kuwait, Bahrain, Abu Dhabi, Singapur, Hong Kong, Taichung, Keelung, Toyohashi, Hitachi, Yokosuka, Chiba, Yokohama
43	NISSAN MOTOR CAR CARRIER CO.LT	MARITIMA DEL MEDITERRANEO S.A.	Barcelona, Livorno, Civitavecchia, Setúbal, Newcastle, Bremen, Bremerhaven, Southampton, Le Havre, Durban, Jeddah, Muscat, Kuwait, Bahrain, Abu Dhabi, Singapur, Hong Kong, Taichung, Keelung, Toyohashi, Hitachi, Yokosuka, Chiba, Yokohama
45	BORCHARD LINES	MARITIMA DEL MEDITERRANEO S.A.	Barcelona, Marseille, Genoa, Piraeus, Istanbul-Haydarpara, Istanbul-Ambarli, Istanbul-Yilport (Gebze), Izmir, Salerno, Barcelona
45	FESCO	INTRAMEDITERRANEO S.A.	Barcelona, Marseille, Genoa, Piraeus, Istanbul-Haydarpara, Istanbul-Ambarli, Istanbul-Yilport (Gebze), Izmir, Salerno, Barcelona
57	MEDITERRANEAN SHIPPING CO	MEDITERRANEAN SHIPPING	Barcelona, Bejaia, Alger, Oran, Skikda, Annaba, Valencia, Barcelona, Gioia Tauro, Koper, Trieste, Venezia, Gioia Tauro, Istanbul, Gemlik, Izmir, Ravenna, Ancona, Rijera Bakar, Durres
87	FLOTA SUARDIAZ	VAPORES SUARDIAZ BARCELONA S.A.	Barcelona, Marseille, Mostaganem, Barcelona
88	Euro Marine Logistics nv	MARITIMA DEL MEDITERRANEO S.A.	Barcelona, Mostaganem, Djen-Djen, Gioia Tauro, Djen-Djen, Mostaganem, Sagunto, TàngerMed, Le Havre, Zeebrugge, Newcastle, Rotterdam, Bristol, Livorno, Piraeus, Derince, Piraeus
89	MAERSK LINE/A.P.MOLLER	MARITIMA DEL MEDITERRANEO S.A.	Algeciras, Genoa, Livorno, Fos, Barcelona, Valencia (Noatum + TCV), Casablanca, Algeciras
89	UNITED FEEDER SERVICES LTD	MARITIMA DEL MEDITERRANEO S.A.	Algeciras, Genoa, Livorno, Fos, Barcelona, Valencia (Noatum + TCV), Casablanca, Algeciras
89	X-PRESS CONTAINER LINE (UK)LTD	A.PEREZ Y CIA S.L.	Algeciras, Genoa, Livorno, Fos, Barcelona, Valencia (Noatum + TCV), Casablanca, Algeciras
91	ATLANTICA SPA DI NAVIGAZIONE	GRIMALDI LOGISTICA ESPAÑA, S.L.	Barcelona, Savona, Barcelona
102	CHINA SHIPPING CONTAINER LINES	CHINA SHIPPING SPAIN AGENCY S.L	Port Said, Ashdod, Genoa, Barcelona, Fos, Port Said, Singapur, Hong Kong, Xiamen, Ningbo, Shanghai, Kaohsiung, Yantian, Singapur, Port Said
102	COSCO CONTAINER LINES (COSCON)	COSCO IBERIA S.A.	Port Said, Ashdod, Genoa, Barcelona, Fos, Port Said, Singapur, Hong Kong, Xiamen, Ningbo, Shanghai, Kaohsiung, Yantian, Singapur, Port Said



Nº	ARMADOR	CONSIGNATARI	PORTS
102	EVERGREEN MARINE CORPORATION	EVERGREEN SHIPPING SPAIN S.L.	Port Said, Ashdod, Genoa, Barcelona, Fos, Port Said, Singapore, Hong Kong, Xiamen, Ningbo, Shanghai, Kaohsiung, Yantian, Singapore, Port Said
102	HANJIN SHIPPING CO. LTD.	HANJIN SPAIN S A	Port Said, Ashdod, Genoa, Barcelona, Fos, Port Said, Singapore, Hong Kong, Xiamen, Ningbo, Shanghai, Kaohsiung, Yantian, Singapore, Port Said
102	K LINE	K LINE ESP.SERVICIOS MARITIMOS S A	Port Said, Ashdod, Genoa, Barcelona, Fos, Port Said, Singapore, Hong Kong, Xiamen, Ningbo, Shanghai, Kaohsiung, Yantian, Singapore, Port Said
102	YANG MING LINE	CATALANA DEL MAR S.A.	Port Said, Ashdod, Genoa, Barcelona, Fos, Port Said, Singapore, Hong Kong, Xiamen, Ningbo, Shanghai, Kaohsiung, Yantian, Singapore, Port Said
103	MAERSK LINE/A.P.MOLLER	MARITIMA DEL MEDITERRANEO S.A.	Port Said (SCCT), Beirut, Gioia Tauro, La Spezia, Genoa, Fos, Barcelona, Valencia, Marsaxlokk, Salalah, Singapore, Shanghai, Dalian, Xingang, Busan, Ningbo, Shanghai, Chiwan, Yantian, Singapore, Port Said (SCCT), King Abdullah, Jebel Ali, Xiamen, Qingdao, Nansha, Naples, Algeciras, Sines, Freeport, Port Everglades, Veracruz, Altamira, Houston, New Orleans, Miami
103	MEDITERRANEAN SHIPPING CO	MEDITERRANEAN SHIPPING	Port Said (SCCT), Beirut, Gioia Tauro, La Spezia, Genoa, Fos, Barcelona, Valencia, Marsaxlokk, Salalah, Singapore, Shanghai, Dalian, Xingang, Busan, Ningbo, Shanghai, Chiwan, Yantian, Singapore, Port Said (SCCT), King Abdullah, Jebel Ali, Xiamen, Qingdao, Nansha, Naples, Algeciras, Sines, Freeport, Port Everglades, Veracruz, Altamira, Houston, New Orleans, Miami
116	MITSUMI OSK LINES LTD	TRANSP Y CONSIG. MARITIMAS S.A.	Barcelona, Zeebrugge, Bristol, Gent, Hamburg, Bremerhaven, Antwerpen, Aqaba, Shanghai, Omaezaki, Yokohama, Guangzhou, Laem Chabang, Sagunto, Lisboa, Livorno, Gioia Tauro, Barcelona
150	NYK LINES	COMBALIA AGENCIA MARITIMA S.A.	Barcelona, Savona, Gemlik, Suez, Jeddah, Sohar, Jebel Ali, Abu Dhabi, Doha, Bahrain, Damman, Kuwait, Singapore, Hitachi, Yokohama, Toyohashi, Hiroshima, Nakanoeski, Suez, Barcelona
182	HAMBURG SUD	TRANSITAINER S.A.	Salerno, Livorno, Genoa, Barcelona, Valencia, Cartagena (Col), Guayaquil, Callao, Iquique, Puerto Angamos (Mejillones), San Antonio, Antofagasta, Ilo, Callao, Cartagena (Col), Valencia, Barcelona, Salerno
182	HAPAG-LLOYD,A.G.	HAPAG-LLOYD SPAIN S.L.	Salerno, Livorno, Genoa, Barcelona, Valencia, Cartagena (Col), Guayaquil, Callao, Iquique, Puerto Angamos (Mejillones), San Antonio, Antofagasta, Ilo, Callao, Cartagena (Col), Valencia, Barcelona, Salerno
197	GRIMALDI GROUP NAPOLI	GRIMALDI LOGISTICA ESPAÑA, S.L.	Barcelona, Valencia, Dakar, Southampton, Flushing, Derince, Gemlik, Yenikoy, Salerno, Livorno, Savona, Fos, Barcelona
217	CMA CGM	CMA CGM IBERICA S.A.U.	Algeciras, Livorno, Genoa, Fos, Barcelona, Valencia, Tangier, Pointe à Pitre, Fort de France, Cartagena (Col), Manzanillo (Pan), Moin (-Puerto Limon), Turbo, Pointe à Pitre, Algeciras
217	MARFRET SA	AGENCIA MARITIMA ESPAÑOLA EVGE, S.A.	Algeciras, Livorno, Genoa, Fos, Barcelona, Valencia, Tangier, Pointe à Pitre, Fort de France, Cartagena (Col), Manzanillo (Pan), Moin (-Puerto Limon), Turbo, Pointe à Pitre, Algeciras
221	ILVA SPA	ESTELA SHIPPING BARCELONA, S.L.	Thessaloniki, Taranto, Genova, Porto Nogaro, Barcelona
221	ILVA SPA	INTRAMEDITERRANEO S.A.	Thessaloniki, Taranto, Genova, Porto Nogaro, Barcelona
222	CMA CGM	CMA CGM IBERICA S.A.U.	Agadir, Port Vendres, Barcelona, Valencia, Casablanca, Agadir, Port Vendres, Marseille, Algeciras, Tangier, Ghazaouet, Casablanca, Agadir
222	COMANAV	CMA CGM IBERICA S.A.U.	Agadir, Port Vendres, Barcelona, Valencia, Casablanca, Agadir, Port Vendres, Marseille, Algeciras, Tangier, Ghazaouet, Casablanca, Agadir
226	MELFI MARINE CORP, S.A	OCIDENAVE ESPAÑA S.L.	Salerno, Livorno, Genoa, Barcelona, Valencia, Lisbon, Halifax, Havana (Mariel), Altamira, Vera Cruz, Progreso, Havana (Mariel), Salerno
231	ARKAS CONTAINER TRANSPORT SA	ARKAS SPAIN S A	Barcelona, Alger, Cagliari, Livorno, Genova, Valencia, Castellon
233	ARKAS CONTAINER TRANSPORT SA	ARKAS SPAIN S A	Barcelona, Fos, Piraeus, Thessaloniki, Marport, Evyap, Gemlik, Izmir, Cagliari, Valencia, Castellon, Beirut, Iskenderun, Alexandria, Casablanca
233	METZ CONTAINER LINE	AGENCIA MARITIMA ESPAÑOLA EVGE, S.A.	Barcelona, Fos, Piraeus, Thessaloniki, Marport, Evyap, Gemlik, Izmir, Cagliari, Valencia, Castellon, Beirut, Iskenderun, Alexandria, Casablanca
233	UNITED FEEDER SERVICES LTD	MARITIMA DEL MEDITERRANEO S.A.	Barcelona, Fos, Piraeus, Thessaloniki, Marport, Evyap, Gemlik, Izmir, Cagliari, Valencia, Castellon, Beirut, Iskenderun, Alexandria, Casablanca
238	CMA CGM	CMA CGM IBERICA S.A.U.	Valencia, Gioia Tauro, Livorno, Genoa, Fos, Barcelona, Valencia, Suape, Rio de Janeiro, Santos, Buenos Aires, Montevideo, Rio Grande, Navegantes, Itapoa, Santos, Rio de Janeiro, Suape, Tangier, Valencia
238	HAMBURG SUD	TRANSITAINER S.A.	Valencia, Gioia Tauro, Livorno, Genoa, Fos, Barcelona, Valencia, Suape, Rio de Janeiro, Santos, Buenos Aires, Montevideo, Rio Grande, Navegantes, Itapoa, Santos, Rio de Janeiro, Suape, Tangier, Valencia
238	HAPAG-LLOYD,A.G.	HAPAG-LLOYD SPAIN S.L.	Valencia, Gioia Tauro, Livorno, Genoa, Fos, Barcelona, Valencia, Suape, Rio de Janeiro, Santos, Buenos Aires, Montevideo, Rio Grande, Navegantes, Itapoa, Santos, Rio de Janeiro, Suape, Tangier, Valencia
238	MAERSK LINE/A.P.MOLLER	MAERSK SPAIN S.L.U	Valencia, Gioia Tauro, Livorno, Genoa, Fos, Barcelona, Valencia, Suape, Rio de Janeiro, Santos, Buenos Aires, Montevideo, Rio Grande, Navegantes, Itapoa, Santos, Rio de Janeiro, Suape, Tangier, Valencia
238	MEDITERRANEAN SHIPPING CO	MEDITERRANEAN SHIPPING	Valencia, Gioia Tauro, Livorno, Genoa, Fos, Barcelona, Valencia, Suape, Rio de Janeiro, Santos, Buenos Aires, Montevideo, Rio Grande, Navegantes, Itapoa, Santos, Rio de Janeiro, Suape, Tangier, Valencia
238	NIVER LINES	AGENCIA MARITIMA ESPAÑOLA EVGE, S.A.	Valencia, Gioia Tauro, Livorno, Genoa, Fos, Barcelona, Valencia, Suape, Rio de Janeiro, Santos, Buenos Aires, Montevideo, Rio Grande, Navegantes, Itapoa, Santos, Rio de Janeiro, Suape, Tangier, Valencia
238	UNITED ARAB SHIPPING, CO.	UASAC IBERIA S.L.	Valencia, Gioia Tauro, Livorno, Genoa, Fos, Barcelona, Valencia, Suape, Rio de Janeiro, Santos, Buenos Aires, Montevideo, Rio Grande, Navegantes, Itapoa, Santos, Rio de Janeiro, Suape, Tangier, Valencia
238	ZIM INTEGRATED SHIPPING SERV.	A.PEREZ Y CIA S.L.	Valencia, Gioia Tauro, Livorno, Genoa, Fos, Barcelona, Valencia, Suape, Rio de Janeiro, Santos, Buenos Aires, Montevideo, Rio Grande, Navegantes, Itapoa, Santos, Rio de Janeiro, Suape, Tangier, Valencia



Nº	ARMADOR	CONSIGNATARI	PORTS
240	CHINA SHIPPING CONTAINER LINES	CHINA SHIPPING SPAIN AGENCY S.L	Marsaxlokk, Valencia, Barcelona, Fos, Marsaxlokk, Damietta, Beirut, Jeddah, Jebel Ali, Port Kelang, Xiamen, Qingdao, Shanghai, Ningbo, Nansha, Yantian, Cai Mep (~Ho Chi Minh City), Port Kelang, Djibouti (new call), Marsaxlokk
240	CMA CGM	CMA CGM IBERICA S.A.U.	Marsaxlokk, Valencia, Barcelona, Fos, Marsaxlokk, Damietta, Beirut, Jeddah, Jebel Ali, Port Kelang, Xiamen, Qingdao, Shanghai, Ningbo, Nansha, Yantian, Cai Mep (~Ho Chi Minh City), Port Kelang, Djibouti (new call), Marsaxlokk
240	COSCO CONTAINER LINES (COSCON)	COSCO IBERIA S.A.	Marsaxlokk, Valencia, Barcelona, Fos, Marsaxlokk, Damietta, Beirut, Jeddah, Jebel Ali, Port Kelang, Xiamen, Qingdao, Shanghai, Ningbo, Nansha, Yantian, Cai Mep (~Ho Chi Minh City), Port Kelang, Djibouti (new call), Marsaxlokk
240	FESCO	INTRAMEDITERRANEO S.A.	Marsaxlokk, Valencia, Barcelona, Fos, Marsaxlokk, Damietta, Beirut, Jeddah, Jebel Ali, Port Kelang, Xiamen, Qingdao, Shanghai, Ningbo, Nansha, Yantian, Cai Mep (~Ho Chi Minh City), Port Kelang, Djibouti (new call), Marsaxlokk
240	UNITED ARAB SHIPPING, CO.	UASAC IBERIA S.L.	Marsaxlokk, Valencia, Barcelona, Fos, Marsaxlokk, Damietta, Beirut, Jeddah, Jebel Ali, Port Kelang, Xiamen, Qingdao, Shanghai, Ningbo, Nansha, Yantian, Cai Mep (~Ho Chi Minh City), Port Kelang, Djibouti (new call), Marsaxlokk
241	CMA CGM	CMA CGM IBERICA S.A.U.	Marsaxlokk, Livorno, Genoa, Marseille, Barcelona, Valencia, Algeciras (TTI), Tangier, Lome, Cotonou, Onne, Port Gentil, Libreville, Douala, Algeciras (TTI), Marsaxlokk
242	SEAGO LINE A/S	MARITIMA DEL MEDITERRANEO S.A.	Valencia, Barcelona, Genoa, Istanbul-Evyap (Izmit), Istanbul-Ambarli (Kumport), Izmir, Valencia
244	CMA CGM	CMA CGM IBERICA S.A.U.	Algeciras (TTI), Marsaxlokk, Livorno, Genoa, Barcelona, Valencia, Tangier, Caucedo, Kingston, Vera Cruz, Altamira, Houston, New Orleans, Kingston, Cartagena (Col), Guayaquil, Algeciras (TTI)
318	ATLANTICA SPA DI NAVIGAZIONE	GRIMALDI LOGISTICA ESPAÑA, S.L.	Barcelona, Civitavecchia, Barcelona
338	NAVIERA TAMARAN, SA	A.PEREZ Y CIA S.L.	Barcelona, Genova, Barcelona, Alicante, Santa Cruz de Tenerife, Las Palmas de Gran Canaria, Arrecife de Lanzarote, Las Palmas de Gran Canaria, Santa Cruz de Tenerife, Alicante, Barcelona
<b>Mediterrani Oriental - Mar Negre - Mar Caspi</b>			
1	CHINA SHIPPING CONTAINER LINES	CHINA SHIPPING SPAIN AGENCY S.L	Piraeus, La Spezia, Genoa, Barcelona, Valencia, Piraeus, Singapore, Cai Mep (~Ho Chi Minh City), Hong Kong, Shanghai, Busan, Long Beach, Seattle, Busan, Qingdao, Shanghai, Ningbo, Hong Kong, Yantian, Nansha, Singapore, Piraeus
1	CMA CGM	CMA CGM IBERICA S.A.U.	Piraeus, La Spezia, Genoa, Barcelona, Valencia, Piraeus, Singapore, Cai Mep (~Ho Chi Minh City), Hong Kong, Shanghai, Busan, Long Beach, Seattle, Busan, Qingdao, Shanghai, Ningbo, Hong Kong, Yantian, Nansha, Singapore, Piraeus
1	COSCO CONTAINER LINES (COSCON)	COSCO IBERIA S.A.	Piraeus, La Spezia, Genoa, Barcelona, Valencia, Piraeus, Singapore, Cai Mep (~Ho Chi Minh City), Hong Kong, Shanghai, Busan, Long Beach, Seattle, Busan, Qingdao, Shanghai, Ningbo, Hong Kong, Yantian, Nansha, Singapore, Piraeus
1	EVERGREEN MARINE CORPORATION	EVERGREEN SHIPPING SPAIN S.L.	Piraeus, La Spezia, Genoa, Barcelona, Valencia, Piraeus, Singapore, Cai Mep (~Ho Chi Minh City), Hong Kong, Shanghai, Busan, Long Beach, Seattle, Busan, Qingdao, Shanghai, Ningbo, Hong Kong, Yantian, Nansha, Singapore, Piraeus
1	HANJIN SHIPPING CO. LTD.	HANJIN SPAIN S A	Piraeus, La Spezia, Genoa, Barcelona, Valencia, Piraeus, Singapore, Cai Mep (~Ho Chi Minh City), Hong Kong, Shanghai, Busan, Long Beach, Seattle, Busan, Qingdao, Shanghai, Ningbo, Hong Kong, Yantian, Nansha, Singapore, Piraeus
1	K LINE	K LINE ESP.SERVICIOS MARITIMOS S A	Piraeus, La Spezia, Genoa, Barcelona, Valencia, Piraeus, Singapore, Cai Mep (~Ho Chi Minh City), Hong Kong, Shanghai, Busan, Long Beach, Seattle, Busan, Qingdao, Shanghai, Ningbo, Hong Kong, Yantian, Nansha, Singapore, Piraeus
1	UNITED ARAB SHIPPING, CO.	UASAC IBERIA S.L.	Piraeus, La Spezia, Genoa, Barcelona, Valencia, Piraeus, Singapore, Cai Mep (~Ho Chi Minh City), Hong Kong, Shanghai, Busan, Long Beach, Seattle, Busan, Qingdao, Shanghai, Ningbo, Hong Kong, Yantian, Nansha, Singapore, Piraeus
1	YANG MING LINE	CATALANA DEL MAR S.A.	Piraeus, La Spezia, Genoa, Barcelona, Valencia, Piraeus, Singapore, Cai Mep (~Ho Chi Minh City), Hong Kong, Shanghai, Busan, Long Beach, Seattle, Busan, Qingdao, Shanghai, Ningbo, Hong Kong, Yantian, Nansha, Singapore, Piraeus
14	HAPAG-LLOYD,A.G.	HAPAG-LLOYD SPAIN S.L.	Ashdod, Haifa, Piraeus, Livorno, Genoa, Barcelona, Tarragona, Valencia, Halifax, New York, Norfolk, Savannah, Valencia, Tarragona, Livorno, Ashdod
14	ZIM INTEGRATED SHIPPING SERV.	A.PEREZ Y CIA S.L.	Ashdod, Haifa, Piraeus, Livorno, Genoa, Barcelona, Tarragona, Valencia, Halifax, New York, Norfolk, Savannah, Valencia, Tarragona, Livorno, Ashdod
24	MTL CONTAINER LINES	BERGE MARITIMA S.L.	Castellon, Barcelona, Algiers, Sfax, Rades (Tunis), Casablanca, Castellon, Marsaxlokk
39	NEPTUNE LINES SHIPPING	NEPTUNE BARCELONA S.A.	Barcelona, Sagunto, Valencia, Savona, Civitavecchia, El Pireo, Derince, Constanta, Ilychevsk, Beirut, Tartous, Limassol, Alexandria, Tunis, Malta, Mostaganem, Djen-Djen, Livorno, Marsella, Fos, Casablanca, Barcelona, Istanbul, Buyukcukur, Koper, Malta, Sete, TangerMed, Ashdod
42	CHINA SHIPPING CONTAINER LINES	CHINA SHIPPING SPAIN AGENCY S.L	Khor Fakkan, Jebel Ali, Karachi-Port Muhammad Bin Qasim, Mumbai-Nhava Sheva (JNPT), Mundra, Jeddah, Port Said (SCCT), La Spezia, Livorno, Genoa, La Spezia, Fos, Barcelona, Valencia, Algeciras (TTI), New York, Norfolk, Savannah, Miami, Algeciras (TTI), Valencia, Barcelona, Livorno, Genoa, Marsaxlokk, Port Said (SCCT), Jeddah, Khor Fakkan
42	CMA CGM	CMA CGM IBERICA S.A.U.	Khor Fakkan, Jebel Ali, Karachi-Port Muhammad Bin Qasim, Mumbai-Nhava Sheva (JNPT), Mundra, Jeddah, Port Said (SCCT), La Spezia, Livorno, Genoa, La Spezia, Fos, Barcelona, Valencia, Algeciras (TTI), New York, Norfolk, Savannah, Miami, Algeciras (TTI), Valencia, Barcelona, Livorno, Genoa, Marsaxlokk, Port Said (SCCT), Jeddah, Khor Fakkan
42	COSCO CONTAINER LINES (COSCON)	COSCO IBERIA S.A.	Khor Fakkan, Jebel Ali, Karachi-Port Muhammad Bin Qasim, Mumbai-Nhava Sheva (JNPT), Mundra, Jeddah, Port Said (SCCT), La Spezia, Livorno, Genoa, La Spezia, Fos, Barcelona, Valencia, Algeciras (TTI), New York, Norfolk, Savannah, Miami, Algeciras (TTI), Valencia, Barcelona, Livorno, Genoa, Marsaxlokk, Port Said (SCCT), Jeddah, Khor Fakkan

Nº	ARMADOR	CONSIGNATARI	PORTS
42	HANJIN SHIPPING CO. LTD.	HANJIN SPAIN S A	Khor Fakkan, Jebel Ali, Karachi-Port Muhammad Bin Qasim, Mumbai-Nhava Sheva (JNPT), Mundra, Jeddah, Port Said (SCCT), La Spezia, Livorno, Genoa, La Spezia, Fos, Barcelona, Valencia, Algeciras (TTI), New York, Norfolk, Savannah, Miami, Algeciras (TTI), Valencia, Barcelona, Livorno, Genoa, Marsaxlokk, Port Said (SCCT), Jeddah, Khor Fakkan
42	HAPAG-LLOYD,A.G.	HAPAG-LLOYD SPAIN S.L.	Khor Fakkan, Jebel Ali, Karachi-Port Muhammad Bin Qasim, Mumbai-Nhava Sheva (JNPT), Mundra, Jeddah, Port Said (SCCT), La Spezia, Livorno, Genoa, La Spezia, Fos, Barcelona, Valencia, Algeciras (TTI), New York, Norfolk, Savannah, Miami, Algeciras (TTI), Valencia, Barcelona, Livorno, Genoa, Marsaxlokk, Port Said (SCCT), Jeddah, Khor Fakkan
42	UNITED ARAB SHIPPING, CO.	UASAC IBERIA S.L.	Khor Fakkan, Jebel Ali, Karachi-Port Muhammad Bin Qasim, Mumbai-Nhava Sheva (JNPT), Mundra, Jeddah, Port Said (SCCT), La Spezia, Livorno, Genoa, La Spezia, Fos, Barcelona, Valencia, Algeciras (TTI), New York, Norfolk, Savannah, Miami, Algeciras (TTI), Valencia, Barcelona, Livorno, Genoa, Marsaxlokk, Port Said (SCCT), Jeddah, Khor Fakkan
42	YANG MING LINE	CATALANA DEL MAR S.A.	Khor Fakkan, Jebel Ali, Karachi-Port Muhammad Bin Qasim, Mumbai-Nhava Sheva (JNPT), Mundra, Jeddah, Port Said (SCCT), La Spezia, Livorno, Genoa, La Spezia, Fos, Barcelona, Valencia, Algeciras (TTI), New York, Norfolk, Savannah, Miami, Algeciras (TTI), Valencia, Barcelona, Livorno, Genoa, Marsaxlokk, Port Said (SCCT), Jeddah, Khor Fakkan
45	BORCHARD LINES	MARITIMA DEL MEDITERRANEO S.A.	Barcelona, Marseille, Genoa, Piraeus, Istanbul-Haydarpara, Istanbul-Ambarli, Istanbul-Yilport (Gebze), Izmir, Salerno, Barcelona
45	FESCO	INTRAMEDITERRANEO S.A.	Barcelona, Marseille, Genoa, Piraeus, Istanbul-Haydarpara, Istanbul-Ambarli, Istanbul-Yilport (Gebze), Izmir, Salerno, Barcelona
57	MEDITERRANEAN SHIPPING CO	MEDITERRANEAN SHIPPING	Barcelona, Bejaia, Alger, Oran, Skikda, Annaba, Valencia, Barcelona, Gioia Tauro, Koper, Trieste, Venezia, Gioia Tauro, Istanbul, Gemlik, Izmir, Ravenna, Ancona, Rijera Bakar, Durres
88	Euro Marine Logistics nv	MARITIMA DEL MEDITERRANEO S.A.	Barcelona, Mostaganem, Djen-Djen, Gioia Tauro, Djen-Djen, Mostaganem, Sagunto, TàngerMed, Le Havre, Zeebrugge, Newcastle, Rotterdam, Bristol, Livorno, Piraeus, Derince, Piraeus
102	CHINA SHIPPING CONTAINER LINES	CHINA SHIPPING SPAIN AGENCY S.L	Port Said, Ashdod, Genoa, Barcelona, Fos, Port Said, Singapore, Hong Kong, Xiamen, Ningbo, Shanghai, Kaohsiung, Yantian, Singapore, Port Said
102	COSCO CONTAINER LINES (COSCON)	COSCO IBERIA S.A.	Port Said, Ashdod, Genoa, Barcelona, Fos, Port Said, Singapore, Hong Kong, Xiamen, Ningbo, Shanghai, Kaohsiung, Yantian, Singapore, Port Said
102	EVERGREEN MARINE CORPORATION	EVERGREEN SHIPPING SPAIN S.L.	Port Said, Ashdod, Genoa, Barcelona, Fos, Port Said, Singapore, Hong Kong, Xiamen, Ningbo, Shanghai, Kaohsiung, Yantian, Singapore, Port Said
102	HANJIN SHIPPING CO. LTD.	HANJIN SPAIN S A	Port Said, Ashdod, Genoa, Barcelona, Fos, Port Said, Singapore, Hong Kong, Xiamen, Ningbo, Shanghai, Kaohsiung, Yantian, Singapore, Port Said
102	K LINE	K LINE ESP.SERVICIOS MARITIMOS S A	Port Said, Ashdod, Genoa, Barcelona, Fos, Port Said, Singapore, Hong Kong, Xiamen, Ningbo, Shanghai, Kaohsiung, Yantian, Singapore, Port Said
102	YANG MING LINE	CATALANA DEL MAR S.A.	Port Said, Ashdod, Genoa, Barcelona, Fos, Port Said, Singapore, Hong Kong, Xiamen, Ningbo, Shanghai, Kaohsiung, Yantian, Singapore, Port Said
103	MAERSK LINE/A.P.MOLLER	MARITIMA DEL MEDITERRANEO S.A.	Port Said (SCCT), Beirut, Gioia Tauro, La Spezia, Genoa, Fos, Barcelona, Valencia, Marsaxlokk, Salalah, Singapore, Shanghai, Dalian, Xingang, Busan, Ningbo, Shanghai, Chiwan, Yantian, Singapore, Port Said (SCCT), King Abdullah, Jebel Ali, Xiamen, Qingdao, Nansha, Naples, Algeciras, Sines, Freeport, Port Everglades, Veracruz, Altamira, Houston, New Orleans, Miami
103	MEDITERRANEAN SHIPPING CO	MEDITERRANEAN SHIPPING	Port Said (SCCT), Beirut, Gioia Tauro, La Spezia, Genoa, Fos, Barcelona, Valencia, Marsaxlokk, Salalah, Singapore, Shanghai, Dalian, Xingang, Busan, Ningbo, Shanghai, Chiwan, Yantian, Singapore, Port Said (SCCT), King Abdullah, Jebel Ali, Xiamen, Qingdao, Nansha, Naples, Algeciras, Sines, Freeport, Port Everglades, Veracruz, Altamira, Houston, New Orleans, Miami
150	NYK LINES	COMBALIA AGENCIA MARITIMA S.A.	Barcelona, Savona, Gemlik, Suez, Jeddah, Sohar, Jebel Ali, Abu Dhabi, Doha, Bahrain, Damman, Kuwait, Singapore, Hitachi, Yokohama, Toyohashi, Hiroshima, Nakanoeski, Suez, Barcelona
197	GRIMALDI GROUP NAPOLI	GRIMALDI LOGISTICA ESPAÑA, S.L.	Barcelona, Valencia, Dakar, Southampton, Flushing, Derince, Gemlik, Yenikoy, Salerno, Livorno, Savona, Fos, Barcelona
221	ILVA SPA	ESTELA SHIPPING BARCELONA, S.L.	Thessaloniki, Taranto, Genova, Porto Nogaro, Barcelona
221	ILVA SPA	INTRAMEDITERRANEO S.A.	Thessaloniki, Taranto, Genova, Porto Nogaro, Barcelona
233	ARKAS CONTAINER TRANSPORT SA	ARKAS SPAIN S A	Barcelona, Fos, Piraeus, Thessaloniki, Marport, Evyap, Gemlik, Izmir, Cagliari, Valencia, Castellon, Beirut, Iskenderun, Alexandria, Casablanca
233	METZ CONTAINER LINE	AGENCIA MARITIMA ESPAÑOLA EVGE, S.A.	Barcelona, Fos, Piraeus, Thessaloniki, Marport, Evyap, Gemlik, Izmir, Cagliari, Valencia, Castellon, Beirut, Iskenderun, Alexandria, Casablanca
233	UNITED FEEDER SERVICES LTD	MARITIMA DEL MEDITERRANEO S.A.	Barcelona, Fos, Piraeus, Thessaloniki, Marport, Evyap, Gemlik, Izmir, Cagliari, Valencia, Castellon, Beirut, Iskenderun, Alexandria, Casablanca
240	CHINA SHIPPING CONTAINER LINES	CHINA SHIPPING SPAIN AGENCY S.L	Marsaxlokk, Valencia, Barcelona, Fos, Marsaxlokk, Damietta, Beirut, Jeddah, Jebel Ali, Port Kelang, Xiamen, Qingdao, Shanghai, Ningbo, Nansha, Yantian, Cai Mep (~Ho Chi Minh City), Port Kelang, Djibouti (new call), Marsaxlokk
240	CMA CGM	CMA CGM IBERICA S.A.U.	Marsaxlokk, Valencia, Barcelona, Fos, Marsaxlokk, Damietta, Beirut, Jeddah, Jebel Ali, Port Kelang, Xiamen, Qingdao, Shanghai, Ningbo, Nansha, Yantian, Cai Mep (~Ho Chi Minh City), Port Kelang, Djibouti (new call), Marsaxlokk
240	COSCO CONTAINER LINES (COSCON)	COSCO IBERIA S.A.	Marsaxlokk, Valencia, Barcelona, Fos, Marsaxlokk, Damietta, Beirut, Jeddah, Jebel Ali, Port Kelang, Xiamen, Qingdao, Shanghai, Ningbo, Nansha, Yantian, Cai Mep (~Ho Chi Minh City), Port Kelang, Djibouti (new call), Marsaxlokk
240	FESCO	INTRAMEDITERRANEO S.A.	Marsaxlokk, Valencia, Barcelona, Fos, Marsaxlokk, Damietta, Beirut, Jeddah, Jebel Ali, Port Kelang, Xiamen, Qingdao, Shanghai, Ningbo, Nansha, Yantian, Cai Mep (~Ho Chi Minh City), Port Kelang, Djibouti (new call), Marsaxlokk
240	UNITED ARAB SHIPPING, CO.	UASAC IBERIA S.L.	Marsaxlokk, Valencia, Barcelona, Fos, Marsaxlokk, Damietta, Beirut, Jeddah, Jebel Ali, Port Kelang, Xiamen, Qingdao, Shanghai, Ningbo, Nansha, Yantian, Cai Mep (~Ho Chi Minh City), Port Kelang, Djibouti (new call), Marsaxlokk

Nº	ARMADOR	CONSIGNATARIO	PUERTOS
241	CMA CGM	CMA CGM IBERICA S.A.U.	Marsaxlokk, Livorno, Genoa, Marseille, Barcelona, Valencia, Algeciras (TTI), Tangier, Lome, Cotonou, Onne, Port Gentil, Libreville, Douala, Algeciras (TTI), Marsaxlokk
242	SEAGO LINE A/S	MARITIMA DEL MEDITERRANEO S.A.	Valencia, Barcelona, Genoa, Istanbul-Evyap (Izmit), Istanbul-Ambarli (Kumport), Izmir, Valencia
244	CMA CGM	CMA CGM IBERICA S.A.U.	Algeciras (TTI), Marsaxlokk, Livorno, Genoa, Barcelona, Valencia, Tangier, Caucedo, Kingston, Vera Cruz, Altamira, Houston, New Orleans, Kingston, Cartagena (Col), Guayaquil, Algeciras (TTI)
<b>Amèrica del Nord (EUA) Atlàntic</b>			
14	HAPAG-LLOYD,A.G.	HAPAG-LLOYD SPAIN S.L.	Ashdod, Haifa, Piraeus, Livorno, Genoa, Barcelona, Tarragona, Valencia, Halifax, New York, Norfolk, Savannah, Valencia, Tarragona, Livorno, Ashdod
14	ZIM INTEGRATED SHIPPING SERV.	A.PEREZ Y CIA S.L.	Ashdod, Haifa, Piraeus, Livorno, Genoa, Barcelona, Tarragona, Valencia, Halifax, New York, Norfolk, Savannah, Valencia, Tarragona, Livorno, Ashdod
42	CHINA SHIPPING CONTAINER LINES	CHINA SHIPPING SPAIN AGENCY S.L	Khor Fakkan, Jebel Ali, Karachi-Port Muhammad Bin Qasim, Mumbai-Nhava Sheva (JNPT), Mundra, Jeddah, Port Said (SCCT), La Spezia, Livorno, Genoa, La Spezia, Fos, Barcelona, Valencia, Algeciras (TTI), New York, Norfolk, Savannah, Miami, Algeciras (TTI), Valencia, Barcelona, Livorno, Genoa, Marsaxlokk, Port Said (SCCT), Jeddah, Khor Fakkan
42	CMA CGM	CMA CGM IBERICA S.A.U.	Khor Fakkan, Jebel Ali, Karachi-Port Muhammad Bin Qasim, Mumbai-Nhava Sheva (JNPT), Mundra, Jeddah, Port Said (SCCT), La Spezia, Livorno, Genoa, La Spezia, Fos, Barcelona, Valencia, Algeciras (TTI), New York, Norfolk, Savannah, Miami, Algeciras (TTI), Valencia, Barcelona, Livorno, Genoa, Marsaxlokk, Port Said (SCCT), Jeddah, Khor Fakkan
42	COSCO CONTAINER LINES (COSCON)	COSCO IBERIA S.A.	Khor Fakkan, Jebel Ali, Karachi-Port Muhammad Bin Qasim, Mumbai-Nhava Sheva (JNPT), Mundra, Jeddah, Port Said (SCCT), La Spezia, Livorno, Genoa, La Spezia, Fos, Barcelona, Valencia, Algeciras (TTI), New York, Norfolk, Savannah, Miami, Algeciras (TTI), Valencia, Barcelona, Livorno, Genoa, Marsaxlokk, Port Said (SCCT), Jeddah, Khor Fakkan
42	HANJIN SHIPPING CO. LTD.	HANJIN SPAIN S A	Khor Fakkan, Jebel Ali, Karachi-Port Muhammad Bin Qasim, Mumbai-Nhava Sheva (JNPT), Mundra, Jeddah, Port Said (SCCT), La Spezia, Livorno, Genoa, La Spezia, Fos, Barcelona, Valencia, Algeciras (TTI), New York, Norfolk, Savannah, Miami, Algeciras (TTI), Valencia, Barcelona, Livorno, Genoa, Marsaxlokk, Port Said (SCCT), Jeddah, Khor Fakkan
42	HAPAG-LLOYD,A.G.	HAPAG-LLOYD SPAIN S.L.	Khor Fakkan, Jebel Ali, Karachi-Port Muhammad Bin Qasim, Mumbai-Nhava Sheva (JNPT), Mundra, Jeddah, Port Said (SCCT), La Spezia, Livorno, Genoa, La Spezia, Fos, Barcelona, Valencia, Algeciras (TTI), New York, Norfolk, Savannah, Miami, Algeciras (TTI), Valencia, Barcelona, Livorno, Genoa, Marsaxlokk, Port Said (SCCT), Jeddah, Khor Fakkan
42	UNITED ARAB SHIPPING, CO.	UASAC IBERIA S.L.	Khor Fakkan, Jebel Ali, Karachi-Port Muhammad Bin Qasim, Mumbai-Nhava Sheva (JNPT), Mundra, Jeddah, Port Said (SCCT), La Spezia, Livorno, Genoa, La Spezia, Fos, Barcelona, Valencia, Algeciras (TTI), New York, Norfolk, Savannah, Miami, Algeciras (TTI), Valencia, Barcelona, Livorno, Genoa, Marsaxlokk, Port Said (SCCT), Jeddah, Khor Fakkan
42	YANG MING LINE	CATALANA DEL MAR S.A.	Khor Fakkan, Jebel Ali, Karachi-Port Muhammad Bin Qasim, Mumbai-Nhava Sheva (JNPT), Mundra, Jeddah, Port Said (SCCT), La Spezia, Livorno, Genoa, La Spezia, Fos, Barcelona, Valencia, Algeciras (TTI), New York, Norfolk, Savannah, Miami, Algeciras (TTI), Valencia, Barcelona, Livorno, Genoa, Marsaxlokk, Port Said (SCCT), Jeddah, Khor Fakkan
103	MAERSK LINE/A.P.MOLLER	MARITIMA DEL MEDITERRANEO S.A.	Port Said (SCCT), Beirut, Gioia Tauro, La Spezia, Genoa, Fos, Barcelona, Valencia, Marsaxlokk, Salalah, Singapore, Shanghai, Dalian, Xingang, Busan, Ningbo, Shanghai, Chiwan, Yantian, Singapore, Port Said (SCCT), King Abdullah, Jebel Ali, Xiamen, Qingdao, Nansha, Naples, Algeciras, Sines, Freeport, Port Everglades, Veracruz, Altamira, Houston, New Orleans, Miami
103	MEDITERRANEAN SHIPPING CO	MEDITERRANEAN SHIPPING	Port Said (SCCT), Beirut, Gioia Tauro, La Spezia, Genoa, Fos, Barcelona, Valencia, Marsaxlokk, Salalah, Singapore, Shanghai, Dalian, Xingang, Busan, Ningbo, Shanghai, Chiwan, Yantian, Singapore, Port Said (SCCT), King Abdullah, Jebel Ali, Xiamen, Qingdao, Nansha, Naples, Algeciras, Sines, Freeport, Port Everglades, Veracruz, Altamira, Houston, New Orleans, Miami
105	K LINE	AGENCIA MARITIMA CONDEMINAS, S.A.	Barcelona, Bremerhaven, Southampton, Zeebrugge, Veracruz, Galveston, Jacksonville, Barcelona
111	EUKOR CAR CARRIERS INC	BERGE MARITIMA S.L.	Barcelona, Aqaba, Jeddah, Sohar, Jebel Ali, Abu Dhabi, Doha, Bahrain, Kuwait, Bombay, Antwerpen, Bristol, Bremerhaven, Zeebrugge, Southampton, Halifax, New York, Brunswick, Charleston, Port Elizabeth, Durban, Fremantle, Melbourne, Port Kembla, Brisbane
<b>Amèrica del Nord (EUA) Pacífic</b>			
1	CHINA SHIPPING CONTAINER LINES	CHINA SHIPPING SPAIN AGENCY S.L	Piraeus, La Spezia, Genoa, Barcelona, Valencia, Piraeus, Singapore, Cai Mep (~Ho Chi Minh City), Hong Kong, Shanghai, Busan, Long Beach, Seattle, Busan, Qingdao, Shanghai, Ningbo, Hong Kong, Yantian, Nansha, Singapore, Piraeus
1	CMA CGM	CMA CGM IBERICA S.A.U.	Piraeus, La Spezia, Genoa, Barcelona, Valencia, Piraeus, Singapore, Cai Mep (~Ho Chi Minh City), Hong Kong, Shanghai, Busan, Long Beach, Seattle, Busan, Qingdao, Shanghai, Ningbo, Hong Kong, Yantian, Nansha, Singapore, Piraeus
1	COSCO CONTAINER LINES (COSCON)	COSCO IBERIA S.A.	Piraeus, La Spezia, Genoa, Barcelona, Valencia, Piraeus, Singapore, Cai Mep (~Ho Chi Minh City), Hong Kong, Shanghai, Busan, Long Beach, Seattle, Busan, Qingdao, Shanghai, Ningbo, Hong Kong, Yantian, Nansha, Singapore, Piraeus
1	EVERGREEN MARINE CORPORATION	EVERGREEN SHIPPING SPAIN S.L.	Piraeus, La Spezia, Genoa, Barcelona, Valencia, Piraeus, Singapore, Cai Mep (~Ho Chi Minh City), Hong Kong, Shanghai, Busan, Long Beach, Seattle, Busan, Qingdao, Shanghai, Ningbo, Hong Kong, Yantian, Nansha, Singapore, Piraeus
1	HANJIN SHIPPING CO. LTD.	HANJIN SPAIN S A	Piraeus, La Spezia, Genoa, Barcelona, Valencia, Piraeus, Singapore, Cai Mep (~Ho Chi Minh City), Hong Kong, Shanghai, Busan, Long Beach, Seattle, Busan, Qingdao, Shanghai, Ningbo, Hong Kong, Yantian, Nansha, Singapore, Piraeus

Nº	ARMADOR	CONSIGNATARIO	PUERTOS
1	K LINE	K LINE ESP.SERVICIOS MARITIMOS S A	Piraeus, La Spezia, Genoa, Barcelona, Valencia, Piraeus, Singapore, Cai Mep (~Ho Chi Minh City), Hong Kong, Shanghai, Busan, Long Beach, Seattle, Busan, Qingdao, Shanghai, Ningbo, Hong Kong, Yantian, Nansha, Singapore, Piraeus
1	UNITED ARAB SHIPPING, CO.	UASAC IBERIA S.L.	Piraeus, La Spezia, Genoa, Barcelona, Valencia, Piraeus, Singapore, Cai Mep (~Ho Chi Minh City), Hong Kong, Shanghai, Busan, Long Beach, Seattle, Busan, Qingdao, Shanghai, Ningbo, Hong Kong, Yantian, Nansha, Singapore, Piraeus
1	YANG MING LINE	CATALANA DEL MAR S.A.	Piraeus, La Spezia, Genoa, Barcelona, Valencia, Piraeus, Singapore, Cai Mep (~Ho Chi Minh City), Hong Kong, Shanghai, Busan, Long Beach, Seattle, Busan, Qingdao, Shanghai, Ningbo, Hong Kong, Yantian, Nansha, Singapore, Piraeus
37	HAMBURG SUD	TRANSITAINER S.A.	Tangier, Valencia, Cagliari, Livorno, Genoa, Fos, Barcelona, Valencia, Tangier, Cartagena (Col), Manzanillo (Mex), Los Angeles, Oakland, Tacoma, Vancouver, Oakland, Los Angeles, Manzanillo (Mex), Manzanillo (Pan), Cartagena (Col), Caucedo, Lisbon, Tangier
37	HAPAG-LLOYD,A.G.	HAPAG-LLOYD SPAIN S.L.	Tangier, Valencia, Cagliari, Livorno, Genoa, Fos, Barcelona, Valencia, Tangier, Cartagena (Col), Manzanillo (Mex), Los Angeles, Oakland, Tacoma, Vancouver, Oakland, Los Angeles, Manzanillo (Mex), Manzanillo (Pan), Cartagena (Col), Caucedo, Lisbon, Tangier
37	ZIM INTEGRATED SHIPPING SERV.	A.PEREZ Y CIA S.L.	Tangier, Valencia, Cagliari, Livorno, Genoa, Fos, Barcelona, Valencia, Tangier, Cartagena (Col), Manzanillo (Mex), Los Angeles, Oakland, Tacoma, Vancouver, Oakland, Los Angeles, Manzanillo (Mex), Manzanillo (Pan), Cartagena (Col), Caucedo, Lisbon, Tangier
<b>Àfrica del Nord</b>			
12	A.P.L. (AMERICAN PRES. LINE)	AMERICAN PRES. LINES LTD (ESPAÑA)	Port Said (SCCT), Genoa, Fos, Barcelona, Valencia, Port Said (SCCT), Jeddah, Singapore, Hong Kong, Busan, Shanghai, Ningbo, Shekou, Hong Kong, Singapore, Jeddah, Port Said (SCCT)
12	HAPAG-LLOYD,A.G.	HAPAG-LLOYD SPAIN S.L.	Port Said (SCCT), Genoa, Fos, Barcelona, Valencia, Port Said (SCCT), Jeddah, Singapore, Hong Kong, Busan, Shanghai, Ningbo, Shekou, Hong Kong, Singapore, Jeddah, Port Said (SCCT)
12	HYUNDAI MERCHANT MAR	MARITIMA DAVILA BARCELONA S.A.	Port Said (SCCT), Genoa, Fos, Barcelona, Valencia, Port Said (SCCT), Jeddah, Singapore, Hong Kong, Busan, Shanghai, Ningbo, Shekou, Hong Kong, Singapore, Jeddah, Port Said (SCCT)
12	MITSUI OSK LINES LTD	TRANSP Y CONSIG. MARITIMAS S.A.	Port Said (SCCT), Genoa, Fos, Barcelona, Valencia, Port Said (SCCT), Jeddah, Singapore, Hong Kong, Busan, Shanghai, Ningbo, Shekou, Hong Kong, Singapore, Jeddah, Port Said (SCCT)
12	NYK LINES	COMBALIA AGENCIA MARITIMA S.A.	Port Said (SCCT), Genoa, Fos, Barcelona, Valencia, Port Said (SCCT), Jeddah, Singapore, Hong Kong, Busan, Shanghai, Ningbo, Shekou, Hong Kong, Singapore, Jeddah, Port Said (SCCT)
12	ORIENT OVERSEAS CONT. LINE	ORIENT OVERSEAS CONTAINER LINE (SPAIN)	Port Said (SCCT), Genoa, Fos, Barcelona, Valencia, Port Said (SCCT), Jeddah, Singapore, Hong Kong, Busan, Shanghai, Ningbo, Shekou, Hong Kong, Singapore, Jeddah, Port Said (SCCT)
20	ATLANTICA SPA DI NAVIGAZIONE	GRIMALDI LOGISTICA ESPAÑA, S.L.	Barcelona, Livorno, Barcelona, Tanger, Barcelona
21	GRANDI NAVI VELOCI	HIJO DE JOSE M. MASIQUES, S.A.	Barcelona, Sete, Nador, Tanger Med, Barcelona
24	MTL CONTAINER LINES	BERGE MARITIMA S.L.	Castellon, Barcelona, Algiers, Sfax, Rades (Tunis), Casablanca, Castellon, Marsaxlokk
25	CIE.NATIONALE ALGERIENNE DE NA	TRANSP Y CONSIG. MARITIMAS S.A.	Barcelona, Marsella, La Spezia, Bejaia, Alger, Oran, Barcelona
29	GRANDI NAVI VELOCI	HIJO DE JOSE M. MASIQUES, S.A.	Barcelona, Gènova, Barcelona, Tanger, Barcelona
37	HAMBURG SUD	TRANSITAINER S.A.	Tangier, Valencia, Cagliari, Livorno, Genoa, Fos, Barcelona, Valencia, Tangier, Cartagena (Col), Manzanillo (Mex), Los Angeles, Oakland, Tacoma, Vancouver, Oakland, Los Angeles, Manzanillo (Mex), Manzanillo (Pan), Cartagena (Col), Caucedo, Lisbon, Tangier
37	HAPAG-LLOYD,A.G.	HAPAG-LLOYD SPAIN S.L.	Tangier, Valencia, Cagliari, Livorno, Genoa, Fos, Barcelona, Valencia, Tangier, Cartagena (Col), Manzanillo (Mex), Los Angeles, Oakland, Tacoma, Vancouver, Oakland, Los Angeles, Manzanillo (Mex), Manzanillo (Pan), Cartagena (Col), Caucedo, Lisbon, Tangier
37	ZIM INTEGRATED SHIPPING SERV.	A.PEREZ Y CIA S.L.	Tangier, Valencia, Cagliari, Livorno, Genoa, Fos, Barcelona, Valencia, Tangier, Cartagena (Col), Manzanillo (Mex), Los Angeles, Oakland, Tacoma, Vancouver, Oakland, Los Angeles, Manzanillo (Mex), Manzanillo (Pan), Cartagena (Col), Caucedo, Lisbon, Tangier
39	NEPTUNE LINES SHIPPING	NEPTUNE BARCELONA S.A.	Barcelona, Sagunto, Valencia, Savona, Civitavecchia, El Pireo, Derince, Constanta, Ilychevsk, Beirut, Tartous, Limassol, Alexandria, Tunis, Malta, Mostaganem, Djen-Djen, Livorno, Marsella, Fos, Casablanca, Barcelona, Istanbul, Buyukcukur, Koper, Malta, Sete, TangerMed, Ashdod
42	CHINA SHIPPING CONTAINER LINES	CHINA SHIPPING SPAIN AGENCY S.L	Khor Fakkan, Jebel Ali, Karachi-Port Muhammad Bin Qasim, Mumbai-Nhava Sheva (JNPT), Mundra, Jeddah, Port Said (SCCT), La Spezia, Livorno, Genoa, La Spezia, Fos, Barcelona, Valencia, Algeciras (TTI), New York, Norfolk, Savannah, Miami, Algeciras (TTI), Valencia, Barcelona, Livorno, Genoa, Marsaxlokk, Port Said (SCCT), Jeddah, Khor Fakkan
42	CMA CGM	CMA CGM IBERICA S.A.U.	Khor Fakkan, Jebel Ali, Karachi-Port Muhammad Bin Qasim, Mumbai-Nhava Sheva (JNPT), Mundra, Jeddah, Port Said (SCCT), La Spezia, Livorno, Genoa, La Spezia, Fos, Barcelona, Valencia, Algeciras (TTI), New York, Norfolk, Savannah, Miami, Algeciras (TTI), Valencia, Barcelona, Livorno, Genoa, Marsaxlokk, Port Said (SCCT), Jeddah, Khor Fakkan
42	COSCO CONTAINER LINES (COSCON)	COSCO IBERIA S.A.	Khor Fakkan, Jebel Ali, Karachi-Port Muhammad Bin Qasim, Mumbai-Nhava Sheva (JNPT), Mundra, Jeddah, Port Said (SCCT), La Spezia, Livorno, Genoa, La Spezia, Fos, Barcelona, Valencia, Algeciras (TTI), New York, Norfolk, Savannah, Miami, Algeciras (TTI), Valencia, Barcelona, Livorno, Genoa, Marsaxlokk, Port Said (SCCT), Jeddah, Khor Fakkan
42	HANJIN SHIPPING CO. LTD.	HANJIN SPAIN S A	Khor Fakkan, Jebel Ali, Karachi-Port Muhammad Bin Qasim, Mumbai-Nhava Sheva (JNPT), Mundra, Jeddah, Port Said (SCCT), La Spezia, Livorno, Genoa, La Spezia, Fos, Barcelona, Valencia, Algeciras (TTI), New York, Norfolk, Savannah, Miami, Algeciras (TTI), Valencia, Barcelona, Livorno, Genoa, Marsaxlokk, Port Said (SCCT), Jeddah, Khor Fakkan
42	HAPAG-LLOYD,A.G.	HAPAG-LLOYD SPAIN S.L.	Khor Fakkan, Jebel Ali, Karachi-Port Muhammad Bin Qasim, Mumbai-Nhava Sheva (JNPT), Mundra, Jeddah, Port Said (SCCT), La Spezia, Livorno, Genoa, La Spezia, Fos, Barcelona, Valencia, Algeciras (TTI), New York, Norfolk, Savannah, Miami, Algeciras (TTI), Valencia, Barcelona, Livorno, Genoa, Marsaxlokk, Port Said (SCCT), Jeddah, Khor Fakkan

Nº	ARMADOR	CONSIGNATARI	PORTS
42	UNITED ARAB SHIPPING, CO.	UASAC IBERIA S.L.	Khor Fakkan, Jebel Ali, Karachi-Port Muhammad Bin Qasim, Mumbai-Nhava Sheva (JNPT), Mundra, Jeddah, Port Said (SCCT), La Spezia, Livorno, Genoa, La Spezia, Fos, Barcelona, Valencia, Algeciras (TTI), New York, Norfolk, Savannah, Miami, Algeciras (TTI), Valencia, Barcelona, Livorno, Genoa, Marsaxlokk, Port Said (SCCT), Jeddah, Khor Fakkan
42	YANG MING LINE	CATALANA DEL MAR S.A.	Khor Fakkan, Jebel Ali, Karachi-Port Muhammad Bin Qasim, Mumbai-Nhava Sheva (JNPT), Mundra, Jeddah, Port Said (SCCT), La Spezia, Livorno, Genoa, La Spezia, Fos, Barcelona, Valencia, Algeciras (TTI), New York, Norfolk, Savannah, Miami, Algeciras (TTI), Valencia, Barcelona, Livorno, Genoa, Marsaxlokk, Port Said (SCCT), Jeddah, Khor Fakkan
46	MEDITERRANEAN SHIPPING CO	MEDITERRANEAN SHIPPING	Valencia, Barcelona, Alicante, Mellila, Casablanca, Cadiz, Valencia
46	WEC LINES ESPAÑA, S.L.U.	WEC LINES ESPAÑA, S.L.U.	Valencia, Barcelona, Alicante, Mellila, Casablanca, Cadiz, Valencia
48	MAGHREB CONTAINER INTERNACIONA	BERGE MARITIMA S.L.	Barcelona, Castellon, Alicante, Oran (Wahran), Algiers, Barcelona
49	COTUNAV	ROMEY Y CIA S.A.	Barcelona, Tunis, Barcelona
53	WHITE LINE SHIPPING	LINEAS REGULARES S.L.	Barcelona, Alger, Valencia, Barcelona
57	MEDITERRANEAN SHIPPING CO	MEDITERRANEAN SHIPPING	Barcelona, Bejaia, Alger, Oran, Skikda, Annaba, Valencia, Barcelona, Gioia Tauro, Koper, Trieste, Venezia, Gioia Tauro, Istanbul, Gemlik, Izmir, Ravenna, Ancona, Rijera Bakar, Durres
87	FLOTA SUARDIAZ	VAPORES SUARDIAZ BARCELONA S.A.	Barcelona, Marseille, Mostaganem, Barcelona
88	Euro Marine Logistics nv	MARITIMA DEL MEDITERRANEO S.A.	Barcelona, Mostaganem, Djen-Djen, Gioia Tauro, Djen-Djen, Mostaganem, Sagunto, TángerMed, Le Havre, Zeebrugge, Newcastle, Rotterdam, Bristol, Livorno, Piraeus, Derince, Piraeus
89	MAERSK LINE/A.P.MOLLER	MARITIMA DEL MEDITERRANEO S.A.	Algeciras, Genoa, Livorno, Fos, Barcelona, Valencia (Noatum + TCV), Casablanca, Algeciras
89	UNITED FEEDER SERVICES LTD	MARITIMA DEL MEDITERRANEO S.A.	Algeciras, Genoa, Livorno, Fos, Barcelona, Valencia (Noatum + TCV), Casablanca, Algeciras
89	X-PRESS CONTAINER LINE (UK)LTD	A.PEREZ Y CIA S.L.	Algeciras, Genoa, Livorno, Fos, Barcelona, Valencia (Noatum + TCV), Casablanca, Algeciras
96	MEDEX CONTAINER SERVICES LTD	INTRAMEDITERRANEO S.A.	Barcelona, Casablanca, Misurata, Sfax, Bizerte, Casablanca, Castellón, Barcelona
96	MEDITERRANEAN SHIPPING CO	MEDITERRANEAN SHIPPING	Barcelona, Casablanca, Misurata, Sfax, Bizerte, Casablanca, Castellón, Barcelona
102	CHINA SHIPPING CONTAINER LINES	CHINA SHIPPING SPAIN AGENCY S.L	Port Said, Ashdod, Genoa, Barcelona, Fos, Port Said, Singapore, Hong Kong, Xiamen, Ningbo, Shanghai, Kaohsiung, Yantian, Singapore, Port Said
102	COSCO CONTAINER LINES (COSCON)	COSCO IBERIA S.A.	Port Said, Ashdod, Genoa, Barcelona, Fos, Port Said, Singapore, Hong Kong, Xiamen, Ningbo, Shanghai, Kaohsiung, Yantian, Singapore, Port Said
102	EVERGREEN MARINE CORPORATION	EVERGREEN SHIPPING SPAIN S.L.	Port Said, Ashdod, Genoa, Barcelona, Fos, Port Said, Singapore, Hong Kong, Xiamen, Ningbo, Shanghai, Kaohsiung, Yantian, Singapore, Port Said
102	HANJIN SHIPPING CO. LTD.	HANJIN SPAIN S A	Port Said, Ashdod, Genoa, Barcelona, Fos, Port Said, Singapore, Hong Kong, Xiamen, Ningbo, Shanghai, Kaohsiung, Yantian, Singapore, Port Said
102	K LINE	K LINE ESP.SERVICIOS MARITIMOS S A	Port Said, Ashdod, Genoa, Barcelona, Fos, Port Said, Singapore, Hong Kong, Xiamen, Ningbo, Shanghai, Kaohsiung, Yantian, Singapore, Port Said
102	YANG MING LINE	CATALANA DEL MAR S.A.	Port Said, Ashdod, Genoa, Barcelona, Fos, Port Said, Singapore, Hong Kong, Xiamen, Ningbo, Shanghai, Kaohsiung, Yantian, Singapore, Port Said
103	MAERSK LINE/A.P.MOLLER	MARITIMA DEL MEDITERRANEO S.A.	Port Said (SCCT), Beirut, Gioia Tauro, La Spezia, Genoa, Fos, Barcelona, Valencia, Marsaxlokk, Salalah, Singapore, Shanghai, Dalian, Xingang, Busan, Ningbo, Shanghai, Chiwan, Yantian, Singapore, Port Said (SCCT), King Abdullah, Jebel Ali, Xiamen, Qingdao, Nansha, Naples, Algeciras, Sines, Freeport, Port Everglades, Veracruz, Altamira, Houston, New Orleans, Miami
103	MEDITERRANEAN SHIPPING CO	MEDITERRANEAN SHIPPING	Port Said (SCCT), Beirut, Gioia Tauro, La Spezia, Genoa, Fos, Barcelona, Valencia, Marsaxlokk, Salalah, Singapore, Shanghai, Dalian, Xingang, Busan, Ningbo, Shanghai, Chiwan, Yantian, Singapore, Port Said (SCCT), King Abdullah, Jebel Ali, Xiamen, Qingdao, Nansha, Naples, Algeciras, Sines, Freeport, Port Everglades, Veracruz, Altamira, Houston, New Orleans, Miami
141	FLOTA SUARDIAZ	VAPORES SUARDIAZ BARCELONA S.A.	Barcelona, Casablanca, Setúbal, Sheerness, Tyne, Vlissingen, Zeebrugge, Vigo, Malaga, Mostaganem, Barcelona
150	NYK LINES	COMBALIA AGENCIA MARITIMA S.A.	Barcelona, Savona, Gemlik, Suez, Jeddah, Sohar, Jebel Ali, Abu Dhabi, Doha, Bahrain, Damman, Kuwait, Singapore, Hitachi, Yokohama, Toyohashi, Hiroshima, Nakanoeski, Suez, Barcelona
213	ARKAS CONTAINER TRANSPORT SA	ARKAS SPAIN S A	Barcelona, Almería, Algeciras, Casablanca, TangerMed, Vigo, Leixoes, Lisboa, Valencia, Tarragona, Rades
213	X-PRESS CONTAINER LINE (UK)LTD	A.PEREZ Y CIA S.L.	Barcelona, Almería, Algeciras, Casablanca, TangerMed, Vigo, Leixoes, Lisboa, Valencia, Tarragona, Rades
217	CMA CGM	CMA CGM IBERICA S.A.U.	Algeciras, Livorno, Genoa, Fos, Barcelona, Valencia, Tangier, Pointe à Pitre, Fort de France, Cartagena (Col), Manzanillo (Pan), Moin (-Puerto Limon), Turbo, Pointe à Pitre, Algeciras
217	MARFRET SA	AGENCIA MARITIMA ESPAÑOLA EVGE, S.A.	Algeciras, Livorno, Genoa, Fos, Barcelona, Valencia, Tangier, Pointe à Pitre, Fort de France, Cartagena (Col), Manzanillo (Pan), Moin (-Puerto Limon), Turbo, Pointe à Pitre, Algeciras
222	CMA CGM	CMA CGM IBERICA S.A.U.	Agadir, Port Vendres, Barcelona, Valencia, Casablanca, Agadir, Port Vendres, Marseille, Algeciras, Tangier, Ghazaouet, Casablanca, Agadir
222	COMANAV	CMA CGM IBERICA S.A.U.	Agadir, Port Vendres, Barcelona, Valencia, Casablanca, Agadir, Port Vendres, Marseille, Algeciras, Tangier, Ghazaouet, Casablanca, Agadir
231	ARKAS CONTAINER TRANSPORT SA	ARKAS SPAIN S A	Barcelona, Alger, Cagliari, Livorno, Genova, Valencia, Castellon
233	ARKAS CONTAINER TRANSPORT SA	ARKAS SPAIN S A	Barcelona, Fos, Piraeus, Thessaloniki, Marport, Evyap, Gemlik, Izmir, Cagliari, Valencia, Castellon, Beirut, Iskenderun, Alexandria, Casablanca
233	METZ CONTAINER LINE	AGENCIA MARITIMA ESPAÑOLA EVGE, S.A.	Barcelona, Fos, Piraeus, Thessaloniki, Marport, Evyap, Gemlik, Izmir, Cagliari, Valencia, Castellon, Beirut, Iskenderun, Alexandria, Casablanca



Nº	ARMADOR	CONSIGNATARI	PORTS
233	UNITED FEEDER SERVICES LTD	MARITIMA DEL MEDITERRANEO S.A.	Barcelona, Fos, Piraeus, Thessaloniki, Marport, Evyap, Gemlik, Izmir, Cagliari, Valencia, Castellon, Beirut, Iskenderun, Alexandria, Casablanca
238	CMA CGM	CMA CGM IBERICA S.A.U.	Valencia, Gioia Tauro, Livorno, Genoa, Fos, Barcelona, Valencia, Suape, Rio de Janeiro, Santos, Buenos Aires, Montevideo, Rio Grande, Navegantes, Itapoa, Santos, Rio de Janeiro, Suape, Tangier, Valencia
238	HAMBURG SUD	TRANSITAINER S.A.	Valencia, Gioia Tauro, Livorno, Genoa, Fos, Barcelona, Valencia, Suape, Rio de Janeiro, Santos, Buenos Aires, Montevideo, Rio Grande, Navegantes, Itapoa, Santos, Rio de Janeiro, Suape, Tangier, Valencia
238	HAPAG-LLOYD,A.G.	HAPAG-LLOYD SPAIN S.L.	Valencia, Gioia Tauro, Livorno, Genoa, Fos, Barcelona, Valencia, Suape, Rio de Janeiro, Santos, Buenos Aires, Montevideo, Rio Grande, Navegantes, Itapoa, Santos, Rio de Janeiro, Suape, Tangier, Valencia
238	MAERSK LINE/A.P.MOLLER	MAERSK SPAIN S.L.U	Valencia, Gioia Tauro, Livorno, Genoa, Fos, Barcelona, Valencia, Suape, Rio de Janeiro, Santos, Buenos Aires, Montevideo, Rio Grande, Navegantes, Itapoa, Santos, Rio de Janeiro, Suape, Tangier, Valencia
238	MEDITERRANEAN SHIPPING CO	MEDITERRANEAN SHIPPING	Valencia, Gioia Tauro, Livorno, Genoa, Fos, Barcelona, Valencia, Suape, Rio de Janeiro, Santos, Buenos Aires, Montevideo, Rio Grande, Navegantes, Itapoa, Santos, Rio de Janeiro, Suape, Tangier, Valencia
238	NIVER LINES	AGENCIA MARITIMA ESPAÑOLA EVGE, S.A.	Valencia, Gioia Tauro, Livorno, Genoa, Fos, Barcelona, Valencia, Suape, Rio de Janeiro, Santos, Buenos Aires, Montevideo, Rio Grande, Navegantes, Itapoa, Santos, Rio de Janeiro, Suape, Tangier, Valencia
238	UNITED ARAB SHIPPING, CO.	UASAC IBERIA S.L.	Valencia, Gioia Tauro, Livorno, Genoa, Fos, Barcelona, Valencia, Suape, Rio de Janeiro, Santos, Buenos Aires, Montevideo, Rio Grande, Navegantes, Itapoa, Santos, Rio de Janeiro, Suape, Tangier, Valencia
238	ZIM INTEGRATED SHIPPING SERV.	A.PEREZ Y CIA S.L.	Valencia, Gioia Tauro, Livorno, Genoa, Fos, Barcelona, Valencia, Suape, Rio de Janeiro, Santos, Buenos Aires, Montevideo, Rio Grande, Navegantes, Itapoa, Santos, Rio de Janeiro, Suape, Tangier, Valencia
240	CHINA SHIPPING CONTAINER LINES	CHINA SHIPPING SPAIN AGENCY S.L	Marsaxlokk, Valencia, Barcelona, Fos, Marsaxlokk, Damietta, Beirut, Jeddah, Jebel Ali, Port Kelang, Xiamen, Qingdao, Shanghai, Ningbo, Nansha, Yantian, Cai Mep (~Ho Chi Minh City), Port Kelang, Djibouti (new call), Marsaxlokk
240	CMA CGM	CMA CGM IBERICA S.A.U.	Marsaxlokk, Valencia, Barcelona, Fos, Marsaxlokk, Damietta, Beirut, Jeddah, Jebel Ali, Port Kelang, Xiamen, Qingdao, Shanghai, Ningbo, Nansha, Yantian, Cai Mep (~Ho Chi Minh City), Port Kelang, Djibouti (new call), Marsaxlokk
240	COSCO CONTAINER LINES (COSCON)	COSCO IBERIA S.A.	Marsaxlokk, Valencia, Barcelona, Fos, Marsaxlokk, Damietta, Beirut, Jeddah, Jebel Ali, Port Kelang, Xiamen, Qingdao, Shanghai, Ningbo, Nansha, Yantian, Cai Mep (~Ho Chi Minh City), Port Kelang, Djibouti (new call), Marsaxlokk
240	FESCO	INTRAMEDITERRANEO S.A.	Marsaxlokk, Valencia, Barcelona, Fos, Marsaxlokk, Damietta, Beirut, Jeddah, Jebel Ali, Port Kelang, Xiamen, Qingdao, Shanghai, Ningbo, Nansha, Yantian, Cai Mep (~Ho Chi Minh City), Port Kelang, Djibouti (new call), Marsaxlokk
240	UNITED ARAB SHIPPING, CO.	UASAC IBERIA S.L.	Marsaxlokk, Valencia, Barcelona, Fos, Marsaxlokk, Damietta, Beirut, Jeddah, Jebel Ali, Port Kelang, Xiamen, Qingdao, Shanghai, Ningbo, Nansha, Yantian, Cai Mep (~Ho Chi Minh City), Port Kelang, Djibouti (new call), Marsaxlokk
241	CMA CGM	CMA CGM IBERICA S.A.U.	Marsaxlokk, Livorno, Genoa, Marseille, Barcelona, Valencia, Algeciras (TTI), Tangier, Lome, Cotonou, Onne, Port Gentil, Libreville, Douala, Algeciras (TTI), Marsaxlokk
244	CMA CGM	CMA CGM IBERICA S.A.U.	Algeciras (TTI), Marsaxlokk, Livorno, Genoa, Barcelona, Valencia, Tangier, Caucedo, Kingston, Vera Cruz, Altamira, Houston, New Orleans, Kingston, Cartagena (Col), Guayaquil, Algeciras (TTI)
<b>Extrem Orient i Japó</b>			
1	EVERGREEN MARINE CORPORATION	EVERGREEN SHIPPING SPAIN S.L.	Piraeus, La Spezia, Genoa, Barcelona, Valencia, Piraeus, Singapore, Cai Mep (~Ho Chi Minh City), Hong Kong, Shanghai, Busan, Long Beach, Seattle, Busan, Qingdao, Shanghai, Ningbo, Hong Kong, Yantian, Nansha, Singapore, Piraeus
1	HANJIN SHIPPING CO. LTD.	HANJIN SPAIN S A	Piraeus, La Spezia, Genoa, Barcelona, Valencia, Piraeus, Singapore, Cai Mep (~Ho Chi Minh City), Hong Kong, Shanghai, Busan, Long Beach, Seattle, Busan, Qingdao, Shanghai, Ningbo, Hong Kong, Yantian, Nansha, Singapore, Piraeus
1	K LINE	K LINE ESP.SERVICIOS MARITIMOS S A	Piraeus, La Spezia, Genoa, Barcelona, Valencia, Piraeus, Singapore, Cai Mep (~Ho Chi Minh City), Hong Kong, Shanghai, Busan, Long Beach, Seattle, Busan, Qingdao, Shanghai, Ningbo, Hong Kong, Yantian, Nansha, Singapore, Piraeus
1	UNITED ARAB SHIPPING, CO.	UASAC IBERIA S.L.	Piraeus, La Spezia, Genoa, Barcelona, Valencia, Piraeus, Singapore, Cai Mep (~Ho Chi Minh City), Hong Kong, Shanghai, Busan, Long Beach, Seattle, Busan, Qingdao, Shanghai, Ningbo, Hong Kong, Yantian, Nansha, Singapore, Piraeus
1	YANG MING LINE	CATALANA DEL MAR S.A.	Piraeus, La Spezia, Genoa, Barcelona, Valencia, Piraeus, Singapore, Cai Mep (~Ho Chi Minh City), Hong Kong, Shanghai, Busan, Long Beach, Seattle, Busan, Qingdao, Shanghai, Ningbo, Hong Kong, Yantian, Nansha, Singapore, Piraeus
12	A.P.L. (AMERICAN PRES. LINE)	AMERICAN PRES. LINES LTD (ESPAÑA)	Port Said (SCCT), Genoa, Fos, Barcelona, Valencia, Port Said (SCCT), Jeddah, Singapore, Hong Kong, Busan, Shanghai, Ningbo, Shekou, Hong Kong, Singapore, Jeddah, Port Said (SCCT)
12	HAPAG-LLOYD,A.G.	HAPAG-LLOYD SPAIN S.L.	Port Said (SCCT), Genoa, Fos, Barcelona, Valencia, Port Said (SCCT), Jeddah, Singapore, Hong Kong, Busan, Shanghai, Ningbo, Shekou, Hong Kong, Singapore, Jeddah, Port Said (SCCT)
12	HYUNDAI MERCHANT MAR	MARITIMA DAVILA BARCELONA S.A.	Port Said (SCCT), Genoa, Fos, Barcelona, Valencia, Port Said (SCCT), Jeddah, Singapore, Hong Kong, Busan, Shanghai, Ningbo, Shekou, Hong Kong, Singapore, Jeddah, Port Said (SCCT)
12	MITSUI OSK LINES LTD	TRANSP Y CONSIG. MARITIMAS S.A.	Port Said (SCCT), Genoa, Fos, Barcelona, Valencia, Port Said (SCCT), Jeddah, Singapore, Hong Kong, Busan, Shanghai, Ningbo, Shekou, Hong Kong, Singapore, Jeddah, Port Said (SCCT)
12	NYK LINES	COMBALIA AGENCIA MARITIMA S.A.	Port Said (SCCT), Genoa, Fos, Barcelona, Valencia, Port Said (SCCT), Jeddah, Singapore, Hong Kong, Busan, Shanghai, Ningbo, Shekou, Hong Kong, Singapore, Jeddah, Port Said (SCCT)



Nº	ARMADOR	CONSIGNATARI	PORTS
12	ORIENT OVERSEAS CONT. LINE	ORIENT OVERSEAS CONTAINER LINE (SPAIN)	Port Said (SCCT), Genoa, Fos, Barcelona, Valencia, Port Said (SCCT), Jeddah, Singapore, Hong Kong, Busan, Shanghai, Ningbo, Shekou, Hong Kong, Singapore, Jeddah, Port Said (SCCT)
43	HOEGH AUTOLINERS AS	MARITIMA DEL MEDITERRANEO S.A.	Barcelona, Livorno, Civitavecchia, Setúbal, Newcastle, Bremen, Bremerhaven, Southampton, Le Havre, Durban, Jeddah, Muscat, Kuwait, Bahrain, Abu Dhabi, Singapur, Hong Kong, Taichung, Keelung, Toyohashi, Hitachi, Yokosuka, Chiba, Yokohama
43	NISSAN MOTOR CAR CARRIER CO.LT	MARITIMA DEL MEDITERRANEO S.A.	Barcelona, Livorno, Civitavecchia, Setúbal, Newcastle, Bremen, Bremerhaven, Southampton, Le Havre, Durban, Jeddah, Muscat, Kuwait, Bahrain, Abu Dhabi, Singapur, Hong Kong, Taichung, Keelung, Toyohashi, Hitachi, Yokosuka, Chiba, Yokohama
102	CHINA SHIPPING CONTAINER LINES	CHINA SHIPPING SPAIN AGENCY S.L	Port Said, Ashdod, Genoa, Barcelona, Fos, Port Said, Singapore, Hong Kong, Xiamen, Ningbo, Shanghai, Kaohsiung, Yantian, Singapore, Port Said
102	COSCO CONTAINER LINES (COSCON)	COSCO IBERIA S.A.	Port Said, Ashdod, Genoa, Barcelona, Fos, Port Said, Singapore, Hong Kong, Xiamen, Ningbo, Shanghai, Kaohsiung, Yantian, Singapore, Port Said
102	EVERGREEN MARINE CORPORATION	EVERGREEN SHIPPING SPAIN S.L.	Port Said, Ashdod, Genoa, Barcelona, Fos, Port Said, Singapore, Hong Kong, Xiamen, Ningbo, Shanghai, Kaohsiung, Yantian, Singapore, Port Said
102	HANJIN SHIPPING CO. LTD.	HANJIN SPAIN S A	Port Said, Ashdod, Genoa, Barcelona, Fos, Port Said, Singapore, Hong Kong, Xiamen, Ningbo, Shanghai, Kaohsiung, Yantian, Singapore, Port Said
102	K LINE	K LINE ESP.SERVICIOS MARITIMOS S A	Port Said, Ashdod, Genoa, Barcelona, Fos, Port Said, Singapore, Hong Kong, Xiamen, Ningbo, Shanghai, Kaohsiung, Yantian, Singapore, Port Said
102	YANG MING LINE	CATALANA DEL MAR S.A.	Port Said, Ashdod, Genoa, Barcelona, Fos, Port Said, Singapore, Hong Kong, Xiamen, Ningbo, Shanghai, Kaohsiung, Yantian, Singapore, Port Said
103	MAERSK LINE/A.P.MOLLER	MARITIMA DEL MEDITERRANEO S.A.	Port Said (SCCT), Beirut, Gioia Tauro, La Spezia, Genoa, Fos, Barcelona, Valencia, Marsaxlokk, Salalah, Singapore, Shanghai, Dalian, Xingang, Busan, Ningbo, Shanghai, Chiwan, Yantian, Singapore, Port Said (SCCT), King Abdullah, Jebel Ali, Xiamen, Qingdao, Nansha, Naples, Algeciras, Sines, Freeport, Port Everglades, Veracruz, Altamira, Houston, New Orleans, Miami
103	MEDITERRANEAN SHIPPING CO	MEDITERRANEAN SHIPPING	Port Said (SCCT), Beirut, Gioia Tauro, La Spezia, Genoa, Fos, Barcelona, Valencia, Marsaxlokk, Salalah, Singapore, Shanghai, Dalian, Xingang, Busan, Ningbo, Shanghai, Chiwan, Yantian, Singapore, Port Said (SCCT), King Abdullah, Jebel Ali, Xiamen, Qingdao, Nansha, Naples, Algeciras, Sines, Freeport, Port Everglades, Veracruz, Altamira, Houston, New Orleans, Miami
116	MITSUMI OSK LINES LTD	TRANSP Y CONSIG. MARITIMAS S.A.	Barcelona, Zeebrugge, Bristol, Gent, Hamburg, Bremerhaven, Antwerpen, Aqaba, Shanghai, Omaezaki, Yokohama, Guangzhou, Laem Chabang, Sagunto, Lisboa, Livorno, Gioia Tauro, Barcelona
150	NYK LINES	COMBALIA AGENCIA MARITIMA S.A.	Barcelona, Savona, Gemlik, Suez, Jeddah, Sohar, Jebel Ali, Abu Dhabi, Doha, Bahrain, Damman, Kuwait, Singapore, Hitachi, Yokohama, Toyohashi, Hiroshima, Nakanoeski, Suez, Barcelona
240	CHINA SHIPPING CONTAINER LINES	CHINA SHIPPING SPAIN AGENCY S.L	Marsaxlokk, Valencia, Barcelona, Fos, Marsaxlokk, Damietta, Beirut, Jeddah, Jebel Ali, Port Kelang, Xiamen, Qingdao, Shanghai, Ningbo, Nansha, Yantian, Cai Mep (~Ho Chi Minh City), Port Kelang, Djibouti (new call), Marsaxlokk
240	CMA CGM	CMA CGM IBERICA S.A.U.	Marsaxlokk, Valencia, Barcelona, Fos, Marsaxlokk, Damietta, Beirut, Jeddah, Jebel Ali, Port Kelang, Xiamen, Qingdao, Shanghai, Ningbo, Nansha, Yantian, Cai Mep (~Ho Chi Minh City), Port Kelang, Djibouti (new call), Marsaxlokk
240	COSCO CONTAINER LINES (COSCON)	COSCO IBERIA S.A.	Marsaxlokk, Valencia, Barcelona, Fos, Marsaxlokk, Damietta, Beirut, Jeddah, Jebel Ali, Port Kelang, Xiamen, Qingdao, Shanghai, Ningbo, Nansha, Yantian, Cai Mep (~Ho Chi Minh City), Port Kelang, Djibouti (new call), Marsaxlokk
240	FESCO	INTRAMEDITERRANEO S.A.	Marsaxlokk, Valencia, Barcelona, Fos, Marsaxlokk, Damietta, Beirut, Jeddah, Jebel Ali, Port Kelang, Xiamen, Qingdao, Shanghai, Ningbo, Nansha, Yantian, Cai Mep (~Ho Chi Minh City), Port Kelang, Djibouti (new call), Marsaxlokk
240	UNITED ARAB SHIPPING, CO.	UASAC IBERIA S.L.	Marsaxlokk, Valencia, Barcelona, Fos, Marsaxlokk, Damietta, Beirut, Jeddah, Jebel Ali, Port Kelang, Xiamen, Qingdao, Shanghai, Ningbo, Nansha, Yantian, Cai Mep (~Ho Chi Minh City), Port Kelang, Djibouti (new call), Marsaxlokk
<b>Sudamèrica ( Atlàntic)</b>			
238	CMA CGM	CMA CGM IBERICA S.A.U.	València, Gioia Tauro, Livorno, Genoa, Fos, Barcelona, Valencia, Suape, Rio de Janeiro, Santos, Buenos Aires, Montevideo, Rio Grande, Navegantes, Itapoa, Santos, Rio de Janeiro, Suape, Tangier, Valencia
238	HAMBURG SUD	TRANSITAINER S.A.	València, Gioia Tauro, Livorno, Genoa, Fos, Barcelona, Valencia, Suape, Rio de Janeiro, Santos, Buenos Aires, Montevideo, Rio Grande, Navegantes, Itapoa, Santos, Rio de Janeiro, Suape, Tangier, Valencia
238	HAPAG-LLOYD,A.G.	HAPAG-LLOYD SPAIN S.L.	València, Gioia Tauro, Livorno, Genoa, Fos, Barcelona, Valencia, Suape, Rio de Janeiro, Santos, Buenos Aires, Montevideo, Rio Grande, Navegantes, Itapoa, Santos, Rio de Janeiro, Suape, Tangier, Valencia
238	MAERSK LINE/A.P.MOLLER	MAERSK SPAIN S.L.U	València, Gioia Tauro, Livorno, Genoa, Fos, Barcelona, Valencia, Suape, Rio de Janeiro, Santos, Buenos Aires, Montevideo, Rio Grande, Navegantes, Itapoa, Santos, Rio de Janeiro, Suape, Tangier, Valencia
238	MEDITERRANEAN SHIPPING CO	MEDITERRANEAN SHIPPING	València, Gioia Tauro, Livorno, Genoa, Fos, Barcelona, Valencia, Suape, Rio de Janeiro, Santos, Buenos Aires, Montevideo, Rio Grande, Navegantes, Itapoa, Santos, Rio de Janeiro, Suape, Tangier, Valencia
238	NIVER LINES	AGENCIA MARITIMA ESPAÑOLA EVGE, S.A.	València, Gioia Tauro, Livorno, Genoa, Fos, Barcelona, Valencia, Suape, Rio de Janeiro, Santos, Buenos Aires, Montevideo, Rio Grande, Navegantes, Itapoa, Santos, Rio de Janeiro, Suape, Tangier, Valencia
238	UNITED ARAB SHIPPING, CO.	UASAC IBERIA S.L.	València, Gioia Tauro, Livorno, Genoa, Fos, Barcelona, Valencia, Suape, Rio de Janeiro, Santos, Buenos Aires, Montevideo, Rio Grande, Navegantes, Itapoa, Santos, Rio de Janeiro, Suape, Tangier, Valencia
238	ZIM INTEGRATED SHIPPING SERV.	A.PEREZ Y CIA S.L.	València, Gioia Tauro, Livorno, Genoa, Fos, Barcelona, Valencia, Suape, Rio de Janeiro, Santos, Buenos Aires, Montevideo, Rio Grande, Navegantes, Itapoa, Santos, Rio de Janeiro, Suape, Tangier, Valencia

Nº	ARMADOR	CONSIGNATARIO	PUERTOS
<b>Sud-amèrica (Pacífic)</b>			
182	HAMBURG SUD	TRANSITAINER S.A.	Salerno, Livorno, Genoa, Barcelona, Valencia, Cartagena (Col), Guayaquil, Callao, Iquique, Puerto Angamos (Mejillones), San Antonio, Antofagasta, Ilo, Callao, Cartagena (Col), Valencia, Barcelona, Salerno
182	HAPAG-LLOYD,A.G.	HAPAG-LLOYD SPAIN S.L.	Salerno, Livorno, Genoa, Barcelona, Valencia, Cartagena (Col), Guayaquil, Callao, Iquique, Puerto Angamos (Mejillones), San Antonio, Antofagasta, Ilo, Callao, Cartagena (Col), Valencia, Barcelona, Salerno
244	CMA CGM	CMA CGM IBERICA S.A.U.	Algeciras (TTI), Marsaxlokk, Livorno, Genoa, Barcelona, Valencia, Tangier, Caucedo, Kingston, Vera Cruz, Altamira, Houston, New Orleans, Kingston, Cartagena (Col), Guayaquil, Algeciras (TTI)
<b>Àfrica occidental</b>			
241	CMA CGM	CMA CGM IBERICA S.A.U.	Marsaxlokk, Livorno, Genoa, Marseille, Barcelona, Valencia, Algeciras (TTI), Tangier, Lome, Cotonou, Onne, Port Gentil, Libreville, Douala, Algeciras (TTI), Marsaxlokk
<b>Golf de Mèxic (Mèxic i EUA)</b>			
7	CMA CGM	CMA CGM IBERICA S.A.U.	Cagliari, Livorno, Genoa, Barcelona, Valencia, Kingston, Vera Cruz, Altamira, Houston, New Orleans, Cagliari
7	HAMBURG SUD	TRANSITAINER S.A.	Cagliari, Livorno, Genoa, Barcelona, Valencia, Kingston, Vera Cruz, Altamira, Houston, New Orleans, Cagliari
7	HAPAG-LLOYD,A.G.	HAPAG-LLOYD SPAIN S.L.	Cagliari, Livorno, Genoa, Barcelona, Valencia, Kingston, Vera Cruz, Altamira, Houston, New Orleans, Cagliari
7	ZIM INTEGRATED SHIPPING SERV.	A.PEREZ Y CIA S.L.	Cagliari, Livorno, Genoa, Barcelona, Valencia, Kingston, Vera Cruz, Altamira, Houston, New Orleans, Cagliari
103	MAERSK LINE/A.P.MOLLER	MARITIMA DEL MEDITERRANEO S.A.	Port Said (SCCT), Beirut, Gioia Tauro, La Spezia, Genoa, Fos, Barcelona, Valencia, Marsaxlokk, Salalah, Singapore, Shanghai, Dalian, Xingang, Busan, Ningbo, Shanghai, Chiwan, Yantian, Singapore, Port Said (SCCT), King Abdullah, Jebel Ali, Xiamen, Qingdao, Nansha, Naples, Algeciras, Sines, Freeport, Port Everglades, Veracruz, Altamira, Houston, New Orleans, Miami
103	MEDITERRANEAN SHIPPING CO	MEDITERRANEAN SHIPPING	Port Said (SCCT), Beirut, Gioia Tauro, La Spezia, Genoa, Fos, Barcelona, Valencia, Marsaxlokk, Salalah, Singapore, Shanghai, Dalian, Xingang, Busan, Ningbo, Shanghai, Chiwan, Yantian, Singapore, Port Said (SCCT), King Abdullah, Jebel Ali, Xiamen, Qingdao, Nansha, Naples, Algeciras, Sines, Freeport, Port Everglades, Veracruz, Altamira, Houston, New Orleans, Miami
105	K LINE	AGENCIA MARITIMA CONDEMINAS, S.A.	Barcelona, Bremerhaven, Southampton, Zeebrugge, Veracruz, Galveston, Jacksonville, Barcelona
244	CMA CGM	CMA CGM IBERICA S.A.U.	Algeciras (TTI), Marsaxlokk, Livorno, Genoa, Barcelona, Valencia, Tangier, Caucedo, Kingston, Vera Cruz, Altamira, Houston, New Orleans, Kingston, Cartagena (Col), Guayaquil, Algeciras (TTI)
<b>Sud-est Asiàtic</b>			
1	CHINA SHIPPING CONTAINER LINES	CHINA SHIPPING SPAIN AGENCY S.L	Piraeus, La Spezia, Genoa, Barcelona, Valencia, Piraeus, Singapore, Cai Mep (~Ho Chi Minh City), Hong Kong, Shanghai, Busan, Long Beach, Seattle, Busan, Qingdao, Shanghai, Ningbo, Hong Kong, Yantian, Nansha, Singapore, Piraeus
1	CMA CGM	CMA CGM IBERICA S.A.U.	Piraeus, La Spezia, Genoa, Barcelona, Valencia, Piraeus, Singapore, Cai Mep (~Ho Chi Minh City), Hong Kong, Shanghai, Busan, Long Beach, Seattle, Busan, Qingdao, Shanghai, Ningbo, Hong Kong, Yantian, Nansha, Singapore, Piraeus
1	COSCO CONTAINER LINES (COSCON)	COSCO IBERIA S.A.	Piraeus, La Spezia, Genoa, Barcelona, Valencia, Piraeus, Singapore, Cai Mep (~Ho Chi Minh City), Hong Kong, Shanghai, Busan, Long Beach, Seattle, Busan, Qingdao, Shanghai, Ningbo, Hong Kong, Yantian, Nansha, Singapore, Piraeus
1	EVERGREEN MARINE CORPORATION	EVERGREEN SHIPPING SPAIN S.L.	Piraeus, La Spezia, Genoa, Barcelona, Valencia, Piraeus, Singapore, Cai Mep (~Ho Chi Minh City), Hong Kong, Shanghai, Busan, Long Beach, Seattle, Busan, Qingdao, Shanghai, Ningbo, Hong Kong, Yantian, Nansha, Singapore, Piraeus
1	HANJIN SHIPPING CO. LTD.	HANJIN SPAIN S A	Piraeus, La Spezia, Genoa, Barcelona, Valencia, Piraeus, Singapore, Cai Mep (~Ho Chi Minh City), Hong Kong, Shanghai, Busan, Long Beach, Seattle, Busan, Qingdao, Shanghai, Ningbo, Hong Kong, Yantian, Nansha, Singapore, Piraeus
1	K LINE	K LINE ESP.SERVICIOS MARITIMOS S A	Piraeus, La Spezia, Genoa, Barcelona, Valencia, Piraeus, Singapore, Cai Mep (~Ho Chi Minh City), Hong Kong, Shanghai, Busan, Long Beach, Seattle, Busan, Qingdao, Shanghai, Ningbo, Hong Kong, Yantian, Nansha, Singapore, Piraeus
1	UNITED ARAB SHIPPING, CO.	UASAC IBERIA S.L.	Piraeus, La Spezia, Genoa, Barcelona, Valencia, Piraeus, Singapore, Cai Mep (~Ho Chi Minh City), Hong Kong, Shanghai, Busan, Long Beach, Seattle, Busan, Qingdao, Shanghai, Ningbo, Hong Kong, Yantian, Nansha, Singapore, Piraeus
1	YANG MING LINE	CATALANA DEL MAR S.A.	Piraeus, La Spezia, Genoa, Barcelona, Valencia, Piraeus, Singapore, Cai Mep (~Ho Chi Minh City), Hong Kong, Shanghai, Busan, Long Beach, Seattle, Busan, Qingdao, Shanghai, Ningbo, Hong Kong, Yantian, Nansha, Singapore, Piraeus
12	A.P.L. (AMERICAN PRES. LINE)	AMERICAN PRES. LINES LTD (ESPAÑA)	Port Said (SCCT), Genoa, Fos, Barcelona, Valencia, Port Said (SCCT), Jeddah, Singapore, Hong Kong, Busan, Shanghai, Ningbo, Shekou, Hong Kong, Singapore, Jeddah, Port Said (SCCT)
12	HAPAG-LLOYD,A.G.	HAPAG-LLOYD SPAIN S.L.	Port Said (SCCT), Genoa, Fos, Barcelona, Valencia, Port Said (SCCT), Jeddah, Singapore, Hong Kong, Busan, Shanghai, Ningbo, Shekou, Hong Kong, Singapore, Jeddah, Port Said (SCCT)
12	HYUNDAI MERCHANT MAR	MARITIMA DAVILA BARCELONA S.A.	Port Said (SCCT), Genoa, Fos, Barcelona, Valencia, Port Said (SCCT), Jeddah, Singapore, Hong Kong, Busan, Shanghai, Ningbo, Shekou, Hong Kong, Singapore, Jeddah, Port Said (SCCT)
12	MITSUI OSK LINES LTD	TRANSP Y CONSIG. MARITIMAS S.A.	Port Said (SCCT), Genoa, Fos, Barcelona, Valencia, Port Said (SCCT), Jeddah, Singapore, Hong Kong, Busan, Shanghai, Ningbo, Shekou, Hong Kong, Singapore, Jeddah, Port Said (SCCT)

Nº	ARMADOR	CONSIGNATARI	PORTS
12	NYK LINES	COMBALIA AGENCIA MARITIMA S.A.	Port Said (SCCT), Genoa, Fos, Barcelona, Valencia, Port Said (SCCT), Jeddah, Singapore, Hong Kong, Busan, Shanghai, Ningbo, Shekou, Hong Kong, Singapore, Jeddah, Port Said (SCCT)
12	ORIENT OVERSEAS CONT. LINE	ORIENT OVERSEAS CONTAINER LINE (SPAIN)	Port Said (SCCT), Genoa, Fos, Barcelona, Valencia, Port Said (SCCT), Jeddah, Singapore, Hong Kong, Busan, Shanghai, Ningbo, Shekou, Hong Kong, Singapore, Jeddah, Port Said (SCCT)
43	HOEGH AUTOLINERS AS	MARITIMA DEL MEDITERRANEO S.A.	Barcelona, Livorno, Civitavecchia, Setúbal, Newcastle, Bremen, Bremerhaven, Southampton, Le Havre, Durban, Jeddah, Muscat, Kuwait, Bahrain, Abu Dhabi, Singapur, Hong Kong, Taichung, Keelung, Toyohashi, Hitachi, Yokosuka, Chiba, Yokohama
43	NISSAN MOTOR CAR CARRIER CO.LT	MARITIMA DEL MEDITERRANEO S.A.	Barcelona, Livorno, Civitavecchia, Setúbal, Newcastle, Bremen, Bremerhaven, Southampton, Le Havre, Durban, Jeddah, Muscat, Kuwait, Bahrain, Abu Dhabi, Singapur, Hong Kong, Taichung, Keelung, Toyohashi, Hitachi, Yokosuka, Chiba, Yokohama
102	CHINA SHIPPING CONTAINER LINES	CHINA SHIPPING SPAIN AGENCY S.L	Port Said, Ashdod, Genoa, Barcelona, Fos, Port Said, Singapore, Hong Kong, Xiamen, Ningbo, Shanghai, Kaohsiung, Yantian, Singapore, Port Said
102	COSCO CONTAINER LINES (COSCON)	COSCO IBERIA S.A.	Port Said, Ashdod, Genoa, Barcelona, Fos, Port Said, Singapore, Hong Kong, Xiamen, Ningbo, Shanghai, Kaohsiung, Yantian, Singapore, Port Said
102	EVERGREEN MARINE CORPORATION	EVERGREEN SHIPPING SPAIN S.L.	Port Said, Ashdod, Genoa, Barcelona, Fos, Port Said, Singapore, Hong Kong, Xiamen, Ningbo, Shanghai, Kaohsiung, Yantian, Singapore, Port Said
102	HANJIN SHIPPING CO. LTD.	HANJIN SPAIN S A	Port Said, Ashdod, Genoa, Barcelona, Fos, Port Said, Singapore, Hong Kong, Xiamen, Ningbo, Shanghai, Kaohsiung, Yantian, Singapore, Port Said
102	K LINE	K LINE ESP.SERVICIOS MARITIMOS S A	Port Said, Ashdod, Genoa, Barcelona, Fos, Port Said, Singapore, Hong Kong, Xiamen, Ningbo, Shanghai, Kaohsiung, Yantian, Singapore, Port Said
102	YANG MING LINE	CATALANA DEL MAR S.A.	Port Said, Ashdod, Genoa, Barcelona, Fos, Port Said, Singapore, Hong Kong, Xiamen, Ningbo, Shanghai, Kaohsiung, Yantian, Singapore, Port Said
103	MAERSK LINE/A.P.MOLLER	MARITIMA DEL MEDITERRANEO S.A.	Port Said (SCCT), Beirut, Gioia Tauro, La Spezia, Genoa, Fos, Barcelona, Valencia, Marsaxlokk, Salalah, Singapore, Shanghai, Dalian, Xingang, Busan, Ningbo, Shanghai, Chiwan, Yantian, Singapore, Port Said (SCCT), King Abdullah, Jebel Ali, Xiamen, Qingdao, Nansha, Naples, Algeciras, Sines, Freeport, Port Everglades, Veracruz, Altamira, Houston, New Orleans, Miami
103	MEDITERRANEAN SHIPPING CO	MEDITERRANEAN SHIPPING	Port Said (SCCT), Beirut, Gioia Tauro, La Spezia, Genoa, Fos, Barcelona, Valencia, Marsaxlokk, Salalah, Singapore, Shanghai, Dalian, Xingang, Busan, Ningbo, Shanghai, Chiwan, Yantian, Singapore, Port Said (SCCT), King Abdullah, Jebel Ali, Xiamen, Qingdao, Nansha, Naples, Algeciras, Sines, Freeport, Port Everglades, Veracruz, Altamira, Houston, New Orleans, Miami
116	MITSUMI OSK LINES LTD	TRANSP Y CONSIG. MARITIMAS S.A.	Barcelona, Zeebrugge, Bristol, Gent, Hamburg, Bremerhaven, Antwerpen, Aqaba, Shanghai, Omaezaki, Yokohama, Guangzhou, Laem Chabang, Sagunto, Lisboa, Livorno, Gioia Tauro, Barcelona
240	CHINA SHIPPING CONTAINER LINES	CHINA SHIPPING SPAIN AGENCY S.L	Marsaxlokk, Valencia, Barcelona, Fos, Marsaxlokk, Damietta, Beirut, Jeddah, Jebel Ali, Port Kelang, Xiamen, Qingdao, Shanghai, Ningbo, Nansha, Yantian, Cai Mep (~Ho Chi Minh City), Port Kelang, Djibouti (new call), Marsaxlokk
240	CMA CGM	CMA CGM IBERICA S.A.U.	Marsaxlokk, Valencia, Barcelona, Fos, Marsaxlokk, Damietta, Beirut, Jeddah, Jebel Ali, Port Kelang, Xiamen, Qingdao, Shanghai, Ningbo, Nansha, Yantian, Cai Mep (~Ho Chi Minh City), Port Kelang, Djibouti (new call), Marsaxlokk
240	COSCO CONTAINER LINES (COSCON)	COSCO IBERIA S.A.	Marsaxlokk, Valencia, Barcelona, Fos, Marsaxlokk, Damietta, Beirut, Jeddah, Jebel Ali, Port Kelang, Xiamen, Qingdao, Shanghai, Ningbo, Nansha, Yantian, Cai Mep (~Ho Chi Minh City), Port Kelang, Djibouti (new call), Marsaxlokk
240	FESCO	INTRAMEDITERRANEO S.A.	Marsaxlokk, Valencia, Barcelona, Fos, Marsaxlokk, Damietta, Beirut, Jeddah, Jebel Ali, Port Kelang, Xiamen, Qingdao, Shanghai, Ningbo, Nansha, Yantian, Cai Mep (~Ho Chi Minh City), Port Kelang, Djibouti (new call), Marsaxlokk
240	UNITED ARAB SHIPPING, CO.	UASAC IBERIA S.L.	Marsaxlokk, Valencia, Barcelona, Fos, Marsaxlokk, Damietta, Beirut, Jeddah, Jebel Ali, Port Kelang, Xiamen, Qingdao, Shanghai, Ningbo, Nansha, Yantian, Cai Mep (~Ho Chi Minh City), Port Kelang, Djibouti (new call), Marsaxlokk
<b>Europa (Atlàntic)</b>			
37	HAMBURG SUD	TRANSITAINER S.A.	Tangier, Valencia, Cagliari, Livorno, Genoa, Fos, Barcelona, Valencia, Tangier, Cartagena (Col), Manzanillo (Mex), Los Angeles, Oakland, Tacoma, Vancouver, Oakland, Los Angeles, Manzanillo (Mex), Manzanillo (Pan), Cartagena (Col), Caucedo, Lisbon, Tangier
37	HAPAG-LLOYD,A.G.	HAPAG-LLOYD SPAIN S.L.	Tangier, Valencia, Cagliari, Livorno, Genoa, Fos, Barcelona, Valencia, Tangier, Cartagena (Col), Manzanillo (Mex), Los Angeles, Oakland, Tacoma, Vancouver, Oakland, Los Angeles, Manzanillo (Mex), Manzanillo (Pan), Cartagena (Col), Caucedo, Lisbon, Tangier
37	ZIM INTEGRATED SHIPPING SERV.	A.PEREZ Y CIA S.L.	Tangier, Valencia, Cagliari, Livorno, Genoa, Fos, Barcelona, Valencia, Tangier, Cartagena (Col), Manzanillo (Mex), Los Angeles, Oakland, Tacoma, Vancouver, Oakland, Los Angeles, Manzanillo (Mex), Manzanillo (Pan), Cartagena (Col), Caucedo, Lisbon, Tangier
43	HOEGH AUTOLINERS AS	MARITIMA DEL MEDITERRANEO S.A.	Barcelona, Livorno, Civitavecchia, Setúbal, Newcastle, Bremen, Bremerhaven, Southampton, Le Havre, Durban, Jeddah, Muscat, Kuwait, Bahrain, Abu Dhabi, Singapur, Hong Kong, Taichung, Keelung, Toyohashi, Hitachi, Yokosuka, Chiba, Yokohama
43	NISSAN MOTOR CAR CARRIER CO.LT	MARITIMA DEL MEDITERRANEO S.A.	Barcelona, Livorno, Civitavecchia, Setúbal, Newcastle, Bremen, Bremerhaven, Southampton, Le Havre, Durban, Jeddah, Muscat, Kuwait, Bahrain, Abu Dhabi, Singapur, Hong Kong, Taichung, Keelung, Toyohashi, Hitachi, Yokosuka, Chiba, Yokohama
57	MEDITERRANEAN SHIPPING CO	MEDITERRANEAN SHIPPING	Barcelona, Bejaia, Alger, Oran, Skikda, Annaba, Valencia, Barcelona, Gioia Tauro, Koper, Trieste, Venezia, Gioia Tauro, Istanbul, Gemlik, Izmir, Ravenna, Ancona, Rijera Bakar, Durres
88	Euro Marine Logistics nv	MARITIMA DEL MEDITERRANEO S.A.	Barcelona, Mostaganem, Djen-Djen, Gioia Tauro, Djen-Djen, Mostaganem, Sagunto, TàngerMed, Le Havre, Zeebrugge, Newcastle, Rotterdam, Bristol, Livorno, Piraeus, Derince, Piraeus
103	MAERSK LINE/A.P.MOLLER	MARITIMA DEL MEDITERRANEO S.A.	Port Said (SCCT), Beirut, Gioia Tauro, La Spezia, Genoa, Fos, Barcelona, Valencia, Marsaxlokk, Salalah, Singapore, Shanghai, Dalian, Xingang, Busan, Ningbo, Shanghai, Chiwan, Yantian, Singapore, Port Said (SCCT), King Abdullah, Jebel Ali, Xiamen, Qingdao, Nansha, Naples, Algeciras, Sines, Freeport, Port Everglades, Veracruz, Altamira, Houston, New Orleans, Miami

Nº	ARMADOR	CONSIGNATARI	PORTS
103	MEDITERRANEAN SHIPPING CO	MEDITERRANEAN SHIPPING	Port Said (SCCT), Beirut, Gioia Tauro, La Spezia, Genoa, Fos, Barcelona, Valencia, Marsaxlokk, Salalah, Singapore, Shanghai, Dalian, Xingang, Busan, Ningbo, Shanghai, Chiwan, Yantian, Singapore, Port Said (SCCT), King Abdullah, Jebel Ali, Xiamen, Qingdao, Nansha, Naples, Algeciras, Sines, Freeport, Port Everglades, Veracruz, Altamira, Houston, New Orleans, Miami
105	K LINE	AGENCIA MARITIMA CONDEMINAS, S.A.	Barcelona, Bremerhaven, Southampton, Zeebrugge, Veracruz, Galveston, Jacksonville, Barcelona
111	EUKOR CAR CARRIERS INC	BERGE MARITIMA S.L.	Barcelona, Aqaba, Jeddah, Sohar, Jebel Ali, Abu Dhabi, Doha, Bahrain, Kuwait, Bombay, Antwerpen, Bristol, Bremerhaven, Zeebrugge, Southampton, Halifax, New York, Brunswick, Charleston, Port Elizabeth, Durban, Fremantle, Melbourne, Port Kembla, Brisbane
116	MITSUI OSK LINES LTD	TRANSP Y CONSIG. MARITIMAS S.A.	Barcelona, Zeebrugge, Bristol, Gent, Hamburg, Bremerhaven, Antwerpen, Aqaba, Shanghai, Omaezaki, Yokohama, Guangzhou, Laem Chabang, Sagunto, Lisboa, Livorno, Gioia Tauro, Barcelona
141	FLOTA SUARDIAZ	VAPORES SUARDIAZ BARCELONA S.A.	Barcelona, Casablanca, Setúbal, Sheerness, Tyne, Vlissingen, Zeebrugge, Vigo, Malaga, Mostaganem, Barcelona
197	GRIMALDI GROUP NAPOLI	GRIMALDI LOGISTICA ESPAÑA, S.L.	Barcelona, Valencia, Dakar, Southampton, Flushing, Derince, Gemlik, Yenikoy, Salerno, Livorno, Savona, Fos, Barcelona
213	ARKAS CONTAINER TRANSPORT SA	ARKAS SPAIN S A	Barcelona, Almería, Algeciras, Casablanca, TangerMed, Vigo, Leixoes, Lisboa, Valencia, Tarragona, Rades
213	X-PRESS CONTAINER LINE (UK)LTD	A.PEREZ Y CIA S.L.	Barcelona, Almería, Algeciras, Casablanca, TangerMed, Vigo, Leixoes, Lisboa, Valencia, Tarragona, Rades
226	MELFI MARINE CORP, S.A	OCIDENAVE ESPAÑA S.L.	Salerno, Livorno, Genoa, Barcelona, Valencia, Lisbon, Halifax, Havana (Mariel), Altamira, Vera Cruz, Progreso, Havana (Mariel), Salerno
<b>Mar Roig</b>			
12	A.P.L. (AMERICAN PRES. LINE)	AMERICAN PRES. LINES LTD (ESPAÑA)	Port Said (SCCT), Genoa, Fos, Barcelona, Valencia, Port Said (SCCT), Jeddah, Singapore, Hong Kong, Busan, Shanghai, Ningbo, Shekou, Hong Kong, Singapore, Jeddah, Port Said (SCCT)
12	HAPAG-LLOYD,A.G.	HAPAG-LLOYD SPAIN S.L.	Port Said (SCCT), Genoa, Fos, Barcelona, Valencia, Port Said (SCCT), Jeddah, Singapore, Hong Kong, Busan, Shanghai, Ningbo, Shekou, Hong Kong, Singapore, Jeddah, Port Said (SCCT)
12	HYUNDAI MERCHANT MAR	MARITIMA DAVILA BARCELONA S.A.	Port Said (SCCT), Genoa, Fos, Barcelona, Valencia, Port Said (SCCT), Jeddah, Singapore, Hong Kong, Busan, Shanghai, Ningbo, Shekou, Hong Kong, Singapore, Jeddah, Port Said (SCCT)
12	MITSUI OSK LINES LTD	TRANSP Y CONSIG. MARITIMAS S.A.	Port Said (SCCT), Genoa, Fos, Barcelona, Valencia, Port Said (SCCT), Jeddah, Singapore, Hong Kong, Busan, Shanghai, Ningbo, Shekou, Hong Kong, Singapore, Jeddah, Port Said (SCCT)
12	NYK LINES	COMBALIA AGENCIA MARITIMA S.A.	Port Said (SCCT), Genoa, Fos, Barcelona, Valencia, Port Said (SCCT), Jeddah, Singapore, Hong Kong, Busan, Shanghai, Ningbo, Shekou, Hong Kong, Singapore, Jeddah, Port Said (SCCT)
12	ORIENT OVERSEAS CONT. LINE	ORIENT OVERSEAS CONTAINER LINE (SPAIN)	Port Said (SCCT), Genoa, Fos, Barcelona, Valencia, Port Said (SCCT), Jeddah, Singapore, Hong Kong, Busan, Shanghai, Ningbo, Shekou, Hong Kong, Singapore, Jeddah, Port Said (SCCT)
42	CHINA SHIPPING CONTAINER LINES	CHINA SHIPPING SPAIN AGENCY S.L	Khor Fakkan, Jebel Ali, Karachi-Port Muhammad Bin Qasim, Mumbai-Nhava Sheva (JNPT), Mundra, Jeddah, Port Said (SCCT), La Spezia, Livorno, Genoa, La Spezia, Fos, Barcelona, Valencia, Algeciras (TTI), New York, Norfolk, Savannah, Miami, Algeciras (TTI), Valencia, Barcelona, Livorno, Genoa, Marsaxlokk, Port Said (SCCT), Jeddah, Khor Fakkan
42	CMA CGM	CMA CGM IBERICA S.A.U.	Khor Fakkan, Jebel Ali, Karachi-Port Muhammad Bin Qasim, Mumbai-Nhava Sheva (JNPT), Mundra, Jeddah, Port Said (SCCT), La Spezia, Livorno, Genoa, La Spezia, Fos, Barcelona, Valencia, Algeciras (TTI), New York, Norfolk, Savannah, Miami, Algeciras (TTI), Valencia, Barcelona, Livorno, Genoa, Marsaxlokk, Port Said (SCCT), Jeddah, Khor Fakkan
42	COSCO CONTAINER LINES (COSCON)	COSCO IBERIA S.A.	Khor Fakkan, Jebel Ali, Karachi-Port Muhammad Bin Qasim, Mumbai-Nhava Sheva (JNPT), Mundra, Jeddah, Port Said (SCCT), La Spezia, Livorno, Genoa, La Spezia, Fos, Barcelona, Valencia, Algeciras (TTI), New York, Norfolk, Savannah, Miami, Algeciras (TTI), Valencia, Barcelona, Livorno, Genoa, Marsaxlokk, Port Said (SCCT), Jeddah, Khor Fakkan
42	HANJIN SHIPPING CO. LTD.	HANJIN SPAIN S A	Khor Fakkan, Jebel Ali, Karachi-Port Muhammad Bin Qasim, Mumbai-Nhava Sheva (JNPT), Mundra, Jeddah, Port Said (SCCT), La Spezia, Livorno, Genoa, La Spezia, Fos, Barcelona, Valencia, Algeciras (TTI), New York, Norfolk, Savannah, Miami, Algeciras (TTI), Valencia, Barcelona, Livorno, Genoa, Marsaxlokk, Port Said (SCCT), Jeddah, Khor Fakkan
42	HAPAG-LLOYD,A.G.	HAPAG-LLOYD SPAIN S.L.	Khor Fakkan, Jebel Ali, Karachi-Port Muhammad Bin Qasim, Mumbai-Nhava Sheva (JNPT), Mundra, Jeddah, Port Said (SCCT), La Spezia, Livorno, Genoa, La Spezia, Fos, Barcelona, Valencia, Algeciras (TTI), New York, Norfolk, Savannah, Miami, Algeciras (TTI), Valencia, Barcelona, Livorno, Genoa, Marsaxlokk, Port Said (SCCT), Jeddah, Khor Fakkan
42	UNITED ARAB SHIPPING, CO.	UASAC IBERIA S.L.	Khor Fakkan, Jebel Ali, Karachi-Port Muhammad Bin Qasim, Mumbai-Nhava Sheva (JNPT), Mundra, Jeddah, Port Said (SCCT), La Spezia, Livorno, Genoa, La Spezia, Fos, Barcelona, Valencia, Algeciras (TTI), New York, Norfolk, Savannah, Miami, Algeciras (TTI), Valencia, Barcelona, Livorno, Genoa, Marsaxlokk, Port Said (SCCT), Jeddah, Khor Fakkan
42	YANG MING LINE	CATALANA DEL MAR S.A.	Khor Fakkan, Jebel Ali, Karachi-Port Muhammad Bin Qasim, Mumbai-Nhava Sheva (JNPT), Mundra, Jeddah, Port Said (SCCT), La Spezia, Livorno, Genoa, La Spezia, Fos, Barcelona, Valencia, Algeciras (TTI), New York, Norfolk, Savannah, Miami, Algeciras (TTI), Valencia, Barcelona, Livorno, Genoa, Marsaxlokk, Port Said (SCCT), Jeddah, Khor Fakkan

Nº	ARMADOR	CONSIGNATARI	PORTS
43	HOEGH AUTOLINERS AS	MARITIMA DEL MEDITERRANEO S.A.	Barcelona, Livorno, Civitavecchia, Setúbal, Newcastle, Bremen, Bremerhaven, Southampton, Le Havre, Durban, Jeddah, Muscat, Kuwait, Bahrain, Abu Dhabi, Singapur, Hong Kong, Taichung, Keelung, Toyohashi, Hitachi, Yokosuka, Chiba, Yokohama
43	NISSAN MOTOR CAR CARRIER CO.LT	MARITIMA DEL MEDITERRANEO S.A.	Barcelona, Livorno, Civitavecchia, Setúbal, Newcastle, Bremen, Bremerhaven, Southampton, Le Havre, Durban, Jeddah, Muscat, Kuwait, Bahrain, Abu Dhabi, Singapur, Hong Kong, Taichung, Keelung, Toyohashi, Hitachi, Yokosuka, Chiba, Yokohama
102	CHINA SHIPPING CONTAINER LINES	CHINA SHIPPING SPAIN AGENCY S.L	Port Said, Ashdod, Genoa, Barcelona, Fos, Port Said, Singapore, Hong Kong, Xiamen, Ningbo, Shanghai, Kaohsiung, Yantian, Singapore, Port Said
102	COSCO CONTAINER LINES (COSCON)	COSCO IBERIA S.A.	Port Said, Ashdod, Genoa, Barcelona, Fos, Port Said, Singapore, Hong Kong, Xiamen, Ningbo, Shanghai, Kaohsiung, Yantian, Singapore, Port Said
102	EVERGREEN MARINE CORPORATION	EVERGREEN SHIPPING SPAIN S.L.	Port Said, Ashdod, Genoa, Barcelona, Fos, Port Said, Singapore, Hong Kong, Xiamen, Ningbo, Shanghai, Kaohsiung, Yantian, Singapore, Port Said
102	HANJIN SHIPPING CO. LTD.	HANJIN SPAIN S A	Port Said, Ashdod, Genoa, Barcelona, Fos, Port Said, Singapore, Hong Kong, Xiamen, Ningbo, Shanghai, Kaohsiung, Yantian, Singapore, Port Said
102	K LINE	K LINE ESP.SERVICIOS MARITIMOS S A	Port Said, Ashdod, Genoa, Barcelona, Fos, Port Said, Singapore, Hong Kong, Xiamen, Ningbo, Shanghai, Kaohsiung, Yantian, Singapore, Port Said
102	YANG MING LINE	CATALANA DEL MAR S.A.	Port Said, Ashdod, Genoa, Barcelona, Fos, Port Said, Singapore, Hong Kong, Xiamen, Ningbo, Shanghai, Kaohsiung, Yantian, Singapore, Port Said
103	MAERSK LINE/A.P.MOLLER	MARITIMA DEL MEDITERRANEO S.A.	Port Said (SCCT), Beirut, Gioia Tauro, La Spezia, Genoa, Fos, Barcelona, Valencia, Marsaxlokk, Salalah, Singapore, Shanghai, Dalian, Xingang, Busan, Ningbo, Shanghai, Chiwan, Yantian, Singapore, Port Said (SCCT), King Abdullah, Jebel Ali, Xiamen, Qingdao, Nansha, Naples, Algeciras, Sines, Freeport, Port Everglades, Veracruz, Altamira, Houston, New Orleans, Miami
103	MEDITERRANEAN SHIPPING CO	MEDITERRANEAN SHIPPING	Port Said (SCCT), Beirut, Gioia Tauro, La Spezia, Genoa, Fos, Barcelona, Valencia, Marsaxlokk, Salalah, Singapore, Shanghai, Dalian, Xingang, Busan, Ningbo, Shanghai, Chiwan, Yantian, Singapore, Port Said (SCCT), King Abdullah, Jebel Ali, Xiamen, Qingdao, Nansha, Naples, Algeciras, Sines, Freeport, Port Everglades, Veracruz, Altamira, Houston, New Orleans, Miami
111	EUKOR CAR CARRIERS INC	BERGE MARITIMA S.L.	Barcelona, Aqaba, Jeddah, Sohar, Jebel Ali, Abu Dhabi, Doha, Bahrain, Kuwait, Bombay, Antwerpen, Bristol, Bremerhaven, Zeebrugge, Southampton, Halifax, New York, Brunswick, Charleston, Port Elizabeth, Durban, Fremantle, Melbourne, Port Kembla, Brisbane
116	MITSUI OSK LINES LTD	TRANSP Y CONSIG. MARITIMAS S.A.	Barcelona, Zeebrugge, Bristol, Gent, Hamburg, Bremerhaven, Antwerpen, Aqaba, Shanghai, Omaezaki, Yokohama, Guangzhou, Laem Chabang, Sagunto, Lisboa, Livorno, Gioia Tauro, Barcelona
150	NYK LINES	COMBALIA AGENCIA MARITIMA S.A.	Barcelona, Savona, Gemlik, Suez, Jeddah, Sohar, Jebel Ali, Abu Dhabi, Doha, Bahrain, Damman, Kuwait, Singapore, Hitachi, Yokohama, Toyohashi, Hiroshima, Nakanoeski, Suez, Barcelona
233	ARKAS CONTAINER TRANSPORT SA	ARKAS SPAIN S A	Barcelona, Fos, Piraeus, Thessaloniki, Marport, Evyap, Gemlik, Izmir, Cagliari, Valencia, Castellon, Beirut, Iskenderun, Alexandria, Casablanca
233	METZ CONTAINER LINE	AGENCIA MARITIMA ESPAÑOLA EVGE, S.A.	Barcelona, Fos, Piraeus, Thessaloniki, Marport, Evyap, Gemlik, Izmir, Cagliari, Valencia, Castellon, Beirut, Iskenderun, Alexandria, Casablanca
233	UNITED FEEDER SERVICES LTD	MARITIMA DEL MEDITERRANEO S.A.	Barcelona, Fos, Piraeus, Thessaloniki, Marport, Evyap, Gemlik, Izmir, Cagliari, Valencia, Castellon, Beirut, Iskenderun, Alexandria, Casablanca
240	CHINA SHIPPING CONTAINER LINES	CHINA SHIPPING SPAIN AGENCY S.L	Marsaxlokk, Valencia, Barcelona, Fos, Marsaxlokk, Damietta, Beirut, Jeddah, Jebel Ali, Port Kelang, Xiamen, Qingdao, Shanghai, Ningbo, Nansha, Yantian, Cai Mep (~Ho Chi Minh City), Port Kelang, Djibouti (new call), Marsaxlokk
240	CMA CGM	CMA CGM IBERICA S.A.U.	Marsaxlokk, Valencia, Barcelona, Fos, Marsaxlokk, Damietta, Beirut, Jeddah, Jebel Ali, Port Kelang, Xiamen, Qingdao, Shanghai, Ningbo, Nansha, Yantian, Cai Mep (~Ho Chi Minh City), Port Kelang, Djibouti (new call), Marsaxlokk
240	COSCO CONTAINER LINES (COSCON)	COSCO IBERIA S.A.	Marsaxlokk, Valencia, Barcelona, Fos, Marsaxlokk, Damietta, Beirut, Jeddah, Jebel Ali, Port Kelang, Xiamen, Qingdao, Shanghai, Ningbo, Nansha, Yantian, Cai Mep (~Ho Chi Minh City), Port Kelang, Djibouti (new call), Marsaxlokk
240	FESCO	INTRAMEDITERRANEO S.A.	Marsaxlokk, Valencia, Barcelona, Fos, Marsaxlokk, Damietta, Beirut, Jeddah, Jebel Ali, Port Kelang, Xiamen, Qingdao, Shanghai, Ningbo, Nansha, Yantian, Cai Mep (~Ho Chi Minh City), Port Kelang, Djibouti (new call), Marsaxlokk
240	UNITED ARAB SHIPPING, CO.	UASAC IBERIA S.L.	Marsaxlokk, Valencia, Barcelona, Fos, Marsaxlokk, Damietta, Beirut, Jeddah, Jebel Ali, Port Kelang, Xiamen, Qingdao, Shanghai, Ningbo, Nansha, Yantian, Cai Mep (~Ho Chi Minh City), Port Kelang, Djibouti (new call), Marsaxlokk
<b>Golf Pèrsic-Mar Aràbiga</b>			
42	CHINA SHIPPING CONTAINER LINES	CHINA SHIPPING SPAIN AGENCY S.L	Khor Fakkan, Jebel Ali, Karachi-Port Muhammad Bin Qasim, Mumbai-Nhava Sheva (JNPT), Mundra, Jeddah, Port Said (SCCT), La Spezia, Livorno, Genoa, La Spezia, Fos, Barcelona, Valencia, Algeciras (TTI), New York, Norfolk, Savannah, Miami, Algeciras (TTI), Valencia, Barcelona, Livorno, Genoa, Marsaxlokk, Port Said (SCCT), Jeddah, Khor Fakkan
42	CMA CGM	CMA CGM IBERICA S.A.U.	Khor Fakkan, Jebel Ali, Karachi-Port Muhammad Bin Qasim, Mumbai-Nhava Sheva (JNPT), Mundra, Jeddah, Port Said (SCCT), La Spezia, Livorno, Genoa, La Spezia, Fos, Barcelona, Valencia, Algeciras (TTI), New York, Norfolk, Savannah, Miami, Algeciras (TTI), Valencia, Barcelona, Livorno, Genoa, Marsaxlokk, Port Said (SCCT), Jeddah, Khor Fakkan
42	COSCO CONTAINER LINES (COSCON)	COSCO IBERIA S.A.	Khor Fakkan, Jebel Ali, Karachi-Port Muhammad Bin Qasim, Mumbai-Nhava Sheva (JNPT), Mundra, Jeddah, Port Said (SCCT), La Spezia, Livorno, Genoa, La Spezia, Fos, Barcelona, Valencia, Algeciras (TTI), New York, Norfolk, Savannah, Miami, Algeciras (TTI), Valencia, Barcelona, Livorno, Genoa, Marsaxlokk, Port Said (SCCT), Jeddah, Khor Fakkan
42	HANJIN SHIPPING CO. LTD.	HANJIN SPAIN S A	Khor Fakkan, Jebel Ali, Karachi-Port Muhammad Bin Qasim, Mumbai-Nhava Sheva (JNPT), Mundra, Jeddah, Port Said (SCCT), La Spezia, Livorno, Genoa, La Spezia, Fos, Barcelona, Valencia, Algeciras (TTI), New York, Norfolk, Savannah, Miami, Algeciras (TTI), Valencia, Barcelona, Livorno, Genoa, Marsaxlokk, Port Said (SCCT), Jeddah, Khor Fakkan



Nº	ARMADOR	CONSIGNATARI	PORTS
42	HAPAG-LLOYD,A.G.	HAPAG-LLOYD SPAIN S.L.	Khor Fakkan, Jebel Ali, Karachi-Port Muhammad Bin Qasim, Mumbai-Nhava Sheva (JNPT), Mundra, Jeddah, Port Said (SCCT), La Spezia, Livorno, Genoa, La Spezia, Fos, Barcelona, Valencia, Algeciras (TTI), New York, Norfolk, Savannah, Miami, Algeciras (TTI), Valencia, Barcelona, Livorno, Genoa, Marsaxlokk, Port Said (SCCT), Jeddah, Khor Fakkan
42	UNITED ARAB SHIPPING, CO.	UASAC IBERIA S.L.	Khor Fakkan, Jebel Ali, Karachi-Port Muhammad Bin Qasim, Mumbai-Nhava Sheva (JNPT), Mundra, Jeddah, Port Said (SCCT), La Spezia, Livorno, Genoa, La Spezia, Fos, Barcelona, Valencia, Algeciras (TTI), New York, Norfolk, Savannah, Miami, Algeciras (TTI), Valencia, Barcelona, Livorno, Genoa, Marsaxlokk, Port Said (SCCT), Jeddah, Khor Fakkan
42	YANG MING LINE	CATALANA DEL MAR S.A.	Khor Fakkan, Jebel Ali, Karachi-Port Muhammad Bin Qasim, Mumbai-Nhava Sheva (JNPT), Mundra, Jeddah, Port Said (SCCT), La Spezia, Livorno, Genoa, La Spezia, Fos, Barcelona, Valencia, Algeciras (TTI), New York, Norfolk, Savannah, Miami, Algeciras (TTI), Valencia, Barcelona, Livorno, Genoa, Marsaxlokk, Port Said (SCCT), Jeddah, Khor Fakkan
43	HOEGH AUTOLINERS AS	MARITIMA DEL MEDITERRANEO S.A.	Barcelona, Livorno, Civitavecchia, Setúbal, Newcastle, Bremen, Bremerhaven, Southampton, Le Havre, Durban, Jeddah, Muscat, Kuwait, Bahrain, Abu Dhabi, Singapur, Hong Kong, Taichung, Keelung, Toyohashi, Hitachi, Yokosuka, Chiba, Yokohama
43	NISSAN MOTOR CAR CARRIER CO.LT	MARITIMA DEL MEDITERRANEO S.A.	Barcelona, Livorno, Civitavecchia, Setúbal, Newcastle, Bremen, Bremerhaven, Southampton, Le Havre, Durban, Jeddah, Muscat, Kuwait, Bahrain, Abu Dhabi, Singapur, Hong Kong, Taichung, Keelung, Toyohashi, Hitachi, Yokosuka, Chiba, Yokohama
103	MAERSK LINE/A.P.MOLLER	MARITIMA DEL MEDITERRANEO S.A.	Port Said (SCCT), Beirut, Gioia Tauro, La Spezia, Genoa, Fos, Barcelona, Valencia, Marsaxlokk, Salalah, Singapore, Shanghai, Dalian, Xingang, Busan, Ningbo, Shanghai, Chiwan, Yantian, Singapore, Port Said (SCCT), King Abdullah, Jebel Ali, Xiamen, Qingdao, Nansha, Naples, Algeciras, Sines, Freeport, Port Everglades, Veracruz, Altamira, Houston, New Orleans, Miami
103	MEDITERRANEAN SHIPPING CO	MEDITERRANEAN SHIPPING	Port Said (SCCT), Beirut, Gioia Tauro, La Spezia, Genoa, Fos, Barcelona, Valencia, Marsaxlokk, Salalah, Singapore, Shanghai, Dalian, Xingang, Busan, Ningbo, Shanghai, Chiwan, Yantian, Singapore, Port Said (SCCT), King Abdullah, Jebel Ali, Xiamen, Qingdao, Nansha, Naples, Algeciras, Sines, Freeport, Port Everglades, Veracruz, Altamira, Houston, New Orleans, Miami
111	EUKOR CAR CARRIERS INC	BERGE MARITIMA S.L.	Barcelona, Aqaba, Jeddah, Sohar, Jebel Ali, Abu Dhabi, Doha, Bahrain, Kuwait, Bombay, Antwerpen, Bristol, Bremerhaven, Zeebrugge, Southampton, Halifax, New York, Brunswick, Charleston, Port Elizabeth, Durban, Fremantle, Melbourne, Port Kembla, Brisbane
150	NYK LINES	COMBALIA AGENCIA MARITIMA S.A.	Barcelona, Savona, Gemlik, Suez, Jeddah, Sohar, Jebel Ali, Abu Dhabi, Doha, Bahrain, Damman, Kuwait, Singapore, Hitachi, Yokohama, Toyohashi, Hiroshima, Nakanoeski, Suez, Barcelona
240	CHINA SHIPPING CONTAINER LINES	CHINA SHIPPING SPAIN AGENCY S.L	Marsaxlokk, Valencia, Barcelona, Fos, Marsaxlokk, Damietta, Beirut, Jeddah, Jebel Ali, Port Kelang, Xiamen, Qingdao, Shanghai, Ningbo, Nansha, Yantian, Cai Mep (~Ho Chi Minh City), Port Kelang, Djibouti (new call), Marsaxlokk
240	CMA CGM	CMA CGM IBERICA S.A.U.	Marsaxlokk, Valencia, Barcelona, Fos, Marsaxlokk, Damietta, Beirut, Jeddah, Jebel Ali, Port Kelang, Xiamen, Qingdao, Shanghai, Ningbo, Nansha, Yantian, Cai Mep (~Ho Chi Minh City), Port Kelang, Djibouti (new call), Marsaxlokk
240	COSCO CONTAINER LINES (COSCON)	COSCO IBERIA S.A.	Marsaxlokk, Valencia, Barcelona, Fos, Marsaxlokk, Damietta, Beirut, Jeddah, Jebel Ali, Port Kelang, Xiamen, Qingdao, Shanghai, Ningbo, Nansha, Yantian, Cai Mep (~Ho Chi Minh City), Port Kelang, Djibouti (new call), Marsaxlokk
240	FESCO	INTRAMEDITERRANEO S.A.	Marsaxlokk, Valencia, Barcelona, Fos, Marsaxlokk, Damietta, Beirut, Jeddah, Jebel Ali, Port Kelang, Xiamen, Qingdao, Shanghai, Ningbo, Nansha, Yantian, Cai Mep (~Ho Chi Minh City), Port Kelang, Djibouti (new call), Marsaxlokk
240	UNITED ARAB SHIPPING, CO.	UASAC IBERIA S.L.	Marsaxlokk, Valencia, Barcelona, Fos, Marsaxlokk, Damietta, Beirut, Jeddah, Jebel Ali, Port Kelang, Xiamen, Qingdao, Shanghai, Ningbo, Nansha, Yantian, Cai Mep (~Ho Chi Minh City), Port Kelang, Djibouti (new call), Marsaxlokk
<b>América Central i Carib</b>			
7	CMA CGM	CMA CGM IBERICA S.A.U.	Cagliari, Livorno, Genoa, Barcelona, Valencia, Kingston, Vera Cruz, Altamira, Houston, New Orleans, Cagliari
7	HAMBURG SUD	TRANSITAINER S.A.	Cagliari, Livorno, Genoa, Barcelona, Valencia, Kingston, Vera Cruz, Altamira, Houston, New Orleans, Cagliari
7	HAPAG-LLOYD,A.G.	HAPAG-LLOYD SPAIN S.L.	Cagliari, Livorno, Genoa, Barcelona, Valencia, Kingston, Vera Cruz, Altamira, Houston, New Orleans, Cagliari
7	ZIM INTEGRATED SHIPPING SERV.	A.PEREZ Y CIA S.L.	Cagliari, Livorno, Genoa, Barcelona, Valencia, Kingston, Vera Cruz, Altamira, Houston, New Orleans, Cagliari
37	HAMBURG SUD	TRANSITAINER S.A.	Tangier, Valencia, Cagliari, Livorno, Genoa, Fos, Barcelona, Valencia, Tangier, Cartagena (Col), Manzanillo (Mex), Los Angeles, Oakland, Tacoma, Vancouver, Oakland, Los Angeles, Manzanillo (Mex), Manzanillo (Pan), Cartagena (Col), Caucedo, Lisbon, Tangier
37	HAPAG-LLOYD,A.G.	HAPAG-LLOYD SPAIN S.L.	Tangier, Valencia, Cagliari, Livorno, Genoa, Fos, Barcelona, Valencia, Tangier, Cartagena (Col), Manzanillo (Mex), Los Angeles, Oakland, Tacoma, Vancouver, Oakland, Los Angeles, Manzanillo (Mex), Manzanillo (Pan), Cartagena (Col), Caucedo, Lisbon, Tangier
37	ZIM INTEGRATED SHIPPING SERV.	A.PEREZ Y CIA S.L.	Tangier, Valencia, Cagliari, Livorno, Genoa, Fos, Barcelona, Valencia, Tangier, Cartagena (Col), Manzanillo (Mex), Los Angeles, Oakland, Tacoma, Vancouver, Oakland, Los Angeles, Manzanillo (Mex), Manzanillo (Pan), Cartagena (Col), Caucedo, Lisbon, Tangier
103	MAERSK LINE/A.P.MOLLER	MARITIMA DEL MEDITERRANEO S.A.	Port Said (SCCT), Beirut, Gioia Tauro, La Spezia, Genoa, Fos, Barcelona, Valencia, Marsaxlokk, Salalah, Singapore, Shanghai, Dalian, Xingang, Busan, Ningbo, Shanghai, Chiwan, Yantian, Singapore, Port Said (SCCT), King Abdullah, Jebel Ali, Xiamen, Qingdao, Nansha, Naples, Algeciras, Sines, Freeport, Port Everglades, Veracruz, Altamira, Houston, New Orleans, Miami
103	MEDITERRANEAN SHIPPING CO	MEDITERRANEAN SHIPPING	Port Said (SCCT), Beirut, Gioia Tauro, La Spezia, Genoa, Fos, Barcelona, Valencia, Marsaxlokk, Salalah, Singapore, Shanghai, Dalian, Xingang, Busan, Ningbo, Shanghai, Chiwan, Yantian, Singapore, Port Said (SCCT), King Abdullah, Jebel Ali, Xiamen, Qingdao, Nansha, Naples, Algeciras, Sines, Freeport, Port Everglades, Veracruz, Altamira, Houston, New Orleans, Miami



Nº	ARMADOR	CONSIGNATARI	PORTS
182	HAMBURG SUD	TRANSITAINER S.A.	Salerno, Livorno, Genoa, Barcelona, Valencia, Cartagena (Col), Guayaquil, Callao, Iquique, Puerto Angamos (Mejillones), San Antonio, Antofagasta, Ilo, Callao, Cartagena (Col), Valencia, Barcelona, Salerno
182	HAPAG-LLOYD,A.G.	HAPAG-LLOYD SPAIN S.L.	Salerno, Livorno, Genoa, Barcelona, Valencia, Cartagena (Col), Guayaquil, Callao, Iquique, Puerto Angamos (Mejillones), San Antonio, Antofagasta, Ilo, Callao, Cartagena (Col), Valencia, Barcelona, Salerno
217	CMA CGM	CMA CGM IBERICA S.A.U.	Algeciras, Livorno, Genoa, Fos, Barcelona, Valencia, Tangier, Pointe à Pitre, Fort de France, Cartagena (Col), Manzanillo (Pan), Moin (-Puerto Limon), Turbo, Pointe à Pitre, Algeciras
217	MARFRET SA	AGENCIA MARITIMA ESPAÑOLA EVGE, S.A.	Algeciras, Livorno, Genoa, Fos, Barcelona, Valencia, Tangier, Pointe à Pitre, Fort de France, Cartagena (Col), Manzanillo (Pan), Moin (-Puerto Limon), Turbo, Pointe à Pitre, Algeciras
226	MELFI MARINE CORP, S.A	OCIDENAVE ESPAÑA S.L.	Salerno, Livorno, Genoa, Barcelona, Valencia, Lisbon, Halifax, Havana (Mariel), Altamira, Vera Cruz, Progreso, Havana (Mariel), Salerno
244	CMA CGM	CMA CGM IBERICA S.A.U.	Algeciras (TTI), Marsaxlokk, Livorno, Genoa, Barcelona, Valencia, Tangier, Caucedo, Kingston, Vera Cruz, Altamira, Houston, New Orleans, Kingston, Cartagena (Col), Guayaquil, Algeciras (TTI)
<b>Canadá (Atlàntic) y Grans Llacs</b>			
14	HAPAG-LLOYD,A.G.	HAPAG-LLOYD SPAIN S.L.	Ashdod, Haifa, Piraeus, Livorno, Genoa, Barcelona, Tarragona, Valencia, Halifax, New York, Norfolk, Savannah, Valencia, Tarragona, Livorno, Ashdod
14	ZIM INTEGRATED SHIPPING SERV.	A.PEREZ Y CIA S.L.	Ashdod, Haifa, Piraeus, Livorno, Genoa, Barcelona, Tarragona, Valencia, Halifax, New York, Norfolk, Savannah, Valencia, Tarragona, Livorno, Ashdod
111	EUKOR CAR CARRIERS INC	BERGE MARITIMA S.L.	Barcelona, Aqaba, Jeddah, Sohar, Jebel Ali, Abu Dhabi, Doha, Bahrain, Kuwait, Bombay, Antwerpen, Bristol, Bremerhaven, Zeebrugge, Southampton, Halifax, New York, Brunswick, Charleston, Port Elizabeth, Durban, Fremantle, Melbourne, Port Kembla, Brisbane
226	MELFI MARINE CORP, S.A	OCIDENAVE ESPAÑA S.L.	Salerno, Livorno, Genoa, Barcelona, Valencia, Lisbon, Halifax, Havana (Mariel), Altamira, Vera Cruz, Progreso, Havana (Mariel), Salerno
<b>Àfrica Sud-est i Ocea Índic</b>			
43	HOEGH AUTOLINERS AS	MARITIMA DEL MEDITERRANEO S.A.	Barcelona, Livorno, Civitavecchia, Setúbal, Newcastle, Bremen, Bremerhaven, Southampton, Le Havre, Durban, Jeddah, Muscat, Kuwait, Bahrain, Abu Dhabi, Singapur, Hong Kong, Taichung, Keelung, Toyohashi, Hitachi, Yokosuka, Chiba, Yokohama
43	NISSAN MOTOR CAR CARRIER CO.LT	MARITIMA DEL MEDITERRANEO S.A.	Barcelona, Livorno, Civitavecchia, Setúbal, Newcastle, Bremen, Bremerhaven, Southampton, Le Havre, Durban, Jeddah, Muscat, Kuwait, Bahrain, Abu Dhabi, Singapur, Hong Kong, Taichung, Keelung, Toyohashi, Hitachi, Yokosuka, Chiba, Yokohama
111	EUKOR CAR CARRIERS INC	BERGE MARITIMA S.L.	Barcelona, Aqaba, Jeddah, Sohar, Jebel Ali, Abu Dhabi, Doha, Bahrain, Kuwait, Bombay, Antwerpen, Bristol, Bremerhaven, Zeebrugge, Southampton, Halifax, New York, Brunswick, Charleston, Port Elizabeth, Durban, Fremantle, Melbourne, Port Kembla, Brisbane
<b>Austràlia i Nova Zelanda</b>			
111	EUKOR CAR CARRIERS INC	BERGE MARITIMA S.L.	Barcelona, Aqaba, Jeddah, Sohar, Jebel Ali, Abu Dhabi, Doha, Bahrain, Kuwait, Bombay, Antwerpen, Bristol, Bremerhaven, Zeebrugge, Southampton, Halifax, New York, Brunswick, Charleston, Port Elizabeth, Durban, Fremantle, Melbourne, Port Kembla, Brisbane
<b>Pakistan - Índia - Sri Lanka - Bangladesh</b>			
42	CHINA SHIPPING CONTAINER LINES	CHINA SHIPPING SPAIN AGENCY S.L	Khor Fakkan, Jebel Ali, Karachi-Port Muhammad Bin Qasim, Mumbai-Nhava Sheva (JNPT), Mundra, Jeddah, Port Said (SCCT), La Spezia, Livorno, Genoa, La Spezia, Fos, Barcelona, Valencia, Algeciras (TTI), New York, Norfolk, Savannah, Miami, Algeciras (TTI), Valencia, Barcelona, Livorno, Genoa, Marsaxlokk, Port Said (SCCT), Jeddah, Khor Fakkan
42	CMA CGM	CMA CGM IBERICA S.A.U.	Khor Fakkan, Jebel Ali, Karachi-Port Muhammad Bin Qasim, Mumbai-Nhava Sheva (JNPT), Mundra, Jeddah, Port Said (SCCT), La Spezia, Livorno, Genoa, La Spezia, Fos, Barcelona, Valencia, Algeciras (TTI), New York, Norfolk, Savannah, Miami, Algeciras (TTI), Valencia, Barcelona, Livorno, Genoa, Marsaxlokk, Port Said (SCCT), Jeddah, Khor Fakkan
42	COSCO CONTAINER LINES (COSCON)	COSCO IBERIA S.A.	Khor Fakkan, Jebel Ali, Karachi-Port Muhammad Bin Qasim, Mumbai-Nhava Sheva (JNPT), Mundra, Jeddah, Port Said (SCCT), La Spezia, Livorno, Genoa, La Spezia, Fos, Barcelona, Valencia, Algeciras (TTI), New York, Norfolk, Savannah, Miami, Algeciras (TTI), Valencia, Barcelona, Livorno, Genoa, Marsaxlokk, Port Said (SCCT), Jeddah, Khor Fakkan
42	HANJIN SHIPPING CO. LTD.	HANJIN SPAIN S A	Khor Fakkan, Jebel Ali, Karachi-Port Muhammad Bin Qasim, Mumbai-Nhava Sheva (JNPT), Mundra, Jeddah, Port Said (SCCT), La Spezia, Livorno, Genoa, La Spezia, Fos, Barcelona, Valencia, Algeciras (TTI), New York, Norfolk, Savannah, Miami, Algeciras (TTI), Valencia, Barcelona, Livorno, Genoa, Marsaxlokk, Port Said (SCCT), Jeddah, Khor Fakkan
42	HAPAG-LLOYD,A.G.	HAPAG-LLOYD SPAIN S.L.	Khor Fakkan, Jebel Ali, Karachi-Port Muhammad Bin Qasim, Mumbai-Nhava Sheva (JNPT), Mundra, Jeddah, Port Said (SCCT), La Spezia, Livorno, Genoa, La Spezia, Fos, Barcelona, Valencia, Algeciras (TTI), New York, Norfolk, Savannah, Miami, Algeciras (TTI), Valencia, Barcelona, Livorno, Genoa, Marsaxlokk, Port Said (SCCT), Jeddah, Khor Fakkan
42	UNITED ARAB SHIPPING, CO.	UASAC IBERIA S.L.	Khor Fakkan, Jebel Ali, Karachi-Port Muhammad Bin Qasim, Mumbai-Nhava Sheva (JNPT), Mundra, Jeddah, Port Said (SCCT), La Spezia, Livorno, Genoa, La Spezia, Fos, Barcelona, Valencia, Algeciras (TTI), New York, Norfolk, Savannah, Miami, Algeciras (TTI), Valencia, Barcelona, Livorno, Genoa, Marsaxlokk, Port Said (SCCT), Jeddah, Khor Fakkan

Nº	ARMADOR	CONSIGNATARI	PORTS
42	YANG MING LINE	CATALANA DEL MAR S.A.	Khor Fakkan, Jebel Ali, Karachi-Port Muhammad Bin Qasim, Mumbai-Nhava Sheva (JNPT), Mundra, Jeddah, Port Said (SCCT), La Spezia, Livorno, Genoa, La Spezia, Fos, Barcelona, Valencia, Algeciras (TTI), New York, Norfolk, Savannah, Miami, Algeciras (TTI), Valencia, Barcelona, Livorno, Genoa, Marsaxlokk, Port Said (SCCT), Jeddah, Khor Fakkan
111	EUKOR CAR CARRIERS INC	BERGE MARITIMA S.L.	Barcelona, Aqaba, Jeddah, Sohar, Jebel Ali, Abu Dhabi, Doha, Bahrain, Kuwait, Bombay, Antwerpen, Bristol, Bremerhaven, Zeebrugge, Southampton, Halifax, New York, Brunswick, Charleston, Port Elizabeth, Durban, Fremantle, Melbourne, Port Kembla, Brisbane

## 7.2. Àrees geogràfiques

LÍNIA	ARMADOR	CONSIGNATARI	1	2	3	4	5	6	7	8	9	10	11	12	13	14	15	16	17	18	19	20	PORTS
1	CHINA SHIPPING CONTAINER LINES	CHINA SHIPPING SPAIN AGENCY S.L.	x	x		x			x					x									Piraeus, La Spezia, Genoa, Barcelona, Valencia, Piraeus, Singapore, Cai Mep (~Ho Chi Minh City), Hong Kong, Shanghai, Busan, Long Beach, Seattle, Busan, Qingdao, Shanghai, Ningbo, Hong Kong, Yantian, Nansha, Singapore, Piraeus
1	CMA CGM	CMA CGM IBERICA S.A.U.	x	x		x			x					x									Piraeus, La Spezia, Genoa, Barcelona, Valencia, Piraeus, Singapore, Cai Mep (~Ho Chi Minh City), Hong Kong, Shanghai, Busan, Long Beach, Seattle, Busan, Qingdao, Shanghai, Ningbo, Hong Kong, Yantian, Nansha, Singapore, Piraeus
1	COSCO CONTAINER LINES (COSCON)	COSCO IBERIA S.A.	x	x		x			x					x									Piraeus, La Spezia, Genoa, Barcelona, Valencia, Piraeus, Singapore, Cai Mep (~Ho Chi Minh City), Hong Kong, Shanghai, Busan, Long Beach, Seattle, Busan, Qingdao, Shanghai, Ningbo, Hong Kong, Yantian, Nansha, Singapore, Piraeus
1	EVERGREEN MARINE CORPORATION	EVERGREEN SHIPPING SPAIN S.L.	x	x		x			x					x									Piraeus, La Spezia, Genoa, Barcelona, Valencia, Piraeus, Singapore, Cai Mep (~Ho Chi Minh City), Hong Kong, Shanghai, Busan, Long Beach, Seattle, Busan, Qingdao, Shanghai, Ningbo, Hong Kong, Yantian, Nansha, Singapore, Piraeus
1	HANJIN SHIPPING CO. LTD.	HANJIN SPAIN S.A.	x	x		x			x					x									Piraeus, La Spezia, Genoa, Barcelona, Valencia, Piraeus, Singapore, Cai Mep (~Ho Chi Minh City), Hong Kong, Shanghai, Busan, Long Beach, Seattle, Busan, Qingdao, Shanghai, Ningbo, Hong Kong, Yantian, Nansha, Singapore, Piraeus
1	K LINE	K LINE ESP.SERVICIOS MARITIMOS S.A.	x	x		x			x					x									Piraeus, La Spezia, Genoa, Barcelona, Valencia, Piraeus, Singapore, Cai Mep (~Ho Chi Minh City), Hong Kong, Shanghai, Busan, Long Beach, Seattle, Busan, Qingdao, Shanghai, Ningbo, Hong Kong, Yantian, Nansha, Singapore, Piraeus
1	UNITED ARAB SHIPPING, CO.	UASAC IBERIA S.L.	x	x		x			x					x									Piraeus, La Spezia, Genoa, Barcelona, Valencia, Piraeus, Singapore, Cai Mep (~Ho Chi Minh City), Hong Kong, Shanghai, Busan, Long Beach, Seattle, Busan, Qingdao, Shanghai, Ningbo, Hong Kong, Yantian, Nansha, Singapore, Piraeus
1	YANG MING LINE	CATALANA DEL MAR S.A.	x	x		x			x					x									Piraeus, La Spezia, Genoa, Barcelona, Valencia, Piraeus, Singapore, Cai Mep (~Ho Chi Minh City), Hong Kong, Shanghai, Busan, Long Beach, Seattle, Busan, Qingdao, Shanghai, Ningbo, Hong Kong, Yantian, Nansha, Singapore, Piraeus
5	FLOTA SUARDIAZ	VAPORES SUARDIAZ BARCELONA S.A.	x																				Barcelona, Las Palmas, Santa Cruz de Tenerife, Barcelona
7	CMA CGM	CMA CGM IBERICA S.A.U.	x											x									Cagliari, Livorno, Genoa, Barcelona, Valencia, Kingston, Vera Cruz, Altamira, Houston, New Orleans, Cagliari
7	HAMBURG SUD	TRANSITAINER S.A.	x											x									Cagliari, Livorno, Genoa, Barcelona, Valencia, Kingston, Vera Cruz, Altamira, Houston, New Orleans, Cagliari
7	HAPAG-LLOYD, A.G.	HAPAG-LLOYD SPAIN S.L.	x											x									Cagliari, Livorno, Genoa, Barcelona, Valencia, Kingston, Vera Cruz, Altamira, Houston, New Orleans, Cagliari
7	ZIM INTEGRATED SHIPPING SERV.	A.PEREZ Y CIA S.L.	x											x									Cagliari, Livorno, Genoa, Barcelona, Valencia, Kingston, Vera Cruz, Altamira, Houston, New Orleans, Cagliari
12	A.P.L. (AMERICAN PRES. LINE)	AMERICAN PRES. LINES LTD (ESPAÑA)	x						x	x				x									Port Said (SCCT), Genoa, Fos, Barcelona, Valencia, Port Said (SCCT), Jeddah, Singapore, Hong Kong, Busan, Shanghai, Ningbo, Shekou, Hong Kong, Singapore, Jeddah, Port Said (SCCT)
12	HAPAG-LLOYD, A.G.	HAPAG-LLOYD SPAIN S.L.	x						x	x				x									Port Said (SCCT), Genoa, Fos, Barcelona, Valencia, Port Said (SCCT), Jeddah, Singapore, Hong Kong, Busan, Shanghai, Ningbo, Shekou, Hong Kong, Singapore, Jeddah, Port Said (SCCT)
12	HYUNDAI MERCHANT MAR	MARITIMA DAVILA BARCELONA S.A.	x						x	x				x									Port Said (SCCT), Genoa, Fos, Barcelona, Valencia, Port Said (SCCT), Jeddah, Singapore, Hong Kong, Busan, Shanghai, Ningbo, Shekou, Hong Kong, Singapore, Jeddah, Port Said (SCCT)
12	MITSUMI OSK LINES LTD	TRANSP Y CONSIG. MARITIMAS S.A.	x						x	x				x									Port Said (SCCT), Genoa, Fos, Barcelona, Valencia, Port Said (SCCT), Jeddah, Singapore, Hong Kong, Busan, Shanghai, Ningbo, Shekou, Hong Kong, Singapore, Jeddah, Port Said (SCCT)
12	NYK LINES	COMBALIA AGENCIA MARITIMA S.A.	x						x	x				x									Port Said (SCCT), Genoa, Fos, Barcelona, Valencia, Port Said (SCCT), Jeddah, Singapore, Hong Kong, Busan, Shanghai, Ningbo, Shekou, Hong Kong, Singapore, Jeddah, Port Said (SCCT)
12	ORIENT OVERSEAS CONT. LINE	ORIENT OVERSEAS CONTAINER LINE (SPAIN)	x						x	x				x									Port Said (SCCT), Genoa, Fos, Barcelona, Valencia, Port Said (SCCT), Jeddah, Singapore, Hong Kong, Busan, Shanghai, Ningbo, Shekou, Hong Kong, Singapore, Jeddah, Port Said (SCCT)
14	HAPAG-LLOYD, A.G.	HAPAG-LLOYD SPAIN S.L.	x	x	x																		Ashdod, Haifa, Piraeus, Livorno, Genoa, Barcelona, Tarragona, Valencia, Halifax, New York, Norfolk, Savannah, Valencia, Tarragona, Livorno, Ashdod
14	ZIM INTEGRATED SHIPPING SERV.	A.PEREZ Y CIA S.L.	x	x	x																		Ashdod, Haifa, Piraeus, Livorno, Genoa, Barcelona, Tarragona, Valencia, Halifax, New York, Norfolk, Savannah, Valencia, Tarragona, Livorno, Ashdod
20	ATLANTICA SPA DI NAVIGAZIONE	GRIMALDI LOGISTICA ESPAÑA, S.L.	x						x														Barcelona, Livorno, Barcelona, Tanger, Barcelona
21	GRANDI NAVI VELOCI	HIJO DE JOSE M. MASIQUES, S.A.	x						x														Barcelona, Sete, Nador, Tanger Med, Barcelona
24	MTL CONTAINER LINES	BERGE MARITIMA S.L.	x						x														Castellon, Barcelona, Algiers, Sfax, Rades (Tunis), Casablanca, Castellon, Marsaxlokk
25	CIE.NATIONALE ALGERIENNE DE NA	TRANSP Y CONSIG. MARITIMAS S.A.	x						x														Barcelona, Marsella, La Spezia, Bejaia, Alger, Oran, Barcelona
29	GRANDI NAVI VELOCI	HIJO DE JOSE M. MASIQUES, S.A.	x						x														Barcelona, Gènova, Barcelona, Tanger, Barcelona
37	HAMBURG SUD	TRANSITAINER S.A.	x						x	x				x									Tangier, Valencia, Cagliari, Livorno, Genoa, Fos, Barcelona, Valencia, Tangier, Cartagena (Col), Manzanillo (Mex), Los Angeles, Oakland, Tacoma, Vancouver, Oakland, Los Angeles, Manzanillo (Mex), Manzanillo (Pan), Cartagena (Col), Caucedo, Lisbon, Tangier
37	HAPAG-LLOYD, A.G.	HAPAG-LLOYD SPAIN S.L.	x						x	x				x									Tangier, Valencia, Cagliari, Livorno, Genoa, Fos, Barcelona, Valencia, Tangier, Cartagena (Col), Manzanillo (Mex), Los Angeles, Oakland, Tacoma, Vancouver, Oakland, Los Angeles, Manzanillo (Mex), Manzanillo (Pan), Cartagena (Col), Caucedo, Lisbon, Tangier
37	ZIM INTEGRATED SHIPPING SERV.	A.PEREZ Y CIA S.L.	x						x	x				x									Tangier, Valencia, Cagliari, Livorno, Genoa, Fos, Barcelona, Valencia, Tangier, Cartagena (Col), Manzanillo (Mex), Los Angeles, Oakland, Tacoma, Vancouver, Oakland, Los Angeles, Manzanillo (Mex), Manzanillo (Pan), Cartagena (Col), Caucedo, Lisbon, Tangier
39	NEPTUNE LINES SHIPPING	NEPTUNE BARCELONA S.A.	x	x					x														Barcelona, Sagunto, Valencia, Savona, Civitavecchia, El Pireo, Derince, Constanta, Ilychevsk, Beirut, Tartous, Limassol, Alexandria, Tunis, Malta, Mostaganem, Djen-Djen, Livorno, Marsella, Fos, Casablanca, Barcelona, Istanbul, Buyukcukur, Koper, Malta, Sete, TangerMed, Ashdod

LÍNIA	ARMADOR	CONSIGNATARI	1	2	3	4	5	6	7	8	9	10	11	12	13	14	15	16	17	18	19	20	PORTS
42	CHINA SHIPPING CONTAINER LINES	CHINA SHIPPING SPAIN AGENCY S.L.	x	x	x		x									x	x					x	Khor Fakkan, Jebel Ali, Karachi-Port Muhammad Bin Qasim, Mumbai-Nhava Sheva (JNPT), Mundra, Jeddah, Port Said (SCCT), La Spezia, Livorno, Genoa, La Spezia, Fos, Barcelona, Valencia, Algeciras (TTI), New York, Norfolk, Savannah, Miami, Algeciras (TTI), Valencia, Barcelona, Livorno, Genoa, Marsaxlokk, Port Said (SCCT), Jeddah, Khor Fakkan
42	CMA CGM	CMA CGM IBERICA S.A.U.	x	x	x		x									x	x					x	Khor Fakkan, Jebel Ali, Karachi-Port Muhammad Bin Qasim, Mumbai-Nhava Sheva (JNPT), Mundra, Jeddah, Port Said (SCCT), La Spezia, Livorno, Genoa, La Spezia, Fos, Barcelona, Valencia, Algeciras (TTI), New York, Norfolk, Savannah, Miami, Algeciras (TTI), Valencia, Barcelona, Livorno, Genoa, Marsaxlokk, Port Said (SCCT), Jeddah, Khor Fakkan
42	COSCO CONTAINER LINES (COSCON)	COSCO IBERIA S.A.	x	x	x		x									x	x					x	Khor Fakkan, Jebel Ali, Karachi-Port Muhammad Bin Qasim, Mumbai-Nhava Sheva (JNPT), Mundra, Jeddah, Port Said (SCCT), La Spezia, Livorno, Genoa, La Spezia, Fos, Barcelona, Valencia, Algeciras (TTI), New York, Norfolk, Savannah, Miami, Algeciras (TTI), Valencia, Barcelona, Livorno, Genoa, Marsaxlokk, Port Said (SCCT), Jeddah, Khor Fakkan
42	HANJIN SHIPPING CO. LTD.	HANJIN SPAIN S.A.	x	x	x		x									x	x					x	Khor Fakkan, Jebel Ali, Karachi-Port Muhammad Bin Qasim, Mumbai-Nhava Sheva (JNPT), Mundra, Jeddah, Port Said (SCCT), La Spezia, Livorno, Genoa, La Spezia, Fos, Barcelona, Valencia, Algeciras (TTI), New York, Norfolk, Savannah, Miami, Algeciras (TTI), Valencia, Barcelona, Livorno, Genoa, Marsaxlokk, Port Said (SCCT), Jeddah, Khor Fakkan
42	HAPAG-LLOYD, A.G.	HAPAG-LLOYD SPAIN S.L.	x	x	x		x									x	x					x	Khor Fakkan, Jebel Ali, Karachi-Port Muhammad Bin Qasim, Mumbai-Nhava Sheva (JNPT), Mundra, Jeddah, Port Said (SCCT), La Spezia, Livorno, Genoa, La Spezia, Fos, Barcelona, Valencia, Algeciras (TTI), New York, Norfolk, Savannah, Miami, Algeciras (TTI), Valencia, Barcelona, Livorno, Genoa, Marsaxlokk, Port Said (SCCT), Jeddah, Khor Fakkan
42	UNITED ARAB SHIPPING CO.	UASAC IBERIA S.L.	x	x	x		x									x	x					x	Khor Fakkan, Jebel Ali, Karachi-Port Muhammad Bin Qasim, Mumbai-Nhava Sheva (JNPT), Mundra, Jeddah, Port Said (SCCT), La Spezia, Livorno, Genoa, La Spezia, Fos, Barcelona, Valencia, Algeciras (TTI), New York, Norfolk, Savannah, Miami, Algeciras (TTI), Valencia, Barcelona, Livorno, Genoa, Marsaxlokk, Port Said (SCCT), Jeddah, Khor Fakkan
42	YANG MING LINE	CATALANA DEL MAR S.A.	x	x	x		x									x	x					x	Khor Fakkan, Jebel Ali, Karachi-Port Muhammad Bin Qasim, Mumbai-Nhava Sheva (JNPT), Mundra, Jeddah, Port Said (SCCT), La Spezia, Livorno, Genoa, La Spezia, Fos, Barcelona, Valencia, Algeciras (TTI), New York, Norfolk, Savannah, Miami, Algeciras (TTI), Valencia, Barcelona, Livorno, Genoa, Marsaxlokk, Port Said (SCCT), Jeddah, Khor Fakkan
43	HOEGH AUTOLINERS AS	MARITIMA DEL MEDITERRANEO S.A.	x						x					x	x	x	x					x	Barcelona, Livorno, Civitavecchia, Setúbal, Newcastle, Bremen, Bremerhaven, Southampton, Le Havre, Durban, Jeddah, Muscat, Kuwait, Bahrain, Abu Dhabi, Singapur, Hong Kong, Taichung, Keelung, Toyohashi, Hitachi, Yokosuka, Chiba, Yokohama
43	NISSAN MOTOR CARRIER CO.LT	MARITIMA DEL MEDITERRANEO S.A.	x						x					x	x	x	x					x	Barcelona, Livorno, Civitavecchia, Setúbal, Newcastle, Bremen, Bremerhaven, Southampton, Le Havre, Durban, Jeddah, Muscat, Kuwait, Bahrain, Abu Dhabi, Singapur, Hong Kong, Taichung, Keelung, Toyohashi, Hitachi, Yokosuka, Chiba, Yokohama
45	BORCHARD LINES	MARITIMA DEL MEDITERRANEO S.A.	x	x																			Barcelona, Marseille, Genoa, Piraeus, Istanbul-Haydarpasa, Istanbul-Ambarli, Istanbul-Yilport (Gebze), Izmir, Salerno, Barcelona
45	FESCO	INTRAMEDITERRANEO S.A.	x	x																			Barcelona, Marseille, Genoa, Piraeus, Istanbul-Haydarpasa, Istanbul-Ambarli, Istanbul-Yilport (Gebze), Izmir, Salerno, Barcelona
46	MEDITERRANEAN SHIPPING CO	MEDITERRANEAN SHIPPING							x														Valencia, Barcelona, Alicante, Melilla, Casablanca, Cadiz, Valencia
46	WEC LINES ESPAÑA, S.L.U.	WEC LINES ESPAÑA, S.L.U.							x														Valencia, Barcelona, Alicante, Melilla, Casablanca, Cadiz, Valencia
48	MAGHREB CONTAINER INTERNACIONA	BERGE MARITIMA S.L.							x														Barcelona, Castellon, Alicante, Oran (Wahran), Algiers, Barcelona
49	COTUNAV	ROMEU Y CIA S.A.							x														Barcelona, Tunis, Barcelona
53	WHITE LINE SHIPPING	LINEAS REGULARES S.L.							x														Barcelona, Alger, Valencia, Barcelona
57	MEDITERRANEAN SHIPPING CO	MEDITERRANEAN SHIPPING	x	x			x									x							Barcelona, Bejaia, Alger, Oran, Skikda, Annaba, Valencia, Barcelona, Gioia Tauro, Koper, Trieste, Venezia, Gioia Tauro, Istanbul, Gemlik, Izmir, Ravenna, Ancona, Rijera Bakar, Durres
87	FLOTA SUARDIAZ	VAPORES SUARDIAZ BARCELONA S.A.	x						x														Barcelona, Marseille, Mostaganem, Barcelona
88	Euro Marine Logistics nv	MARITIMA DEL MEDITERRANEO S.A.	x	x			x									x							Barcelona, Mostaganem, Djen-Djen, Gioia Tauro, Djen-Djen, Mostaganem, Sagunto, TàngerMed, Le Havre, Zeebrugge, Newcastle, Rotterdam, Bristol, Livorno, Piraeus, Derince, Piraeus
89	MAERSK LINE/A.P. MOLLER	MARITIMA DEL MEDITERRANEO S.A.	x						x														Algeciras, Genoa, Livorno, Fos, Barcelona, Valencia (Noatum + TCV), Casablanca, Algeciras
89	UNITED FEEDER SERVICES LTD	MARITIMA DEL MEDITERRANEO S.A.	x						x														Algeciras, Genoa, Livorno, Fos, Barcelona, Valencia (Noatum + TCV), Casablanca, Algeciras
89	X-PRESS CONTAINER LINE (UK)LTD	A.PEREZ Y CIA S.L.	x						x														Algeciras, Genoa, Livorno, Fos, Barcelona, Valencia (Noatum + TCV), Casablanca, Algeciras
91	ATLANTICA SPA DI NAVIGAZIONE	GRIMALDI LOGISTICA ESPAÑA, S.L.	x																				Barcelona, Savona, Barcelona
96	MEDEX CONTAINER SERVICES LTD	INTRAMEDITERRANEO S.A.	x						x														Barcelona, Casablanca, Misurata, Sfax, Bizerte, Casablanca, Castellón, Barcelona
96	MEDITERRANEAN SHIPPING CO	MEDITERRANEAN SHIPPING	x						x														Barcelona, Casablanca, Misurata, Sfax, Bizerte, Casablanca, Castellón, Barcelona
102	CHINA SHIPPING CONTAINER LINES	CHINA SHIPPING SPAIN AGENCY S.L.	x	x					x	x					x		x						Port Said, Ashdod, Genoa, Barcelona, Fos, Port Said, Singapore, Hong Kong, Xiamen, Ningbo, Shanghai, Kaohsiung, Yantian, Singapore, Port Said
102	COSCO CONTAINER LINES (COSCON)	COSCO IBERIA S.A.	x	x					x	x					x		x						Port Said, Ashdod, Genoa, Barcelona, Fos, Port Said, Singapore, Hong Kong, Xiamen, Ningbo, Shanghai, Kaohsiung, Yantian, Singapore, Port Said
102	EVERGREEN MARINE CORPORATION	EVERGREEN SHIPPING SPAIN S.L.	x	x					x	x					x		x						Port Said, Ashdod, Genoa, Barcelona, Fos, Port Said, Singapore, Hong Kong, Xiamen, Ningbo, Shanghai, Kaohsiung, Yantian, Singapore, Port Said
102	HANJIN SHIPPING CO. LTD.	HANJIN SPAIN S.A.	x	x					x	x					x		x						Port Said, Ashdod, Genoa, Barcelona, Fos, Port Said, Singapore, Hong Kong, Xiamen, Ningbo, Shanghai, Kaohsiung, Yantian, Singapore, Port Said
102	K LINE	K LINE ESP.SERVICIOS MARITIMOS SA	x	x					x	x					x		x						Port Said, Ashdod, Genoa, Barcelona, Fos, Port Said, Singapore, Hong Kong, Xiamen, Ningbo, Shanghai, Kaohsiung, Yantian, Singapore, Port Said

LÍNIA	ARMADOR	CONSIGNATARI	1	2	3	4	5	6	7	8	9	10	11	12	13	14	15	16	17	18	19	20	PORTS
102	YANG MING LINE	CATALANA DEL MAR S.A.	x	x				x	x					x		x							Port Said, Ashdod, Genoa, Barcelona, Fos, Port Said, Singapore, Hong Kong, Xiamen, Ningbo, Shanghai, Kaohsiung, Yantian, Singapore, Port Said
103	MAERSK LINE/A.P. MOLLER	MARITIMA DEL MEDITERRANEO S.A.	x	x	x			x	x					x	x	x	x	x	x				Port Said (SCCT), Beirut, Gioia Tauro, La Spezia, Genoa, Fos, Barcelona, Valencia, Marsaxlokk, Salalah, Singapore, Shanghai, Dalian, Xingang, Busan, Ningbo, Shanghai, Chiwan, Yantian, Singapore, Port Said (SCCT), King Abdullah, Jebel Ali, Xiamen, Qingdao, Nansha, Naples, Algeciras, Sines, Freeport, Port Everglades, Veracruz, Altamira, Houston, New Orleans, Miami
103	MEDITERRANEAN SHIPPING CO	MEDITERRANEAN SHIPPING	x	x	x			x	x					x	x	x	x	x	x				Port Said (SCCT), Beirut, Gioia Tauro, La Spezia, Genoa, Fos, Barcelona, Valencia, Marsaxlokk, Salalah, Singapore, Shanghai, Dalian, Xingang, Busan, Ningbo, Shanghai, Chiwan, Yantian, Singapore, Port Said (SCCT), King Abdullah, Jebel Ali, Xiamen, Qingdao, Nansha, Naples, Algeciras, Sines, Freeport, Port Everglades, Veracruz, Altamira, Houston, New Orleans, Miami
105	K LINE	AGENCIA MARITIMA CONDEMINAS, S.A.					x							x		x							Barcelona, Bremerhaven, Southampton, Zeebrugge, Veracruz, Galveston, Jacksonville, Barcelona
111	EUKOR CAR CARRIERS INC	BERGE MARITIMA S.L.					x								x	x	x		x	x	x	x	Barcelona, Aqaba, Jeddah, Sohar, Jebel Ali, Abu Dhabi, Doha, Bahrain, Kuwait, Bombay, Antwerpen, Bristol, Bremerhaven, Zeebrugge, Southampton, Halifax, New York, Brunswick, Charleston, Port Elizabeth, Durban, Fremantle, Melbourne, Port Kembla, Brisbane
116	MITSUMI OSK LINES LTD	TRANS Y CONSIG. MARITIMAS S.A.	x					x						x	x	x							Barcelona, Zeebrugge, Bristol, Gent, Hamburg, Bremerhaven, Antwerpen, Aqaba, Shanghai, Omaezaki, Yokohama, Guangzhou, Laem Chabang, Sagunto, Lisboa, Livorno, Gioia Tauro, Barcelona
141	FLOTA SUARDIAZ	VAPORES SUARDIAZ BARCELONA S.A.						x							x								Barcelona, Casablanca, Setúbal, Sheerness, Tyne, Vlissingen, Zeebrugge, Vigo, Malaga, Mostaganem, Barcelona
150	NYK LINES	COMBALIA AGENCIA MARITIMA S.A.	x	x				x	x							x	x						Barcelona, Savona, Gemlik, Suez, Jeddah, Sohar, Jebel Ali, Abu Dhabi, Doha, Bahrain, Kuwait, Damman, Kuwait, Singapore, Hitachi, Yokohama, Toyohashi, Hiroshima, Nakanoeski, Suez, Barcelona
151	BOLUDA LINES	BOLUDA LINES S.A.	x																				Barcelona, Valencia, Las Palmas de Gran Canaria, Santa Cruz de Tenerife, Santa Cruz de la Palma, Alicante, Barcelona
151	ISAMAR CANARIAS A96197769	BOLLORE AFRICA LOG. SPAIN (ISAMAR)	x																				Barcelona, Valencia, Las Palmas de Gran Canaria, Santa Cruz de Tenerife, Santa Cruz de la Palma, Alicante, Barcelona
151	OPDR OLDENBURG-PORTUGIE-SISCHE	OPDR CANARIAS S.A.	x																				Barcelona, Valencia, Las Palmas de Gran Canaria, Santa Cruz de Tenerife, Santa Cruz de la Palma, Alicante, Barcelona
182	HAMBURG SUD	TRANSITAINER S.A.	x								x												Salerno, Livorno, Genoa, Barcelona, Valencia, Cartagena (Col), Guayaquil, Callao, Iquique, Puerto Angamos (Mejillones), San Antonio, Antofagasta, Ilo, Callao, Cartagena (Col), Valencia, Barcelona, Salerno
182	HAPAG-LLOYD A.G.	HAPAG-LLOYD SPAIN S.L.	x								x												Salerno, Livorno, Genoa, Barcelona, Valencia, Cartagena (Col), Guayaquil, Callao, Iquique, Puerto Angamos (Mejillones), San Antonio, Antofagasta, Ilo, Callao, Cartagena (Col), Valencia, Barcelona, Salerno
197	GRIMALDI GROUP NAPOLI	GRIMALDI LOGISTICA ESPAÑA, S.L.	x	x												x							Barcelona, Valencia, Dakar, Southampton, Flushing, Derince, Gemlik, Yenikoy, Salerno, Livorno, Savona, Fos, Barcelona
205	ARKAS CONTAINER TRANSPORT SA	ARKAS SPAIN S A	x																				Barcelona, Sagunto, Alicante, Santa Cruz de Tenerife, Las Palmas de Gran Canaria, Arrecife de Lanzarote, Alicante, Sagunto, Barcelona
205	NISA (NAVIM-PORT-INTERNA.S.A.)	SOLUCIONES INTEGRALLES MARIT.	x																				Barcelona, Sagunto, Alicante, Santa Cruz de Tenerife, Las Palmas de Gran Canaria, Arrecife de Lanzarote, Alicante, Sagunto, Barcelona
213	ARKAS CONTAINER TRANSPORT SA	ARKAS SPAIN S A						x								x							Barcelona, Almería, Algeciras, Casablanca, TangerMed, Vigo, Leixoes, Lisboa, Valencia, Tarragona, Rades
213	X-PRESS CONTAINER LINE (UK)LTD	A.PEREZ Y CIA S.L.						x								x							Barcelona, Almería, Algeciras, Casablanca, TangerMed, Vigo, Leixoes, Lisboa, Valencia, Tarragona, Rades
217	CMA CGM	CMA CGM IBERICA S.A.U.	x						x														Algeciras, Livorno, Genoa, Fos, Barcelona, Valencia, Tangier, Pointe à Pitre, Fort de France, Cartagena (Col), Manzanillo (Pan), Moin (-Puerto Limon), Turbo, Pointe à Pitre, Algeciras
217	MARFRET SA	AGENCIA MARITIMA ESPAÑOLA EVGE, S.A.	x						x														Algeciras, Livorno, Genoa, Fos, Barcelona, Valencia, Tangier, Pointe à Pitre, Fort de France, Cartagena (Col), Manzanillo (Pan), Moin (-Puerto Limon), Turbo, Pointe à Pitre, Algeciras
221	ILVA SPA	ESTELA SHIPPING BARCELONA, S.L.	x	x																			Thessaloniki, Taranto, Genova, Porto Nogaró, Barcelona
221	ILVA SPA	INTRAMEDITERRANEO S.A.	x	x																			Thessaloniki, Taranto, Genova, Porto Nogaró, Barcelona
222	CMA CGM	CMA CGM IBERICA S.A.U.	x						x														Agadir, Port Vendres, Barcelona, Valencia, Casablanca, Agadir, Port Vendres, Marseille, Algeciras, Tangier, Ghazaouet, Casablanca, Agadir
222	COMANAV	CMA CGM IBERICA S.A.U.	x						x														Agadir, Port Vendres, Barcelona, Valencia, Casablanca, Agadir, Port Vendres, Marseille, Algeciras, Tangier, Ghazaouet, Casablanca, Agadir
226	MELFI MARINE CORP. S.A	OCIDENAVE ESPAÑA S.L.	x													x							Salerno, Livorno, Genoa, Barcelona, Valencia, Lisbon, Halifax, Havana (Mariel), Altamira, Vera Cruz, Progreso, Havana (Mariel), Salerno
231	ARKAS CONTAINER TRANSPORT SA	ARKAS SPAIN S A	x						x														Barcelona, Alger, Cagliari, Livorno, Genova, Valencia, Castellon
233	ARKAS CONTAINER TRANSPORT SA	ARKAS SPAIN S A	x	x					x														Barcelona, Fos, Piraeus, Thessaloniki, Marport, Evyap, Gemlik, Izmir, Cagliari, Valencia, Castellon, Beirut, Iskenderun, Alexandria, Casablanca
233	METZ CONTAINER LINE	AGENCIA MARITIMA ESPAÑOLA EVGE, S.A.	x	x					x														Barcelona, Fos, Piraeus, Thessaloniki, Marport, Evyap, Gemlik, Izmir, Cagliari, Valencia, Castellon, Beirut, Iskenderun, Alexandria, Casablanca
233	UNITED FEEDER SERVICES LTD	MARITIMA DEL MEDITERRANEO S.A.	x	x					x														Barcelona, Fos, Piraeus, Thessaloniki, Marport, Evyap, Gemlik, Izmir, Cagliari, Valencia, Castellon, Beirut, Iskenderun, Alexandria, Casablanca
238	CMA CGM	CMA CGM IBERICA S.A.U.	x						x		x												Valencia, Gioia Tauro, Livorno, Genoa, Fos, Barcelona, Valencia, Suape, Rio de Janeiro, Santos, Buenos Aires, Montevideo, Rio Grande, Navegantes, Itapoa, Santos, Rio de Janeiro, Suape, Tangier, Valencia
238	HAMBURG SUD	TRANSITAINER S.A.	x						x		x												Valencia, Gioia Tauro, Livorno, Genoa, Fos, Barcelona, Valencia, Suape, Rio de Janeiro, Santos, Buenos Aires, Montevideo, Rio Grande, Navegantes, Itapoa, Santos, Rio de Janeiro, Suape, Tangier, Valencia
238	HAPAG-LLOYD A.G.	HAPAG-LLOYD SPAIN S.L.	x						x		x												Valencia, Gioia Tauro, Livorno, Genoa, Fos, Barcelona, Valencia, Suape, Rio de Janeiro, Santos, Buenos Aires, Montevideo, Rio Grande, Navegantes, Itapoa, Santos, Rio de Janeiro, Suape, Tangier, Valencia
238	MAERSK LINE/A.P. MOLLER	MAERSK SPAIN S.L.U	x						x		x												Valencia, Gioia Tauro, Livorno, Genoa, Fos, Barcelona, Valencia, Suape, Rio de Janeiro, Santos, Buenos Aires, Montevideo, Rio Grande, Navegantes, Itapoa, Santos, Rio de Janeiro, Suape, Tangier, Valencia
238	MEDITERRANEAN SHIPPING CO	MEDITERRANEAN SHIPPING	x						x		x												Valencia, Gioia Tauro, Livorno, Genoa, Fos, Barcelona, Valencia, Suape, Rio de Janeiro, Santos, Buenos Aires, Montevideo, Rio Grande, Navegantes, Itapoa, Santos, Rio de Janeiro, Suape, Tangier, Valencia

LÍNIA	ARMADOR	CONSIGNATARI	1	2	3	4	5	6	7	8	9	10	11	12	13	14	15	16	17	18	19	20	PORTS
238	NIVER LINES	AGENCIA MARITIMA ESPAÑOLA EVGE, S.A.	x					x		x													Valencia, Gioia Tauro, Livorno, Genoa, Fos, Barcelona, Valencia, Suape, Rio de Janeiro, Santos, Buenos Aires, Montevideo, Rio Grande, Navegantes, Itapoa, Santos, Rio de Janeiro, Suape, Tangier, Valencia
238	UNITED ARAB SHIPPING, CO.	UASAC IBERIA S.L.	x					x		x													Valencia, Gioia Tauro, Livorno, Genoa, Fos, Barcelona, Valencia, Suape, Rio de Janeiro, Santos, Buenos Aires, Montevideo, Rio Grande, Navegantes, Itapoa, Santos, Rio de Janeiro, Suape, Tangier, Valencia
238	ZIM INTEGRATED SHIPPING SERV.	A.PEREZ Y CIA S.L.	x					x		x													Valencia, Gioia Tauro, Livorno, Genoa, Fos, Barcelona, Valencia, Suape, Rio de Janeiro, Santos, Buenos Aires, Montevideo, Rio Grande, Navegantes, Itapoa, Santos, Rio de Janeiro, Suape, Tangier, Valencia
240	CHINA SHIPPING CONTAINER LINES	CHINA SHIPPING SPAIN AGENCY S.L	x	x				x	x				x			x	x						Marsaxlokk, Valencia, Barcelona, Fos, Marsaxlokk, Damietta, Beirut, Jeddah, Jebel Ali, Port Kelang, Xiamen, Qingdao, Shanghai, Ningbo, Nansha, Yantian, Cai Mep (~Ho Chi Minh City), Port Kelang, Djibouti (new call), Marsaxlokk
240	CMA CGM	CMA CGM IBERICA S.A.U.	x	x				x	x				x			x	x						Marsaxlokk, Valencia, Barcelona, Fos, Marsaxlokk, Damietta, Beirut, Jeddah, Jebel Ali, Port Kelang, Xiamen, Qingdao, Shanghai, Ningbo, Nansha, Yantian, Cai Mep (~Ho Chi Minh City), Port Kelang, Djibouti (new call), Marsaxlokk
240	COSCO CONTAINER LINES (COSCON)	COSCO IBERIA S.A.	x	x				x	x				x			x	x						Marsaxlokk, Valencia, Barcelona, Fos, Marsaxlokk, Damietta, Beirut, Jeddah, Jebel Ali, Port Kelang, Xiamen, Qingdao, Shanghai, Ningbo, Nansha, Yantian, Cai Mep (~Ho Chi Minh City), Port Kelang, Djibouti (new call), Marsaxlokk
240	FESCO	INTRAMEDITERRANEO S.A.	x	x				x	x				x			x	x						Marsaxlokk, Valencia, Barcelona, Fos, Marsaxlokk, Damietta, Beirut, Jeddah, Jebel Ali, Port Kelang, Xiamen, Qingdao, Shanghai, Ningbo, Nansha, Yantian, Cai Mep (~Ho Chi Minh City), Port Kelang, Djibouti (new call), Marsaxlokk
240	UNITED ARAB SHIPPING, CO.	UASAC IBERIA S.L.	x	x				x	x				x			x	x						Marsaxlokk, Valencia, Barcelona, Fos, Marsaxlokk, Damietta, Beirut, Jeddah, Jebel Ali, Port Kelang, Xiamen, Qingdao, Shanghai, Ningbo, Nansha, Yantian, Cai Mep (~Ho Chi Minh City), Port Kelang, Djibouti (new call), Marsaxlokk
241	CMA CGM	CMA CGM IBERICA S.A.U.	x	x				x				x											Marsaxlokk, Livorno, Genoa, Marseille, Barcelona, Valencia, Algeciras (TTI), Tangier, Lome, Cotonou, Onne, Port Gentil, Libreville, Douala, Algeciras (TTI), Marsaxlokk
242	SEAGO LINE A/S	MARITIMA DEL MEDITERRANEO S.A.	x	x																			Valencia, Barcelona, Genoa, Istanbul-Evyap (Izmit), Istanbul-Ambarlı (Kumport), Izmir, Valencia
244	CMA CGM	CMA CGM IBERICA S.A.U.	x	x				x				x						x					Algeciras (TTI), Marsaxlokk, Livorno, Genoa, Barcelona, Valencia, Tangier, Caucedo, Kingston, Vera Cruz, Altamira, Houston, New Orleans, Kingston, Cartagena (Col), Guayaquil, Algeciras (TTI)
307	COMPANÍA TRASMEDITERRANEA	COMPANÍA TRASMEDITERRANEA S.A.	x																				Barcelona, Ibiza, Barcelona
315	EUROLINEAS MARITIMAS S.A	EUROLINEAS MARITIMAS, S.A. (BALEARIA)	x																				Barcelona, Palma de Mallorca, Barcelona
318	ATLANTICA SPA DI NAVIGAZIONE	GRIMALDI LOGISTICA ESPAÑA, S.L.	x																				Barcelona, Civitavecchia, Barcelona
320	COMPANÍA TRASMEDITERRANEA	COMPANÍA TRASMEDITERRANEA S.A.	x																				Palma, Barcelona, Mahón, Barcelona, Ibiza, Barcelona, Mahón, Barcelona, Ibiza, Barcelona, Mahón, Palma
322	COMPANÍA TRASMEDITERRANEA	COMPANÍA TRASMEDITERRANEA S.A.	x																				Barcelona, Palma de Mallorca, Barcelona
325	EUROLINEAS MARITIMAS S.A	EUROLINEAS MARITIMAS, S.A. (BALEARIA)	x																				Barcelona, Ciutadella, Alcudia, Ciutadella, Barcelona
329	EUROLINEAS MARITIMAS S.A	EUROLINEAS MARITIMAS, S.A. (BALEARIA)	x																				Barcelona, Ibiza, Barcelona
338	NAVIERA TAMARAN, SA	A.PEREZ Y CIA S.L.	x	x																			Barcelona, Genova, Barcelona, Alicante, Santa Cruz de Tenerife, Las Palmas de Gran Canaria, Arrecife de Lanzarote, Las Palmas de Gran Canaria, Santa Cruz de Tenerife, Alicante, Barcelona
350	MEDITERRANEAN SHIPPING CO	MEDITERRANEAN SHIPPING	x																				Barcelona, Valencia, Las Palmas de Gran Canaria, Santa Cruz de Tenerife, Puerto Rosario, Cartagena, Valencia, Tarragona, Barcelona
350	WEC LINES ESPAÑA, S.L.U.	CONTENOSA	x																				Barcelona, Valencia, Las Palmas de Gran Canaria, Santa Cruz de Tenerife, Puerto Rosario, Cartagena, Valencia, Tarragona, Barcelona
325	EUROLINEAS MARITIMAS S.A	EUROLINEAS MARITIMAS, S.A. (BALEARIA)	x																				Barcelona, Ciutadella, Alcudia, Ciutadella, Barcelona
329	EUROLINEAS MARITIMAS S.A	EUROLINEAS MARITIMAS, S.A. (BALEARIA)	x																				Barcelona, Palma Mallorca, Barcelona
338	NAVIERA TAMARAN, SA	BERGE MARITIMA S.L.	x																				Barcelona, Valencia, Las Palmas, Tenerife, Arrecife, Alicante, Barcelona
350	WEC LINES ESPAÑA, S.L.U.	WEC LINES ESPAÑA, S.L.U.	x																				Valencia, Tarragona, Barcelona, Valencia, Las Palmas, Santa Cruz de Tenerife, Fuerteventura (Puerto Rosario), Valencia



### 7.3. Descripció de les àrees geogràfiques

1.- Espanya

---

2.- Itàlia-França (Mediterrani)

---

3.- Mediterrani Oriental - Mar Negre - Mar Caspi

---

4.- Amèrica del Nord (EUA) Atlàntic

---

5.- Amèrica del Nord (EUA) Pacífic

---

6.- Àfrica del Nord

---

7.- Extrem Orient i Japó

---

8.- Sud-amèrica ( Atlàntic)

---

9.- Sud-amèrica (Pacífic)

---

10.- Àfrica Occidental

---

11.- Golf de Mèxic (Mèxic i EUA)

---

12.- Sud-est Asiàtic

---

13.- Europa (Atlàntic)

---

14.- Mar Roig

---

15.- Golf Pèrsic-Mar Aràbiga

---

16.- Amèrica Central i Carib

---

17.- Canadà (Atlàntic) y Grans Llacs

---

18.- Àfrica Sud-est i Oceà Índic

---

19.- Austràlia i Nova Zelanda

---

20.- Pakistan - Índia - Sri Lanka - Bangladesh

---



## Port de Barcelona

**Direcció i coordinació**

Autoritat Portuària de Barcelona  
World Trade Center Barcelona  
Edifici Est  
Moll de Barcelona, s/n  
08039 Barcelona  
T. 93 306 88 00  
[www.portdebarcelona.cat](http://www.portdebarcelona.cat)

**Producció y diseny gràfic**

Departament de Comunicació





GRIMALDI GROUP

INE

ZIM

61

610

CHINA

ZIM

2

1