

# 16

## MEMÒRIA ESTADÍSTICA 2016



Port de Barcelona

3

1





## 1 Estats financers

**El present capítol inclou el balanç de situació,  
el compte de pèrdues i guanys i el quadre de  
finançament de l'any 2016**

- 1.1. Balanç de situació
- 1.2. Compte de pèrdues i guanys
- 1.3. Quadre de finançament



*Entitat beneficiària del Fons de Cohesió  
de la Unió Europea*

# 1 Estats financers

## 1.1. Balanç de situació

	(Milers d'euros)		(Milers d'euros)		
	2016	2015	2016	2015	
<b>ACTIU NO CORRENT</b>	<b>1.833.981</b>	<b>1.843.506</b>	<b>PATRIMONI NET</b>	<b>1.546.745</b>	<b>1.491.657</b>
<b>I. Immobilitzat intangible</b>	<b>19.692</b>	<b>21.297</b>	<b>A1. Fons propis</b>	<b>1.289.061</b>	<b>1.228.929</b>
1. Propietat industrial i altre immobilitzat intangible	8.105	9.048	I Patrimoni	539.486	512.743
2. Aplicacions informàtiques	11.587	12.249	III Resultats acumulats	716.186	676.826
			VII Resultat de l'exercici	33.389	39.360
<b>II. Immobilitzat material</b>	<b>1.443.335</b>	<b>1.453.603</b>	<b>A2. Ajustaments per canvi de valor</b>	<b>-</b>	<b>-</b>
1. Terrenys i béns naturals	288.958	269.493			
2. Construccions	1.084.804	1.113.021	<b>A3. Subvencions, donacions i llegats rebuts</b>	<b>257.684</b>	<b>262.728</b>
3. Equipaments i instal·lacions tècniques	2.194	2.361	1. Subvencions oficials de capital	242.432	249.247
4. Immobilitzat en curs i acomptes	56.812	58.234	2. Donacions i llegats de capital	34	34
5. Altre immobilitzat	10.567	10.494	3. Altres subvencions, donacions i llegats	15.218	13.447
<b>III. Inversions immobiliàries</b>	<b>268.733</b>	<b>264.030</b>			
1. Terrenys	250.200	242.922	<b>PASSIU NO CORRENT</b>	<b>469.667</b>	<b>542.264</b>
2. Construccions	18.533	21.108			
			<b>I. Provisions a llarg termini</b>	<b>4.116</b>	<b>16.873</b>
<b>IV. Inversions en empreses grup i associades a llarg termini</b>	<b>90.963</b>	<b>92.039</b>	1. Obligacions per prestacions al personal a llarg termini	-	-
1. Instruments de patrimoni	74.840	76.352	2. Provisions per a responsabilitats	1.441	16.873
2. Crèdits a empreses	16.123	15.687		<b>2.675</b>	<b>-</b>
<b>V. Inversions financeres a llarg termini</b>	<b>3.206</b>	<b>3.469</b>	<b>II. Deutes a llarg termini</b>	<b>312.452</b>	<b>356.781</b>
1. Instruments de patrimoni	588	693	1. Deutes amb entitats de crèdit	303.889	347.500
2. Crèdits a tercers	1.933	2.140	2. Proveïdors d'immobilitzat a llarg termini	-	-
3. Adm. públiques, subvencions oficials pendents de cobrament	-	-	3. Altres	8.563	9.281
4. Altres actius financers	685	636			
			<b>III. Deutes amb empreses del grup i associades a llarg termini</b>	<b>-</b>	<b>-</b>
<b>VI. Actius per impostos diferits</b>	<b>-</b>	<b>-</b>			
			<b>IV. Passius per impostos diferits</b>	<b>-</b>	<b>-</b>
<b>VII. Deutors comercials no corrents</b>	<b>8.052</b>	<b>9.068</b>			
			<b>V. Periodificacions a llarg termini</b>	<b>153.099</b>	<b>168.610</b>
<b>ACTIU CORRENT</b>	<b>235.868</b>	<b>247.730</b>	<b>PASSIU CORRENT</b>	<b>53.437</b>	<b>57.315</b>
<b>I. Actius no corrents mantinguts per a la venda</b>	<b>-</b>	<b>-</b>	<b>II. Provisions a curt termini</b>	<b>-</b>	<b>-</b>
<b>II. Existències</b>	<b>226</b>	<b>221</b>	<b>III. Deutes a curt termini</b>	<b>34.569</b>	<b>37.795</b>
			1. Deutes amb entitats de crèdit	22.949	24.569
<b>III. Deutors comercials i altres comptes a cobrar</b>	<b>28.963</b>	<b>34.400</b>	2. Proveïdors d'immobilitzat a curt termini	8.828	6.773
1. Clients per vendes i prestacions de serveis	17.935	23.196	3. Altres passius financers	2.792	6.453
2. Clients i deutors, empreses del grup i associades	3.300	3.324	<b>IV. Deutes amb empreses del grup i associades a ct</b>	<b>194</b>	<b>200</b>
3. Deutors diversos	4.106	4.177	1. Deutes amb empreses del grup	145	74
4. Ad. públiques, subvencions oficials pendents de cobrament	-	-	2. Deutes amb empreses associades	49	126
5. Altres crèdits amb les administracions públiques	3.622	3.703			
<b>IV. Inversions en empreses del grup i associades a curt termini</b>	<b>17.933</b>	<b>17.790</b>	<b>V. Creditors comercials i altres comptes a pagar</b>	<b>18.674</b>	<b>19.320</b>
			1. Creditors i altres comptes a pagar	10.387	10.168

	(Milers d'euros)			(Milers d'euros)	
	2016	2015		2016	2015
<b>V. Inversions financeres a curt termini</b>	<b>146.368</b>	<b>163.122</b>	2. Administracions públiques, acomptes de subvencions	-	-
1. Instruments de patrimoni	-	-	3. Altres deutes amb les administracions públiques	8.287	9.152
2. Crèdits a empreses	1.368	122			
3. Altres actius financers	145.000	163.000	<b>VI. Periodificacions</b>	-	-
<b>VI. Periodificacions</b>	<b>621</b>	<b>751</b>			
<b>VII. Efectiu i altres actius líquids equivalents</b>	<b>41.757</b>	<b>31.446</b>			
1. Tresoreria	41.757	31.446			
2. Altres actius líquids equivalents	-	-			
<b>TOTAL ACTIU</b>	<b>2.069.849</b>	<b>2.091.236</b>	<b>TOTAL PASSIU</b>	<b>2.069.849</b>	<b>2.091.236</b>

## 1.2. Compte de pèrdues i guanys

(Milers d'euros)	2016	2015	Variació	%Var
<b>Import net de la xifra de negoci</b>	<b>155.474</b>	<b>155.617</b>	<b>(143)</b>	<b>-0%</b>
<b>Taxes portuàries</b>	<b>142.498</b>	<b>143.593</b>	<b>(1.095)</b>	<b>-1%</b>
Taxa d'ocupació	52.439	55.445	(3.006)	-5%
Taxes per la utilització especial de les instal·lacions portuàries	74.520	72.427	2.093	3%
Taxa del vaixell	27.269	26.780	489	2%
Taxa de les embarcacions esportives	441	390	51	13%
Taxa del passatge	9.856	9.728	128	1%
Taxa de la mercaderia	36.565	35.180	1.385	4%
Taxa de la pesca fresca	180	190	(10)	-5%
Taxa per la utilització especial de la zona de trànsit	209	159	50	31%
Taxa d'activitat	14.214	14.311	(97)	-1%
Taxa d'ajuts a la navegació	1.325	1.410	(85)	-6%
<b>Altres ingressos de negoci</b>	<b>12.976</b>	<b>12.024</b>	<b>952</b>	<b>8%</b>
Imports addicionals a les taxes	5.683	5.043	640	13%
Tarifes i altres	7.293	6.981	312	4%
<b>Altres ingressos d'explotació</b>	<b>5.389</b>	<b>3.545</b>	<b>1.844</b>	<b>52%</b>
Ingressos accessoris i altres de gestió corrent	3.146	2.194	952	43%
Subvencions d'explotació incorporades al resultat de l'exercici	317	49	268	547%
Ingressos de reversió de concessions	1.608	995	613	62%
Fons de Compensació Interportuari rebut	318	307	11	4%
<b>Despeses de personal</b>	<b>(30.890)</b>	<b>(31.000)</b>	<b>110</b>	<b>-0%</b>
Sous, salaris i assimilats	(21.284)	(21.782)	498	-2%
Indemnitzacions	-	(10)	10	-100%
Càrregues socials	(9.606)	(9.208)	(398)	4%
Provisions	-	-	-	-
<b>Altres despeses d'explotació</b>	<b>(43.923)</b>	<b>(39.828)</b>	<b>(4.095)</b>	<b>10%</b>
Serveis Exteriors	(26.500)	(26.109)	(391)	1%
Reparacions i conservació	(11.806)	(11.970)	164	-1%
Serveis de professionals independents	(4.325)	(3.941)	(384)	10%
Subministraments i consums	(1.834)	(1.906)	72	-4%
Altres serveis Exteriors	(8.535)	(8.292)	(243)	3%
Tributs	(3.973)	(2.209)	(1.764)	80%
Pèrdues, deteriorament i variació de provisions per operacions comercials	(179)	(758)	579	-76%
Altres despeses de gestió corrent	(3.174)	(752)	(2.422)	322%
Aportació a Puertos del Estado	(5.744)	(5.715)	(29)	1%
Fons de Compensació Interportuari aportat	(4.353)	(4.285)	(68)	2%
<b>Amortitzacions de l'immobilitzat</b>	<b>(55.720)</b>	<b>(53.919)</b>	<b>(1.801)</b>	<b>3%</b>

(Milers d'euros)	2016	2015	Variació	%Var
<b>Imputació de subvencions d'immobilitzat no financer i altres</b>	<b>6.900</b>	<b>6.891</b>	<b>9</b>	<b>0%</b>
<b>Excés de provisions</b>	<b>-</b>	<b>818</b>	<b>(818)</b>	<b>-100%</b>
<b>Deteriorament i resultat per alienacions d'immobilitzat</b>	<b>(3.344)</b>	<b>(2.256)</b>	<b>(1.088)</b>	<b>48%</b>
Deterioraments i pèrdues	190	208	(18)	-9%
Resultats d'alienacions i d'altres	(3.534)	(2.464)	(1.070)	43%
<b>Altres resultats</b>	<b>-</b>	<b>(2.938)</b>	<b>2.938</b>	<b>-100%</b>
Ingressos excepcionals	-	-	-	-
Despeses excepcionals	-	(2.938)	2.938	-100%
<b>RESULTAT D'EXPLOTACIÓ</b>	<b>33.886</b>	<b>36.930</b>	<b>(3.044)</b>	<b>-8%</b>
<b>Ingressos financers</b>	<b>5.112</b>	<b>5.303</b>	<b>(191)</b>	<b>-4%</b>
De participacions en instruments de patrimoni	1.384	1.750	(366)	-21%
De valors negociables i altres instruments financers	3.728	3.553	175	5%
Incorporació de despeses financeres a l'actiu	-	-	-	-
<b>Despeses financeres</b>	<b>(5.326)</b>	<b>(15.411)</b>	<b>10.085</b>	<b>-65%</b>
Per deutes amb tercers	(5.326)	(13.641)	8.315	-61%
Per actualització de provisions	-	(1.770)	1.770	-100%
<b>Variació del valor raonable en instruments financers</b>	<b>1.276</b>	<b>1.819</b>	<b>(543)</b>	<b>-30%</b>
Cartera de negociació i d'altres	1.276	1.819	(543)	-30%
<b>Deteriorament i resultat per alienacions d'instruments financers</b>	<b>(1.559)</b>	<b>10.719</b>	<b>(12.278)</b>	<b>-115%</b>
Deterioraments i pèrdues	(1.512)	-	(1.512)	-
Resultats d'alienacions i d'altres	(47)	10.719	(10.766)	-100%
<b>RESULTAT FINANCER</b>	<b>(497)</b>	<b>2.430</b>	<b>(2.927)</b>	<b>-120%</b>
<b>RESULTAT ABANS D'IMPOSTOS</b>	<b>33.389</b>	<b>39.360</b>	<b>(5.971)</b>	<b>-15%</b>
<b>Impost sobre beneficis</b>	<b>-</b>	<b>-</b>	<b>-</b>	<b>-</b>
<b>RESULTAT DE L'EXERCICI</b>	<b>33.389</b>	<b>39.360</b>	<b>(5.971)</b>	<b>-15%</b>

### 1.3. Quadre de finançament

(Milers d'euros)	2016	2015
<b>APLICACIONS</b>	<b>133.038</b>	<b>151.593</b>
<b>Altes d'actiu no corrent</b>	<b>56.713</b>	<b>68.193</b>
Adquisicions d'immobilitzat intangible i material	25.692	44.064
Incorporació de terrenys	26.743	-
Adquisicions d'immobilitzat financer	893	22.790
Immobilitzat per concessions revertides	3.385	1.339
<b>Reduccions de patrimoni</b>	<b>-</b>	<b>-</b>
<b>Fons de Compensació Interportuari aportat</b>	<b>4.353</b>	<b>4.285</b>
<b>Baixes de passiu no corrent</b>	<b>71.972</b>	<b>79.115</b>
Cancel·lació/Traspàs de deutes amb entitats de crèdit	43.611	71.667
Cancel·lació/Traspàs de deutes amb proveïdors d'immobilitzat	-	-
Cancel·lació/Traspàs de deutes amb empreses del grup/associades	11.684	7.324
Aplicació de provisions a llarg termini	16.677	124
<b>ORÍGENS</b>	<b>125.054</b>	<b>116.584</b>
<b>Recursos procedents de les operacions</b>	<b>86.268</b>	<b>73.718</b>
<b>Ampliacions de patrimoni</b>	<b>26.743</b>	<b>-</b>
<b>Fons de Compensació Interportuari rebut</b>	<b>318</b>	<b>307</b>
<b>Subvencions i ingressos per reversió de concessions</b>	<b>3.464</b>	<b>1.339</b>
Subvencions de capital meritades	-	-
Altres subvencions, donacions i llegats	79	14
Ingressos per reversió de concessions	3.385	1.325
<b>Altes de passiu no corrent</b>	<b>1.035</b>	<b>9.705</b>
Deutes a llarg termini amb entitats de crèdit	-	-
Deutes a llarg termini amb proveïdors d'immobilitzat	-	-
Deutes a llarg termini amb empreses del grup/associades i d'altres	558	2.889
Avançaments rebuts per vendes o prestació de serveis	477	6.816
<b>Baixes d'actiu no corrent</b>	<b>5.590</b>	<b>31.208</b>
Alienació d'immobilitzat intangible i material	3.902	4
Alienació d'instruments de patrimoni	57	29.811
Cancel·lació/Traspàs a ct d'altres inversions financeres a lt	615	1.393
Cancel·lació/Traspàs a ct de subvencions a cobrar a lt	-	-
Cancel·lació/Traspàs de deutors comercials no corrents i altres	1.016	-
<b>D'altres</b>	<b>1.636</b>	<b>307</b>
<b>Excés d'origens sobre aplicacions</b>	<b>-</b>	<b>-</b>
<b>Excés d'aplicacions sobre orígens</b>	<b>7.984</b>	<b>35.009</b>



## 2 Característiques tècniques del Port

En aquest capítol figura la descripció física del Port de Barcelona; la situació geogràfica, les condicions climàtiques, els accessos terrestres, els punts on es troben els fars i balises que faciliten l'accés marítim, la distribució per usos de la superfície de què disposa el Port (incloent-hi la ZAL) i el calat al llarg dels molls. Aquest capítol conté també un inventari de les instal·lacions i l'equipament existents al Port.

- 2.1. Condicions generals
  - 2.1.1. Situació
  - 2.1.2. Règim de vents
  - 2.1.3. Règim de temporals en aigües profundes o temporals teòrics
  - 2.1.4. Marees
  - 2.1.5. Entrada
    - 2.1.5.1. Canals d'entrada
    - 2.1.5.1. bis Plànols dels canals d'entrada i àrees d'ancoratge
    - 2.1.5.2. Bocana d'entrada
    - 2.1.5.3. Utilització de remolcadors d'entrada i sortida
    - 2.1.5.4. Vaixell més gran entrat en el darrer any
  - 2.1.6. Superfícies de flotació (ha)
    - 2.1.6.1. Zona I
    - 2.1.6.2. Zona II
- 2.2. Instal·lacions al servei del comerç marítim
  - 2.2.1. Molls i atracadors
    - 2.2.1.1. Classificació per dàrsenes
    - 2.2.1.2. Classificació per a usos i calats
  - 2.2.2. Superfície terrestre i àrees de dipòsit
  - 2.2.3. Magatzems frigorífics i fàbriques de gel
  - 2.2.4. Estacions marítimes
  - 2.2.5. Instal·lacions pesqueres
  - 2.2.6. Edificacions i instal·lacions d'ús públic
- 2.4. Instal·lacions per a vaixells
  - 2.4.1. Dics
    - 2.4.1.1. Dics secs
    - 2.4.1.2. Dics flotants
  - 2.4.2. Escars
  - 2.4.3. Drassanes
  - 2.4.4. Servei de subministrament a vaixells
- 2.5. Mitjans mecànics de terra
  - 2.5.1. Grues
    - 2.5.1.1. Grues de moll
    - 2.5.1.2. Grues automòbils
    - 2.5.1.3. Nom de grues. Resum
  - 2.5.2. Instal·lacions especials de càrrega i descàrrega
  - 2.5.3. Material mòbil ferroviari
  - 2.5.4. Material auxiliar de càrrega, descàrrega i transport
- 2.6. Material flotant
  - 2.6.1. Dragues
  - 2.6.2. Remolcadors
  - 2.6.3. Gànguils, gavarres i barcasses
  - 2.6.4. Grues flotants
  - 2.6.5. Altres mitjans flotants auxiliars de servei
- 2.7. Accesos terrestres i comunicacions
  - 2.7.1. Accesos terrestres i comunicacions interiors
  - 2.7.2. Plànol de comunicacions internes
  - 2.7.3. Plànol d'accesos terrestres
- 2.8. Breve descripció de instalaciones para tráficoes específicos
- 2.9. Plànol general de fars i balises
- 2.10. Plànol general del port



## 2 Característiques tècniques del Port

### 2.1. Condicions generals

#### 2.1.1. Situació

Longitud	2° 10' E
Latitud	41° 21' N

#### 2.1.2. Règim de vents

Regnant	3r. Quadrant
Dominant	1r. Quadrant

#### 2.1.3. Règim de temporals en aigües profundes o temporals teòrics

Altura significant màxima d'onatge (Hs Màx)	4,3
Període de bec (Tp) associat a Hs Màx	10,9
Adreça mitjana de procedència (Dir) associat a Hs Màx	94

#### 2.1.4. Marees

Màxima carrera de marea registrada l'any	40
Baixamar mínima registrada l'any respecte al zero del port	-1
Pleamar màxima registrada l'any respecte al zero del port	70

( ) dades de 2015, els referents al 2016 no estan disponibles a la web de Puertos del Estado

#### 2.1.5. Entrada

##### 2.1.5.1. Canals d'entrada

Canal d'accés nord	
Orientació	125° / 305° v
Ample	926 m
Longitud	2.778 m
Calat en B.M.V.E.	30 m
Naturalesa del fons	fang

Canal d'accés sud	
Orientació	166° / 346° v
Ample	de 926 a 1.111 m
Longitud	2.222 m
Calat en B.M.V.E.	50 m
Naturalesa del fons	fang

2.1.5.1. bis Plànol de canals d'entrada i àrees de fondeig

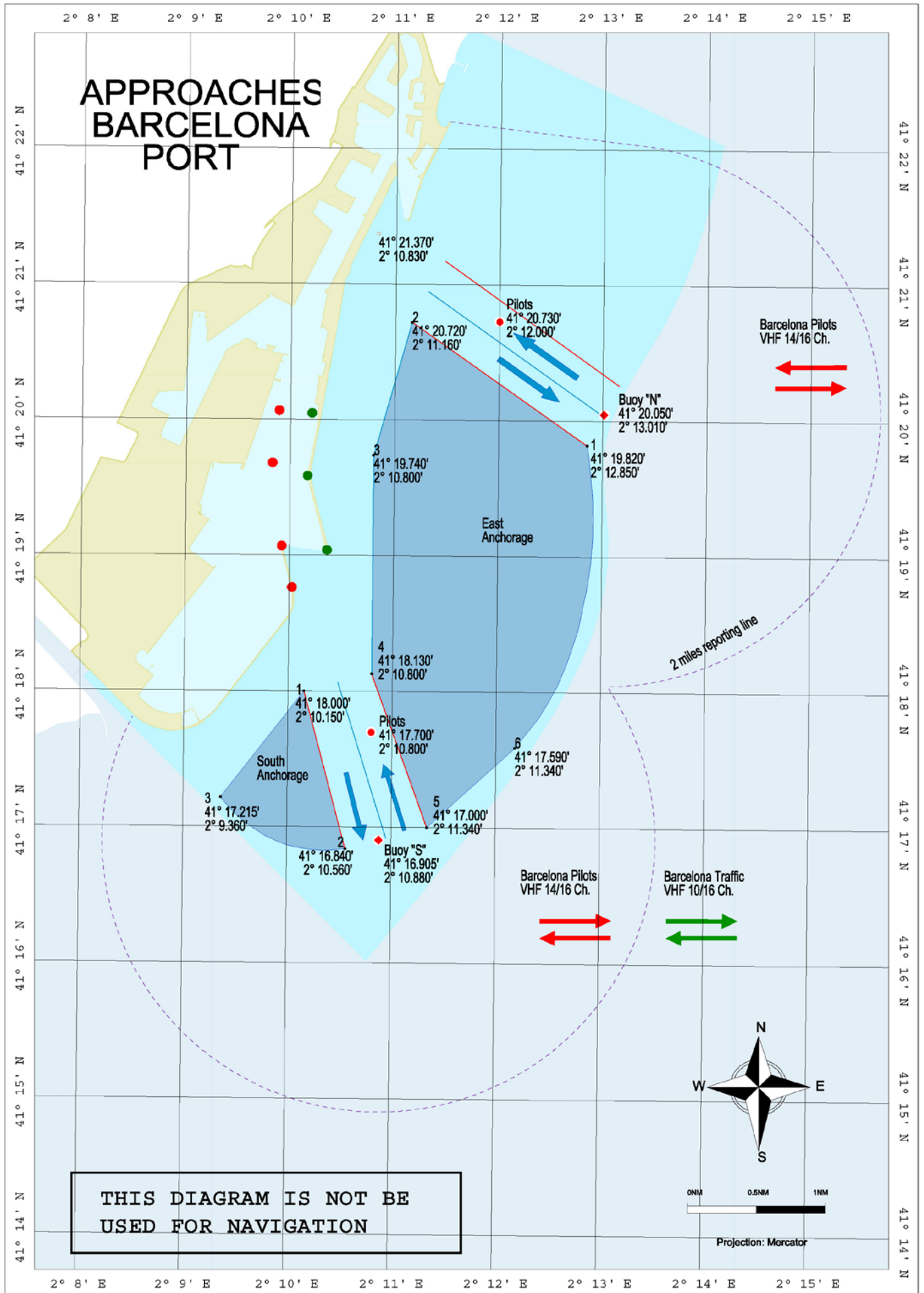

## 2.1.5. Entrada

### 2.1.5.2. Boca de entrada

#### Bocana d'entrada nord

Orientació	015° / 195° v
Ample	278 m
Calat en B.M.V.E.	11,50 m
Corrent màxim controlat	-

#### Bocana d'entrada sud (en obres)

Orientació	166° / 346° v
Ample	525 m
Calat en B.M.V.E.	18,5 m
Corrent màxim controlat	-

### 2.1.5.3. Utilització de remolcadors d'entrada i sortida

#### 2.1.5.4. Vaixell més gran entrat en el darrer any

Característiques	Eslora més gran		Calat més gran	
	Zona 1	Zona 2	Zona 1	Zona 2
Nom	Linah	APL Salalah	MSC Alexandra	British Resource
Nacionalitat	Illes Marsall	Singapur	Panamà	Illa de Man
G.T.	153.148	128.929	153.115	64.309
TPM	134.300	131.477	165.908	114.478
Eslora	368,52	347,03	365,08	250,00
Calat	15,50	15,50	16,00	15,50
Tipus	Portacontenidors	Portacontenidors	Portacontenidors	Petrolier
Calat real a l'entrada o sortida	14,00	12,00	15,15	14,00

## 2.1.6. Superfícies de flotació (Ha)

### 2.1.6.1. Zona I

Situació	Avantport	Dàrsenes			Total (ha)
		Comercials	Pesqueres	Resta	
Port interior (entre balises de bocana)	-	331,3	3,68	581,52	902,06

### 2.1.6.2. Zona II

Situació	Accessos	Ancoratge	Resta	Total (ha)
Límit servei port	492,24	1.604,71	2.444,35	4.541,30

## 2.2. Instal·lacions al servei del comerç marítim

### 2.2.1. Molls i atracadors

#### 2.2.1.1. Classificació per dàrsenes

Nom	Longitud (m)	Calat (m) [*]	Ample (m)	Usos
<b>Del servei</b>				
<b>DÀRSENES COMERCIALS</b>				
Moll 00A Adossat Mod. 1-10	482,00	16,00	192,00	Mercaderia general/ro-ro
Moll 00A Adossat Mod. 10-rampa	30,00	16,00	30,00	Mercaderia general/ro-ro
Moll 01D Adossat (rampa S)	30,00	16,00	30,00	Mercaderia general/ro-ro
Moll 01D Adossat Mod. 1-10	500,00	12,00	170,00	Mercaderia general/ro-ro
Moll 01D Adossat Mod. 11-38	1.408,00	12,00	75,50	Passatgers
Moll 15B Espanya (Est)	310,00	8,60	12,00	Passatgers i vaixells representatius
Moll 17B Drassanes	99,50	7,00	23,00	Passatgers/ro-ro
Moll 17B Drassanes (rampa) [**]	29,00	7,00	15,60	Passatgers/ro-ro
Moll 18A Barcelona (Nord) (rampa) [**]	24,20	8,00	15,60	Passatgers/ro-ro
Moll 18A Barcelona (Nord)	481,00	8,00	80,00	Passatgers/ro-ro
Moll 18B Barcelona (Est)	160,00	9,50	40,00	Passatgers
Moll 18C Barcelona (Sud)	432,50	9,00	80,00	Passatgers/ro-ro
Moll 18C Barcelona (Sud) (rampa)	26,00	9,00	25,00	Passatgers/ro-ro
Moll 19A Sant Bertran (rampa N)	24,30	11,00	25,00	Passatgers/ro-ro
Moll 19A Sant Bertran	256,00	11,00	83,00	Passatgers/ro-ro
Moll 19A Sant Bertran (rampa S.)	30,00	11,00	50,00	Passatgers/ro-ro
Moll 19B Sant Bertran (rampa N.)	30,00	11,00	50,00	Passatgers/ro-ro
Moll 19B Sant Bertran	220,00	11,00	83,00	Passatgers/ro-ro
Moll 19B Sant Bertran (rampa S.)	25,00	11,00	30,00	Passatgers/ro-ro
Moll 20A Ponent (Nord) (rampa O)	23,00	7,80	30,00	Passatgers/ro-ro
Moll 20A Ponent (Nord) (1r. tram)	294,00	7,80	45,00	Passatgers/ro-ro
Moll 20A Ponent (Nord) (rampa E)	25,50	7,80	14,00	Passatgers/ro-ro
Moll 20B Ponent (Nord) (2n. tram)	89,60	7,80	29,00	Mercaderia general
Moll 20C Ponent (Est)	284,00	9,50	33,00	Mercaderia general
Moll 20D Ponent (Sud) (rampa E)	30,00	11,20	12,00	Passatgers/ro-ro
Moll 20D Ponent (Sud)	306,00	11,20	62,00	Passatgers/ro-ro
Moll 20D Ponent (Sud) (rampa O) [**]	30,00	11,20	12,00	Passatgers/ro-ro
Moll 21A Costa (rampa N) [**]	30,15	11,20	10,00	Passatgers/ro-ro
Moll 21A Costa	421,00	11,20	66,00	Passatgers/ro-ro
Moll 21A Costa (rampa S)	35,00	11,20	30,00	Mercaderia general/ro-ro
Moll 22A Contradic (Nord) (rampa)	28,60	11,20	35,00	Mercaderia general/ro-ro
Moll 22A Contradic (Nord)	282,00	11,20	85,00	Sòlids a granel per a instal·lació especial/ro-ro
Moll 22B Contradic (Est)	241,00	12,00	13,00	Sòlids a granel per a instal·lació especial
Moll 22C Contradic (Sud)	419,00	12,00	160,00	Sòlids i líquids a granel per a instal·lació especial/ro-ro
Moll 22C Contradic (Sud) (rampa) [**]	25,00	12,00	14,00	Mercaderia general/ro-ro
Moll 23A Oest	198,00	12,00	77,00	Sòlids i líquids a granel per a instal·lació especial
Moll 24A Sud (part Nord)	355,00	12,00	220,00	Contenidors
Moll 24B Sud (part Est) Mod. 1-10	500,00	14,00	100,00	Contenidors
Moll 24B Sud (part Est) Mod.11-23	663,00	16,00	100,00	Contenidors
Moll 24C Sud (Sud)	327,00	14,50	200,00	Productes petrolífers
Moll 26A Álvarez de la Campa (1r. tram)	350,00	12,00	200/300	Productes petrolífers
Moll 26A Álvarez de la Campa (3r. tram)	460,00	12,00	100,00	Mercaderia general
Moll 27A Lepant (atracador núm. 1)	170,00	8,00	42,00	Mercaderia general/ro-ro
Moll 27A Lepant (rampa)	14,90	8,00	3,45	Mercaderia general/ro-ro
Moll 27B Lepant (atracador núm. 2)	123,50	8,00	25,00	Mercaderia general/ro-ro
Moll 27B Lepant (rampa)	17,45	8,00	22,30	Mercaderia general/ro-ro
Moll 28B Evaristo Fernández (rampa S) [**]	22,00	7,80	65,00	Mercaderia general/ro-ro
Moll 29A Príncep d'Espanya (1r. tram)	123,40	8,00	45,00	Mercaderia general/ro-ro
Moll 29A Príncep d'Espanya (2n. tram)	973,00	14,00	150/500	Mercaderia general/ro-ro
Moll 30A Dàrsena Sud	331,00	12,00	150,00	Automòbils/ro-ro
Moll 30A Dàrsena Sud (rampa)	24,00	12,00	20,00	Automòbils/ro-ro
Moll 30B Dàrsena Sud	205,00	12,00	150,00	Automòbils/ro-ro
Moll 30B Dàrsena Sud (rampa N)	25,00	12,00	20,00	Automòbils/ro-ro
Moll 30B Dàrsena Sud (rampa S) [**]	20,00	12,00	14,00	Automòbils/ro-ro

Nom	Longitud (m)	Calat (m) [*]	Ample (m)	Usos
Moll 30C Dàrsena Sud	277,00	12,00	50/350	Automòbils/ro-ro
Moll 31A Dàrsena Interior	285,00	12,00	50/400	Automòbils/ro-ro
Moll 31A Dàrsena Interior (rampa)	22,00	12,00	36,00	Automòbils/ro-ro
Moll 31B Dàrsena Interior (rampa)	35,45	7,00	22,00	Automòbils/ro-ro
Moll 31B Dàrsena Interior	240,00	7,00	50,00	Automòbils/ro-ro
Moll 31C Dàrsena Interior	87,00	8,00	0,00	Automòbils/ro-ro
Moll 31C Dàrsena Interior (rampa) [**]	29,00	8,00	12,00	Automòbils/ro-ro
Moll 32A de l'Energia	150,00	12,00	0,00	Gasos líquats i líquids
Moll 32B de l'Energia	150,00	12,00	0,00	Gasos líquats i líquids
Moll 32C de l'Energia	150,00	12,00	0,00	Gasos líquats i líquids
Moll 32D de l'Energia	175,00	12,00	0,00	Gasos líquats i líquids
Moll 32E de l'Energia	175,00	12,00	0,00	Gasos líquats i líquids
Moll 32F de l'Energia	150,00	12,00	0,00	Gasos líquats i líquids
Moll 32G de l'Energia	150,00	12,00	0,00	Gasos líquats i líquids
Moll 34B	275,00	16,50	0,00	Líquids a granel
Moll 36A Prat Mod. 1-19	950,00	16,00	500,00	Contenidors
Moll 36A Prat Mod. 20-31	575,00	16,50	500,00	Contenidors
<b>Total</b>	<b>15.729,70</b>			
<b>DÀRSENES PESQUERES</b>				
Moll 10A de Pescadors	75,00	8,00	50,00	Pesca/Escar
Moll 10B de Pescadors	68,50	8,00	35,00	Pesca
Moll 10C de Pescadors (Nord)	154,00	8,00	35,00	Pesca
Moll 11A de Balears	217,50	8,00	10,00	Pesca
Moll 11B de Balears	61,00	8,00	21,00	Pesca
Moll 11C de Balears	261,00	9,60	50,00	Pesca
<b>Total</b>	<b>837,00</b>			
<b>ALTRES DÀRSENES</b>				
Moll 02A de Llevant	43,00	8,00	45,00	Embarcacions auxiliars
Moll 02B de Llevant	186,00	8,00	60,00	Embarcacions auxiliars
Moll 02C de Llevant	155,30	8,00	45,00	Embarcacions auxiliars
Moll 15C d'Espanya Sud	124,00	7,60	36,00	Embarcacions auxiliars
Moll 15D d'Espanya Oest-2	283,50	7,60	45,00	Embarcacions de lleure
Moll 15E d'Espanya Oest-1	221,00	7,60	19,00	Embarcacions de lleure
Moll 16A de Bosch i Alsina	451,00	6,60	55,00	Vaixells no comercials
Moll 17A de Drassanes (Portal de la Pau)	97,00	7,00	0,00	Tràfic local
Moll 27C Lepant (atracador núm. 3)	79,00	7,00	15,00	Base remolcadors
Moll 28A Evaristo Fernández	66,00	7,80	65,00	Base remolcadors/amarradors
Moll 28B Evaristo Fernández	80,00	7,80	65,00	Base remolcadors
Moll 33A Nou Contradic	80,00	2,50	10,00	Embarcacions auxiliars
Moll 33B Nou Contradic	160,00	6,00	0,50	Embarcacions auxiliars
Moll 34A de l'Energia	102,00	4,00	0,00	Base pràctics
Moll 99B Dic Sud	500,00	11,70	12,00	Reparació i armament de vaixells
<b>Total</b>	<b>2.627,80</b>			
<b>TOTAL DÀRSENES DEL SERVEI</b>	<b>19.194,50</b>			
<b>De particulars</b>				
<b>DÀRSENES COMERCIALS</b>				
Moll 26A Àlvarez de la Campa (2n tram)	250,00	12,00	100/200	Sòlids i líquids a granel per a instal·lació especial
Moll 32H de l'Energia	258,00	12,00	0,00	Gas natural líquat
Moll 33C Nou Contradic	345,00	13,70	0,00	Gas natural líquat
<b>Total</b>	<b>853,00</b>			
<b>DÀRSENES PESQUERES</b>				
No n'hi ha				
<b>ALTRES DÀRSENES</b>				
Moll 03A Oriental	191,00	7,00	5,00	Reparació naval
Moll 03B Oriental	87,00	7,00	5,00	Reparació naval
Moll 03C Oriental	187,00	6,00	5,00	Reparació naval
Moll 05A Occidental (testera)	50,00	9,00	10,00	Reparació naval

Nom	Longitud (m)	Calat (m) [*]	Ample (m)	Usos
Moll 05B Occidental (Oest)	210,00	9,00	19,50	Reparació naval
Moll 06A Catalunya Sud	35,00	8,00	5,50	Reparació naval
Moll 06B Catalunya (testera)	50,00	8,00	18,00	Reparació naval
Moll 06C Catalunya Nord	214,00	8,00	26,00	Reparació naval
Moll 06D Catalunya Est	50,00	8,00	42,00	Reparació naval
Moll 07C Marina '92	126,00	8,00	51,00	Reparació naval
Moll 07B Marina '92	103,50	8,00	62,00	Reparació naval
Moll 07A Marina '92	126,00	8,00	51,00	Reparació naval
Moll 08A Nou	98,00	8,00	42,00	Reparació naval
Moll 09A Escar (syncrolift)	59,00	8,00	42,00	Reparació naval
Muelle 09B Escar Sud	70,00	8,00	0,00	Reparació naval
Muelle 09C Escar Nord	82,00	8,00	0,00	Reparació naval
Moll 12A del Rellotge	202,00	8,00	52/150	Embarcacions de lleure
Moll 13A Barceloneta	439,00	8,00	52,00	Embarcacions de lleure
Moll 14A del Dipòsit	108,00	8,00	40,00	Embarcacions de lleure
Moll 15A d'Espanya NE	435,00	8,30	34,00	Embarcacions de lleure
<b>Total</b>	<b>2.922,50</b>			
<b>TOTAL DÀRSENES DE PARTICULARS</b>	<b>3.775,50</b>			
<b>TOTAL</b>	<b>22.970,00</b>			

[\*] Calat nominal de construcció. Pot produir-se variacions en el calat real del moll que no es reflecteixen en aquesta relació.

[\*\*] Rampes de Moll (sense taló) per a vaixells ro-ro: no s'acumulen al total de la columna longitud per estar inclosa en la longitud del Moll..

### 2.2.1.2. Classificació per a usos i calats

Usos	Metres lineals de moll amb calat "C" (m)					Totals	C<4m
	C>=12m	12m>C<=10m	10m>C>=8m	8m>C>=6m	6m>C>=4m		
<b>DEL SERVEI (*)</b>							
Molls comercials							
Mercaderia general	2.475,00	63,60	733,25	89,60	-	3.361,45	-
Contenidors	3.043,00	-	-	-	-	3.043,00	-
Automòbils	1.169,00	-	87,00	275,45	-	1.531,45	-
Sòlids a granel sin inst. esp.	198,00	-	-	-	-	198,00	-
Sòlids a granel para inst. esp.	660,00	282,00	-	-	-	942,00	-
Líquids a granel	2.052,00	-	-	-	-	2.052,00	-
Passatgers	1.408,00	1.342,30	1.409,50	442,00	-	4.601,80	-
Altres molls							
Pesca	-	-	837,00	-	-	837,00	-
Armament i reparació	500,00	-	-	-	-	500,00	-
Diversos	-	-	384,30	1.561,50	102,00	2.127,80	80,00
<b>TOTAL DEL SERVEI</b>	<b>11.505,00</b>	<b>1.687,90</b>	<b>3.451,05</b>	<b>2.368,55</b>	<b>102,00</b>	<b>19.194,50</b>	<b>80,00</b>
<b>DE PARTICULARS</b>							
Molls comercials							
Mercaderia general	-	-	-	-	-	-	-
Contenidors	-	-	-	-	-	-	-
Automòbils	-	-	-	-	-	-	-
Sòlids a granel sin inst. esp.	-	-	-	-	-	-	-
Sòlids a granel per inst. esp.	250,00	-	-	-	-	250,00	-
Líquids a granel	603,00	-	-	-	-	603,00	-
Passatgers	-	-	-	-	-	-	-
Altres molls							
Pesca	-	-	-	-	-	-	-
Armament i reparació	-	-	1.273,50	465,00	-	1.738,50	-
Varis	-	-	1.184,00	-	-	1.184,00	-
<b>TOTAL DE PARTICULARS</b>	<b>853,00</b>	<b>0,00</b>	<b>2.457,50</b>	<b>465,00</b>	<b>0,00</b>	<b>3.775,50</b>	<b>0,00</b>
<b>TOTAL</b>	<b>12.358,00</b>	<b>1.687,90</b>	<b>5.908,55</b>	<b>2.833,55</b>	<b>102,00</b>	<b>22.970,00</b>	<b>80,00</b>

[\*] Informació adicional sobre usos dels molls comercials del SERVEI

Vaixells ro-ro (alineació)	3.472,00	1.485,00	1.417,40	633,50	-	7.007,90
Rampes vaixells ro-ro (28)	176,00	263,05	111,55	134,95	-	685,55

## 2.2.2. Superfície terrestre i àrees de dipòsit (m2)

SECTOR / Designación	Magatzems			Vials y FC	Resta	Total
	Descoberts	Coberts i oberts	Tancats			
<b>SECTOR 1</b>						
Moll 01 Adossat						
Moll 02 Llevant						
Moll 03 Dic Flotant						
Moll 05 Occidental						
Superfície:	226.228,50	-		205.568,70	335.047,90	767.517,20
<b>SECTOR 2</b>						
Moll 06 Catalunya						
Moll 08 Nou						
Moll 10 Pescadors						
Moll 11 Balears						
Moll 12 Relotge						
Moll 13 Marina Port Vell						
Moll 14 Dipòsit						
Moll 15 Espanya						
Moll 16 Bosch i Alsina						
Moll 17 Drassanes						
Moll 18 Barcelona						
Superfície:	156.867,40	-	-	107.543,80	336.990,30	601.401,50
<b>SECTOR 3</b>						
Moll 19 Sant Bertran						
Moll 20 Ponent						
Moll 21 Costa						
Moll 22 Contradic						
Superfície:	221.405,50	-	20.471,00	162.411,80	112.343,60	496.160,90
<b>SECTOR 4</b>						
Moll 23 Oest						
Moll 24 Sud						
Moll 25 Pantalà						
Superfície:	714.442,90	-	3.600,00	133.408,20	113.481,30	961.332,40
<b>SECTOR 5</b>						
Moll 26 Àlvarez de la Campa						
Moll 27 de Lepant						
Moll 28 Evaristo Fernández						
Superfície:	400.107,00	-	4.845,00	147.554,00	128.949,91	676.610,91
<b>SECTOR 6</b>						
Moll 29 Príncep d'Espanya						
Moll 30 Dàrsena Sud						
Superfície:	254.638,30	38.577,61		100.022,70	475.682,10	830.343,10
<b>SECTOR 7</b>						
Zona Sud						
Superfície:	138.318,00	135.810,00		70.590,00	40.645,10	385.363,10
<b>SECTOR 8</b>						
Moll 32 Inflamables						
Superfície:	1.130.638,40			279.870,50	218.727,70	1.629.236,60
<b>SECTOR 9</b>						
ZAL 1	418.676,60			162.312,90	69.393,00	650.382,50
<b>SECTOR 10</b>						
ZAL 2	610.675,20			368.887,60	351.604,30	1.331.167,10
<b>SECTOR 11</b>						
Lleres				321.108,00		
				396.626,50		717.734,50
<b>SECTOR 12</b>						
	564.500,30			331.489,30	1.199.022,80	2.095.012,40
<b>TOTAL PORT</b>						<b>11.142.262,21</b>

### 2.2.3. Magatzems frigorífics i fàbriques de gel

Situació	Denominació	Propietari	Tm / dia producció	Observacions
Moll 11 Balears	Fàbrica de gel	Confraria de Pescadors BCN	Màx 56 t/dia	La nova fàbrica es va lliurar el dia 23 de desembre de 2016

### 2.2.4. Estacions marítimes

Situació	Propietari	Tràfic que serveix	Superfície (m²)	Núm. fingers
Moll 01 Adossat, E.M. A	Creuers del Port de Barcelona, SA	Internacional	5.715	2
Moll 01 Adossat, E.M. B	Creuers del Port de Barcelona, SA	Internacional	6.756	2
Moll 01 Adossat, E.M. C	Creuers del Port de Barcelona, SA	Internacional	4.143	3
Moll 01 Adossat, E.M. D	Costa Crociere SpA	Internacional	7.944	3
Moll 18 Barcelona Nord	Creuers del Port de Barcelona, SA	Internacional	1.934	1
Moll 18 Barcelona Sud	Creuers del Port de Barcelona, SA	Internacional	1.934	1
Moll 18 Barcelona Nord	Autoritat Portuària de Barcelona	Balears	1.513	2
Moll 19 Sant Bertran	Terminal Ferry de BCN, SRLU	Internacional i Balears	2.277	3
Moll 21A Costa	Grimaldi Terminal Barcelona, SL	Internacional	3.107	1
Moll 15B Espanya	Autoritat Portuària de Barcelona	Internacional	516	Ninguno

### 2.2.5. Instal·lacions pesqueres

Classe d'instal·lació	Situació	Superfície (m²)
Llotja	Moll 10 Pescadors	1.500
Estenedor de xarxes	Moll 10 Pescadors	2.500
Casetes de pescadors	Moll 10 Pescadors	437
Casetes de pescadors	Moll 11 Balears	653
Magatzem reparació xarxes	Moll 11 Balears	2.013

### 2.2.6. Edificacions i instal·lacions d'ús públic

Situació	Propietari	Ús	Característiques
Antiga llera riu Llobregat	Autoritat Portuària de Barcelona	Aparcament públic camions	Esplanada FORA DE SERVEI de 0 m²
C/ Anselm Clavé	Autoritat Portuària de Barcelona	Seu Port 2000, oficines	-
Ronda del Port, tram 1	Autoritat Portuària de Barcelona	Porta n. 2 d'entrada / sortida a zona comercial	Control Guardamolls + Guàrdia Civil (contrarregistre)
Ronda del Port, tram 4	Autoritat Portuària de Barcelona	Porta n. 25 d'entrada / sortida a zona comercial	Control Guardamolls + Guàrdia Civil (contrarregistre)
Ronda del Port, tram 5	Autoritat Portuària de Barcelona	Guàrdia Civil / Transportistes	Edifici de 3.730 m²
Ronda del Port, tram 5	Autoritat Portuària de Barcelona	Porta n. 28 de sortida des de zona comercial	Control Guàrdia Civil (contrarregistre)
Ronda del Port, tram 6	Autoritat Portuària de Barcelona	Policia Portuària i tallers APB	19.500 m²
Ronda del Port, tram 6	Autoritat Portuària de Barcelona	Porta n. 29 d'entrada / sortida a zona comercial	Control Policia Portuària
Ronda del Port, tram 6	Autoritat Portuària de Barcelona	Porta n. 30 d'entrada / sortida a zona comercial	Control Policia Portuària
Ronda del Port, tram 7	Autoritat Portuària de Barcelona	Porta n. 33 d'entrada / sortida a ZAL	Control Policia Portuària
Moll 09 Escar	Autoritat Portuària de Barcelona	Jubilats APB / Lliga Naval	Superfície: 780 m²
Moll 16 Bosch i Alsina	Autoritat Portuària de Barcelona	Dispensari mèdic	Edifici de 600 m²
Moll 17 Drassanes	Autoritat Portuària de Barcelona	Seu / oficines	Edifici de 1.060 m²
Moll 19 Sant Bertran	Autoritat Portuària de Barcelona	Apostolat del Mar	"Edifici de 3 plantes (300 m² per planta)"
Moll 29 Príncep d'Espanya	Autoritat Portuària de Barcelona	Policia Nacional / Despatxos	Edifici de 4.160 m²
Moll 32 Inflamables	Autoritat Portuària de Barcelona	Aparcament públic camions	Esplanada de 50.615 m²
Moll 32 Inflamables	Autoritat Portuària de Barcelona	Porta n. 31 d'entrada / sortida a moll d'Inflamables	Control Policia Portuària + Guàrdia Civil (contrarregistre)
Moll 32 Inflamables	Autoritat Portuària de Barcelona	"Instal·lacions destinades al servei de practicatge"	Amarratges d'embarcacions, locals, esplanada taller i torre control dels pràctics
Zal II	Autoritat Portuària de Barcelona	Nou PIF	5.729 m² de sup. construïda en 2 plantes, amb 8 zones operatives.
Moll 16A Bosch i Alsina	Barcelona Serveis Municipals, SA	Aparcament públic turismes	Sup. Subterrània de 7.263 m² + 881 m² rampes
Moll 08A Nou	Club Natació Atlètic Barceloneta	Aparcament públic turismes	Sup. Subterrània d'11.285 m² + 385 m² rampes
Moll 08A Nou	Club Natació Atlètic Barceloneta	Piscina i altres instal·lacions esportives	Superfície: 8.939 m²
Moll 08A Nou	Club Natació Barcelona	Piscina i altres instal·lacions esportives	Superfície: 21.512 m²
Moll 22 Contradic	Coma y Ribas, SA	Bàscula	Superfície: 200 m²
Moll 02 Oriental		Salvament	Part edifici de 00 m²
Ronda del Port, tram 6	Dir. General Marina Mercant	Centre de control de tràfic marítim i salvament	4.862 m²
Carrer Y, Zona Sud	Duana	Magatzem de la Duana	Parcel·la i nau de 4.926 m²



Situació	Propietari	Ús	Característiques
Moll 17 Drassanes	Duana	Duana	Edifici de 4.840 m <sup>2</sup>
Moll 14A Dipòsit	Empark Aparcam. i Serveis, SA	Aparcament públic turismes	Sup. Subterrània de 13.861 m <sup>2</sup> + 818 m <sup>2</sup> rampes
Ronda del Port, tram 5	Estibarna	Seu/oficines	"Edifici de 1.661 m <sup>2</sup> Resta parcel·la 5.600 m <sup>2</sup> "
Ronda del Port, tram 6	Estibarna	Centre assistencial i de Formació Professional	1.090 m <sup>2</sup>
Ronda del Port, tram 6	Estibarna	Centre formació Estibarna	000 m <sup>2</sup>
Carrer Y, Zona Sud	GALP Distribución Oil España	Gasolinera	Superfície: 2.371 m <sup>2</sup>
Moll 12A Relotge	Marina Port Vell, SA	Marina per a embarcacions esportives i de lleure	Superfície: 2.757 m <sup>2</sup>
Desdoblament d'inflamables	Muelles y Espacios Portuarios, SA	Gasolinera del Truck Center	Superfície: 5.493 m <sup>2</sup>
Moll 15D Espanya	Real Club Marítim de Barcelona	Marina per a embarcacions esportives i de lleure	Superfície: 4.181 m <sup>2</sup>
Moll 15D Espanya	Real Club Náutico de Barcelona	Marina per a embarcacions esportives i de lleure	Superfície: 1.780 m <sup>2</sup>
Moll 23 Oest	Terminal Catalunya, SA	Bàscula	Superfície: 200 m <sup>2</sup>
Moll 14 Dipòsit	Universitat Politècnica de Catalunya	Facultat de Nàutica	"Edifici de 1.480 m <sup>2</sup> Resta parcel·la 2.085 m <sup>2</sup> "
Moll 18 Barcelona	World Trade Center BCN	Oficines APB	Diverses superfícies (8.278 m <sup>2</sup> ) en complex WTC

## 2.4. Instal·lacions per a vaixells

### 2.4.1. Dics

#### 2.4.1.1. Dics secs

Situació	Propietari	Eslora (m)	Mànega (m)	Calat referit al 0 del Port (m)	Capacitat (Tm)
Dàrsena del dic	Marina Barcelona 92, SA	215	35	8,5	50.000

#### 2.4.1.2. Dics flotants

Retirat 15/09/2011

#### 2.4.2. Escars

Situació	Propietari	Nº de rampes iguals	Longitud de rampa (m)	Amplada (m)	Pendent (%)	Calat a l'extrem (m)	Máx. Tm vaixell admissible
Moll 09 Escar	Marina Barcelona 92, SA	--	105/125/122	9/10,5/14	4,6	9	Travelift: 150 Tm Syncrolift: 1.600 Tm

#### 2.4.3. Drassanes

Situació	Propietari	Nº de gradas	Longitud gradas (m)	Amplada gradas (m)	Superfície (m <sup>2</sup> )
Moll 02 Llevant	Hélices y suministros navales, SL	Cap	--	--	0
Moll 02 Llevant	Barcelona Nautic Center, SL	Cap	--	--	12.845
Moll 02 Llevant	Fundació Priv. Navegació Oceànica BCN	Cap	--	--	2.487
Moll 03 Dic Flotant / 05 Occidental / 06 Catalunya/07-08-09 Dàrsena de l'Indústria	Marina Barcelona 92, SA	Cap	--	--	69.284

#### 2.4.4. Servei de subministrament a vaixells

Clase de suministro	Situació	Nombre de preses	Capacitat horària de cada presa	Capacitat horària del moll	Subministrador
Gasoli (pesca)	Moll Balears 11B	1	2 t	-	REPSOL
Gasolina	OneOcean Port Vell	1	2,7 t	-	SHELL
Gasoli	OneOcean Port Vell	2	6,6 t	-	SHELL
Gasoli	OneOcean Port Vell	1	2,7 t	-	SHELL
Gasoli	OneOcean Port Vell	1	13,2 t	-	SHELL
Gasoli i fuel	Tota la zona I (vaixell-tanc)	-	200/500 m <sup>3</sup>	-	REPSOL
Gasoli i fuel	Tota la zona I (vaixell-tanc)	-	250/500 m <sup>3</sup>	-	CEPSA
Gasoli i fuel	Tota la zona I (2 vaixells-tanc)	-	110/500 m <sup>3</sup>	-	AEGEAN

## 2.5. Mitjans mecànics de terra

### 2.5.1. Grues

#### 2.5.1.1. Grues de moll

Situació	Propietari	Nombre	Tipo	Marca	Energia que emplea	Força (tm)	Alçada sobre BMVE (m)	Rendiment en condicions normals	Any de construcció
Adossat	T. Port Nou	1	Grua pòrtic	B.K.	A.T. 6.000 v.	41	24	30	1970
Adossat	T. Port Nou	1	Grua pòrtic	Demag	A.T. 6.000 v.	41	27	35	1969
Adossat	T. Port Nou	1	Grua pòrtic	Paceco	A.T. 6.000 v.	40	32	35	2009
Sud N.	TCB / APM TERMINALS	2	Grua pòrtic	B.W.	A.T. 6.000 v.	50	27	35	1982
Sud N.	TCB / APM TERMINALS	2	Grua pòrtic	Paceco	A.T. 6.000 v.	50	27	35	1996
Sud E.	TCB / APM TERMINALS	1	Grua pòrtic	Kone	A.T. 6.000 v.	50	33	35	1993
Sud E.	TCB / APM TERMINALS	2	Grua pòrtic	Kone	A.T. 6.000 v.	50	33	35	1999
Sud E.	TCB / APM TERMINALS	2	Grua pòrtic	Kone	A.T. 6.000 v.	60	33,5	35	2003
Sud E.	TCB / APM TERMINALS	1	Grua pòrtic	B.W.	A.T. 6.000 v.	50	27	35	1982
Sud E.	TCB / APM TERMINALS	3	Grua pòrtic	P.M.C.	A.T. 6.000 v.	65	41	35	2007
Moll Prat	TERMINAL BEST	11	Grua pòrtic	ZPMC	A.T. 15.000 v.	61	42	35	2012

#### 2.5.1.2. Grues automòbils

Situació	Propietari	Nº	Tipus	Marca	Energia que fa servir	Força (tm)	Alçada sobre BMVE (m)	Rendiment en condicions normals	Any de construcció
Oest	Coma y Ribas, S.L.	1		Gotwald HMK260EG	Gasoil	63 t			2006
Oest	Coma y Ribas, S.L.	1		Gotwald HMK300EG	Gasoil	80 t			2001
Ppe Espanya	Manipuladora de Mercancia, SL	1		Fantuzzi - Reggiane MCH 40	Gasoil	28 t			2000
Ppe Espanya	Manipuladora de Mercancia, SL	1		Gottwald AMK 45-21	Gasoil	20 t			2002
Ppe Espanya	Manipuladora de Mercancia, SL	1		Gottwald AMK 45-21 HMK 330 EG	Gasoil	80 t			2002
Ppe Espanya	Manipuladora de Mercancia, SL	1		Gottwald HMK 330EG	Gasoil	80 t			2003
Ppe Espanya	Manipuladora de Mercancia, SL	1		Gottwald HMK300G	Gasoil	104 t			2006
Ppe Espanya	Manipuladora de Mercancia, SL	1		Fantuzzi - Reggiane MCH 40	Gasoil	28 t			2006
Ppe Espanya	Manipuladora de Mercancia, SL	1		Gottwald AMK 45-21 HMK 280	Gasoil	20 t			2006
Ppe Espanya	Manipuladora de Mercancia, SL	1		Demag Deutz AC 200	Gasoil	200 t			2006
Adossat	Terminal Port-Nou, S.A.	1		Liebherr LHM 500	Gasoil	140 t			2007
	TOTAL	11							

#### 2.5.1.3. Nombre de grues. Resum

Tipo	DEL SERVEI	DE PARTICULARS	Total
<b>Portacontenidors</b>		<b>27</b>	<b>27</b>
De pòrtic:			
Fins 6 Tm	-		
Més de 16 Tm	-		
<b>Total de pòrtic</b>	-		
<b>Automòbils</b>	-	<b>11</b>	<b>11</b>
<b>Altres grues</b>	-	-	-
<b>TOTAL</b>	-	<b>38</b>	<b>38</b>

#### 2.5.2. Instal·lacions especials de càrrega i descàrrega

Situació	Propietari	Any de construcció	Característiques
Moll 22 Contradic (N)	Tramer, SA	1935-41-69	Instal·lacions per a embarcament de potasses i sal
Moll 22 Contradic (E)	Ergransa	1963-80	Estació receptora de grans i llavors
Moll 22 Contradic (S)	Portcemen, SA	1975	Sitges per a ciment i clínquer
Moll 23 Oest	Bunge Ibérica, SA	1979-81	Planta de mòlta de fava de soja
Moll 24 Oest	CLH, SA	1929 i ampliació	Dipòsits de productes petrolífers
Moll 26 Álvarez de la Campa	Cargill España, SA	1979	Planta de mòlta de fava de soja
Moll de l'Energia	Decal España, SA	1992 i ampliacions	Dipòsits de prod. petrolífers i químics
Moll de l'Energia	Koalagas, SA	1992-01	Dipòsits de gas propà
Moll de l'Energia	Terquimsa.	1975 i ampliacions	Dipòsits de prod. petrolífers i químics
Moll de l'Energia	Terminales Portuarias, SL	1973 i ampliacions	Dipòsits de prod. petrolífers i químics
Moll de l'Energia	Relisa	1975 i ampliacions	Dipòsits d'olis a granel
Moll de l'Energia	Enagas, SA	1969 i ampliacions	Planta de regasificació
Moll de l'Energia	Meroil, SA	2003 i ampliacions	Dipòsits de productes petrolífers
Moll de l'Energia	Meroil Tank, SA	2012	Dipòsits de productes petrolífers
Moll de l'Energia	Tradebe Port Services, SL	2013	Dipòsits de productes petrolífers

### 2.5.3. Material mòbil ferroviari

Propietari	Classe de material	Nº	Energia que fa servir	Tonatge d'arrossegament. Capacitat de càrrega (Tm)	Ample de via	Any de construcció
APM Terminals	Grúa Jaso 262	1	Electricitat			1997
GRIMALDI TERMINAL BARCELONA SL	Rampa	1	Hidràulica			
SETRAM	Rampa mòvil ferroviaria	1	Hidràulica			
AUTOTERMINAL	Rampa mòvil ferroviaria	4	3 Electricitat /1 Manual			
BEST	Rail Mounted Gantry RMG-1	2	Electricitat			

### 2.5.4. Material auxiliar de càrrega, descàrrega i transport

Tipus Maquinària	Nom Usuari	Nº	Marca	Energia	Característiques	Any Adquis..
Carretó contrapesat	AUTOTERMINAL SA	1	CATERPILLAR DP60	GA	6 Tones	1997
Cistella elevadora	AUTOTERMINAL SA	1	HAULLOTE HA12DX	GA	5.m Altura	2001
Mafis	AUTOTERMINAL SA	1	TERBERG RT26	GA	90 Tones	1990
Mafis	AUTOTERMINAL SA	1	TERBERG H16XM-6	GA	16Tones	2007
Mafis	AUTOTERMINAL SA	1	TERBERG RT282	GA	165 T	2010
Apilador de buits	BARCELONA CONTAINER DEPOT SERVICE SL	10	HYSTER H22XM-12ec	GA	9 Tones	2016
Apilador de buits	BARCELONA CONTAINER DEPOT SERVICE SL	4	HYSTER H22XM-12ec	GA	9 Tones	2015
Apilador de buits	BARCELONA CONTAINER DEPOT SERVICE SL	1	LINDE C-80/5	GA	8 Tones	1998
Apilador de buits	BARCELONA CONTAINER DEPOT SERVICE SL	1	KALMAR DC13,6XLEC4	GA	10 Tones	1996
Carretó elevador	BARCELONA CONTAINER DEPOT SERVICE SL	2	Daewo D30S	GA	3 Tones	1998
Carretó elevador	BARCELONA CONTAINER DEPOT SERVICE SL	1	LINDE H60D	GA	6 Tones	1998
Carretó elevador	BARCELONA CONTAINER DEPOT SERVICE SL	1	HYSTER H6.00XL	GA	6 Tones	1998
Carretó elevador	BARCELONA CONTAINER DEPOT SERVICE SL	1	KALMAR LMV12600	GA	12 Tones	1984
Travel Lift	BARCELONA NAUTIC CENTER SL	1	Eden Technology	GA	160 Tones	2015
Bàscula	COMA Y RIBAS SL	1	Epelsa	EL	60 tones	2005
Carretó elevador	COMA Y RIBAS SL	1	HAULOTTE HA25TPX	GA	25 m/230 kg	1999
Carretó elevador	COMA Y RIBAS SL	1	Hu Lift CPCD40	GA	4 tones	2008
Cistella elevadora	COMA Y RIBAS SL	1	CARGOFLET P-324		750 Kg	2009
Cullera	COMA Y RIBAS SL	1	VERSTEGEN		21,53 m³	2006
Cullera	COMA Y RIBAS SL	1	MECSA		9,5 m³	1985
Cullera	COMA Y RIBAS SL	1	VERSTEGEN		32 m³	2006
Tremuja	COMA Y RIBAS SL	1	CHIA	EL	80 m³	2006
Carretó elevador	DAMEX SA	1	CLARK COD50GEF912	GA	5 Tones	2002
Carretó elevador	DAMEX SA	1	HYSTER H2,5XM	GA	2,5 Tones	2000
Carretó elevador	DAMEX SA	1	HYSTER H3OFT	GA	3 Tones	2008
Carretó elevador	DAMEX SA	1	HYSTER 3,0FT	GA	3 Tones	2005
Carretó elevador	DAMEX SA	1	HYSTER H3.000XM	GA	3 Tones	2004
Carretó elevador	DAMEX SA	1	HYSTER X3.00XXM	GA	5,5 Tones	2012
Carretó elevador	DAMEX SA	1	HYSTER H2.500XM	GA	2,5 Tones	2004
Carretó elevador	DAMEX SA	1	HYSTER H3.000XM	GA	3 Tones	2004
Carretó elevador	DAMEX SA	1	HYSTER X3.00XXM	GA	3 Tones	1998
Carretó elevador	DAMEX SA	1	KALMAR CDF100-40E6	GA	9 Tones	2016
Carretó elevador	DAMEX SA	1	HYSTER H12.00XM	GA	12 Tones	2016
Carretó elevador	DAMEX SA	1	HYSTER 5,50XM	GA	5,5 Tones	2006
Carretó elevador	DAMEX SA	1	HYSTER 3,0FT	GA	3 Tones	2005
Carretó elevador	DAMEX SA	1	HYSTER X3.00XXM	GA	3 Tones	1998
Carretó elevador	DAMEX SA	1	HYSTER X3.00XXM	GA	3 Tones	1996
Carretó elevador	DAMEX SA	1	HYSTER 4.00XM	GA	4 Tones	200
Carretó elevador	DAMEX SA	1	HYSTER H12.00XM	GA	12 Tones	2003
Carretó elevador	DAMEX SA	1	HYSTER H12.00XL	GA	12 Tones	1989
Carretó elevador	DAMEX SA	1	HYSTER H5.000XM	GA	5 Tones	2004
Carretó elevador	DAMEX SA	1	HYSTER H3.000XM	GA	3 Tones	2004
Carretó elevador	DAMEX SA	1	KALMAR CDF80-45E5	GA	8 Tones	2016
Carretó elevador	DAMEX SA	1	HYSTER H3OFT	GA	3 Tones	2008
Carretó elevador	DAMEX SA	1	HYSTER H5.500XM	GA	5,5 Tones	2004
Pont de càrrega	DAMEX SA	1	ELETRANS	EL	15 Tones	1977
Pont de càrrega	DAMEX SA	1	ELETRANS	EL	30 Tones	1977
Pont de càrrega	DAMEX SA	1	ELETRANS	EL	10 Tones	1977
Reach-Stacker	DAMEX SA	1	HYSTER RS 45-31CH	GA	45 Tones	2014

Tipus Maquinària	Nom Usuari	Nº	Marca	Energia	Característiques	Any Adquis..
Bàscula	ERGRANSA SA	1	METTLER TOLEDO	EL	60 Tones	1999
Pala carregadora	ERGRANSA SA	2	GEHL 7810	GA	1,6 tones	2008
Pala carregadora	ERGRANSA SA	1	Bobcat Clark 906 h	GA	6 tones	2011
Pala carregadora	ERGRANSA SA	1	Bobcat CAT950	GA	18 tones	2010
Camioneta	GRIMALDI TERMINAL BARCELONA SL	3	OPEL			
Carretó contrapesat	GRIMALDI TERMINAL BARCELONA SL	1	KALMAR DCB32	GA	32 Tones	2002
Carretó elevador	GRIMALDI TERMINAL BARCELONA SL	1	CATERPILLAR D40	GA	4 Tones	2000
Mafís	GRIMALDI TERMINAL BARCELONA SL	10	TERBERG RT223	GA	46 Tones	2013
Reach-Stacker	GRIMALDI TERMINAL BARCELONA SL	1	SISU RSD 4531-4TL	GA	42 Tones	1998
Carretó elevador	LAVADEROS DE CISTERNAS SA	1	CATERPILLAR DP25N	GA	2,5 Tones	2005
Reach-Stacker	LAVADEROS DE CISTERNAS SA	1	KALMAR DCF90-45E7	GA	9 Tones	2003
Carretó contrapesat	LOGISTICA DE TIERRA SL	1	BT RR B3	EL	1,6 Tones	2006
Carretó elevador	LOGISTICA DE TIERRA SL	3	NISSAN FD01A18Q	GA	1,8 Tones	2005
Carretó elevador	LOGISTICA DE TIERRA SL	3	CATERPILLAR DP18N	GA	1,8 Tones	2011
Carretó elevador	LOGISTICA DE TIERRA SL	2	NISSAN FP01R18U	GA	1,8 Tones	2005
Carretó elevador	LOGISTICA DE TIERRA SL	1	TOYOTA 52-8FD25	GA	2,5 Tones	2007
Carretó elevador	LOGISTICA DE TIERRA SL	1	NISSAN YGD1D2A32Q	GA	3,2 Tones	2010
Carretó elevador	LOGISTICA DE TIERRA SL	1	TOYOTA 42,7FD40	GA	4 Tones	2007
Carretó elevador	LOGISTICA DE TIERRA SL	1	MCF NPV20N2	EL	1,2 Tones	2013
Carretó contrapesat	MANIPULADORA DE MERCANCIAS SL	1	CATERPILLAR DP150	GA	16 Tones	1998
Carretó elevador	MANIPULADORA DE MERCANCIAS SL	2	HYSTER XM H4	GA	4 Tones	1999
Grua (braç articulat)	MANIPULADORA DE MERCANCIAS SL	1	LIEBHERR R904HDSL			1999
Grua Hidràulica (chatarra)	MANIPULADORA DE MERCANCIAS SL	5	CATERPILLAR 60RCT		7,1 Tones / 7,3 Tones	2004
Grua hidràulica	MANIPULADORA DE MERCANCIAS SL	1	MANTSINEN 100 RCT HARBOR	GA		
Grua hidràulica	MANIPULADORA DE MERCANCIAS SL	5	MANTSINEN 60 RCT HARBOR	GA		
Pala carregadora	MANIPULADORA DE MERCANCIAS SL	1	950 G-WL	GA		1998
Pala carregadora	MANIPULADORA DE MERCANCIAS SL	1	980 F	GA		2000
Pala carregadora	MANIPULADORA DE MERCANCIAS SL	1	980 G	GA		1998
Pala carregadora	MANIPULADORA DE MERCANCIAS SL	1	CAT 966 F	GA		2000
Pala carregadora	MANIPULADORA DE MERCANCIAS SL	1	CATERPILLAR 950G		18 Tones / 2,7 m³	2009
Pala carregadora	MANIPULADORA DE MERCANCIAS SL	1	CATERPILLAR 966F		20,5 Tones / 3,6 m³	1992
Pala carregadora	MANIPULADORA DE MERCANCIAS SL	1	Caterpillar 972 H	GA		2009
Pala carregadora	MANIPULADORA DE MERCANCIAS SL	1	CATERPILLAR 980F		28 Tones / 4,7 m³	2009
Pala carregadora	MANIPULADORA DE MERCANCIAS SL	1	CATERPILLAR 980G		30 Tones / 4,7 m³	2001
Pala carregadora	MANIPULADORA DE MERCANCIAS SL	1	L-554	GA		2000
Pala carregadora	MANIPULADORA DE MERCANCIAS SL	1	Volvo L180 E	GA		2009
Carretó elevador	MANIPULADORA DE MERCANCIAS SL	1	CATERPILLAR 246	GA		
Carretó elevador	MANIPULADORA DE MERCANCIAS SL	2	CATERPILLAR DP 15	GA		
Carretó elevador	MANIPULADORA DE MERCANCIAS SL	1	CATERPILLAR SERIE B 438 B	GA		
Carretó elevador	MANIPULADORA DE MERCANCIAS SL	1	CATERPILLAR SERIE V 620	GA		
Carretó elevador	MANIPULADORA DE MERCANCIAS SL	11	HYSTER C H 80	GA	8 tones	
Carretó elevador	MANIPULADORA DE MERCANCIAS SL	3	HYSTER F H 32.00	GA	32 tones	
Carretó elevador	MANIPULADORA DE MERCANCIAS SL	1	HYSTER H 16.00	GA	16 tones	
Carretó elevador	MANIPULADORA DE MERCANCIAS SL	1	HYSTER H 48.00 XMS	GA	48 tones	
Carretó elevador	MANIPULADORA DE MERCANCIAS SL	1	HYSTER XM E 1.50	GA	1.5 tones	
Carretó elevador	MANIPULADORA DE MERCANCIAS SL	2	HYSTER XM H 4.00	GA	4 tones	
Carretó elevador	MANIPULADORA DE MERCANCIAS SL	1	HYSTER XM H 4.00	GA	4 tones	
Pala carregadora	MANIPULADORA DE MERCANCIAS SL	1	LIEBHERR B 316	GA		2002
Pala carregadora	MANIPULADORA DE MERCANCIAS SL	1	LIEBHERR R-904	GA		
Pala carregadora	MANIPULADORA DE MERCANCIAS SL	1	CATERPILLAR B 438	GA		
Pala carregadora	MANIPULADORA DE MERCANCIAS SL	1	CATERPILLAR DP 15	GA		
Pala carregadora	MANIPULADORA DE MERCANCIAS SL	2	CATERPILLAR MN CAT 140 G	GA		
Pala carregadora	MANIPULADORA DE MERCANCIAS SL	1	CATERPILLAR SERIE 950 G	GA		1998
Pala carregadora	MANIPULADORA DE MERCANCIAS SL	1	CATERPILLAR SERIE 980 G	GA		1998
Pala carregadora	MANIPULADORA DE MERCANCIAS SL	2	CATERPILLAR SERIE B 345 B	GA		
Pala carregadora	MANIPULADORA DE MERCANCIAS SL	1	CATERPILLAR SERIE V 330 B	GA		
Plataforma elevadora	MANIPULADORA DE MERCANCIAS SL	1	GENIE S 85	GA		
Plataforma elevadora	MANIPULADORA DE MERCANCIAS SL	1	HAULOTTE H25TPX	GA		
Reach-Stacker	MANIPULADORA DE MERCANCIAS SL	1	FANTUZZI REGGIANE FCC 18K4	GA	40 tones	

Tipus Maquinària	Nom Usuari	Nº	Marca	Energia	Característiques	Any Adquis..
Reach-Stacker	MANIPULADORA DE MERCANCIAS SL	1	KALMAR DCE 90-45 E8	GA	40 tones	
Reach-Stacker	MANIPULADORA DE MERCANCIAS SL	1	TERX TFC 45 R	GA	40 tones	
Tractora Terminals	MANIPULADORA DE MERCANCIAS SL	4	TERBERG RT 220 XL WRT	GA		
Apilador de buits	TERMINAL CATALUNYA SA	2	Kalmar	GA	4 tones	
Automatic Static Crane (A.S.C)	TERMINAL CATALUNYA SA	48	KONECRANES	EL	40 tones	
Carretó elevador	TERMINAL CATALUNYA SA	8	HYSTER	GA	2,5 tones	
Carretó elevador	TERMINAL CATALUNYA SA	8	HYSTER	EL	3,5 tones	
Carretó elevador	TERMINAL CATALUNYA SA	6	HYSTER	GA	3,5 tones	
Carretó elevador	TERMINAL CATALUNYA SA	1	HYSTER	GA	40 tones	
Carretó elevador	TERMINAL CATALUNYA SA	1	HYSTER	GA	18 tones	
Cistella elevadora	TERMINAL CATALUNYA SA	3	GENIE	GA		
Cistella elevadora	TERMINAL CATALUNYA SA	1	HAULOTTE	GA		
Escombradora	TERMINAL CATALUNYA SA	1	Piquersa - ECO	GA		
Mafis	TERMINAL CATALUNYA SA	3				
Reach-Stacker	TERMINAL CATALUNYA SA	7	TEREX	GA	40 tones/18,5 m	
Shuttle Carrier	TERMINAL CATALUNYA SA	26	Kalmar	GA	50 tones / 7 m	
Tractora Terminals	TERMINAL CATALUNYA SA	6	TERBERG	GA		
Apilador de buits	TERMINAL CONTENIDORS DE BARCELONA SL	5	FANTUZZI	GA	9 tones	2006
Apilador de buits	TERMINAL CONTENIDORS DE BARCELONA SL	3	Kalmar	GA	9 tones	2002
Reach-Stacker	TERMINAL CONTENIDORS DE BARCELONA SL	2	Sisu-Kalmar	GA	45 tones	1998
Straddle carrier	TERMINAL CONTENIDORS DE BARCELONA SL	17	Sisu-Kalmar	GA	40 tones	1996
Straddle carrier	TERMINAL CONTENIDORS DE BARCELONA SL	15	Kalmar	GA	60 tones	2004
Straddle carrier	TERMINAL CONTENIDORS DE BARCELONA SL	12	Noell	GA	60 tones	2007
Straddle carrier	TERMINAL CONTENIDORS DE BARCELONA SL	12	Valmet-Sisu	GA	40 tones	1991
Straddle carrier	TERMINAL CONTENIDORS DE BARCELONA SL	6	Terex NSC644e	GA	60 tones	2011
Carretó elevador	TERMINAL FERRY DE BARCELONA SRLU	1	KALMAR/DC 12-600XL	GA	12 Tones	1998
Carretó elevador	TERMINAL FERRY DE BARCELONA SRLU	1	Hyster H4	GA	2,5 tones	1999
Carretó elevador	TERMINAL FERRY DE BARCELONA SRLU	1	Caterpillar DP25	GA	2,5 tones	1998
Carretó elevador	TERMINAL FERRY DE BARCELONA SRLU	1	DAEWO D25S-3 PLUS	GA	2,5 tones	2006
Coll de cigne	TERMINAL FERRY DE BARCELONA SRLU	1	SEACOM SH-30		utensili per a Roll Trailers/mafis	2003
Mafis	TERMINAL FERRY DE BARCELONA SRLU	3	Kalmar TRX 182 iAL	GA	25 tones	2007
Mafis	TERMINAL FERRY DE BARCELONA SRLU	3	TR 618iAL	GA	25 tones	2012
Mafis	TERMINAL FERRY DE BARCELONA SRLU	3	TR 618iAL	GA	25 tones	2010
Mafis	TERMINAL FERRY DE BARCELONA SRLU	3	Kalmar TRX 182 AL	GA	25 tones	2005
Mafis	TERMINAL FERRY DE BARCELONA SRLU	2	KALMAR SISU TRX 182 AL	GA	25 tones	2002
Mafis	TERMINAL FERRY DE BARCELONA SRLU	1	Kalmar TRX 182 AL	GA	25 tones	2006
Mafis	TERMINAL FERRY DE BARCELONA SRLU	1	Terberg RT220		25 tones	2001
Mafis	TERMINAL FERRY DE BARCELONA SRLU	1	KALMAR SISU TRX 182 AL	GA	25 tones	2000
Reach-Stacker	TERMINAL FERRY DE BARCELONA SRLU	1	FANTUZZI RS50 SP RICH	GA	45 tones	2000
Reach-Stacker	TERMINAL FERRY DE BARCELONA SRLU	1	KALMAR DRD450-60 RICH		45 tones	1997
Carretó elevador	TERMINAL PORT NOU SA	6	TOYOTA	GA	4 tones	2001
Carretó elevador	TERMINAL PORT NOU SA	5	TOYOTA	GA	4 tones	2005
Carretó elevador	TERMINAL PORT NOU SA	4	DOOSAN D40S-2	GA	4 tones	2007
Carretó elevador	TERMINAL PORT NOU SA	2	TOYOTA	GA	4 tones	2000
Carretó elevador	TERMINAL PORT NOU SA	2	Hyster H1600	GA	16 tones	1994
Carretó elevador	TERMINAL PORT NOU SA	1	Hyster H1400		14 tones	1990
Carretó elevador	TERMINAL PORT NOU SA	1	Hyster F6A		7 tones	1997
Carretó elevador	TERMINAL PORT NOU SA	1	Kalmar Ro/Ro	GA	28 tones	1998
Carretó elevador	TERMINAL PORT NOU SA	1	KALMAR DCD		32 tones	2014
Carretó elevador	TERMINAL PORT NOU SA	1	DOOSAN D35S-2		3,5 tones	2007
Cistella elevadora	TERMINAL PORT NOU SA	1	Tec Container C.M.U		6 tones	2009
Escombradora	TERMINAL PORT NOU SA	1	Piquersa	GA		1999
Mafis	TERMINAL PORT NOU SA	3	Sisu TR160 AL	GA	25 tones	1999
Mafis	TERMINAL PORT NOU SA	2	Kalmar PT-122	GA	25 tones	2010
Mafis	TERMINAL PORT NOU SA	2	Kalmar TT 616		25 tones	2014
Mafis	TERMINAL PORT NOU SA	1	Kalmar TR618 IAL		? tones	2008
Mafis	TERMINAL PORT NOU SA	1	TERBERG	GA	25 tones	2001
Plataforma	TERMINAL PORT NOU SA	4	Frabrisem SPC		? tones	2007

Tipus Maquinària	Nom Usuari	Nº	Marca	Energia	Característiques	Any Adquis..
Plataforma	TERMINAL PORT NOU SA	2	BUISCAR W 1502		60 tones	2000
Plataforma	TERMINAL PORT NOU SA	1	BUISCAR W 1502		60 tones	1998
Plataforma elevadora	TERMINAL PORT NOU SA	1	Genie Z-5/2TRT	GA		1999
Prolongador	TERMINAL PORT NOU SA	1	JENKO OH - 20/40' P05			2009
Prolongador	TERMINAL PORT NOU SA	1	CH 6450 FT LW			2009
Reach-Stacker	TERMINAL PORT NOU SA	3	Kalmar DRF 450-60S5X	GA	40 tones	2008
Reach-Stacker	TERMINAL PORT NOU SA	2	Kalmar DRS 4531-55	GA	45 tones	2004
Reach-Stacker	TERMINAL PORT NOU SA	1	Kalmar DRS 4527-55	GA	40 tones	2002
Reach-Stacker	TERMINAL PORT NOU SA	1	Kalmar DRD 420-6055	GA	40 tones	1999
Carretó elevador	TERMINAL PORT NOU SA	5	Still	EL		2003
Carretó elevador	TERMINAL PORT NOU SA	2	Crown	EL		2005
Carretó elevador	TERMINAL PORT NOU SA	2	Toyota	EL		2006
Transtainer	TERMINAL PORT NOU SA	2	KALMAR	GA	50 tones	2008
Aspirador Industrial Remolcable	TRAFICO DE MERCANCIAS SA	1	ECOGAM	EL	2.700 m³/h	2014
Bàscula	TRAFICO DE MERCANCIAS SA	6	SHENK BMP-10/8	ME	400 Tn/h	
Cinta transportadora	TRAFICO DE MERCANCIAS SA	24	VARIOS	EL	1.122 m	1971
Pont de càrrega	TRAFICO DE MERCANCIAS SA	1	URBASA	EL	400 Tn/h	1968

## 2.6. Material flotant

### 2.6.1. Dragues

Nom	Propietari	Energia que utilitza	Eslora (m)	Mànega (m)	Puntal (m)	Capacitat de pedrera o catúfols	Any de construcció
-	-	-	-	-	-	-	-

### 2.6.2. Remolcadors

Nom	Propietari	Energia que utilitza	Potència (HP)	Eslora (m)	Mànega (m)	Puntal (m)	Any de construcció
Cala Gulló	Remolcadores de Barcelona, SA	gasoil	6.300	31,50	11,20	5,40	2016
Montalt	Remolcadores de Barcelona, SA	gasoil	6.530	29,50	11,00	4,00	2009
Montbrío	Remolcadores de Barcelona, SA	gasoil	6.530	29,50	11,00	4,00	2007
Montclar	Remolcadores de Barcelona, SA	gasoil	6.530	29,50	11,00	4,00	2009
Monfort	Remolcadores de Barcelona, SA	gasoil	6.530	29,50	11,00	4,00	2007
Ramón Casas	SAR Remolcadores, SL	gasoil	5.073	27,55	15,25	3,30	2005
Salvador Dali	SAR Remolcadores, SL	gasoil	5.073	27,55	15,25	3,30	2005
Willy T	SAR Remolcadores, SL	gasoil	5.362	27,55	15,25	3,30	2008

### 2.6.3. Gànguils, gavarres i barcases

Nom	Propietari	Energia que utilitza	Potència (H.P.)	Eslora (m)	Mànega (m)	Puntal (m)	Capacitat m3 ó GT	Any de construcció
BARCAZA B-4	Port-Sub, SL	-	-	30,00	7,01	2,00	119,00	1968
SUBMAR UNO	Port-Sub, SL	gasoil	410	12,50	4,00	1,90	23,00	2005

### 2.6.4. Grues flotants

Nom	Propietari	Energia que utilitza	Característiques de l'embarcació	Característiques del treball			Any de construcció
				Força (Tm)	Abast (m)	Alçada sobre mar (m)	
-	-	-	-	-	-	-	-

## 2.6.5. Altres mitjans flotants auxiliars de servei

Nom	Propietari	Tipus	Característiques	Any de construcció
Bombers Barcelona Cinc	APB	Bot semirígid	Bombers submarinistes per a salvament marítim	2014
Bombers Port de Barcelona	APB	Bot semirígid	Bombers submarinistes per a salvament marítim	2011
Consolat de Mar	APB	Embarcació passatge	Atenció autoritats i visites	1992
Far Cala Nans	APB	Bot	Serveis varis i control medi marí	1983
Cemesa Dos	CEMESA	Llanxa	Amarratge	2000
Cemesa Cinco	CEMESA	Llanxa	Amarratge	2008
Cemesa Seis	CEMESA	Llanxa	Amarratge	2008
Cemesa Siete	CEMESA	Llanxa	Amarratge	2008
Cemesa Ocho	CEMESA	Llanxa	Amarratge	2008
Cemesa B Tres	CEMESA	Llanxa passatge	Serveis auxiliars de port	2010
Deneb BCN	CORPORACIÓ DE PRÀCTICS	Bot	Servei de practicatge	2012
Nunki BCN	CORPORACIÓ DE PRÀCTICS	Bot	Servei de practicatge	2000
Oríon BCN	CORPORACIÓ DE PRÀCTICS	Bot	Servei de practicatge	2008
Polar BCN	CORPORACIÓ DE PRÀCTICS	Bot	Servei de practicatge	2005
Sirius BCN	CORPORACIÓ DE PRÀCTICS	Bot	Servei de practicatge	2007
Mini Pelican 3	ECOLMARE	Pelican	Neteja de les aigües superficials	2004
Mini Pelican 5	ECOLMARE	Pelican	Neteja de les aigües superficials	2004
Pelican 1000	ECOLMARE	Pelican	Neteja de les aigües superficials	2007
Instalsub Tarragona	INSTALSUB	Catamarà	Serveis de recolzament en treballs submarins	2003
Segem-Dos	INSTALSUB	Bot pneumàtic	Serveis de recolzament en treballs submarins	2006
Mooring Dos	MOORING & PORT SERVICES	Llanxa	Amarratge	2012
Mooring Tres	MOORING & PORT SERVICES	Llanxa	Amarratge	2008
Mooring Cuatro	MOORING & PORT SERVICES	Llanxa	Amarratge	2013
Mooring Cinco	MOORING & PORT SERVICES	Llanxa	Amarratge	2016
RL Barcelona	RUDDER LOGISTIC	Llanxa passatge	Serveis auxiliars de port	2006
Musya (ex-Sermaco Uno)	SERMACO	Llanxa passatge	Serveis auxiliars de port	2009
Sermaco Tres	SERMACO	Llanxa	Serveis auxiliars de port	2001
Servicios Flotantes	SERVICIOS FLOTANTES	Barcassa	Recollida Marpol 5	2006
Marpol SPRA	SPRA, S.A.	Barcassa	Recollida Marpol 1	2002
Stressless	VICENÇ RIBAS MESTRE	Llanxa	Topografia marítima	2010

## 2.7. Accesos terrestres i comunicacions

### 2.7.1. Accesos terrestres i comunicacions interiors

#### Carretera

Una longitud total de 78,303 Km de sistema viari dels quals 12,45 pertanyen a la Ronda del Port. Aquesta via connecta els diferents molls i zones d'emmagatzematge al llarg del contorn del port de Barcelona. Aquesta carretera disposa de dos carrils en cada sentit, en la major part del recorregut. A part de la xarxa perifèrica de circumval·lació, hi ha vies d'accés i de servei a cada moll, però tenen un caràcter secundari en comparació amb la via principal de circulació, abans descrita.

#### Ferrocarril

Pel que fa a les comunicacions interiors per ferrocarril, des del moll de Ponent cap al sud, tots els molls disposen d'accés ferroviari, bé amb l'ample de Renfe (1,668 m), bé amb l'ample dels Ferrocarrils de la Generalitat de Catalunya (1m) o bé, de tipus mixt.

La xarxa ferroviària del port és de 38,450 km, dels quals 4,864 km són d'ample ibèric, 4,381 km, de l'ample mètric, 1,314 km, d'ample mixt (ibèric-mètric), 25,056 km, d'ample mixt (ibèric-ample europeu), 3,192 km d'ample mixte (ibèric-europeu, mètric). La resta són vies origen-destinació.

Renfe serveix una demanda diversa de tràfic: contenidors, càrrega general no contenitzada, sòlids a granel, i líquids a granel. Els Ferrocarrils de la Generalitat serveixen des del moll de Contradic el flux de potasses que s'embarca a Barcelona. El moll Sud disposa d'una terminal ferroviària per a contenidors. Els terminals d'automòbils disposen de terminal ferroviària pròpia. El moll Príncep d'Espanya disposa d'una terminal ferroviària pública polivalent, principalment dedicada a cotxes, siderúrgics i contenidors. El moll Prat també disposa d'una terminal ferroviària, que en l'actualitat dona servei a la terminal de contenidors.

#### Accesos terrestres

El port de Barcelona està situat tocant a un nus d'infraestructures per al transport terrestre. Es tracta d'una xarxa ferroviària i d'autopistes que acosten el port al seu hinterland. Entenent que la Ronda, una via ràpida traçada al llarg del perímetre de la ciutat de Barcelona, passa a tocar del port, l'accés a la xarxa de carreteres és immediat.

Les principals vies són:

- Autopista AP-2, que enllaça amb el centre del país, Aragó i l'A-68 al nord d'Espanya i frontera francesa per Irun.
- Autopista de la Mediterrània AP-7, que enllaça al sud amb Llevant, centre d'Espanya i al nord, amb la frontera francesa i la xarxa europea d'autopistes.
- Autopista AP-9, que enllaça amb l'AP-7 a la frontera francesa per la Jonquera.
- Autopista C-32, que enllaça amb el sud i Llevant del país.
- Autopista C-58 a Sabadell, Terrassa i Manresa, que enllaça amb l'eix del Llobregat i a través del túnel del Cadí amb França per Puigcerdà i el túnel del Pimorent.
- Autopista C-31, que enllaça amb la Nacional II a la frontera francesa.
- Nacional II, a l'oest, centre i nord del país.
- Nacional C-17, amb la frontera francesa per Puigcerdà.
- Nacional 150, amb Sabadell, Terrassa i Manresa.
- Nacional 340, que enllaça amb el sud i Llevant del país.

#### Ferrocarril

Les vies dels ferrocarrils que enllacen el port i la rodalia amb la resta del país són les següents:

Renfe (ample ibèric)

- A Port-Bou (França) per Mataró i Granollers
- A Puigcerdà (França)
- Al centre, oest i nord del país per: Manresa-Lleida, Sant Vicenç-Lleida, Tarragona-Saragossa
- A l'oest, sud i Llevant del país per: Tarragona-València

Ferrocarrils de la Generalitat de Catalunya

- A Manresa, Súria i Berga (ample mètric)
- A Igualada (ample mètric)
- A Sabadell i Terrassa



## 2.7.2. Plànol de comunicacions internes

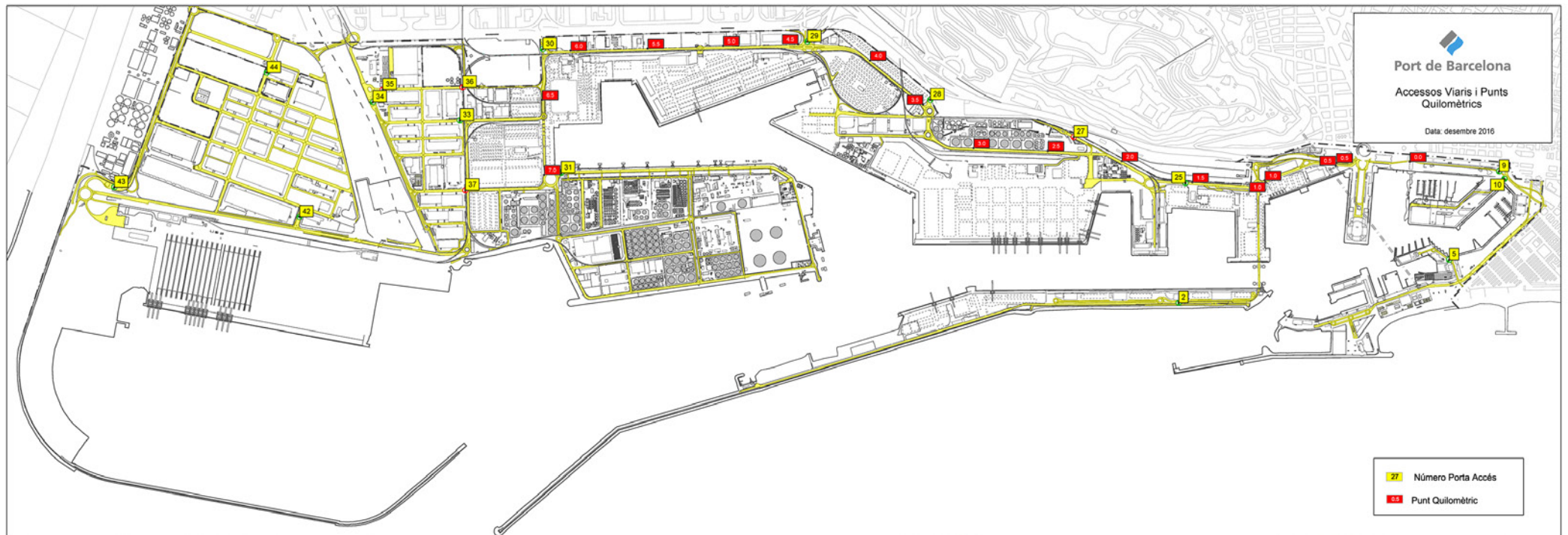

### 2.7.3. Plànol d'accesos terrestres

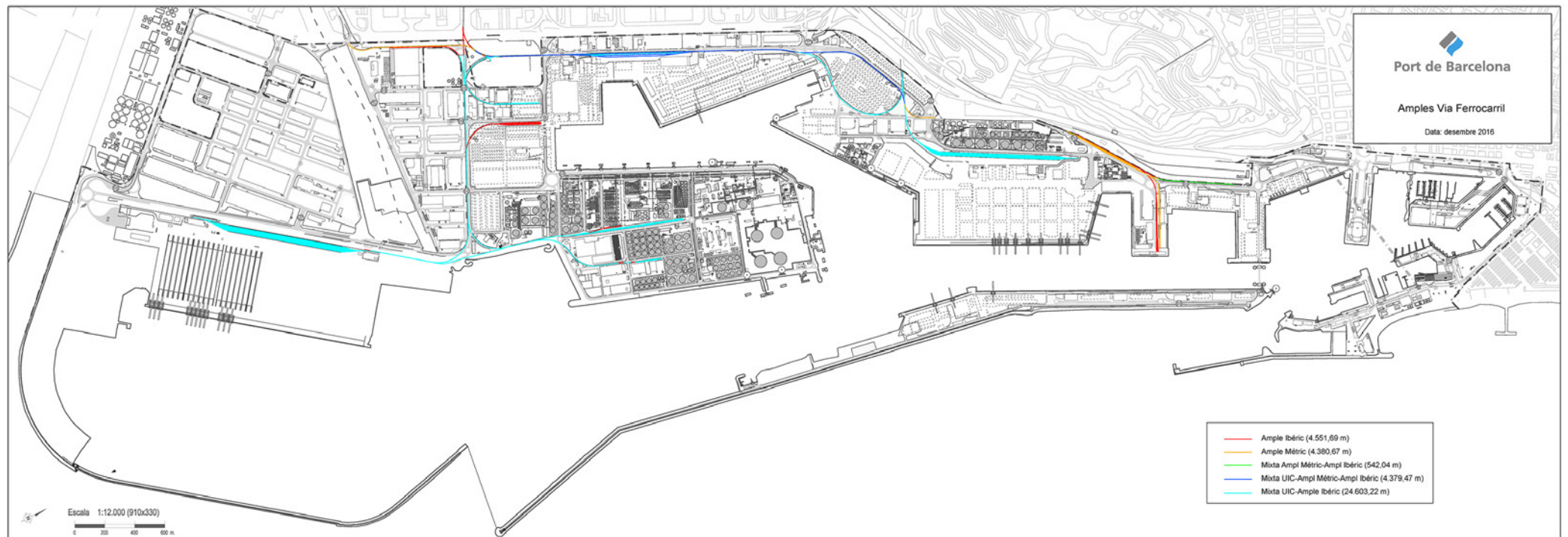

## 2.8. Breu descripció d'instal·lacions per a tràfics específics

### Terminals de contenidors i de Càrrega general

#### Càrrega en règim de navegació Exterior

Al moll 36A Prat, s'ubica la terminal pública de contenidors atorgada en concessió a l'empresa BEST. La terminal disposa d'una superfície d'esplanada en concessió de 56,4 Ha, una línia d'atracada de 1000 m i un calat de 16 m. Per l'operativa de vaixell, la terminal disposa de 8 grues del tipus super post panamax.

Al moll 24 Sud s'ubica la Terminal Pública de Contenidors, concessió atorgada a TCB, SL. Ocupa una superfície de 68,8 ha i disposa de dues línies d'atracada, una al parament Nord, de 350 m de llarg i 12 m de calat i una altra al parament Est, de 1.160 m de llarg i un calat entre 14 i 16 m. Aquesta terminal disposa de 14 grues portacontenidors, 8 de les quals són del tipus post-panamax.

Al moll 29 Príncep d'Espanya, l'empresa Manipuladora de Mercancías, SL és titular de la concessió d'una terminal multipropòsit. Amb una superfície de 10 Ha, una línia d'atracada de 800 m i un calat entre 8,7 i 14 m., la terminal disposa d'1 rampa ro-ro i d'una superfície d'11.835 m<sup>2</sup> de magatzems coberts.

Al moll 01 Adossat existeix una terminal multipropòsit explotada per l'empresa Terminal Port-Nou, SA. Aquesta terminal ocupa una superfície de 9,38 ha, amb calats fins a 16 m i disposa d'una línia d'atrac de 480 m. i de dues rampes ro-ro. Terminal Port-Nou, SA disposa de 3 grues porta contenidors en aquesta terminal.

**Al moll 21 Costa, la societat Grimaldi Terminal Barcelona, SL disposa d'una superfície en concessió de 6,3 ha destinades al tràfic de passatge i a la manipulació de càrregues rodades (ro-ro). La terminal disposa d'un total de 421 m. de línia d'atrac, amb un calat de 12 m. i dues rampes ro-ro, situades a ambdós costats del moll Costa. Per tal d'atendre els passatgers, la terminal disposa de una estació marítima de 2.788 m<sup>2</sup> útils i d'una passarel·la per a l'embarcament/desembarcament dels viatgers, que en el futur cobrirà tot el moll Costa.**

#### Càrrega en règim de navegació de Cabotatge

Als molls 19 Sant Bertran i 20 Ponent, la societat Terminal Ferry de Barcelona, SRLU disposa d'una superfície en concessió d'11,3 ha destinades al tràfic de passatge i a la manipulació de càrregues rodades (ro-ro). La terminal disposa d'un total de 1.270 m. de línia d'atrac, amb calats entre els 7,8 i 11,2 m. i d'un total de 7 rampes ro-ro.

#### Terminals d'automòbils

Als molls 30 Dàrsena Sud i 31 Dàrsena Interior hi ha les dues terminals d'automòbils: Autoterminal, SA i Setram SA. La línia d'atrac d'aquests molls és de 850 m amb un calat màxim de 12 m i es disposa de quatre atracs ro-ro.

Autoterminal té una superfície en concessió de 29,2 ha, amb 4 magatzems verticals que li han permès ampliar la superfície d'emmagatzematge en 377.975 m<sup>2</sup>.

La capacitat de la terminal és de 48.481 vehicles, dels quals 21.500 corresponen a places descobertes i els 26.981 restants a places cobertes. La terminal també disposa d'un centre de personalització de vehicles i un túnel de rentat i desprotecció.

Setram ocupa una superfície en concessió de 9,4 ha i disposa d'un magatzem vertical, que li ha suposat incrementar la superfície d'emmagatzematge en 81.845 m<sup>2</sup> (4.934 places). Setram disposa a més d'una part d'un segon magatzem vertical (que comparteix amb Autoterminal), i que li ha permès incrementar la seva superfície coberta en 88.700 m<sup>2</sup>. Incloent els dos magatzems verticals, resulta que la capacitat de la terminal de Setram és d'uns 15.000 vehicles, dels quals aproximadament 9.000 corresponen a places cobertes.

#### Terminal receptora de grans i llavors a granel

Al moll 22B Contradic Est s'ubica la terminal d'Ergransa, especialitzada en la recepció de grans i llavors a granel. Disposa de sitges multicel·lulars amb una capacitat d'emmagatzematge de fins a 170.000 t. En aquesta terminal s'aconsegueix un rendiment pràctic de descàrrega pneumàtica de 900 t/h. També disposa d'un magatzem al Moll Príncep d'Espanya

#### Terminals destinades a la mòlta de fava de soja

Als molls 26B Álvarez de la Campa i 23B Oest hi ha les indústries Cargill Espanya, SA i Bunge Ibérica respectivament, SA especialitzades en el tràfic de fava de soja. Disposen de plantes de mòlta amb una capacitat d'1.400.000 t.

#### Terminal de recepció i embarcament de ciment a granel

Al moll 22C Contradic se situa la terminal de ciment Portcemen, SA. Aquesta terminal disposa de sitges amb capacitat per a 72.000t.

#### Terminal dedicada a l'embarcament de potassa

La societat Tramer, SA és al moll 22A Contradic Nord i es dedica a l'embarcament de potassa. Disposa d'una capacitat d'emmagatzematge màxima de 80.000 t i està equipada amb un pòrtic de càrrega de 700 t/hora de rendiment. Dispossa d'una superfície concessionada amb obres al Moll Álvarez de la Campa de 7,9 Ha

#### Terminals per a descàrrega, càrrega i emmagatzematge de líquids i gas líquid

Al port de Barcelona hi ha les següents terminals especialitzades en aquest segment de trànsit: Enagás, SA (gas natural) i Koalagás (GLP), Relisa (líquids oliosos), Tepsa i Terquimsa (químics i petrolífers refinats) i Decal, Meroil, Meroil Tank, Tradebe Port Services i CLH, SA en productes refinats del petroli. Aquestes terminals estan situades al moll 32 de l'Energia i al tram 4 de la Ronda del Port. Ocupen una superfície total de 95,25 Ha. amb una línia d'atracament de 2.672 m exclusius i un calat de fins a 12 m. La capacitat total d'emmagatzematge de líquids és de 3.132.388 m<sup>3</sup> i la de gas líquid és de 844.000 m<sup>3</sup>.

#### Terminal de cafè i cacau

Al moll 26 Álvarez de la Campa hi ha la terminal BIT, SA. Amb una superfície d'11.000 m<sup>2</sup> i una capacitat d'emmagatzematge de cafè i de cacau de 14.000 t, la terminal està en règim de zona franca i disposa de l'homologació del LIFFE (London International Financial Futures and Options Exchange), necessària per al lliurament i la subhasta del cafè.

## 2.9. Plànol general de fars i balises

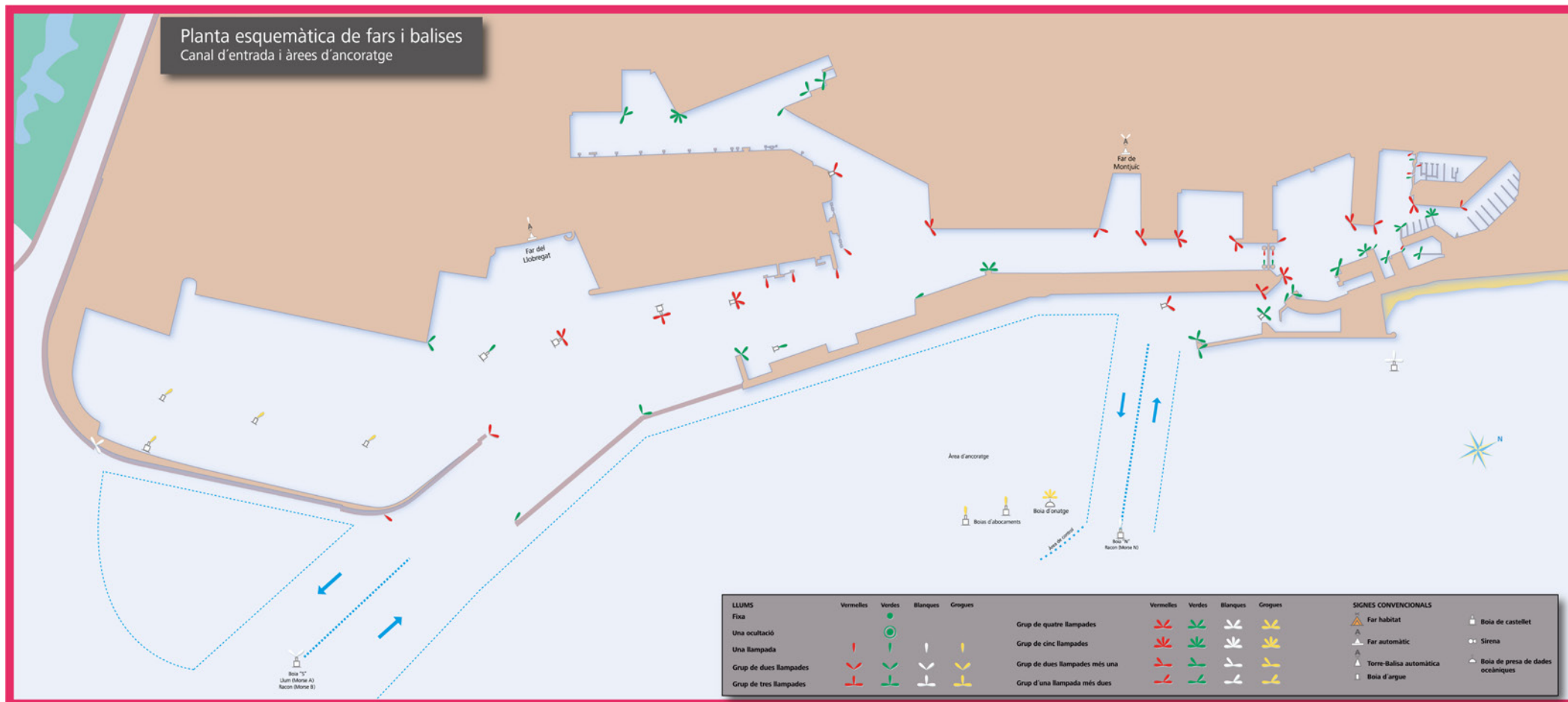

## 2.10. Plànol general del port

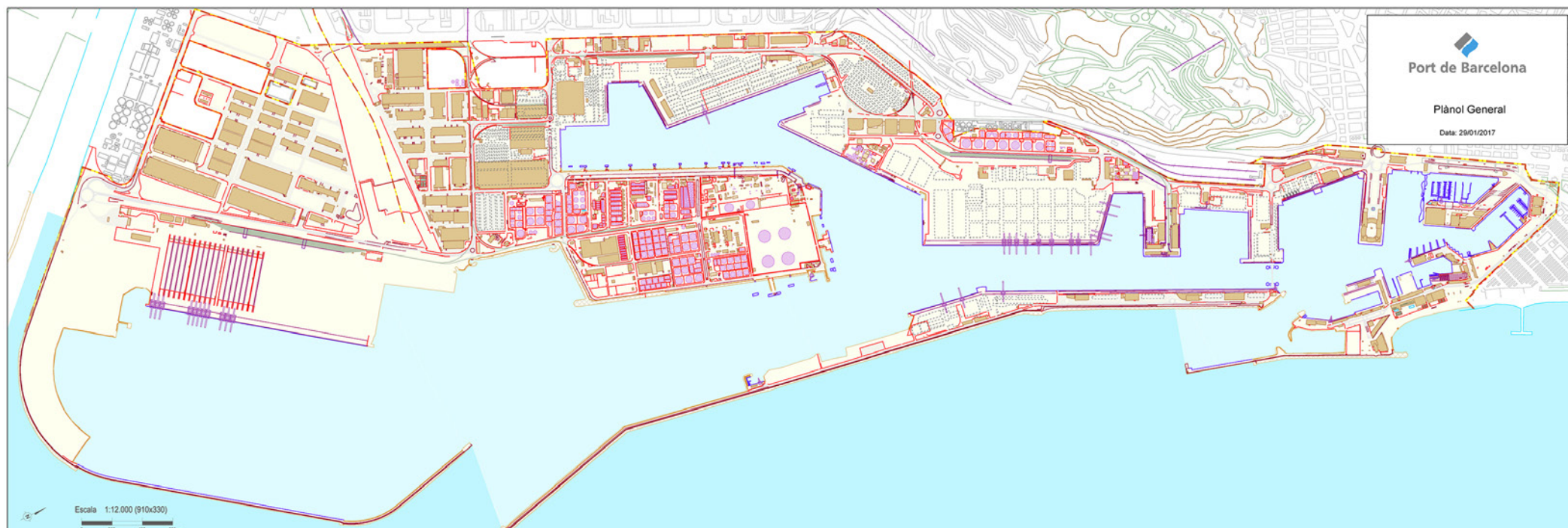



### 3 Obres o activitats autoritzades a particulars

Encara que la propietat del sòl correspon al sector públic, la gran majoria de la superfície del port es cedeix, mitjançant títols jurídics, a empreses privades, les quals presten els serveis propis d'un port.

En aquest capítol, en primer lloc, es detallen, ordenats per molls, tots els espais cedits a particulars abans de començar el 2016, amb especificació de l'extensió, la destinació funcional que se'ls ha donat, la data en què es va autoritzar l'ús al particular i el cànon que paga a l'Autoritat Portuària de Barcelona per aquest concepte.

Seguidament, es relacionen les obres o activitats que han estat autoritzades durant el 2016.

3.1. Autoritzades abans de començar l'any 2016 i que es mantenen

3.2. Autoritzades l'any 2016

### 3 Obres o activitats autoritzades a particulars

#### 3.1. Autoritzades abans de començar l'any 2016 i que es mantenen

Designació	Superfície m2	Data d'autorització inicial	Títular	Import ocupació
<b>DIC DE L'EST</b>				
1 Submin. aigua potable Dic de l'Est - carrer Escar	6.494,1 m.l.	APB 26-feb-97	AGUAS DE BARCELONA, SA	-
<b>ADOSSAT</b>				
2 Terminal pasatgers EE.MM. "D"	7.944,03	APB 26-gen-05	BARCELONA CRUISE TERMINAL, SL	86.467
3 Terminal pasatgers EE.MM. "E"	8.375,00	APB 22-jul-15	BARCELONA CRUISE TERMINAL, SL	45.237 **
Parcel·la per estacionament junt a l'E.M. "E"	6.943,00			
4 Terminals pasatgers EE.MM. "A" i "B"	14.764,00	APB 28-maig-03	CREUERS DEL PORT DE BARCELONA, SA	539.962 **
5 Terminal pública multipropòsit	75.741,51	APB 28-7-99	TERMINAL PORT-NOU, SA	839.872 **
<b>BOCANA NORD</b>				
6 Construcció nova bocana	50.599,30	APB 20-dic-06	NOVA BOCANA, SA	1.320.857
7 Parcel·la	9.090,61	APB 07-ago-08	NOVA BOCANA BUSINESS, SA	235.485
8 Nova Marina esportiva	25.524,07	APB 30-abr-14	PORT MED BARCELONA, SA	30.997
Llámina d'aigua	56.891,20			
<b>LLEVANT</b>				
9 Tinglado	1.052,00	APB 24-abr-95	HÉLICES Y SUMINISTROS NAVALES, SL	27.021 *
10 Edifici Tècnic	2.487,00	APB 30-des-14	AJUNTAMENT DE BARCELONA	25.324
Edifici seu	377,00			
11 Tinglado	2.170,00	APB 30-abr-03	BARCELONA NÀUTIC CENTER SL	130.751
Llámina d'aigua	1.233,64	APB 7-maig-15		
Parcel·la	13.989,05			**
<b>CATALUNYA I OCCIDENTAL</b>				
12 Superfície terreny	67.016,77	APB 1-des-10	MARINA BARCELONA 92, SA	901.066
Instal·lacions Moll Nou-Catalunya	13.261,15			
Instal·lacions Moll Nou-Catalunya	12.448,28			
Superfície rel·leno	2.267,08			
Llámina d'aigua	52.008,60			
<b>NOU</b>				
13 Edifici i instal·lacions	20.363,41	O.M. 20-feb-67	CLUB NATACIÓ BARCELONA	270.783 **
14 Noves instal·lacions esportives	6.175,96	APB 25-jun-97	CLUB NATACIÓ BARCELONA	83.416 *
15 Complex esportiu municipal	9.721,21	PAB 3-feb-93	C.N. ATLÉTIC BARCELONETA	92.334
16 Parcel·la	70,00	O.M. 23-2-29	TELEFÉRICOS DE BARCELONA	1.135
17 Part de l'edifici de l'antiga OTP	3.961,66	APB 30-may-99	G.U. PORT 2000	-
18 Instal·lació i explotació d'un pàrquing		APB 17-jul-02	PARQUING CN ATLETIC BARCELONETA	117.161
Superfície subterrània	11.284,78			
Superfície en planta	385,09			
<b>RELOTGE</b>				
19 Marina per a embarcacions esportives:		PAB 05-nov-90	ONEOCEAN PORT-VELL, SAU	344.740 **
Edifici Capitanía B	1.111,00			
Superfície en Moll Pescadors	976,00			
Sup. Subterrània	1.772,25			
Edifici Apoyo	483,00			
Llámina d'aigua	118.612,00			
20 Escola d'oficis marítims (edifici de suport)	2.471,74	APB 15-feb-95	CONSORCI EL FAR	-
21 Projectes vinculats a l'UPC (edifici de suport)	593,17	APB 25-jun-98	UNIV.POLITÈCNICA DE CATALUNYA	-
<b>PESCADORS-BALEARS</b>				
22 Parcel·la fàbrica de gel	254,00	APB 23-des-16	CONFRARIA DE PESCADORS DE BCN	30.104 **
Canalització subterrània	46,00			
Inst. tinglado de redes	23,00			
<b>BARCELONETA</b>				
23 Aparcament Pg. Joan de Borbó	14.678,54	PAB 30-oct-89	EMPARK APARCAMIENTOS Y SERVICIOS	152.829
<b>DIPOSIT</b>				
24 Edifici	295,00	O.M. 29-abr-67	COL. OF. PES. Y MED. PÚBLICOS	7.642
25 Part Edifici "Palau del Mar"	5.698,74	PAB 30-oct-89	PÒRTIC DE MAR, SA	411.954
26 Palau del Mar (Museu d'Història)	3.657,26	APB 29-3-95	AGENCIA CATALANA DEL PATRIMONIO CULT.	97.314

Designació	Superfície m2	Data d' autorització inicial	Titular	Import ocupació
<b>ESPANYA</b>				
27 Edif. i Instal·lacions esportives	4.184,49	O.M. 10-12-59	REIAL CLUB MARÍTIM	85.962
Làmina d'aigua	18.241,71			
28 Edif. i Instal·lacions esportives	6.610,17	O.M. 21-feb-67	REIAL CLUB NÀUTIC	184.371
Làmina d'aigua	24.765,00			
29 Centre del Mar "L'Aquàrium"	6.664,00	PAB 30-sep-92	ASPRO OCIO SA	172.625
30 Canonades "L'Aquàrium"		APB 27-mar-96	ASPRO OCIO SA	11.874
Canonades	1.087,15 m.l.			
Trans. aigua mar per a aquari (tram canonada subterrània)	593,22 m.l.			
(tram canonada submarina)	32,56 m.l.			
31 Centre Comercial :		PAB 6-des-89	CORIO REAL ESTATE ESPAÑA, SL	605.497
Centre Cial. "Maremàgnum"	21.813,25			
Estac. Subt. Centre Cial.	4.257,75			
32 Sala cinematogràfica	2.254,00	PAB 25-feb-91	TEATRE IMAX BARCELONA, SA	58.389
33 Superfície per a terrasses	878,67	APB 24-abr-95	TEATRE IMAX BARCELONA, SA	22.761
34 Edifici Escola Nàutica	1.185,19	O.M. 27-abr-29	FACULTAT DE NAUTICA	-
35 Submin. aigua potable (Sector A-B Port Vell)	2.966,00 m.l.	APB 27-oct-95	AGUAS DE BARCELONA, SA	-
<b>BOSCH I ALSINA</b>				
36 Aparcament subterrani		PAB 25-gen-86	BARCELONA SERVEIS MUNICIPALS, SA	91.837
Superfície edificada	882,25			
Superfície subterrània	7.262,75			
<b>BARCELONA</b>				
37 World Trade Center Barcelona:		PAB 23-abr-90	WORLD TRADE CENTER BARCELONA, SA	521.714
Superfície edificada	17.280,67			
Superfície subterrània	20.366,84			
Sup. sobre planta 1ª E M	737,00			
38 Estacions Marítimes Nord i Sud, WTCB		APB 28-jul-99	CREUERS DEL PORT DE BARCELONA, SA	64.010
Terreny	3.868,74			
Superfície subterrània	634,18			
<b>SANT BERTRAN</b>				
39 Terminal per a passatgers	101.451,06	APB 6-mar-09	TERMINAL FERRY BARCELONA, SRL	1.348.487 **
Superfície antiga terminal fruita	13.969,54			
Instal·lacions	1.869,28			
40 Edifici "Apostolado del Mar"	900,00	PAB 18-mar-91	DELEG.DIOCESANA APOSTOLAT MAR	- **
41 Subministrement aigua potable (Sectors 6 i 7)	8.494,00 m.l.	APB 26-maig-99	AGUAS DE BARCELONA, SA	-
<b>COSTA</b>				
42 Terminal de Pasaje y de Carga Rodada	63.899,92	APB 25-abr-2012	GRIMALDI TERMINAL BARCELONA, SL	694.340 **
<b>CONTRADIC</b>				
43 Dipòsit regulador de sals potàssiques	3.048,00	R.O. 20-nov-30	TRAFICO DE MERCANCIAS, SA	30.160
Trabucador de vagon	253,00	O.M. 16-nov-59		
Magatzem de sals	2.200,00	O.M. 23-gen-69		
Dipòsit regulador i inst. càrrega-descàrrega	2.836,00	R.O. 16-gen-26		
44 Terminal per granel sòlids	9.131,58	APB 19-des-07	ERGRANSA	125.831
Superfície aèria	94,22			
Edifici Terminal	1.134,00			
45 Nau-Magatzem granel agroalimentaris	5.334,37	APB 30-oct-95	ERGRANSA	52.784
46 Terminal per a olis i similars		APB 1-ago-10	BUNGE IBERICA, SA	760.042
Terreny	32.041,60			
Canonades	1.125,18			
Rack aeri	2.165,46			
Instal·lacions	8.813,25			
47 Instal·lació per a càrrega de vaixells	10.675,20	APB 13-dic-00	PORTCEMEN, SA	266.680
<b>OEST</b>				
48 Estació mercaderies	7.485,00	Apb 26-oct-11	FERROCARRILS GEN. CATALUNYA	76.112
<b>SUD</b>				
49 Terminal Pública de Contenedors	420.416,64	PAB 24-feb-92	TCB, SL	6.656.953
2ª alineació	252.339,17			
50 Oleoducte BAPRAT	2.175,00 m.l.	APB 23-feb-00	CLH, SA	9.357



Designació	Superfície m2	Data d' autorització inicial	Titular	Import ocupació
51 Parcel·la Pantalà	98.532,02	APB 25-abr-07	CLH, SA	1.034.663
canonades Alv. Campa	991,26			
superfície aèria	3.562,34			
Canonades	4.546,07			
<b>ÀLVAREZ DE LA CAMPÀ</b>				
52 Planta extracció d'oli de soja	36.872,00	O.M. 12-gen-76	CARGILL SLU	625.978 **
53 Instal·lació d'un Bar	266,82	APB 27-2-13	PORTOLI 2012 SL	2.713
54 Terminal sals potàssiques	79.370,69	APB 25-mar-15	TRAFICO DE MERCANCIAS, SA	547.656
55 Depòsit Franc	58.086,54	PAB 1-gen-86	CONSORCIO DE LA ZONA FRANCA	295.329
<b>EV. FERNANDEZ</b>				
56 Instal·lació d'un depot de contenidors	65.200,00	APB 1-gen-16	BARCELONA CONTAINER DEPOT SERVICE	873.137 **
57 Parcel·la per a emmagatzematge i rep. de contenidors	65.703,61	APB 29-jul-98	PROGECO ESPAÑA, SA	489.220 *
58 Parcel·la	1.974,43	APB 23-jul-01	REMOLCADORS BCN, SA	23.089 **
59 Parcel·la	1.586,95	APB 23-jul-01	SAR REMOLCADORS, SA	18.558 **
<b>TRAM V</b>				
60 Oficines	263,97	APB 31-nov-01	SDAD. GESTIÓN ESTIBADORES	2.684
61 Parcel·la	9.000,00	APB 1-jul-94	SDAD. GESTIÓN ESTIBADORES	-
62 Parcel·la dipòsit contenidors	53.920,45	APB 29-mar-06	TERMINAL CATALUNYA, SA	548.295
<b>PRÍNCIP D'ESPANYA</b>				
63 Superfície 1ª alineació	100.154,00	APB 8-7-98	MANIPULADORA DE MERCANCIAS SL	1.013.542 **
64 Tinglado adossar a l'edifici Tersaco	10.033,57	APB 17-jul-14	ERGRANSA, SA	280.824
<b>TRAM VI</b>				
65 Parcel·la	25.014,21	APB 30 abr 03	TRANS-CATALA, SA	376.564
66 Dipòsit d'emmagatzematge	15.516,87	APB 31-oct.-01	LOGISTICA DE TIERRA, SL	175.371
67 Magatzem per a sal	7.305,00	APB 30-set-98	SAL COSTA, SA	74.282
68 Explotació d'un centre assistencial	1.090,14	APB 25-oct-00	SDAD. GESTIÓN ESTIBADORES	11.085
69 Edifici contractació, formació i oficines	3.110,80	APB 23-feb-11	SDAD. GESTIÓN ESTIBADORES	30.855 *
70 Magatzem per a sal	32.361,34	APB 29-oct-14	DAMEX, SA	483.266
71 Centre Control Marítim	4.862,07	PAB 16-des-91	D.P. Mº FOMENTO-CAPITANIA MARITIMA	-
72 Subministrement aigua potable (Sector 5)	3.764,00 m.l.	APB 27-oct-95	AGUAS DE BARCELONA, SA	-
<b>DÀRSENA SUD</b>				
73 Terminal d'automòbils	291.977,00	PAB 27-nov-89	AUTOTERMINAL, SA	1.842.829
74 Terminal d'automòbils	94.248,66	PAB 25-nov-92	SETRAM, SA	691.676
<b>ZONA SUD</b>				
75 Parcel·la	10.000,00	APB 17 dic 03	HIANSA, SA	101.686
76 Parcel·la per l'instal·lació d'una estació de servei	2.048,00	APB 6 jul 16	GALP ENERGIA ESPAÑA SAU	31.503 **
Edifici al costat de la Benzinera Carrer Y	217,01			
77 Parcel·la	6.931,97	APB 1-abr-15	CEMENTOS PORTLAND VALDERRIVAS, SA	70.488
78 Nau per a embalatge industrial	13.219,96	APB 26-abr-06	SERVEIS RECIPÉ (TM2)	189.460
Instal·lacions	5.864,76			
<b>DE L'ENERGIA</b>				
79 Rentador de cisternes	12.814,68	APB 25-jun-98	LAVADEROS DE CISTERNAS, SA	149.857
80 Edifici Torre de Control i taller	1.520,67	APB 24-maig-12	CORP. PRACTICOS DEL PUERTO	90.121
81 Parcel·la per a magatzem d'hidrocarburs i derivats	107.881,98	PAB 03-oct-88	DECAL ESPAÑA, SA	1.100.570
Rac aeri	11,86			
82 Terminal productes químics		APB 31-oct-07	TERMINALES QUÍMICOS, SA	680.197
Parcel·la terminal	33.838,07			
Instal·lacions	16.836,46			
Rack aeri	57,69 m.l.			
Fossa fins a la P-32 B	63,30			
83 Superfície aèria	174,00	APB 26 jul 16	TERMINALES QUÍMICOS, SA	1.276 **
Parcel·la carregador ferroviari	171,00			
84 Terminal productes petrolífers	166.662,57	APB 29-mar-06	TERMINALES PORTUARIAS, SL	1.649.281
Rack aeri	29,56			
85 Superfície aèria	174,00	APB 26 jul 16	TERMINALES PORTUARIAS, SL	1.276 **
Parcel·la carregador ferroviari	171,00			
86 Parcel·la per a magatzem de produc. líquids	27.946,86	O.M. 17-set-73	RECEPTORA DE LÍQUIDOS, SL	463.032
87 Planta de regasificació		O.M. 24-feb-65	ENAGAS, SA	2.566.559

Designació	Superfície m2	Data d' autorització inicial	Titular	Import ocupació
Terreny reblert	139.505,00			
Terreny	191.184,73			
Canonades i canalització aèrea	6.916,00			
Superfície làmina d'aigua	1.422,30			
88 Parcel·la per a tractament de residus		PAB 27-maig-91	ECOLOGICA IBERICA Y MEDITERRANEA	172.572 **
Terreny	13.887,10			
Rac aeri	59,76			
fossa canalització d'aigua calenta	549,10			
89 Gasoducte		APB 30-jun-99	ENAGAS, SA	6.959
Gasoducte submarí	5.820,25 m.l.			
Gasoducte submarí part terrestre	1.050 m.l.			
90 Canalització cicle combinat	6.118,36	APB 28-maig-08	GAS NATURAL SDG, SA	27.005
91 Subministrament aigua potable (Sector 4)	3.515,00 m.l.	APB 23-jul-97	AGUAS DE BARCELONA, SA	-
92 Superfície per la instal·lació d'un parc de terminals	422.702,55	APB 26-jun-96	MUELLES Y ESPACIOS PORTUARIOS, SA	1.196.608
<b>RASA CANONADES</b>				
93 Canonades	2.365,00 m.l.	PAB 3-oct-88	DECAL ESPAÑA, SA	23.402
94 Canonades	2.219,12 m.l.	APB 10-oct-11	DECAL ESPAÑA, SA	21.960
95 Canonades 32 G i 33 B	864,53 m.l.	APB 2-sep-13	DECAL ESPAÑA, SA	4.658
96 Canonades	1.519,48 m.l.	APB 18-11-11	TERMINALES QUÍMICOS, SA	14.757
97 Canonades	65,54 m.l.	APB 2-sep-13	TERMINALES QUÍMICOS, SA	324
98 Canonades	3.215,29 m.l.	APB 30-jun-06	TERMINALES PORTUARIAS, SL	406.556
99 Canonades	1.372,00 m.l.	APB 22-feb-16	RECEPTORA DE LÍQUIDOS, SL	173.367 **
100 Trams de gasoducte	6.332,00 m.l.	APB 25-abril-01	ENAGAS, SA	39.441
101 Gasoducte	2.300,00 m.l.	APB 26-maig-99	ENAGAS, SA	22.891
102 Canonades	3.768,00 m.l.	APB 26-dec-06	MEROIL, SA	21.191
103 Gasoducte	1.940,00 m.l.	APB 17-feb-16	GAS NATURAL DISTRIBUCIÓN SDG SA	20.443 **
104 Canonades	1.909,68 m.l.	APB 27-abr-11	MEROIL TANK, SL	19.073
105 Canonades	4.130,00 m.l.	APB 30-jun-10	JETTY SUR FUELAIE	40.867
106 Canonades	881,64 m.l.	APB 30-jun-10	JETTY SUR FUELAIE	8.724
107 Canonades	2.302,96 m.l.	APB 28-nov-12	TOTAL PRETROCHEMICALS IBERICA SL	14.510
108 Canonades	5.741,00 m.l.	APB 25-gen-12	TRADEBE PORT SERVICES, SL	61.984 **
109 Canonades	3.949,31 m.l.	APB 27-nov-02	GESTORA CONCESION PUERTO BCN AIE	25.048
<b>Z.A.L.</b>				
110 (1ª. FASE)	418.769,47	varis	CENTRO INTERMODAL LOGÍSTICA, SA	3.922.556
111 (2ª. FASE)	604.493,97	varis	CENTRO INTERMODAL LOGÍSTICA, SA	5.445.070 **
<b>ZONA PRAT</b>				
112 Parcel·la canalització	860,10	APB 26-sep-09	ATLL CONCESIONARIA GEN. CATALUNYA	3.330
113 Canalització fibra òptica	346,90	APB 29-abr-09	UFINET TELECOM SA	1.343
114 Parcel·la Zal-2	558,00	APB 23-mar-09	AREA METROPOLITANA DE BCN	1.080
115 Parcel·la construcció subestació elèctrica	6.175,98	APB 25-jul-07	UNION FENOSA DISTRIBUCIÓN SA	45.770
Canonades	4.522,00			
116 Terminal Multipropòsit	564.500,50	APB 16-nov-06	TERMINAL CATALUNYA, SA	5.027.216
<b>OTROS</b>				
117 Parcel·la	283,55	APB 16-dec-09	AJUNTAMENT DE CALELLA	928
118 Parcel·la	670,42	APB 17-des-14	AJUNTAMENT DE ROSES	1.406
119 Parcel·la	497,52	APB 29-feb-12	AJUNTAMENT DE PALAFRUGELL	1.068
120 Far Sant Cristòfol	831,80	APB 18-12-13	AJUNTAMENT DE VILANOVA I LA GELTRU	2.177

(\*\*) Modificades durant l'any.  
(\*) Baixes produïdes durant l'any.

### 3.2. Autoritzades l'any 2016

Núm.	Designació	Data d'autorització	Titular	Taxa Euros/m <sup>2</sup> /any	Import anual (euros)
1	Atorgar a BARCELONA CONTAINER DEPOT SERVICES, SL una concessió a la Ronda del Port, Tram V, pel dipòsit i reparació de contenidors buits	APB 27-gen-2016	BARCELONA CONTAINER DEPOT SERVICES, SL	6,52	873.137,31
2	Modificar la superfície de la concessió de l'Estació Marítima E del moll Adossat atorgada a BARCELONA CRUISE TERMINAL SLU el 22 de juliol de 2015.	APB 27-gen-2016	BARCELONA CRUISE TERMINAL, SLU	16,29	131.704,22
3	Prorrogar fins al dia 31 d'agost de 2016 el termini per a l'acabament de les obres pendents d'executar per MARINA PORT VELL, S.A.U., relatives al moll de Pescadors i a la construcció de les instal·lacions de la nova gasolinera.	APB 27-gen-2016	MARINA PORT VELL, S.A.U.	2,80	122.954,00
4	Atorgar a CARGILL, SLU una concessió administrativa per ocupar una superfície al Moll Álvarez de la Campa per a l'explotació d'una planta de murturació de llavors oleaginoses i, complementàriament a aquesta activitat principal, la manipulació d'altres granelos titularitat del concessionari.	APB 27-gen-2016	CARGILL, SLU	12,00	625.977,60
5	Modificar el plec de condicions de la concessió de PORTCEMEN, SA i prorrogar 10 anys el termini de la concessió, fins el dia 1 de gener de 2031.	APB 27-gen-2016	PORTCEMEN, S.A.	24,98	266.680,30
6	Atorgar a SIRENAS, S.A. una concessió d'ocupació d'un espai de domini públic portuari al moll Drassanes que serveixi de suport a la prestació del servei comercial de passatge en règim de viatge turístic local i d'excursions marítimes, a la zona 2 del moll Drassanes del Port de Barcelona.	APB 24-feb-2016	SIRENAS, S.A.	0,00	36.222,89
7	Atorgar a VOYAGES ORSOM S.L. una autorització per a la prestació del servei comercial de passatge en règim de viatge turístic local i d'excursions marítimes, a la zona 3 del moll Drassanes del Port de Barcelona.	APB 24-feb-2016	VOYAGES ORSOM, S.L.	0,00	4.665,16
8	Atorgar a l'UTE formada per les empreses PACKIMER 2007, SL i GOLETA CAMBRILS 2007, SL una autorització per a la prestació del servei comercial de passatge en règim de viatge turístic local i d'excursions marítimes, a la zona 4 del moll Espanya del Port de Barcelona.	APB 24-feb-2016	UTE PACKIMER 2007, SL i GOLETA CAMBRILS 2007, SL	0,00	1.873,00
9	Atorgar BARCELONA NAVAL TOURS, S.L. una autorització per a la prestació del servei comercial de passatge en règim de viatge turístic local i d'excursions marítimes, a la zona 1 del moll Drassanes del Port de Barcelona.	APB 24-feb-2016	BARCELONA NAVAL TOURS, S.L.	0,00	7.928,00
10	Modificació puntual del plec de condicions de la concessió atorgada a BARCELONA CONTAINER DEPOT SERVICES, SL en data 27 de gener de 2016, concretament, donant nova redacció a la Condició 6a.	APB 24-feb-2016	BARCELONA CONTAINER DEPOT SERVICES, SL	6,56	133.036,85
11	Aprovar la modificació de la concessió de LAVADEROS DE CISTERNAS, SA	APB 24-feb-2016	LAVADEROS DE CISTERNAS, SA	18,26	1.022.994,10
12	Aprovar la unificació de les dues concessions titularitat de CLUB NATACIÓ BARCELONA, situades al passeig Joan de Borbó del Port de Barcelona, atorgades en dates 20 de febrer de 1967 i 25 de juny de 1997.	APB 24-feb-2016	CLUB NATACIÓ BARCELONA	33,96	1.293.776,83
13	Aprovar la concreció de concessió a favor de CILSA sobre la parcel·la A.35.2 de la ZAL.	APB 24-feb-2016	CENTRE INTERMODAL DE LOGÍSTICA	403,31	9.367.626,19
14	Aprovar la modificació de la condició general 19a de la concessió de MANIPULADORA DE MERCANCÍAS SLU de Terminal multipropòsit al moll Príncep d'Espanya, relativa a l'import de la garantia.	APB 24-feb-2016	MANIPULADORA DE MERCANCÍAS, SLU	10,12	1.013.541,82
15	Prorrogar fins el dia 31 de desembre de 2016, el termini d'inici de les obres establert en la condició Cinquena del Plec de la concessió atorgada en data 22 de juliol de 2015 a l'Ajuntament de Roses, per a l'ocupació de part de les instal·lacions del far de dita localitat.	APB 24-feb-2016	AJUNTAMENT DE ROSES	2,10	1.406,19
16	Atorgar a BLUE-MAR FERRI RAPID, SL una llicència d'autoprestació per al desenvolupament del servei portuari al passatge en règim de transport a l'Estació Marítima Drassanes, així com una autorització d'ocupació de part de l'esmentada Estació.	APB 24-feb-2016	BLUE MAR FERRI RAPID, SL	0,00	9.225,87
17	Autoritzar al Club Natació Barcelona la modificació de dos crèdits que té garantits amb hipoteca de la seva concessió.	APB 27-abr-2016	CLUB NATACIÓ BARCELONA	15,60	270.782,73

Núm.	Designació	Data d' autorització	Titular	Taxa Euros/m <sup>2</sup> /any	Import anual (euros)
18	Atorgar a l'empresa BOLUDA TANKERS, S.A. una autorització per un termini de TRES (3) anys, fins el dia 30 d'abril de 2019, per realitzar el servei comercial de subministrament de combustible a vaixells mercants des de gavarra a les dàrsenes comercials del Port de Barcelona amb el vaixell "SPABUNKER CUARENTAYUNO"	APB 27-abr-2016	BOLUDA TANKERS, S.A.	0,00	39.545,98
19	Atorgar a l'empresa AEGEAN BUNKERING COMBUSTIBLES LAS PALMAS, S.A., una autorització per un termini de TRES (3) anys, fins el dia 30 d'abril de 2019, per realitzar el servei comercial de subministrament de combustible a vaixells mercants des de gavarra a les dàrsenes comercials del Port de Barcelona amb els vaixells "IOS I" i "ANDROS".	APB 27-abr-2016	AEGEAN BUNKERING LAS PALMAS, S.A.	0,00	49.773,00
20	Atorgar a l'empresa SUARDIAZ SERVICIOS MARÍTIMOS DE BARCELONA, S.L.U., una autorització per un termini de TRES (3) anys, fins el dia 30 d'abril de 2019, per realitzar el servei comercial de subministrament de combustible a vaixells mercants des de gavarra a les dàrsenes comercials del Port de Barcelona amb el vaixell "GREENOIL".	APB 27-abr-2016	SUARDIAZ SERVICIOS MARITIMOS DE BARCELONA, S.L.U.	0,00	44.122,04
21	EXTINGIR per mutu acord de les parts el títol d'autorització atorgat a GALP ENERGÍA ESPAÑA, SA (UNIPERSONAL) per a l'explotació d'una estació de serveis al carrer Y del port de Barcelona i atorgar a l'empresa GALP ENERGÍA ESPAÑA, SA (UNIPERSONAL) una concessió administrativa per a la remodelació i explotació d'una estació de servei i negocis accessoris al carrer Y del port de Barcelona.	APB 29-jun-2016	GALP ENERGÍA ESPAÑA, S.A.	6,36	14.409,24
22	Modificar el plec de condicions de la concessió administrativa de DAMEX per a l'explotació d'una parcel·la de 32.361'34 m <sup>2</sup> i les diferents instal·lacions en ella existents, situada en la Ronda del Port, tram VI del port de Barcelona, destinada a emmagatzemament i manipulació de mercaderies que utilitzen principalment el trànsit marítim, en relació als terminis de les obres de la concessió.	APB 29-jun-2016	DEPÓSITOS, ALMACENES Y MANIPULACIONES PARA EXPORTACIÓN, S.A.	14,93	483.265,60
23	Atorgar a TEQUIMSA i TEPESA, conjunta i solidàriament una concessió administrativa per a la instal·lació i explotació d'un carregador ferroviari destinat a la recepció i reexpedició de granel líquids per ferrocarril, al moll de l'Energia del Port de Barcelona.	APB 20-jul-2016	TERMINALES QUÍMICOS, S.A. i TERMINALES PORTUARIAS, S.L.	3,22	1.109,06
24	Modificar la concessió de TEPESA suprimint d'aquesta, l'obligació d'instal·lar en el seu apartador ferroviari un tercer fil en ample internacional previst en el "Projecte d'ampliació d'apartador de ferrocarril a TEPESA Barcelona, al moll de l'Energia del Port de Barcelona".	APB 20-jul-2016	TERMINALES PORTUARIAS, S.L.	12,10	2.056.468,82
25	Autoritzar la transferència del 90% de les accions de PÀRQUING CLUB NATACIÓ ATLÈTIC BARCELONETA, S.L. titularitat de CONSTRUCCIONES RUBAU, SA, a APK5 APARCAMIENTOS, SL i exercir el dret d'opció previst al Conveni subscrit el 28 d'octubre de 2011 amb el concessionari en el sentit de rescindir els contractes de dret de superfície i de gestió que vinculen ambdues parts.	APB 20-jul-2016	PÀRQUING CLUB NATACIÓ ATLÈTIC BARCELONETA, S.L.	10,04	1.127.160,85
26	Modificar la superfície de la concessió, titularitat de ECOIMSA, ampliant en uns 960 m <sup>2</sup> addicionals, amb la finalitat d'instal·lar dos nous tancs de 750 m <sup>3</sup> de capacitat cada un, limítrofs als dos tancs ja existents en l'atracador 33 "A" del referit moll de l'Energia, així com un carregador de vehicles terrestre.	APB 21-des-2016	ECOLOGICA IBÉRICA Y MARÍTIMA, S.A.	10,91	157.727,31
27	Autoritzar la transmissió de la concessió titularitat del Consorci el Far Centre de Treballs del Mar, corresponent a part de l'edifici situat al carrer Escar núm. 6-8 de Barcelona, destinada a l'explotació de part de l'edifici de Suport de la Marina, en favor de l'Ajuntament de Barcelona.	APB 21-des-2016	CONSORCI EL FAR CENTRE DE TREBALLS DEL MAR I AJUNTAMENT DE BARCELONA	0,00	-
28	Atorgar a la CONFRARIA DE PESCADORS DE BARCELONA una concessió administrativa sobre una porció de terreny situada al moll de Balears del port de Barcelona, per a la posada en marxa i explotació d'una fàbrica de gel, lliurar i transmetre la nova fàbrica de gel i extingir per mutu acord la concessió de l'antiga fàbrica de gel.	APB 21-des-2016	CONFRARIA DE PESCADORS DE BARCELONA	47,21	3.257,69
29	Acceptar la sol·licitud de renúncia S.A. DE GESTIÓN DE ESTIBADORES PORTUARIOS DEL PUERTO DE BARCELONA, de la concessió de què és titular en el Tram VI del Port de Barcelona i modificar el plec de condicions de la concessió del Tram V.	APB 21-des-2016	S.A. DE GESTIÓN DE ESTIBADORES PORTUARIOS DEL PUERTO DE BARCELONA	0,00	-

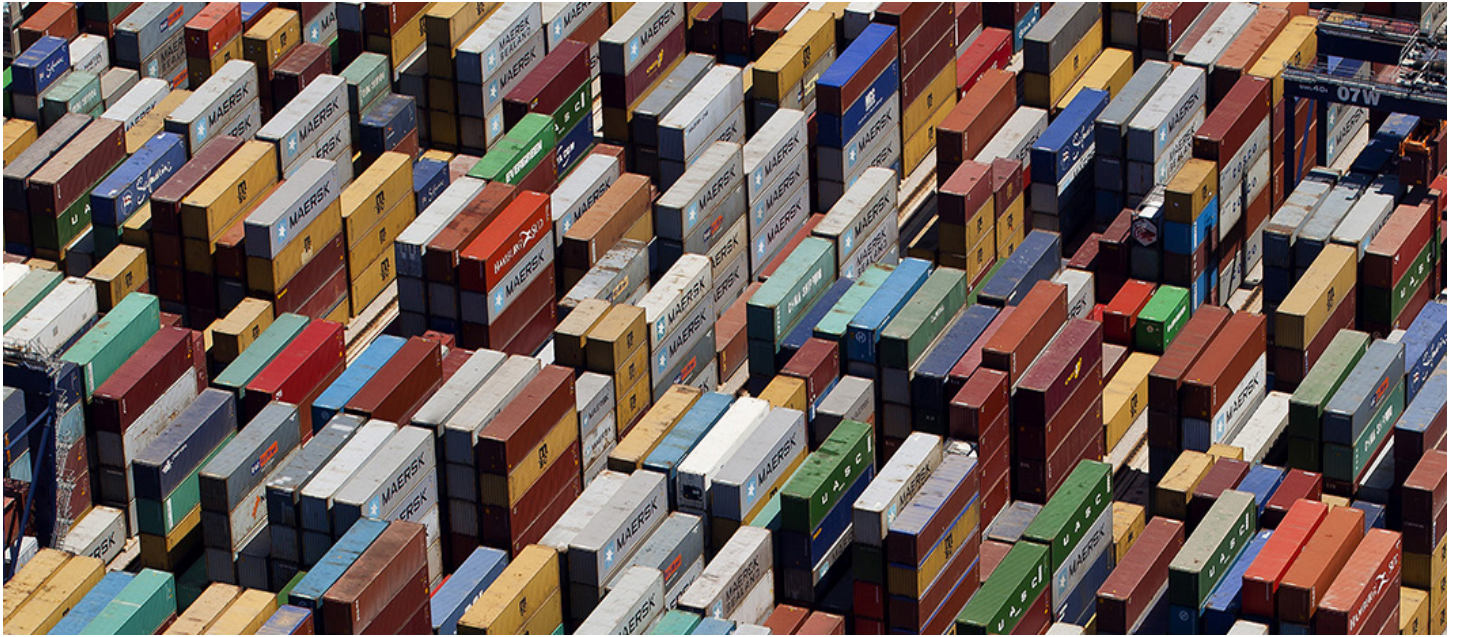

## 4 Estadístiques de tràfic

Aquest capítol conté una extensa descripció del tràfic del Port de Barcelona. Aquestes estadístiques mostren el moviment de passatgers, el Nom de vaixells entrats, - classificats segons dimensions, bandera i tipus - i el tràfic de mercaderies registrat l'any 2016. Cal destacar que el punt 4.7 conté informació específica sobre el trànsit contenitzat i que el punt 4.8 ofereix un resum del conjunt del tràfic del Port de Barcelona.

- 4.1. Tràfic de passatge
  - 4.1.1. Passatgers
    - 4.1.1.1. Passatgers, Nom
    - 4.1.1.2. Passatgers de línia regular, Nom. Ports d'origen i de destinació
  - 4.1.2. Vehicles en règim de passatge. Nom d'unitats
- 4.2. Vaixells
  - 4.2.1. Vaixells mercants
    - 4.2.1.1. Distribució per tonatge
    - 4.2.1.2. Distribució per bandera
    - 4.2.1.3. Distribució per tipus de vaixells
  - 4.2.2. Vaixells de guerra
  - 4.2.3. Embarcacions de pesca fresca
  - 4.2.4. Embarcacions d'esbarjo
  - 4.2.5. Vaixells entrats per desballestar
  - 4.2.6. Altres embarcacions
- 4.3. Mercaderies
  - 4.3.1. Mogudes per molls i atracadors del Servei
  - 4.3.2. Mogudes per molls i atracadors de particulars
  - 4.3.3. Embarcades i desembarcades durant l'any
  - 4.3.4. Total mercaderies per països d'origen i destinació
  - 4.3.5. Mercaderies transbordades
  - 4.3.6. Tràfic de càrrega horitzontal
    - 4.3.6.1. Resum del tràfic de càrrega horitzontal
    - 4.3.6.2. Unitats de transport intermodal (UTI) de càrrega horitzontal
    - 4.3.6.3. Unitats de vehicles en règim de mercaderia
  - 4.3.7. Classificació de mercaderies
    - 4.3.7.1. Classificació segons la seva naturalesa
    - 4.3.7.2. Classificació segons la seva naturalesa i presentació
    - 4.3.7.3. Classificació de mercaderies en trànsit segons la seva naturalesa
    - 4.3.7.4. Classificació de mercaderies segons NST-2000
- 4.4. Tràfic interior
- 4.5. Avituallaments
- 4.6. Pesca capturada
- 4.7. Tràfic de contenidors
  - 4.7.1. Contenedors de 20 peus
  - 4.7.2. Contenedors de més de 20 peus
  - 4.7.3. Contenedors de més de 20 peus
  - 4.7.4. Contenedors de 20 peus o més grans, en trànsit
  - 4.7.5. Total contenidors equivalents a 20 peus (TEUS)
  - 4.7.6. Contenedors equivalents a 20 peus (TEUS) en trànsit
  - 4.7.7. Mercaderies transportades en contenidors classificades segons la seva naturalesa
- 4.8. Resum general del tràfic marítim
  - 4.8.1. Quadre general n. 1
  - 4.8.2. Quadre general n. 2 (inclòs el tràfic interior, avituallament i pesca fresca)
  - 4.8.3. Quadre general n. 3
- 4.9. Tràfic terrestre

## 4 Estadístiques de tràfic

### 4.1. Tràfic de passatge

#### 4.1.1. Passatgers

##### 4.1.1.1. Passatgers, nombre

		Cabotatge	Exterior	TOTAL	INTERIOR
LÍNIA REGULAR	EMBARCATS	392.727	247.919	640.646	
	DESEMBARCATS	369.699	265.021	634.720	
	En trànsito	0	0	0	
	Total	762.426	512.940	1.275.366	
DE CREUER	Inici de línia			773.623	
	Final de línia			782.196	
	En trànsit			1.127.775	
	Total			2.683.594	
TOTAL Passatgers			3.958.960		

##### 4.1.1.2. Passatgers de línia regular, nombre. Ports d'origen i de destinació

Port d'origen o destí	Cabotatge		Exterior		TOTAL
	EMBARCATS	DESEMBARCATS	EMBARCATS	DESEMBARCATS	
Palma de Mallorca	171.936	155.954			327.890
Ibiza	75.619	69.575			145.194
Ciudadela	56.266	57.016			113.282
Mahon Menorca	55.956	52.356			108.312
Alcudia	32.879	34.798			67.677
Civitavecchia			112.541	128350	240.891
Porto Torres			69.000	64470	133.470
Tanger Med			51.287	50.471	101.758
Genoa			11.223	16.363	27.586
Savona			1.664	4.101	5.765
Livorno			909	767	1.676
Nador			1.233	190	1.423
Ajaccio				309	309
Malta Freeport Distripark			62		62
<b>Total</b>	<b>392.656</b>	<b>369.699</b>	<b>247.990</b>	<b>265.021</b>	<b>1.275.366</b>

##### 4.1.2. Vehicles en règim de passatge. Nombre d'unitats

Tipus de navegació	Tipus de vehicle	EMBARCATS	DESEMBARCATS	TOTAL
Cabotatge	MOTOCICLETES	8.513	7.327	15.840
	COTXES	89.031	85.610	174.641
	AUTOBUSOS	168	149	317
	TOTAL	97.712	93.086	190.798
Exterior	MOTOCICLETES	5.908	6.055	11.963
	COTXES	62.492	62.771	125.263
	AUTOBUSOS	703	862	1.565
	TOTAL	69.103	69.688	138.791
TOTAL		<b>166.815</b>	<b>162.774</b>	<b>329.589</b>

## 4.2. Vaixells

### 4.2.1. Vaixells mercante

#### 4.2.1.1. Distribució per tonatge

	TOTAL	Fins 3.000	3.001 a 5.000	5.001 a 10.000	10.001 a 25.000	25.001 a 50.000	més de 50.000
<b>ESPANYOLS</b>							
Nombre	935	11	17	20	607	280	0
Gt	22.258.247	32.045	70.923	126.064	13.721.615	8.307.600	0
<b>EXTRANJEROS</b>							
Nombre	7.793	285	457	1.199	1.407	2.627	1.818
Gt	288.080.552	636.281	1.823.976	9.633.165	26.785.999	86.830.389	162.370.742
<b>TOTAL</b>							
Nombre	8.728	296	474	1.219	2.014	2.907	1.818
Gt	310.338.799	668.326	1.894.899	9.759.229	40.507.614	95.137.989	162.370.742
<b>Porcentatge sobre el total</b>							
Nombre		3,39%	5,43%	13,97%	23,08%	33,31%	20,83%
GT		0,22%	0,61%	3,14%	13,05%	30,66%	52,32%

#### 4.2.1.2. Distribució per bandera

BANDERA	Nº de Vaixells	GT
Alemanya	69	3.976.132
Algèria	10	127.945
Antigua i Barbuda	432	3.804.228
Aràbia Saudita	17	1.119.406
Bahames	291	22.781.475
Bahrain	14	778.188
Bangla Desh	2	52.169
Barbados	4	9.974
Belize	24	96.259
Bermuda	51	4.883.564
Comores	8	16.545
Congo Kinshasa	2	3.180
Corea del Sud	2	111.448
Croàcia	1	30.092
Dinamarca	52	1.548.608
Espanya	935	22.258.247
Estats Units	3	172.412
Filipines	4	89.231
Finlàndia	24	716.184
França	42	1.772.736
Gibraltar	33	276.325
Grècia	76	2.929.241
Hong Kong	166	11.343.738
Regne Unit	20	322.965
Illes Caiman	25	992.830
Illes Cook	15	63.225
Illes Marshall	266	9.338.106
Índia	2	66.187
Iran	5	117.234
Irlanda	3	8.995
Israel	15	608.130
Itàlia	2.196	85.534.199
Jamaica	1	22.655
Japó	30	1.751.192
Kuwait	6	453.474
Letònia	1	1.942
Libèria	525	18.922.891



BANDERA	Nº de Vaixells	GT
Lituània	23	184.769
Luxemburg	24	883.231
Malta	1.026	29.937.303
Marroc	8	100.276
Noruega	65	3.555.776
Països Baixos	112	2.359.024
Panamà	595	38.943.341
Perú	4	67.204
Portugal	338	6.940.972
Qatar	7	529.053
Regne Unit	89	4.416.211
Rússia	16	74.125
Saint Christopher i Nevis	4	27.891
Saint Vincent i les Grenadines	10	27.360
Singapur	154	8.109.454
Suècia	1	24.688
Taiwan	3	298.774
Togo	4	16.112
Tunísia	43	974.714
Turquia	133	1.487.674
Unió dels Emirats Àrabs	8	604.632
Vanuatu	4	9.065
Xina	3	112.500
Xipre	682	13.553.298
<b>TOTAL</b>	<b>8.728</b>	<b>310.338.799</b>

#### 4.2.1.3. Distribució per tipus de vaixells

Tipus de vaixells	Epanyols		Estrangers		Totals	
	Nº	GT	Nº	GT	Nº	GT
Tancs	23	333.587	879	14.185.315	<b>902</b>	<b>14.518.902</b>
Granelers	2	10.762	143	3.591.718	<b>145</b>	<b>3.602.480</b>
Càrrega general	44	212.760	585	2.779.737	<b>629</b>	<b>2.992.497</b>
RO-RO	866	21.701.138	3.200	109.426.726	<b>4.066</b>	<b>131.127.864</b>
Només passatge	0	0	758	69.233.693	<b>758</b>	<b>69.233.693</b>
Portacontenidors	0	0	2.228	88.863.363	<b>2.228</b>	<b>88.863.363</b>
Altres tipus	0	0	0	0	<b>0</b>	<b>0</b>
Total	<b>935</b>	<b>22.258.247</b>	<b>7.793</b>	<b>288.080.552</b>	<b>8.728</b>	<b>310.338.799</b>

#### 4.2.2. Vaixells de guerra

	Epanyols	Estrangers	TOTAL
Nombre	6	13	19
Ton. Desplaçament	8.746	98.653	107.399

#### 4.2.3. Embarcacions de pesca fresca

Amb base al port:	
Nombre:*	35
GT:	n/d
* Font: Gerència Port 2000.	

#### 4.2.4. Embarcacions d'esbarjo

	Nº
Nombre:*	2.041
GT:	n/d
* Font: Marina Port Vell, R.C. Náutico , R.C. Marítimo y Marina BCN 92.	

#### 4.2.5. Vaixells entrats per desballestar

No hi ha dades

#### 4.2.6. Altres embarcacions

Tipus	Nombre	G.T.
Altres	65	50.852
Gavarres de bunkering	2	6.424
Lanxas d' amarradors	1	11
Remolcadors	2	544
Turístics	5	129
<b>Total general</b>	<b>75</b>	<b>57.960</b>

### 4.3. Mercaderies

#### 4.3.1. Mogudes per molls i atracadors del Servei

Mercaderies	Cabotatge			Exterior			Total cab+ext		
	Càrrega	Descàrrega	Total	Càrrega	Descàrrega	Total	Càrrega	Descàrrega	Total
<b>Líquids a granel</b>									
Cru de petroli	0	0	0	6	0	6	6	0	6
Fuel	0	461.039	461.039	331.573	515.991	847.564	331.573	977.030	1.308.603
Gasoli	0	431.965	431.965	565.700	1.739.766	2.305.466	565.700	2.171.731	2.737.430
Gasolina	0	139.260	139.260	836.360	1.420.279	2.256.639	836.360	1.559.539	2.395.899
Altres productes petrolífers	0	21.092	21.092	21.505	223.141	244.646	21.505	244.233	265.738
Gasos energètics del petroli	0	0	0	0	17.877	17.877	0	17.877	17.877
Adob natural/artificial	0	0	0	0	59.842	59.842	0	59.842	59.842
Productes químics	38.752	106.151	144.903	267.240	531.022	798.262	305.993	637.173	943.165
Vins, begudes, alcohols i derivats	0	0	0	2.115	2.835	4.950	2.115	2.835	4.950
Olis i greixos	18.530	2.649	21.179	150.897	436.695	587.592	169.427	439.344	608.771
Altres productes alimentaris	0	0	0	0	21.238	21.238	0	21.238	21.238
Biocombustibles	18.360	73.973	92.333	274.264	209.654	483.917	292.623	283.626	576.250
<b>Total Líquids a granel</b>	<b>75.642</b>	<b>1.236.128</b>	<b>1.311.770</b>	<b>2.449.660</b>	<b>5.178.339</b>	<b>7.627.999</b>	<b>2.525.302</b>	<b>6.414.467</b>	<b>8.939.769</b>
<b>Sòlids a granel per instal·lació especial</b>									
Potasses	38.579	0	38.579	528.129	0	528.129	566.708	0	566.708
Ciment i clínquer	0	0	0	1.465.793	0	1.465.793	1.465.793	0	1.465.793
Cereals i farines	0	7.622	7.622	0	440.939	440.939	0	448.561	448.561
Fava de soja	0	20.351	20.351	0	1.192.584	1.192.584	0	1.212.935	1.212.935
Pinso i farratges	5.120	0	5.120	67.571	43.293	110.864	72.691	43.293	115.984
<b>Total sòlids a granel per instal·lació especial</b>	<b>43.699</b>	<b>27.972</b>	<b>71.671</b>	<b>2.061.493</b>	<b>1.676.817</b>	<b>3.738.310</b>	<b>2.105.192</b>	<b>1.704.789</b>	<b>3.809.981</b>
<b>Sòlids a granel sense instal·lació especial</b>									
Altres minerals i residus metàl·lics	0	0	0	0	32.999	32.999	0	32.999	32.999
Ferralla	0	58.944	58.944	0	163.275	163.275	0	222.219	222.219
Carbons	0	0	0	0	79.090	79.090	0	79.090	79.090
Sal comuna	0	13.450	13.450	89.768	16.185	105.953	89.768	29.635	119.403
Altres minerals no metàl·lics	0	40.427	40.427	20.433	40.105	60.538	20.433	80.532	100.965
<b>Total sòlids a granel sense instal·lació especial</b>	<b>0</b>	<b>112.821</b>	<b>112.821</b>	<b>110.201</b>	<b>331.655</b>	<b>441.856</b>	<b>110.201</b>	<b>444.476</b>	<b>554.676</b>
<b>Càrrega general</b>									
Cru de petroli	0	63	63	460	36	496	460	98	559
Fuel	2.889	885	3.774	10.024	3.598	13.622	12.913	4.483	17.396
Gasoli	0	0	0	88	69	157	88	69	157
Gasolina	209	90	299	284	0	284	494	90	584
Asfalt	4.601	0	4.601	7.928	151	8.079	12.529	151	12.680
Altres productes petrolífers	1.138	1.156	2.294	20.427	10.370	30.797	21.565	11.526	33.091
Gasos energètics del petroli	28.442	12	28.454	304	229	533	28.746	241	28.987
Mineral de ferro	4.876	2.633	7.508	314	1.276	1.590	5.190	3.908	9.098
Altres minerals i residus metàl·lics	1.058	12.851	13.910	113.691	54.728	168.419	114.749	67.579	182.329
Ferralla	1.054	34.388	35.443	7.535	14.547	22.082	8.590	48.935	57.525
Carbons	509	0	509	2.792	14.933	17.725	3.301	14.933	18.234
Productes siderúrgics	51.676	3.000	54.675	767.610	623.791	1.391.401	819.286	626.791	1.446.077
Fosfats	242	20	262	974	66	1.040	1.216	86	1.302
Potasses	120	0	120	1.927	2.449	4.376	2.047	2.449	4.496
Adob natural/artificial	4.602	655	5.257	57.487	22.494	79.981	62.089	23.149	85.237
Productes químics	138.996	36.156	175.152	2.187.372	1.511.742	3.699.114	2.326.368	1.547.898	3.874.266
Ciment i clínquer	17.464	174	17.638	16.682	4.245	20.927	34.146	4.419	38.565
Fustes	10.918	13.270	24.188	49.749	36.566	86.315	60.667	49.836	110.503
Altres materials de construcció	126.391	5.642	132.033	525.464	465.993	991.457	651.855	471.635	1.123.490
Cereals i farines	21.422	154	21.576	93.126	68.212	161.338	114.548	68.367	182.915
Fava de soja	2.528	230	2.758	2.614	19.052	21.666	5.142	19.282	24.424
Fruïtes, hortalisses i llegums	76.833	92.450	169.282	129.781	142.343	272.125	206.614	234.793	441.407
Vins, begudes, alcohols i derivats	446.370	14.912	461.282	302.094	77.872	379.966	748.463	92.784	841.247
Sal comuna	4.379	129	4.507	13.747	3.637	17.383	18.125	3.765	21.891
Paper i pasta	51.625	57.158	108.783	1.339.687	301.744	1.641.431	1.391.312	358.902	1.750.214
Conserves	10.964	750	11.714	100.639	79.750	180.389	111.603	80.500	192.103

Mercaderies	Cabotatge			Exterior			Total cab+ext		
	Càrrega	Descàrrega	Total	Càrrega	Descàrrega	Total	Càrrega	Descàrrega	Total
Tabac, cafè i cacao	14.049	1.550	15.600	156.129	400.041	556.170	170.178	401.592	571.770
Olis i greixos	6.753	3.331	10.084	206.851	87.126	293.977	213.604	90.457	304.061
Altres productes alimentaris	541.800	38.985	580.785	877.865	234.144	1.112.009	1.419.664	273.129	1.692.794
Maquinària i recanvis	250.084	58.589	308.673	1.005.517	929.893	1.935.410	1.255.601	988.483	2.244.083
Automòbils i peces	133.326	31.162	164.487	989.299	681.012	1.670.312	1.122.625	712.174	1.834.799
Pesca congelada	15.659	729	16.388	226.259	183.810	410.069	241.919	184.539	426.458
Resta mercaderia segons la seva naturalesa	536.733	128.393	665.126	1.159.896	2.041.235	3.201.131	1.696.629	2.169.628	3.866.257
Gas Natural	1	0	1	0	0	0	1	0	1
Altres productes metal·lúrgics	3.115	452	3.567	88.972	139.872	228.843	92.087	140.323	232.410
Pinso i farratges	101.091	1.706	102.798	937.084	42.714	979.797	1.038.175	44.420	1.082.595
Tara de plataformes i vagons (Ro-ro)	1.478.561	1.458.920	2.937.481	536.620	516.745	1.053.366	2.015.181	1.975.665	3.990.847
Tara de contenidors	238.321	261.557	499.878	2.031.932	2.028.969	4.060.901	2.270.253	2.290.526	4.560.780
Biocombustibles	5.526	173	5.699	103.405	28.527	131.932	108.931	28.700	137.631
Altres minerals no metàl·lics	6.670	1.010	7.679	102.131	113.279	215.410	108.801	114.289	223.090
<b>Total càrrega general</b>	<b>4.340.994</b>	<b>2.263.336</b>	<b>6.604.330</b>	<b>14.174.760</b>	<b>10.887.259</b>	<b>25.062.019</b>	<b>18.515.753</b>	<b>13.150.595</b>	<b>31.666.349</b>
<b>TOTAL mercaderies</b>	<b>4.460.335</b>	<b>3.640.257</b>	<b>8.100.592</b>	<b>18.796.113</b>	<b>18.074.070</b>	<b>36.870.183</b>	<b>23.256.448</b>	<b>21.714.327</b>	<b>44.970.775</b>

#### 4.3.2. Mogudes per molls i atracadors de particulars

Mercaderies	Cabotatge			Exterior			Total cab+ext		
	Càrrega	Descàrrega	Total	Càrrega	Descàrrega	Total	Càrrega	Descàrrega	Total
<b>Líquids a granel</b>									
Fuel	0	0	0	650	0	650	650	0	650
Gasoli	0	0	0	270	0	270	270	0	270
Olis i greixos	3.000	0	3.000	7.000	0	7.000	10.000	0	10.000
Gas Natural	0	0	0	87.790	2.377.337	2.465.127	87.790	2.377.337	2.465.127
<b>TOTAL líquids a granel</b>	<b>3.000</b>	<b>0</b>	<b>3.000</b>	<b>95.710</b>	<b>2.377.337</b>	<b>2.473.047</b>	<b>98.710</b>	<b>2.377.337</b>	<b>2.476.047</b>
<b>Sòlids a granel per instal·lació especial</b>									
Fava de soja	0	0	0	0	56.840	56.840	0	56.840	56.840
Pinso i farratges	0	0	0	9.300	0	9.300	9.300	0	9.300
<b>TOTAL sòlids a granel per instal·lació especial</b>	<b>0</b>	<b>0</b>	<b>0</b>	<b>9.300</b>	<b>56.840</b>	<b>66.140</b>	<b>9.300</b>	<b>56.840</b>	<b>66.140</b>
<b>TOTAL mercaderies</b>	<b>3.000</b>	<b>0</b>	<b>3.000</b>	<b>105.010</b>	<b>2.434.177</b>	<b>2.539.187</b>	<b>108.010</b>	<b>2.434.177</b>	<b>2.542.187</b>

#### 4.3.3. Embarcades i desembarcades durant l'any

Mercaderies	Cabotatge			Exterior			Total cab+ext		
	Càrrega	Descàrrega	Total	Càrrega	Descàrrega	Total	Càrrega	Descàrrega	Total
<b>Líquids a granel</b>									
Cru de petroli	0	0	0	6	0	6	6	0	6
Fuel	0	461.039	461.039	332.224	515.991	848.214	332.224	977.030	1.309.253
Gasoli	0	431.965	431.965	565.970	1.739.766	2.305.736	565.970	2.171.731	2.737.701
Gasolina	0	139.260	139.260	836.360	1.420.279	2.256.639	836.360	1.559.539	2.395.899
Altres productes petrolífers	0	21.092	21.092	21.552	223.141	244.646	21.505	244.233	265.738
Gasos energètics del petroli	0	0	0	0	17.877	17.877	0	17.877	17.877
Adob natural/artificial	0	0	0	0	59.842	59.842	0	59.842	59.842
Productes químics	38.752	106.151	144.903	267.240	531.022	798.262	305.993	637.173	943.165
Vins, begudes, alcohols i derivats	0	0	0	2.115	2.835	4.950	2.115	2.835	4.950
Olis i greixos	21.530	2.649	24.179	157.897	436.695	594.592	179.427	439.344	618.771
Altres productes alimentaris	0	0	0	0	21.238	21.238	0	21.238	21.238
Gas Natural	0	0	0	87.790	2.377.337	2.465.127	87.790	2.377.337	2.465.127
Biocombustibles	18.360	73.973	92.333	274.264	209.654	483.917	292.623	283.626	576.250
<b>Total líquids a granel</b>	<b>78.642</b>	<b>1.236.128</b>	<b>1.314.770</b>	<b>2.545.370</b>	<b>7.555.676</b>	<b>10.101.046</b>	<b>2.624.012</b>	<b>8.791.804</b>	<b>11.415.816</b>
<b>Sòlids a granel per instal·lació especial</b>									
Potasses	38.579	0	38.579	528.129	0	528.129	566.708	0	566.708

Mercaderies	Cabotatge			Exterior			Total cab+ext		
	Càrrega	Descàrrega	Total	Càrrega	Descàrrega	Total	Càrrega	Descàrrega	Total
Ciment i clínquer	0	0	0	1.465.793	0	1.465.793	1.465.793	0	1.465.793
Cereals i farines	0	7.622	7.622	0	440.939	440.939	0	448.561	448.561
Fava de soja	0	20.351	20.351	0	1.249.425	1.249.425	0	1.269.775	1.269.775
Pinso i farratges	5.120	0	5.120	76.871	43.293	120.164	81.991	43.293	125.284
<b>Total sòlids a granel per instal·lació especial</b>	<b>43.699</b>	<b>27.972</b>	<b>71.671</b>	<b>2.070.793</b>	<b>1.733.657</b>	<b>3.804.450</b>	<b>2.114.492</b>	<b>1.761.629</b>	<b>3.876.121</b>
<b>Sòlids a granel sense instal·lació especial</b>									
Altres minerals i residus metàl·lics	0	0	0	0	32.999	32.999	0	32.999	32.999
Ferralla	0	58.944	58.944	0	163.275	163.275	0	222.219	222.219
Carbons	0	0	0	0	79.090	79.090	0	79.090	79.090
Sal comuna	0	13.450	13.450	89.768	16.185	105.953	89.768	29.635	119.403
Altres minerals no metàl·lics	0	40.427	40.427	20.433	40.105	60.538	20.433	80.532	100.965
<b>Total sòlids a granel sense instal·lació especial</b>	<b>0</b>	<b>112.821</b>	<b>112.821</b>	<b>110.201</b>	<b>331.655</b>	<b>441.856</b>	<b>110.201</b>	<b>444.476</b>	<b>554.676</b>
<b>Càrrega general</b>									
Cru de petroli	0	63	63	460	36	496	460	98	559
Fuel	2.889	885	3.774	10.024	3.598	13.622	12.913	4.483	17.396
Gasoli	0	0	0	88	69	157	88	69	157
Gasolina	209	90	299	284	0	284	494	90	584
Asfalt	4.601	0	4.601	7.928	151	8.079	12.529	151	12.680
Altres productes petrolífers	1.138	1.156	2.294	20.427	10.370	30.797	21.565	11.526	33.091
Gasos energètics del petroli	28.442	12	28.454	304	229	533	28.746	241	28.987
Mineral de ferro	4.876	2.633	7.508	314	1.276	1.590	5.190	3.908	9.098
Altres minerals i residus metàl·lics	1.058	12.851	13.910	113.691	54.728	168.419	114.749	67.579	182.329
Ferralla	1.054	34.388	35.443	7.535	14.547	22.082	8.590	48.935	57.525
Carbons	509	0	509	2.792	14.933	17.725	3.301	14.933	18.234
Productes siderúrgics	51.676	3.000	54.675	767.610	623.791	1.391.401	819.286	626.791	1.446.077
Fosfats	242	20	262	974	66	1.040	1.216	86	1.302
Potasses	120	0	120	1.927	2.449	4.376	2.047	2.449	4.496
Adob natural/artificial	4.602	655	5.257	57.487	22.494	79.981	62.089	23.149	85.237
Productes químics	138.996	36.156	175.152	2.187.372	1.511.742	3.699.114	2.326.368	1.547.898	3.874.266
Ciment i clínquer	17.464	174	17.638	16.682	4.245	20.927	34.146	4.419	38.565
Fustes	10.918	13.270	24.188	49.749	36.566	86.315	60.667	49.836	110.503
Altres materials de construcció	126.391	5.642	132.033	525.464	465.993	991.457	651.855	471.635	1.123.490
Cereals i farines	21.422	154	21.576	93.126	68.212	161.338	114.548	68.367	182.915
Fava de soja	2.528	230	2.758	2.614	19.052	21.666	5.142	19.282	24.424
Fruïtes, hortalisses i llegums	76.833	92.450	169.282	129.781	142.343	272.125	206.614	234.793	441.407
Vins, begudes, alcohols i derivats	446.370	14.912	461.282	302.094	77.872	379.966	748.463	92.784	841.247
Sal comuna	4.379	129	4.507	13.747	3.637	17.383	18.125	3.765	21.891
Paper i pasta	51.625	57.158	108.783	1.339.687	301.744	1.641.431	1.391.312	358.902	1.750.214
Conserves	10.964	750	11.714	100.639	79.750	180.389	111.603	80.500	192.103
Tabac, cafè i cacao	14.049	1.550	15.600	156.129	400.041	556.170	170.178	401.592	571.770
Olis i greixos	6.753	3.331	10.084	206.851	87.126	293.977	213.604	90.457	304.061
Altres productes alimentaris	541.800	38.985	580.785	877.865	234.144	1.112.009	1.419.664	273.129	1.692.794
Maquinària i recanvis	250.084	58.589	308.673	1.005.517	929.893	1.935.410	1.255.601	988.483	2.244.083
Automòbils i peces	133.326	31.162	164.487	989.299	681.012	1.670.312	1.122.625	712.174	1.834.799
Pesca congelada	15.659	729	16.388	226.259	183.810	410.069	241.919	184.539	426.458
Resta mercaderia segons la seva naturalesa	536.733	128.393	665.126	1.159.896	2.041.235	3.201.131	1.696.629	2.169.628	3.866.257
Gas Natural	1	0	1	0	0	0	1	0	1
Altres productes metal·lúrgics	3.115	452	3.567	88.972	139.872	228.843	92.087	140.323	232.410
Pinso i farratges	101.091	1.706	102.798	937.084	42.714	979.797	1.038.175	44.420	1.082.595
Tara de plataformes i vagons (Ro-ro)	1.478.561	1.458.920	2.937.481	536.620	516.745	1.053.366	2.015.181	1.975.665	3.990.847
Tara de contenidors	238.321	261.557	499.878	2.031.932	2.028.969	4.060.901	2.270.253	2.290.526	4.560.780
Biocombustibles	5.526	173	5.699	103.405	28.527	131.932	108.931	28.700	137.631
Altres minerals no metàl·lics	6.670	1.010	7.679	102.131	113.279	215.410	108.801	114.289	223.090
<b>Total càrrega general</b>	<b>4.340.994</b>	<b>2.263.336</b>	<b>6.604.330</b>	<b>14.174.760</b>	<b>10.887.259</b>	<b>25.062.019</b>	<b>18.515.754</b>	<b>13.150.595</b>	<b>31.666.349</b>
<b>TOTAL mercaderies</b>	<b>4.463.335</b>	<b>3.640.257</b>	<b>8.103.592</b>	<b>18.901.124</b>	<b>20.508.247</b>	<b>39.409.371</b>	<b>23.364.458</b>	<b>24.148.504</b>	<b>47.512.963</b>

#### 4.3.4. Total mercaderies per països d'origen i destinació

PAÍS	Embarcades	Desembarcades	TOTAL
Albània	9.280	920	10.200
Alemanya	74.987	62.207	137.195
Angola	12.904	346	13.250
Antàrtida	22	0	22
Antigua i Barbuda	59	22	81
Aràbia Saudita	361.838	677.407	1.039.244
Algèria	2.559.070	762.016	3.321.086
Argentina	153.194	190.795	343.989
Aruba	232	83	315
Austràlia	52.720	13.300	66.020
Azerbaidjan	236	0	236
Bahames	170	512	682
Bahrain	12.519	54.655	67.174
Bangla Desh	19.733	113.244	132.978
Barbados	2.462	0	2.462
Bèlgica	31.341	276.667	308.009
Belize	85	0	85
Benín	62.378	114	62.492
Bermuda	44	0	44
Bermuda	526	0	526
Brasil	539.270	920.503	1.459.773
Brunei	117	10	127
Bulgària	50.233	31.660	81.892
Cap Verd	3.762	6	3.768
Cambodja	573	23.933	24.506
Camerun	437.097	8.261	445.358
Canadà	90.556	211.921	302.478
Xile	130.941	71.510	202.451
Xina	1.307.753	2.645.904	3.953.658
Xipre	58.818	3.862	62.680
Colòmbia	189.124	104.475	293.599
Comores	356	0	356
Congo Brazzaville	2.172	275	2.447
Congo Kinshasa	2.460	772	3.232
Corea del Sud	234.323	561.857	796.180
Costa d'Ivori	206.814	95.333	302.147
Costa Rica	19.125	8.881	28.006
Croàcia	6.091	14.489	20.580
Cuba	113.545	30.608	144.153
Curaçao	952	159	1.111
Desconegut	22.022	65.961	87.982
Dinamarca	399	13.833	14.232
Djibouti	11.880	4.084	15.964
Equador	28.002	11.232	39.234
Egipte	308.281	186.558	494.838
El Salvador	6.330	1.091	7.421
Unió dels Emirats Àrabs	824.719	240.639	1.065.358
Eritrea	23	0	23
Eslovènia	16.625	9.118	25.743
Espanya	4.831.900	3.857.420	8.689.321
Estats Units	665.335	1.321.491	1.986.825
Estònia	3.828	19.319	23.147
Rússia	25.035	187.320	212.355
Fiji	201	0	201
Filipines	88.234	24.956	113.189
Finlàndia	10.404	12.470	22.873
França	322.477	597.475	919.952

PAÍS	Embarcades	Desembarcades	TOTAL
Gabon	4.372	744	5.115
<b>Gàmbia</b>	6.634	2.414	<b>9.048</b>
<b>Geòrgia</b>	16.919	2.595	<b>19.513</b>
<b>Ghana</b>	118.960	40.326	<b>159.286</b>
<b>Gibraltar</b>	41.304	27.874	<b>69.178</b>
<b>Grenada</b>	16	0	<b>16</b>
<b>Grècia</b>	282.867	186.842	<b>469.709</b>
<b>Guadeloupe</b>	20.073	2.880	<b>22.952</b>
<b>Guam</b>	15	0	<b>15</b>
<b>Guatemala</b>	13.551	1.599	<b>15.150</b>
<b>Guaiana francesa</b>	788	12	<b>800</b>
<b>Guinea</b>	6.122	3.944	<b>10.066</b>
<b>Guinea Equatorial</b>	7.090	498	<b>7.588</b>
<b>Guinea Bissau</b>	1.025	0	<b>1.025</b>
<b>Guyana</b>	694	209	<b>903</b>
<b>Haití</b>	5.698	601	<b>6.299</b>
<b>Hondures</b>	7.478	9.558	<b>17.036</b>
<b>Hong Kong</b>	190.932	55.292	<b>246.224</b>
<b>Hongria</b>	23	165	<b>188</b>
<b>Índia</b>	173.398	752.402	<b>925.800</b>
<b>Indonèsia</b>	37.426	315.104	<b>352.529</b>
<b>Iraq</b>	4.362	99	<b>4.461</b>
<b>Iran</b>	41.101	23.762	<b>64.862</b>
<b>Irlanda</b>	5.161	637	<b>5.798</b>
<b>Illa de la Reunió</b>	8.469	4.846	<b>13.315</b>
<b>Islàndia</b>	461	0	<b>461</b>
<b>Illes Caiman</b>	45	0	<b>45</b>
<b>Illes Salomó</b>	131	0	<b>131</b>
<b>Illes Verges Britàniques</b>	30	0	<b>30</b>
<b>Israel</b>	299.374	131.527	<b>430.901</b>
<b>Itàlia</b>	2.903.612	3.735.647	<b>6.639.260</b>
<b>Jamaica</b>	28.530	1.525	<b>30.055</b>
<b>Japó</b>	219.590	204.581	<b>424.170</b>
<b>Jordània</b>	68.085	4.729	<b>72.814</b>
<b>Kenya</b>	21.321	14.903	<b>36.223</b>
<b>Kuwait</b>	37.271	20.795	<b>58.066</b>
<b>Letònia</b>	2.068	1.264	<b>3.331</b>
<b>Liban</b>	64.444	4.427	<b>68.871</b>
<b>Libèria</b>	50.647	1.911	<b>52.558</b>
<b>Líbia</b>	35.218	32.257	<b>67.475</b>
<b>Lituània</b>	781	37.223	<b>38.004</b>
<b>Macau</b>	507	0	<b>507</b>
<b>Madagascar</b>	3.390	2.091	<b>5.480</b>
<b>Malàisia</b>	104.689	141.398	<b>246.087</b>
<b>Maldives</b>	298	0	<b>298</b>
<b>Mali</b>	521	0	<b>521</b>
<b>Malta</b>	282.963	26.217	<b>309.180</b>
<b>Marroc</b>	727.193	259.372	<b>986.565</b>
<b>Martinica</b>	19.484	2.967	<b>22.452</b>
<b>Mauritània</b>	11.902	2.593	<b>14.495</b>
<b>Mayotte</b>	1.789	0	<b>1.789</b>
<b>Mèxic</b>	339.156	170.697	<b>509.853</b>
<b>Moldàvia</b>	212	11.335	<b>11.547</b>
<b>Montenegro</b>	4.465	183	<b>4.648</b>
<b>Moçambic</b>	3.367	13.007	<b>16.374</b>
<b>Myanmar</b>	4.987	3.339	<b>8.326</b>
<b>Namíbia</b>	346	219	<b>565</b>
<b>Nicaragua</b>	1.170	516	<b>1.686</b>

PAÍS	Embarcades	Desembarcades	TOTAL
Nigèria	97.166	826.431	923.597
Noruega	7.942	427.342	435.284
Nova Caledònia	2.616	5	2.621
Nova Zelanda	23.797	15.327	39.123
Oman	27.215	13.669	40.884
Països Baixos	250.245	216.194	466.439
Panamà	36.259	4.757	41.016
Papua Nova Guinea	5	59.458	59.462
Paquistan	113.149	69.632	182.781
Paraguai	8.305	3.572	11.878
Perú	41.475	162.165	203.640
Polinèsia Francesa	1.404	22	1.426
Polònia	7.146	42.823	49.969
Portugal	90.112	141.350	231.462
Puerto Rico	130.321	3.159	133.480
Qatar	21.752	608.705	630.457
Regne Unit	356.401	124.791	481.193
Sud-àfrica	191.870	48.324	240.195
República Dominicana	149.242	10.444	159.686
Mauríci	6.195	4.042	10.237
Romania	45.542	126.799	172.342
Saint Vincent i les Grenadines	30	0	30
Saint Lucia	104	0	104
Santo Tomás y Príncipe	46	0	46
Senegal	29.239	2.465	31.704
Seychelles	1.260	1.162	2.423
Sierra Leone	15.583	2.151	17.735
Singapur	149.058	59.941	208.999
Sint Maarten	398	4	403
Síria	16.298	1.425	17.723
Somàlia	10.917	38	10.954
Sri Lanka	8.594	8.875	17.469
Sudan	13.404	861	14.265
Suècia	4.031	44.223	48.254
Surinam	215	27	242
Tailàndia	90.604	186.046	276.650
Taiwan	59.201	112.526	171.728
Tanzània	13.333	7.535	20.868
Togo	79.097	11.199	90.296
Trinitat	2.791	40.264	43.055
Tunísia	298.177	69.523	367.700
Turquia	662.442	429.692	1.092.134
Ucraïna	8.851	228.915	237.766
Uganda	88	0	88
Uruguai	30.867	47.394	78.261
Veneçuela	5.005	8.856	13.861
Vietnam	66.126	279.520	345.646
Iemen	44.438	56	44.494
<b>Total</b>	<b>23.364.458</b>	<b>24.148.504</b>	<b>47.512.963</b>

#### 4.3.5. Mercaderies transbordades

Sense dades



### 4.3.6. Tràfic roll-on/roll-off

#### 4.3.6.1. Resum del tràfic roll-on/roll-off

	Cabotatge		Exterior			Total
<b>Mercaderies embarcades</b>						
En contenidor	341.497		213.564			555.061
En altres mitjans	3.324.806		2.648.935			5.973.741
<b>Total</b>	<b>3.666.303</b>		<b>2.862.499</b>			<b>6.528.802</b>
<b>Mercaderies desembarcades</b>						
En contenidor	90.835		97.210			188.045
En altres mitjans	1.814.165		2.164.531			3.978.696
<b>Total</b>	<b>1.905.001</b>		<b>2.261.741</b>			<b>4.166.742</b>
<b>Mercaderies emb+desemb</b>						
<b>En contenidor</b>	<b>432.332</b>		<b>310.775</b>			<b>743.106</b>
<b>En altres mitjans</b>	<b>5.138.971</b>		<b>4.813.466</b>			<b>9.952.437</b>
<b>Total</b>	<b>5.571.303</b>		<b>5.124.241</b>			<b>10.695.544</b>

#### 4.3.6.2. Unitats de transport intermodal (UTI) roll-on/roll-off

Tipus	Cabotatge			Exterior			Total		
	Embarcades	Desembarcades	Total	Embarcades	Desembarcades	Total	Embarcades	Desembarcades	Total
Camió articulat	36.388	35.208	71.596	23.791	21.857	45.648	60.179	57.065	117.244
Camió rígid	19.441	18.450	37.891	766	644	1.410	20.207	19.094	39.301
Remolcs, semirremolcs i plataformes (aptos per al transport terrestre)	60.407	60.445	120.852	40.571	40.081	80.652	100.978	100.526	201.504
Roll trailer y altres equips (no aptos per al transporte terrestre)	1.028	48	1.076	4.881	669	5.550	5.909	717	6.626
Tren de carretera	2.569	2.562	5.131	896	1.180	2.076	3.465	3.742	7.207
<b>Total</b>	<b>119.833</b>	<b>116.713</b>	<b>236.546</b>	<b>70.905</b>	<b>64.431</b>	<b>135.336</b>	<b>190.738</b>	<b>181.144</b>	<b>371.882</b>

#### 4.3.6.3. Unitats de vehicles en règim de mercaderia

Tipus	Cabotatge			Exterior			Total		
	Embarcades	Desembarcades	Total	Embarcades	Desembarcades	Total	Embarcades	Desembarcades	Total
Autobusos	126	69	195	637	819	1.456	763	888	1.651
Turismes	110.776	27.308	138.084	508.422	245.633	754.055	619.198	272.941	892.139
Camions	169	92	261	20.619	1.509	22.128	20.788	1.601	22.389
Vehicles especials	138	47	185	322	148	470	460	195	655
Motocicletes	0	0	0	0	0	0	0	0	0
<b>Total</b>	<b>111.209</b>	<b>27.516</b>	<b>138.725</b>	<b>530.000</b>	<b>248.109</b>	<b>778.109</b>	<b>641.209</b>	<b>275.625</b>	<b>916.834</b>

### 4.3.7. Classificació de mercaderies

#### 4.3.7.1. Classificació segons la seva naturalesa

Cod	Grup / Mercaderies	Cabotatge			Exterior			Total		
		Càrrega	Descàrrega	Total	Càrrega	Descàrrega	Total	Càrrega	Descàrrega	Total
<b>1. Energètic</b>										
1	Cru de petroli	0	63	63	466	36	502	466	98	565
2	Fuel	2.889	461.924	464.813	342.248	519.588	861.836	345.137	981.512	1.326.649
3	Gasoli	0	431.965	431.965	566.058	1.739.835	2.305.893	566.058	2.171.800	2.737.858
4	Gasolina	209	139.350	139.559	836.644	1.420.279	2.256.923	836.853	1.559.629	2.396.482
6	Altres productes petrolífers	1.138	22.248	23.385	41.885	233.511	275.396	43.023	255.759	298.782
7	Gasos energètics del petroli	28.442	12	28.454	304	18.106	18.410	28.746	18.118	46.864
12	Carbons	509	0	509	2.792	94.023	96.815	3.301	94.024	97.325
35	Gas Natural	1	0	1	87.790	2.377.337	2.465.127	87.791	2.377.337	2.465.127
51	Biocombustibles	23.886	74.146	98.032	377.669	238.181	615.849	401.554	312.327	713.881
<b>2. Siderometal·lúrgic</b>										
8	Mineral de ferro	4.876	2.633	7.508	314	1.276	1.590	5.190	3.908	9.098
10	Altres minerals i residus metàl·lics	1.058	12.851	13.910	113.691	87.727	201.418	114.749	100.578	215.328
11	Ferralla	1.054	93.332	94.386	7.535	177.822	185.357	8.590	271.154	279.744
13	Productes siderúrgics	51.676	3.000	54.675	767.610	623.791	1.391.401	819.286	626.791	1.446.077
36	Altres productes metal·lúrgics	3.115	452	3.567	88.972	139.872	228.843	92.087	140.323	232.410

Cod	Grup / Mercaderies	Cabotatge			Exterior			Total		
		Càrrega	Descàrrega	Total	Càrrega	Descàrrega	Total	Càrrega	Descàrrega	Total
<b>3. Minerals no metàl·lics</b>										
25	Sal comuna	4.379	13.579	17.957	103.515	19.822	123.336	107.893	33.400	141.294
52	Altres minerals no metàl·lics	6.670	41.437	48.107	122.564	153.384	275.948	129.234	194.821	324.055
<b>4. Adobs</b>										
14	Fosfats	242	20	262	974	66	1.040	1.216	86	1.302
15	Potasses	38.699	0	38.699	530.056	2.449	532.505	568.755	2.449	571.204
16	Adob natural/artificial	4.602	655	5.257	57.487	82.336	139.823	62.089	82.991	145.079
<b>5. Químics</b>										
17	Productes químics	177.748	142.307	320.055	2.454.612	2.042.765	4.497.377	2.632.360	2.185.071	4.817.431
<b>6. Materials de construcció</b>										
5	Asfalt	4.601	0	4.601	7.975	151	8.125	12.576	151	12.727
18	Ciment i clínquer	17.464	174	17.638	1.482.475	4.245	1.486.720	1.499.939	4.419	1.504.358
20	Altres materials de construcció	126.391	5.642	132.033	525.464	465.993	991.457	651.855	471.635	1.123.490
<b>7. Agromader i alimentari</b>										
21	Cereals i farines	21.422	7.776	29.198	93.126	509.152	602.278	114.548	516.928	631.476
22	Fava de soja	2.528	20.581	23.109	2.614	1.268.476	1.271.090	5.142	1.289.057	1.294.199
23	Fruïtes, hortalisses i llegums	76.833	92.450	169.282	129.781	142.343	272.125	206.614	234.793	441.407
24	Vins, begudes, alcoholis i derivats	446.370	14.912	461.282	304.209	80.707	384.915	750.578	95.619	846.197
27	Conserves	10.964	750	11.714	100.639	79.750	180.389	111.603	80.500	192.103
28	Tabac, cafè i cacao	14.049	1.550	15.600	156.129	400.041	556.170	170.178	401.592	571.770
29	Olis i greixos	28.283	5.980	34.264	364.748	523.821	888.569	393.031	529.802	922.832
30	Altres productes alimentaris	541.800	38.985	580.785	877.865	255.382	1.133.247	1.419.664	294.367	1.714.031
33	Pesca congelada	15.659	729	16.388	226.259	183.810	410.069	241.919	184.539	426.458
37	Pinso i farratges	106.211	1.706	107.918	1.013.955	86.006	1.099.961	1.120.166	87.713	1.207.879
<b>8. Altres mercaderies</b>										
19	Maderas	10.918	13.270	24.188	49.749	36.566	86.315	60.667	49.836	110.503
26	Papel y pasta	51.625	57.158	108.783	1.339.687	301.744	1.641.431	1.391.312	358.902	1.750.214
31	Maquinaria y repuestos	250.084	58.589	308.673	1.005.517	929.893	1.935.410	1.255.601	988.483	2.244.083
34	Resto Mercaderies según naturaleza	536.733	128.393	665.127	1.159.896	2.041.235	3.201.131	1.696.629	2.169.628	3.866.257
<b>9. Vehicles i elements de transport</b>										
32	Automòbils i peces	133.326	31.162	164.487	989.299	681.012	1.670.312	1.122.625	712.174	1.834.799
38	Tara de plataformes i vagons (Ro-ro)	1.478.561	1.458.920	2.937.481	536.620	516.745	1.053.366	2.015.181	1.975.665	3.990.847
39	Tara de contenidors	238.321	261.557	499.878	2.031.932	2.028.969	4.060.901	2.270.253	2.290.526	4.560.780

#### 4.3.7.2. Classificació segons la seva naturalesa i presentació

Cod	Grup / Mercaderies	Líquids a granel			Sòlids a granel			Càrrega general conteneritzada		
		Càrrega	Descàrrega	Total	Càrrega	Descàrrega	Total	Càrrega	Descàrrega	Total
<b>1. Energètic</b>										
1	Cru de petroli	6	0	6	0	0	0	460	98	559
2	Fuel	332.224	977.030	1.309.253	0	0	0	11.635	4.483	16.117
3	Gasoli	565.970	2.171.731	2.737.701	0	0	0	88	69	157
4	Gasolina	836.360	1.559.539	2.395.899	0	0	0	494	90	584
6	Altres productes petrolífers	21.458	244.233	265.691	0	0	0	21.532	11.215	32.747
7	Gasos energètics del petroli	0	17.877	17.877	0	0	0	2.348	229	2.577
12	Carbons	0	0	0	0	79.090	79.090	3.052	14.933	17.985
35	Gas Natural	87.790	2.377.337	2.465.127	0	0	0	1	0	1
51	Biocombustibles	292.623	283.626	576.250	0	0	0	108.667	28.239	136.906
<b>2. Siderometal·lúrgic</b>										
8	Mineral de ferro	0	0	0	0	0	0	315	394	708
10	Altres minerals i residus metàl·lics	0	0	0	0	32.999	32.999	113.746	55.663	169.409
11	Ferralla	0	0	0	0	222.219	222.219	7.511	22.361	29.872
13	Productes siderúrgics	0	0	0	0	0	0	319.902	300.116	620.018
36	Altres productes metal·lúrgics	0	0	0	0	0	0	88.059	123.637	211.696
<b>3. Minerals no metàl·lics</b>										
25	Sal comuna	0	0	0	89.768	29.635	119.403	15.039	3.737	18.776
52	Altres minerals no metàl·lics	0	0	0	20.433	80.532	100.965	97.223	109.920	207.143

Cod	Grup / Mercaderies	Líquids a granel			Sòlids a granel			Càrrega general conteneritzada		
		Càrrega	Descàrrega	Total	Càrrega	Descàrrega	Total	Càrrega	Descàrrega	Total
<b>4. Adobs</b>										
14	Fosfats	0	0	0	0	0	0	1.216	66	1.282
15	Potasses	0	0	0	566.708	0	566.708	2.047	2.449	4.496
16	Adob natural/artificial	0	59.842	59.842	0	0	0	53.571	22.597	76.168
<b>5. Químics</b>										
17	Productes químics	305.993	637.173	943.165	0	0	0	2.241.990	1.457.773	3.699.763
<b>6. Materials de construcció</b>										
5	Asfalt	47	0	47	0	0	0	8.429	151	8.580
18	Ciment i clínquer	0	0	0	1.465.793	0	1.465.793	15.873	4.075	19.948
20	Altres materials de construcció	0	0	0	0	0	0	520.271	411.743	932.014
<b>7. Agroramader i alimentari</b>										
21	Cereals i farines	0	0	0	0	448.561	448.561	97.043	68.165	165.208
22	Fava de soja	0	0	0	0	1.269.775	1.269.775	2.614	19.052	21.666
23	Fruites, hortalisses i llegums	0	0	0	0	0	0	130.473	193.403	323.877
24	Vins, begudes, alcoholos i derivats	2.115	2.835	4.950	0	0	0	397.630	77.674	475.304
27	Conserves	0	0	0	0	0	0	90.562	78.012	168.573
28	Tabac, cafè i cacao	0	0	0	0	0	0	167.440	400.982	568.422
29	Olis i greixos	179.427	439.344	618.771	0	0	0	193.433	75.224	268.657
30	Altres productes alimentaris	0	21.238	21.238	0	0	0	940.563	224.081	1.164.643
33	Pesca congelada	0	0	0	0	0	0	35.160	82.212	117.372
37	Pinso i farratges	0	0	0	81.991	43.293	125.284	970.829	40.751	1.011.580
<b>8. Altres mercaderies</b>										
19	Fustes	0	0	0	0	0	0	46.291	30.655	76.946
26	Paper i pasta	0	0	0	0	0	0	1.340.333	246.318	1.586.650
31	Maquinària i recanvis	0	0	0	0	0	0	689.098	685.667	1.374.765
34	Resta mercaderia segons la seva naturalesa	0	0	0	0	0	0	916.163	1.474.780	2.390.943
<b>9. Vehicles i elements de transport</b>										
32	Automòbils i peces	0	0	0	0	0	0	165.825	280.590	446.415
38	Tara de plataformes i vagons (Ro-ro)									
39	Tara de contenidors	0	0	0	0	0	0	2.270.253	2.290.526	4.560.780
TOTAL		<b>2.624.012</b>	<b>8.791.804</b>	<b>11.415.816</b>	<b>2.224.693</b>	<b>2.206.105</b>	<b>4.430.798</b>	<b>12.087.177</b>	<b>8.842.131</b>	<b>20.929.309</b>

#### 4.3.7.2. Classificació segons la seva naturalesa i presentació (continuació)

Cod	Grup / Mercaderies	Càrrega general NO conteneritzada			Total càrrega general			Total		
		Càrrega	Descàrrega	Total	Càrrega	Descàrrega	Total	Càrrega	Descàrrega	Total
<b>1. Energètic</b>										
1	Cru de petroli	0	0	0	460	98	559	466	98	565
2	Fuel	1.279	0	1.279	12.913	4.483	17.396	345.137	981.512	1.326.649
3	Gasoli	0	0	0	88	69	157	566.058	2.171.800	2.737.858
4	Gasolina	0	0	0	494	90	584	836.853	1.559.629	2.396.482
6	Altres productes petrolífers	33	311	343	21.565	11.526	33.091	43.023	255.759	298.782
7	Gasos energètics del petroli	26.398	12	26.410	28.746	241	28.987	28.746	18.118	46.864
12	Carbons	249	0	249	3.301	14.933	18.234	3.301	94.024	97.325
35	Gas Natural	0	0	0	1	0	1	87.791	2.377.337	2.465.127
51	Biocombustibles	264	461	725	108.931	28.700	137.631	401.554	312.327	713.881
<b>2. Siderometal·lúrgic</b>										
8	Mineral de ferro	4.875	3.515	8.390	5.190	3.908	9.098	5.190	3.908	9.098
10	Altres minerals i residus metàl·lics	1.003	11.916	12.919	114.749	67.579	182.329	114.749	100.578	215.328
11	Ferralla	1.079	26.574	27.653	8.590	48.935	57.525	8.590	271.154	279.744
13	Productes siderúrgics	499.385	326.674	826.059	819.286	626.791	1.446.077	819.286	626.791	1.446.077
36	Altres productes metal·lúrgics	4.028	16.686	20.714	92.087	140.323	232.410	92.087	140.323	232.410
<b>3. Minerals no metàl·lics</b>										
25	Sal comuna	3.086	28	3.114	18.125	3.765	21.891	107.893	33.400	141.294
52	Altres minerals no metàl·lics	11.578	4.369	15.947	108.801	114.289	223.090	129.234	194.821	324.055
<b>4. Adobs</b>										
14	Fosfats	0	20	20	1.216	86	1.302	1.216	86	1.302
15	Potasses	0	0	0	2.047	2.449	4.496	568.755	2.449	571.204
16	Adob natural/artificial	8.518	552	9.070	62.089	23.149	85.237	62.089	82.991	145.079

Cod	Grup / Mercaderies	Càrrega general NO conteneritzada			Total Càrrega general			Total		
		Càrrega	Descàrrega	Total	Càrrega	Descàrrega	Total	Càrrega	Descàrrega	Total
<b>5. Químics</b>										
17	Productes químics	84.378	90.125	174.503	2.326.368	1.547.898	3.874.266	2.632.360	2.185.071	4.817.431
<b>6. Materials de construcció</b>										
5	Asfalt	4.100	0	4.100	12.529	151	12.680	12.576	151	12.727
18	Ciment i clínquer	18.273	344	18.616	34.146	4.419	38.565	1.499.939	4.419	1.504.358
20	Altres materials de construcció	131.584	59.892	191.476	651.855	471.635	1.123.490	651.855	471.635	1.123.490
<b>7. Agroramader i alimentari</b>										
21	Cereals i farines	17.505	201	17.707	114.548	68.367	182.915	114.548	516.928	631.476
22	Fava de soja	2.528	230	2.758	5.142	19.282	24.424	5.142	1.289.057	1.294.199
23	Fruites, hortalisses i llegums	76.140	41.390	117.530	206.614	234.793	441.407	206.614	234.793	441.407
24	Vins, begudes, alcoholos i derivats	350.834	15.110	365.944	748.463	92.784	841.247	750.578	95.619	846.197
27	Conserves	21.041	2.489	23.530	111.603	80.500	192.103	111.603	80.500	192.103
28	Tabac, cafè i cacao	2.738	610	3.348	170.178	401.592	571.770	170.178	401.592	571.770
29	Olis i greixos	20.171	15.233	35.404	213.604	90.457	304.061	393.031	529.802	922.832
30	Altres productes alimentaris	479.102	49.048	528.150	1.419.664	273.129	1.692.794	1.419.664	294.367	1.714.031
33	Pesca congelada	206.759	102.327	309.086	241.919	184.539	426.458	241.919	184.539	426.458
37	Pinso i farratges	67.346	3.669	71.015	1.038.175	44.420	1.082.595	1.120.166	87.713	1.207.879
<b>8. Altres mercaderies</b>										
19	Fustes	14.376	19.181	33.557	60.667	49.836	110.503	60.667	49.836	110.503
26	Paper i pasta	50.979	112.584	163.564	1.391.312	358.902	1.750.214	1.391.312	358.902	1.750.214
31	Maquinària i recanvis	566.503	302.816	869.318	1.255.601	988.483	2.244.083	1.255.601	988.483	2.244.083
34	Resta mercaderia segons la seva naturalesa	780.466	694.848	1.475.314	1.696.629	2.169.628	3.866.257	1.696.629	2.169.628	3.866.257
<b>9. Vehicles i elements de transport</b>										
32	Automòbils i peces	956.800	431.584	1.388.384	1.122.625	712.174	1.834.799	1.122.625	712.174	1.834.799
38	Tara de plataformes i vagonos (Ro-ro)	2.015.181	1.975.665	3.990.847	2.015.181	1.975.665	3.990.847	2.015.181	1.975.665	3.990.847
39	Tara de contenidors	0	0	0	2.270.253	2.290.526	4.560.780	2.270.253	2.290.526	4.560.780
<b>TOTAL</b>		<b>6.428.576</b>	<b>4.308.464</b>	<b>10.737.040</b>	<b>18.515.754</b>	<b>13.150.595</b>	<b>31.666.349</b>	<b>23.364.458</b>	<b>24.148.504</b>	<b>47.512.963</b>

#### 4.3.7.3. Clasificación de Mercaderies en tránsito según su naturaleza

Cod	Grup / Mercaderies	Cabotatge		Exterior		Total
		Càrrega	Descàrrega	Càrrega	Descàrrega	
<b>1. Energètic</b>						
1	Cru de petroli	0	0	428	35	463
2	Fuel	0	29.823	326.132	203.486	559.441
3	Gasoli	0	0	517.492	498.037	1.015.529
4	Gasolina	0	0	832.296	748.192	1.580.488
6	Altres productes petrolífers	151	155	14.990	34.349	49.645
7	Gasos energètics del petroli	0	0	214	197	412
12	Carbons	0	0	913	894	1.807
35	Gas Natural	0	0	87.790	0	87.790
51	Biocombustibles	13.247	3.893	233.906	85.115	336.160
<b>2. Siderometal.lúrgic</b>						
8	Mineral de ferro	0	0	207	207	413
10	Altres minerals i residus metàl.lics	0	0	16.902	26.905	43.807
11	Ferralla	0	0	1.306	1.326	2.632
13	Productes siderúrgics	1	1	96.345	99.718	196.065
36	Altres productes metal.lúrgics	0	0	25.641	27.169	52.810
<b>3. Minerals no metàl·lics</b>						
25	Sal comuna	25	25	1.206	1.162	2.417
52	Altres minerals no metàl·lics	110	110	6.758	7.945	14.923
<b>4. Adobs</b>						
14	Fosfats	0	0	65	65	130
15	Potasses	0	0	1.212	1.192	2.404
16	Adob natural/artificial	0	0	10.236	11.276	21.512
<b>5. Químics</b>						
17	Productes químics	190	218	367.391	325.521	693.320

Cod	Grup / Mercaderies	Cabotatge		Exterior		Total
		Càrrega	Descàrrega	Càrrega	Descàrrega	
<b>6. Materials de construcció</b>						
5	Asfalt	0	0	57	101	158
18	Ciment i clínquer	0	0	2.337	3.894	6.232
20	Altres materials de construcció	8	9	274.446	273.625	548.088
<b>7. Agroramader i alimentari</b>						
21	Cereals i farines	0	0	41.227	44.263	85.490
22	Fava de soja	0	0	2.590	8.697	11.287
23	Fruïtes, hortalisses i llegums	0	0	31.847	34.911	66.758
24	Vins, begudes, alcohol i derivats	25	25	42.799	42.431	85.280
27	Conserves	0	0	28.592	29.392	57.983
28	Tabac, cafè i cacao	0	2	83.273	86.225	169.500
29	Olis i greixos	23	23	36.138	34.915	71.099
30	Altres productes alimentaris	0	4	153.447	154.370	307.821
33	Pesca congelada	0	0	32.797	34.347	67.144
37	Pinso i farratges	111	111	9.172	9.605	18.998
<b>8. Altres mercaderies</b>						
19	Fustes	0	0	21.583	21.068	42.650
26	Paper i pasta	0	1	122.738	121.517	244.256
31	Maquinària i recanvis	35	37	188.051	188.094	376.218
34	Resta mercaderia segons la seva naturalesa	147	155	242.269	252.146	494.717
<b>9. Vehicles i elements de transport</b>						
32	Automòbils i peces	233	234	125.072	98.436	223.975
38	Tara de plataformes i vagons (Ro-ro)	0	0	15.418	15.678	31.096
39	Tara de contenidors	297	8.607	436.140	434.622	879.665
<b>TOTAL</b>		<b>14.602</b>	<b>43.432</b>	<b>4.431.421</b>	<b>3.961.126</b>	<b>8.450.581</b>

#### 4.3.7.4 Classificació de mercaderies en trànsit segons la seva naturalesa i presentació

Cod	Grup / Mercaderies	Líquids a granel			Sòlids a granel			Càrrega general conteneritzada		
		Càrrega	Descàrrega	Total	Càrrega	Descàrrega	Total	Càrrega	Descàrrega	Total
<b>1. Energètic</b>										
1	Cru de petroli	0	0	0	0	0	0	428	35	463
2	Fuel	324.892	231.632	556.524	0	0	0	1.240	1.677	2.917
3	Gasoli	517.457	498.003	1.015.460	0	0	0	35	35	70
4	Gasolina	832.296	748.192	1.580.488	0	0	0	0	0	0
6	Altres productes petrolífers	12.995	31.907	44.901	0	0	0	2.146	2.598	4.744
7	Gasos energètics del petroli	0	0	0	0	0	0	214	197	412
12	Carbons	0	0	0	0	0	0	913	894	1.807
35	Gas Natural	87.790	0	87.790	0	0	0	0	0	0
51	Biocombustibles	237.777	81.014	318.791	0	0	0	9.375	7.993	17.369
<b>2. Siderometal·lúrgic</b>										
8	Mineral de ferro	0	0	0	0	0	0	207	207	413
10	Altres minerals i residus metàl·lics	0	0	0	0	0	0	16.902	26.905	43.807
11	Ferralla	0	0	0	0	0	0	1.306	1.326	2.632
13	Productes siderúrgics	0	0	0	0	0	0	94.353	97.769	192.123
36	Altres productes metal·lúrgics	0	0	0	0	0	0	25.522	27.070	52.592
<b>3. Minerals no metàl·lics</b>										
25	Sal comuna	0	0	0	0	0	0	1.227	1.183	2.409
52	Altres minerals no metàl·lics	0	0	0	0	0	0	6.796	7.984	14.780
<b>4. Adobs</b>										
14	Fosfats	0	0	0	0	0	0	65	65	130
15	Potasses	0	0	0	0	0	0	1.212	1.192	2.404
16	Adob natural/artificial	0	0	0	0	0	0	10.236	11.276	21.512
<b>5. Químics</b>										
17	Productes químics	115.322	62.052	177.374	0	0	0	247.583	259.423	507.006
<b>6. Materials de construcció</b>										
5	Asfalt	0	0	0	0	0	0	57	101	158
18	Ciment i clínquer	0	0	0	0	0	0	2.337	3.894	6.232
20	Altres materials de construcció	0	0	0	0	0	0	271.607	270.848	542.455

Cod	Grup / Mercaderies	Líquids a granel			Sòlids a granel			Càrrega general conteneritzada		
		Càrrega	Descàrrega	Total	Càrrega	Descàrrega	Total	Càrrega	Descàrrega	Total
<b>7. Agroramader i alimentari</b>										
21	Cereals i farines	0	0	0	0	0	0	41.227	44.263	85.490
22	Fava de soja	0	0	0	0	0	0	2.590	8.697	11.287
23	Fruites, hortalisses i llegums	0	0	0	0	0	0	31.823	34.911	66.734
24	Vins, begudes, alcoholos i derivats	188	0	188	0	0	0	42.634	42.454	85.088
27	Conserves	0	0	0	0	0	0	28.567	29.392	57.959
28	Tabac, cafè i cacao	0	0	0	0	0	0	83.218	86.172	169.390
29	Olis i greixos	700	700	1.400	0	0	0	35.417	34.156	69.573
30	Altres productes alimentaris	0	0	0	0	0	0	151.707	152.606	304.314
33	Pesca congelada	0	0	0	0	0	0	32.728	34.323	67.051
37	Pinso i farratges	0	0	0	0	0	0	9.160	9.568	18.728
<b>8. Altres mercaderies</b>										
19	Fustes	0	0	0	0	0	0	21.275	20.760	42.035
26	Paper i pasta	0	0	0	0	0	0	117.499	116.111	233.610
31	Maquinària i recanvis	0	0	0	0	0	0	166.508	165.101	331.610
34	Resta mercaderia segons la seva naturalesa	0	0	0	0	0	0	223.305	232.478	455.783
<b>9. Vehicles i elements de transport</b>										
32	Automòbils i peces	0	0	0	0	0	0	36.467	37.637	74.104
38	Tara de plataformes i vagons (Ro-ro)				0	0	0			
39	Tara de contenidors	0	0	0	0	0	0	436.437	443.228	879.665
<b>TOTAL</b>		<b>2.129.418</b>	<b>1.653.498</b>	<b>3.782.916</b>	<b>0</b>	<b>0</b>	<b>0</b>	<b>2.154.324</b>	<b>2.214.529</b>	<b>4.368.853</b>

#### 4.3.7.4 Classificació de mercaderies en trànsit segons la seva naturalesa i presentació (continuació)

Cod	Grup / Mercaderies	Càrrega general NO conteneritzada			Total Càrrega general			Total		
		Càrrega	Descàrrega	Total	Càrrega	Descàrrega	Total	Càrrega	Descàrrega	Total
<b>1. Energètic</b>										
1	Cru de petroli	0	0	0	428	35	463	428	35	463
2	Fuel	0	0	0	1.240	1.677	2.917	326.132	233.309	559.441
3	Gasoli	0	0	0	35	35	70	517.492	498.037	1.015.529
4	Gasolina	0	0	0	0	0	0	832.296	748.192	1.580.488
6	Altres productes petrolífers	0	0	0	2.146	2.598	4.744	15.141	34.504	49.645
7	Gasos energètics del petroli	0	0	0	214	197	412	214	197	412
12	Carbons	0	0	0	913	894	1.807	913	894	1.807
35	Gas Natural	0	0	0	0	0	0	87.790	0	87.790
51	Biocombustibles	0	0	0	9.375	7.993	17.369	247.152	89.007	336.160
<b>2. Siderometal·lúrgic</b>										
8	Mineral de ferro	0	0	0	207	207	413	207	207	413
10	Altres minerals i residus metàl·lics	0	0	0	16.902	26.905	43.807	16.902	26.905	43.807
11	Ferralla	0	0	0	1.306	1.326	2.632	1.306	1.326	2.632
13	Productes siderúrgics	1.993	1.949	3.942	96.346	99.719	196.065	96.346	99.719	196.065
36	Altres productes metal·lúrgics	119	99	218	25.641	27.169	52.810	25.641	27.169	52.810
<b>3. Minerals no metàl·lics</b>										
25	Sal comuna	4	4	8	1.230	1.187	2.417	1.230	1.187	2.417
52	Altres minerals no metàl·lics	71	71	143	6.867	8.055	14.923	6.867	8.055	14.923
<b>4. Adobs</b>										
14	Fosfats	0	0	0	65	65	130	65	65	130
15	Potasses	0	0	0	1.212	1.192	2.404	1.212	1.192	2.404
16	Adob natural/artificial	0	0	0	10.236	11.276	21.512	10.236	11.276	21.512
<b>5. Químics</b>										
17	Productes químics	4.676	4.264	8.940	252.259	263.688	515.946	367.581	325.739	693.320
<b>6. Materials de construcció</b>										
5	Asfalt	0	0	0	57	101	158	57	101	158
18	Ciment i clínquer	0	0	0	2.337	3.894	6.232	2.337	3.894	6.232
20	Altres materials de construcció	2.847	2.786	5.633	274.454	273.634	548.088	274.454	273.634	548.088
<b>7. Agroramader i alimentari</b>										
21	Cereals i farines	0	0	0	41.227	44.263	85.490	41.227	44.263	85.490
22	Fava de soja	0	0	0	2.590	8.697	11.287	2.590	8.697	11.287
23	Fruites, hortalisses i llegums	24	0	24	31.847	34.911	66.758	31.847	34.911	66.758

Cod	Grup / Mercaderies	Càrrega general NO conteneritzada			Total Càrrega general			Total		
		Càrrega	Descàrrega	Total	Càrrega	Descàrrega	Total	Càrrega	Descàrrega	Total
24	Vins, begudes, alcohols i derivats	2	2	4	42.636	42.456	85.092	42.824	42.456	85.280
27	Conserves	25	0	25	28.592	29.392	57.983	28.592	29.392	57.983
28	Tabac, cafè i cacao	55	55	110	83.273	86.227	169.500	83.273	86.227	169.500
29	Olis i greixos	44	82	126	35.461	34.238	69.699	36.161	34.938	71.099
30	Altres productes alimentaris	1.740	1.767	3.507	153.447	154.373	307.821	153.447	154.373	307.821
33	Pesca congelada	69	24	93	32.797	34.347	67.144	32.797	34.347	67.144
37	Pinso i farratges	123	147	271	9.283	9.715	18.998	9.283	9.715	18.998
<b>8. Altres mercaderies</b>										
19	Fustes	308	308	616	21.583	21.068	42.650	21.583	21.068	42.650
26	Paper i pasta	5.238	5.407	10.645	122.738	121.518	244.256	122.738	121.518	244.256
31	Maquinària i recanvis	21.578	23.030	44.608	188.087	188.131	376.218	188.087	188.131	376.218
34	Resta mercaderia segons la seva naturalesa	19.110	19.824	38.934	242.416	252.302	494.717	242.416	252.302	494.717
<b>9. Vehicles i elements de transport</b>										
32	Automòbils i peces	88.838	61.033	149.871	125.305	98.671	223.975	125.305	98.671	223.975
38	Tara de plataformes i vagons (Ro-ro)	15.418	15.678	31.096	15.418	15.678	31.096	15.418	15.678	31.096
39	Tara de contenidors	0	0	0	436.437	443.228	879.665	436.437	443.228	879.665
<b>TOTAL</b>		<b>162.281</b>	<b>136.531</b>	<b>298.812</b>	<b>2.316.605</b>	<b>2.351.060</b>	<b>4.667.666</b>	<b>4.446.023</b>	<b>4.004.558</b>	<b>8.450.581</b>

#### 4.4. Tràfic interior

No tenim tràfic interior

#### 4.5. Avituallaments

Avituallaments	Tones
Combustibles líquids	832.787
Aigua	249.140
Gel	0
Provisions	54.798
Diversos	0
<b>TOTAL</b>	<b>1.136.726</b>

#### 4.6. Pesca capturada

	Pes ( kg )	Valor en 1ª venda ( € )
Mol·luscs	54.061	288.947
Crustacis	117.268	2.600.226
Peixos	3.142.957	5.309.588
<b>TOTAL PESCA FRESCA</b>	<b>3.314.286</b>	<b>8.198.761</b>
Bacallà "verd"	0	0
<b>TOTAL PESCA CAPTURADA</b>	<b>3.314.286</b>	<b>8.198.761</b>

## 4.7. Tràfic de contenidors

### 4.7.1. Contenedors de 20 peus

	Cabotatge		Exterior		TOTAL	
	Nombre	Tones	Nombre	Tones	Nombre	Tones
<b>EMBARCATS</b>	21.770	171.743	210.140	3.457.835	231.910	3.629.578
Amb càrrega	9.860	146.064	174.109	3.380.130	183.969	3.526.193
Buits	11.910	25.679	36.031	77.706	47.941	103.385
<b>DESEMBARCATS</b>	13.737	76.904	224.581	3.522.416	238.318	3.599.321
Amb càrrega	2.405	51.457	179.526	3.422.903	181.931	3.474.360
Buits	11.332	25.448	45.055	99.513	56.387	124.961
<b>TOTAL</b>	<b>35.507</b>	<b>248.648</b>	<b>434.721</b>	<b>6.980.251</b>	<b>470.228</b>	<b>7.228.899</b>
<b>Amb càrrega</b>	<b>12.265</b>	<b>197.520</b>	<b>353.635</b>	<b>6.803.033</b>	<b>365.900</b>	<b>7.000.553</b>
<b>Buits</b>	<b>23.242</b>	<b>51.127</b>	<b>81.086</b>	<b>177.218</b>	<b>104.328</b>	<b>228.346</b>

### 4.7.2. Contenedors de més de 20 pies

	Cabotatge		Exterior		TOTAL	
	Nombre	Tones	Nombre	Tones	Nombre	Tones
<b>EMBARCATS</b>	43.249	843.624	391.848	7.613.975	435.097	8.457.599
Amb càrrega	41.388	835.599	327.590	7.356.665	368.978	8.192.265
Buits	1.861	8.024	64.258	257.310	66.119	265.334
<b>DESEMBARCATS</b>	53.450	372.063	385.328	4.870.748	438.778	5.242.811
Amb càrrega	9.987	185.873	244.090	4.304.991	254.077	4.490.864
Buits	43.463	186.189	141.238	565.757	184.701	751.946
<b>TOTAL</b>	<b>96.699</b>	<b>1.215.686</b>	<b>777.176</b>	<b>12.484.723</b>	<b>873.875</b>	<b>13.700.410</b>
<b>Amb càrrega</b>	<b>51.375</b>	<b>1.021.473</b>	<b>571.680</b>	<b>11.661.656</b>	<b>623.055</b>	<b>12.683.129</b>
<b>Buits</b>	<b>45.324</b>	<b>194.214</b>	<b>205.496</b>	<b>823.067</b>	<b>250.820</b>	<b>1.017.281</b>

### 4.7.3. Total contenidors de 20 pies o més grans

	Cabotatge		Exterior		TOTAL	
	Nombre	Tones	Nombre	Tones	Nombre	Tones
<b>EMBARCATS</b>	65.019	1.015.367	601.988	11.071.811	667.006	12.087.177
Amb càrrega	51.248	981.663	501.699	10.736.795	552.946	11.718.458
Buits	13.771	33.704	100.289	335.016	114.060	368.719
<b>DESEMBARCATS</b>	67.187	448.967	609.909	8.393.164	677.096	8.842.131
Amb càrrega	12.392	237.330	423.616	7.727.894	436.008	7.965.224
Buits	54.795	211.637	186.293	665.270	241.088	876.907
<b>TOTAL</b>	<b>132.206</b>	<b>1.464.334</b>	<b>1.211.897</b>	<b>19.464.974</b>	<b>1.344.102</b>	<b>20.929.309</b>
<b>Amb càrrega</b>	<b>63.640</b>	<b>1.218.993</b>	<b>925.315</b>	<b>18.464.689</b>	<b>988.954</b>	<b>19.683.682</b>
<b>Buits</b>	<b>68.566</b>	<b>245.341</b>	<b>286.582</b>	<b>1.000.286</b>	<b>355.148</b>	<b>1.245.626</b>

### 4.7.4. Contenedors de 20 peus o més grans, en trànsit

	Cabotatge		Exterior		TOTAL	
	Nombre	Tones	Nombre	Tones	Nombre	Tones
<b>EMBARCATS</b>	79	1.258	130.778	2.153.066	130.857	2.154.324
Amb càrrega	77	1.250	93.833	2.015.562	93.910	2.016.812
Buits	2	8	36.945	137.505	36.947	137.513
<b>DESEMBARCATS</b>	2.215	9.635	129.847	2.204.894	132.062	2.214.529
Amb càrrega	82	1.332	96.630	2.078.451	96.712	2.079.782
Buits	2.133	8.303	33.217	126.444	35.350	134.747
<b>TOTAL</b>	<b>2.294</b>	<b>10.893</b>	<b>260.625</b>	<b>4.357.961</b>	<b>262.919</b>	<b>4.368.853</b>
<b>Amb càrrega</b>	<b>159</b>	<b>2.582</b>	<b>190.463</b>	<b>4.094.012</b>	<b>190.622</b>	<b>4.096.594</b>
<b>Buits</b>	<b>2.135</b>	<b>8.311</b>	<b>70.162</b>	<b>263.948</b>	<b>72.297</b>	<b>272.259</b>



#### 4.7.5. Total contenidors equivalents a 20 peus (TEUS)

	Cabotatge		Exterior		TOTAL	
	TEU	Tones	TEU	Tones	TEU	Tones
<b>EMBARCATS</b>	116.450	1.015.367	995.038	11.071.811	1.111.488	12.087.177
Amb càrrega	100.713	981.663	829.648	10.736.795	930.361	11.718.458
Buits	15.737	33.704	165.391	335.016	181.127	368.719
<b>DESEMBARCATS</b>	128.152	448.967	997.321	8.393.164	1.125.473	8.842.131
Amb càrrega	24.003	237.330	668.786	7.727.894	692.789	7.965.224
Buits	104.149	211.637	328.535	665.270	432.684	876.907
<b>TOTAL</b>	<b>244.601</b>	<b>1.464.334</b>	<b>1.992.359</b>	<b>19.464.974</b>	<b>2.236.960</b>	<b>20.929.309</b>
<b>Amb càrrega</b>	<b>124.716</b>	<b>1.218.993</b>	<b>1.498.434</b>	<b>18.464.689</b>	<b>1.623.150</b>	<b>19.683.682</b>
<b>Buits</b>	<b>119.885</b>	<b>245.341</b>	<b>493.926</b>	<b>1.000.286</b>	<b>613.811</b>	<b>1.245.626</b>

#### 4.7.6. Contenidors equivalents a 20 peus (TEUS) en trànsit

	Cabotatge		Exterior		TOTAL	
	TEU	Tones	TEU	Tones	TEU	Tones
<b>EMBARCATS</b>	131	1.258	214.166	2.153.066	214.297	2.154.324
Amb càrrega	127	1.250	146.121	2.015.562	146.248	2.016.812
Buits	4	8	68.045	137.505	68.049	137.513
<b>DESEMBARCATS</b>	4.283	9.635	213.170	2.204.894	217.453	2.214.529
Amb càrrega	134	1.332	150.306	2.078.451	150.440	2.079.782
Buits	4.149	8.303	62.864	126.444	67.013	134.747
<b>TOTAL</b>	<b>4.414</b>	<b>10.893</b>	<b>427.336</b>	<b>4.357.961</b>	<b>431.750</b>	<b>4.368.853</b>
<b>Amb càrrega</b>	<b>261</b>	<b>2.582</b>	<b>296.427</b>	<b>4.094.012</b>	<b>296.688</b>	<b>4.096.594</b>
<b>Buits</b>	<b>4.153</b>	<b>8.311</b>	<b>130.909</b>	<b>263.948</b>	<b>135.062</b>	<b>272.259</b>

#### 4.7.7. Mercaderies transportades en contenidors classificades segons la seva naturalesa

Cod	Grup / Mercaderies	Cabotatge			Exterior			Total		
		Càrrega	Descàrrega	Total	Càrrega	Descàrrega	Total	Càrrega	Descàrrega	Total
<b>1. Energètic</b>										
1	Cru de petroli	0	63	63	460	36	496	460	98	559
2	Fuel	2.524	885	3.409	9.111	3.598	12.709	11.635	4.483	16.117
3	Gasoli	0	0	0	88	69	157	88	69	157
4	Gasolina	209	90	299	284	0	284	494	90	584
6	Altres productes petrolífers	1.114	1.021	2.136	20.418	10.194	30.612	21.532	11.215	32.747
7	Gasos energètics del petroli	2.044	0	2.044	304	229	533	2.348	229	2.577
12	Carbons	306	0	306	2.746	14.933	17.679	3.052	14.933	17.985
35	Gas Natural	1	0	1	0	0	0	1	0	1
51	Biocombustibles	5.475	149	5.625	103.192	28.089	131.281	108.667	28.239	136.906
<b>2. Siderometal·lúrgic</b>										
8	Mineral de ferro	1	15	16	314	379	693	315	394	708
10	Altres minerals i residus metàl·lics	81	2.332	2.413	113.665	53.331	166.996	113.746	55.663	169.409
11	Ferralla	1	17.188	17.189	7.510	5.173	12.683	7.511	22.361	29.872
13	Productes siderúrgics	22.996	193	23.189	296.906	299.924	596.829	319.902	300.116	620.018
36	Altres productes metal·lúrgics	1.528	149	1.677	86.531	123.488	210.019	88.059	123.637	211.696
<b>3. Minerals no metàl·lics</b>										
25	Sal comuna	1.296	105	1.401	13.743	3.633	17.375	15.039	3.737	18.776
52	Altres minerals no metàl·lics	1.950	203	2.153	95.273	109.717	204.990	97.223	109.920	207.143
<b>4. Adobs</b>										
14	Fosfats	242	0	242	974	66	1.040	1.216	66	1.282
15	Potasses	120	0	120	1.927	2.449	4.376	2.047	2.449	4.496
16	Adob natural/artificial	2.314	223	2.537	51.257	22.374	73.631	53.571	22.597	76.168
<b>5. Químics</b>										
17	Productes químics	106.946	30.411	137.356	2.135.044	1.427.362	3.562.406	2.241.990	1.457.773	3.699.763
<b>6. Materials de construcció</b>										
5	Asfalt	501	0	501	7.928	151	8.079	8.429	151	8.580
18	Ciment i clínquer	230	0	230	15.643	4.075	19.718	15.873	4.075	19.948
20	Altres materials de construcció	26.289	1.206	27.495	493.982	410.537	904.519	520.271	411.743	932.014

Cod	Grup / Mercaderies	Cabotatge			Exterior			Total		
		Càrrega	Descàrrega	Total	Càrrega	Descàrrega	Total	Càrrega	Descàrrega	Total
<b>7. Agroramader i alimentari</b>										
21	Cereals i farines	4.387	1	4.388	92.656	68.164	160.820	97.043	68.165	165.208
22	Fava de soja	0	0	0	2.614	19.052	21.666	2.614	19.052	21.666
23	Fruïtes, hortalisses i llegums	14.939	56.277	71.216	115.534	137.127	252.661	130.473	193.403	323.877
24	Vins, begudes, alcohols i derivats	96.542	2.349	98.891	301.088	75.325	376.413	397.630	77.674	475.304
27	Conserves	9.508	114	9.622	81.054	77.898	158.952	90.562	78.012	168.573
28	Tabac, cafè i cacao	11.936	1.549	13.485	155.504	399.433	554.937	167.440	400.982	568.422
29	Olis i greixos	5.788	900	6.688	187.645	74.324	261.969	193.433	75.224	268.657
30	Altres productes alimentaris	81.680	3.391	85.071	858.883	220.690	1.079.573	940.563	224.081	1.164.643
33	Pesca congelada	551	360	910	34.609	81.853	116.461	35.160	82.212	117.372
37	Pinso i farratges	54.761	675	55.436	916.068	40.076	956.144	970.829	40.751	1.011.580
<b>8. Altres mercaderies</b>										
19	Fustes	3.181	839	4.020	43.110	29.816	72.925	46.291	30.655	76.946
26	Paper i pasta	40.735	13.204	53.939	1.299.598	233.113	1.532.711	1.340.333	246.318	1.586.650
31	Maquinària i recanvis	74.618	12.354	86.972	614.480	673.313	1.287.793	689.098	685.667	1.374.765
34	Resta mercaderia segons la seva naturalesa	196.658	40.861	237.520	719.505	1.433.918	2.153.423	916.163	1.474.780	2.390.943
<b>9. Vehicles i elements de transport</b>										
32	Automòbils i peces	5.593	302	5.895	160.233	280.287	440.520	165.825	280.590	446.415
38	Tara de plataformes i vagons (Ro-ro)									
39	Tara de contenidors	238.321	261.557	499.878	2.031.932	2.028.969	4.060.901	2.270.253	2.290.526	4.560.780
	<b>Total</b>	<b>1.015.367</b>	<b>448.967</b>	<b>1.464.334</b>	<b>11.071.811</b>	<b>8.393.164</b>	<b>19.464.974</b>	<b>12.087.177</b>	<b>8.842.131</b>	<b>20.929.309</b>

#### 4.8. Resum general del tràfic marítim

##### 4.8.1. Quadre general nº 1

Conceptes	Tones	
	PARCIALES	Totals
Líquids a granel		11.415.816
Productes petrolífers	6.601.207	
Gas natural	2.465.127	
Altres líquids	2.349.482	
Sòlids a granel		4.430.798
Mercaderia general		31.666.349
TRÀFIC INTERIOR		0
AVITUALLAMENT		1.136.726
Productes petrolífers	832.787	
Resta	303.938	
PESCA FRESCA		3.314
<b>TOTAL</b>		<b>48.653.002</b>

##### 4.8.2. Quadre general n. 2 (inclòs el tràfic interior, avituallament i pesca fresca)

Conceptes	Tones
Mercaderies embarcades	24.501.184
Mercaderies desembarcades	24.151.818
Mercaderies transbordades	-
<b>TOTAL</b>	<b>48.653.002</b>

#### 4.8.3. Quadre general nº 3

Conceptes	Tones	
	Parcials	Totals
<b>COMERÇ Exterior</b>		<b>26.804.415</b>
<b>Importació</b>		<b>14.451.707</b>
Líquids a granel	5.935.743	
Sòlids a granel	2.065.312	
Mercaderia general	6.450.652	
<b>Exportació</b>		<b>12.352.708</b>
Líquids a granel	429.064	
Sòlids a granel	2.180.994	
Mercaderia general	9.742.650	
<b>Cabotatge</b>		<b>4.617.101</b>
<b>Mercaderies en trànsit</b>		<b>7.539.820</b>
<b>Mercaderies transbordades</b>		<b>0</b>
<b>TARAS D' EQUIPAMENTS</b>		<b>8.551.626</b>
<b>PESCA FRESCA, AVITUALLAMENT I TRÀFIC INTERIOR</b>		<b>1.140.040</b>
<b>TOTAL</b>		<b>48.653.002</b>

#### 4.9 Tràfic terrestre

Mitjà de transport utilitzat per a l'entrada o sortida de la zona de servei del port	Tones		
	Carregades al vaixell	Descarregades al vaixell	TOTAL
Ferrocarril	2.120.575	776.971	2.897.546
Carretera	16.710.070	16.971.761	33.681.831
Canonada	87.790	2.395.214	2.483.004
Altres mitjans	0	0	0
Sense transport terrestre	4.446.023	4.004.558	8.450.581
TOTAL de mercaderies	23.364.458	24.148.504	47.512.963
PESCA FRESCA, AVITUALLAMENT I TRÀFIC INTERIOR	1.136.726	3.314	1.140.040
<b>TOTAL</b>	<b>24.501.184</b>	<b>24.151.818</b>	<b>48.653.002</b>



## 5 Utilització del Port

Aquest capítol explica l'activitat del Port de Barcelona durant el 2016 des d'una perspectiva diferent a la del capítol anterior.

Ofereix dades sobre l'ús de les diverses instal·lacions portuàries que abasten, des de les mercaderies embarcades i desembarcades a cada moll, fins al Nom de vaixells entrats al dic sec i el seu tonatge, passant per la suma de les eslores dels vaixells atracats durant l'any 2016.

- 5.1. Utilització de molls (t)**
- 5.2. Dàrsenes**
- 5.3. Amarradors de punta**
- 5.4. Atracades**
- 5.5. Ocupació de superfície (t/dia)**
- 5.6. Mitjans mecànics de terra**
  - 5.6.1. Grues**
- 5.7. Carretons elevadors**
- 5.8. Cintes transportadores**
- 5.9. Pales carregadores**
- 5.10. Tracció de maniobres**
- 5.11. Vagons**
- 5.12. Camions**
- 5.13. Bàscules**
- 5.14. Grues flotants**
- 5.15. Remolcadors**
- 5.16. Escars**
- 5.17. Descripció de terminals i molls operatius**
- 5.18. Dic flotant**
- 5.19. Barcasses**
- 5.20. Dic sec**

## 5 Utilización del Puerto

### 5.1. Utilización de Molls

Moll	Envàs	Embarcades (t)	Desembarcades (t)	TRÀNSIT	TOTAL (t)
ADOSSAT 0	Granelis líquids	104	0	0	104
ADOSSAT 0	Càrrega general	1.088.356	523.171	7.029	1.618.556
ADOSSAT D	Granelis líquids	1.404	0	0	1.404
ADOSSAT D	Càrrega general	696.228	323.556	167	1.019.952
BARCELONA (NORD)	Càrrega general	499.152	251.596	0	750.748
BARCELONA (EST)	Càrrega general	0	32	0	32
BARCELONA (SUD)	Granelis líquids	238	0	0	238
BARCELONA (SUD)	Càrrega general	227.401	153.875	0	381.276
SANT BERTRAN A	Càrrega general	954.380	509.357	499	1.464.236
SANT BERTRAN B	Càrrega general	178.024	112.789	800	291.613
PONENT (NORD)	Granelis líquids	0	0	0	0
PONENT (NORD)	Càrrega general	305.372	142.871	1.590	449.834
PONENT (SUD)	Granelis líquids	300	0	0	300
PONENT (SUD)	Càrrega general	744.910	708.053	53.088	1.506.052
COSTA	Càrrega general	1.222.874	1.048.192	64.800	2.335.866
CONTRADIC (NORD)	Granelis sòlids	656.476	0	0	656.476
CONTRADIC (NORD)	Càrrega general	37.374	27.064	4.714	69.152
CONTRADIC (EST)	Granelis líquids	79	0	0	79
CONTRADIC (EST)	Granelis sòlids	0	1.063.938	0	1.063.938
CONTRADIC (EST)	Càrrega general	2	0	0	2
CONTRADIC (SUD)	Granelis líquids	62.146	7.787	0	69.933
CONTRADIC (SUD)	Granelis sòlids	1.512.946	332.346	0	1.845.292
CONTRADIC (SUD)	Càrrega general	163	29.976	0	30.140
OEST	Granelis líquids	33.076	0	0	33.076
OEST	Granelis sòlids	1.500	211.554	0	213.054
OEST	Càrrega general	0	7.405	0	7.405
SUD (NORD)	Granelis líquids	47	0	0	47
SUD (NORD)	Càrrega general	567.706	265.680	62.289	895.676
SUD (EST)	Granelis líquids	51	0	0	51
SUD (EST)	Càrrega general	3.846.041	2.509.735	1.098.349	7.454.126
SUD (SUD)	Granelis líquids	0	447.482	0	447.482
SUD (EN ESPERA)	Càrrega general	2.076	14.660	1.853	18.589
ALVAREZ DE LA CAMPA	Granelis líquids	65.669	691.383	0	757.052
ALVAREZ DE LA CAMPA	Granelis sòlids	53.771	598.266	0	652.037
ALVAREZ DE LA CAMPA	Càrrega general	783	2	0	785
LEPANT A	Càrrega general	111.372	49.987	0	161.359
PRINCEP D'ESPANYA	Granelis líquids	62	0	0	62
PRINCEP D'ESPANYA	Càrrega general	484.702	310.196	10.606	805.504
DÀRSENA SUD A	Càrrega general	72.621	37.414	36.903	146.938
DÀRSENA SUD B	Càrrega general	4.307	0	2.132	6.438
DÀRSENA SUD C	Granelis líquids	290	0	0	290
DÀRSENA SUD C	Càrrega general	172.971	99.746	65.847	338.564
DÀRSENA INTERIOR A	Càrrega general	222.655	114.252	56.520	393.426
DÀRSENA INTERIOR B	Granelis líquids	62	0	0	62
DÀRSENA INTERIOR B	Càrrega general	48.202	3.360	2.186	53.748
DE L'ENERGÍA A	Granelis líquids	6.339	609.850	564.930	1.181.119
DE L'ENERGÍA A	Càrrega general	0	0	0	0
DE L'ENERGÍA B	Granelis líquids	3.806	101.480	36.071	141.357
DE L'ENERGÍA C	Granelis líquids	16.924	343.523	24.559	385.006
DE L'ENERGÍA D	Granelis líquids	8.463	306.118	123.459	438.041
DE L'ENERGÍA D	Càrrega general	2	0	0	2
DE L'ENERGÍA E	Granelis líquids	169.178	422.253	251.392	842.823
DE L'ENERGÍA E	Càrrega general	0	14	0	14
DE L'ENERGÍA F	Granelis líquids	79.405	277.535	242.336	599.276
DE L'ENERGÍA G	Granelis líquids	7.748	64.752	652.808	725.308
NOU CONTRADIC B	Granelis líquids	1.103	0	1.387	2.490
NOU CONTRADIC C	Granelis líquids	920	2.377.337	87.790	2.466.047
NOU CONTRADIC C	Càrrega general	0	0	0	0

Moll	Envàs	Embarcades (t)	Desembarcades (t)	TRÀNSIT	TOTAL (t)
34B	Grànels líquids	37.180	1.488.807	1.798.184	3.324.170
34B	Càrrega general	0	0	0	0
PRAT	Càrrega general	4.711.471	3.556.553	3.198.294	11.466.318
Total		18.918.435	20.143.946	8.450.581	47.512.963

## 5.2. Dàrsenes

Nombre de vaixells fondejats	-
G.T. de vaixells fondejats	-
G.T. per dies de fondeig	-

## 5.3. Amarradors de punta

Nombre de vaixells amarrats	151
G.T. de vaixells amarrats	137.140,00
G.T. per dies de vaixells amarrats	374,70

## 5.4. Atracades

Nombre de vaixells atracats	9.012
Metres lineals d'atraca (suma d'eslores)	1.671.095,61
Metres lineals per dies d'atraca	4.565,84

## 5.5. Ocupació de superfície

Zones	Descobertes (m²/día)	Cobertes (m²/día)	Totals (m²/día)
Zona de molls	5.264,21	0,00	5.264,21
Altres zones			
TOTAL	5.264,21	0,00	5.264,21

## 5.6. Mitjans mecànics de terra

### 5.6.1. Grues

TIPO DE Grues	Amb pop		Amb cullera		Totals	
	Hores	Tones	Hores	Tones	Hores	Tones
Grues de particulars						
Mayor de 40 tn.	0	0	1.137	368.827	1.137	398.412
Mayor de 100 tn.	785	231.000	7	2.500	792	233.500
<b>TOTAL grues de particulars</b>	<b>785</b>	<b>231.000</b>	<b>1.144</b>	<b>371.327</b>	<b>1.929</b>	<b>631.912</b>

## 5.7. Carretons elevadors

Hores.-	-
---------	---

## 5.8. Cintes transportadores

Hores.-	-
---------	---

## 5.9. Pales carregadores

Hores.-	-
---------	---

## 5.10. Tracció de maniobres

Hores.-	-
---------	---

## 5.11. Vagons

Núm. vagones transportados	-
----------------------------	---

## 5.12. Camions

Núm. camiones entrados en el puerto	-
-------------------------------------	---

## 5.13. Bàscules

Núm. pesadas	-
Tones	-

## 5.14. Grues flotants

Núm. de servicios -	-
Hores.-	-

**5.15. Remolcadors**

Nbre. de serveis -

-

Hores.-

**5.16. Escars**

Nombre d'avarades -

-

Tones avaradas

**5.17. Descripció de terminals i molls operatius****5.18. Dic flotant**

Nbre. vaixells

-

GT

**5.19. Barcasses**

Nbre. de serveis

-

Hores.-

**5.20. Dic sec**

Nbre. vaixells

8

Tones varadas

39.929





## 6 Obres

Dins d'aquest capítol figuren les inversions en obres realitzades, total o parcialment, durant l'any 2016 per l'Autoritat Portuària de Barcelona. També s'inclou una descripció de les obres principals.

### 6.1. Obres en execució o finalitzades durant l'any

### 6.2. Breu descripció de les obres més importants



*Les obres d'ampliació del Port de Barcelona estan cofinançades pel Fons de Cohesió de la Unió Europea*

## 6 Obres

### 6.1. Obres en execució o finalitzades durant l'any

Código APB	Código de inversión (OPPE)	TÍTULO	Pressupost d' adjudicació	"Certificat al 31/12/2014 (A)"	"Obra executada el 2015 (B)"	"Certificat a l'origen (A+B)"	Situació a 31/12/2015
1 OB-GP-P-0540/2006	PBN1A3023E001	MODIFICAT MOLL D'ATACADA I INSTAL·LACIONS EN GUÀRDIA CIVIL	2.565.117,78	1.655.278,99	909.838,79	2.565.117,78	Finalitzada
2 OB-GP-M-0675/2011	PBN1B4067E001	MODIFICAT ELECTRIFICACIÓ MOLL PRAT (ÀREA NORD)	1.776.468,75	1.186.939,32	509.274,57	1.696.213,89	Finalitzada
3 OB-GP-M-0722/2012	PBN1E2045E001	MODIFICAT AMPLIACIÓ TERMINAL FERROVIÀRIA PRÍncep D'ESPANYA. FASE 1	773.436,57	618.466,02	56.642,58	675.108,60	Finalitzada
4 OB-GP-M2-0759/2014	PBN1A9607E001	MODIFICAT N. 2 DE LA XARXA DE SANEJAMENT A L'ENTORN DE LA NOVA BOCANA	759.356,09	80.307,87	679.048,22	759.356,09	Finalitzada
5 OB-GP-P-0666/2010	PBN1A3359E001	REHABILITACIÓ MOLL LEPANT	862.026,25	1.387,05	860.639,20	862.026,25	Finalitzada
6 OB-GP-P-0701/2012	PBN1E2042E001	ADEQUACIÓ INTERSECCIONS FERROVIÀRIES	1.150.869,59	0,00	881.024,80	881.024,80	Finalitzada
7 OB-GP-P-0717/2012	PBN1E1051E001	URBANITZACIÓ RONDA DEL PORT. TRAM IV (BUNGE). FASE 1	1.199.930,28	0,00	1.176.147,40	1.176.147,40	Finalitzada
8 OB-GP-P-0735/2013	PBN1E2047E001	NOU ACCÉS FERROVIARI. VIES D'ACCÉS I EXPEDICIÓ/RECEPCIÓ	11.996.420,62	0,00	2.233.411,04	2.233.411,04	En execució
9 OB-GP-P-0738/2013	PBN1H2002E001	REMEDIACIÓ DEL SUBSÒL DEL MOLL CONTRADIC (2a. FASE)	1.445.527,53	0,00	452.790,54	452.790,54	En execució
10 OB-GP-P-0748/2014	PBN1E2052E001	SUBMINISTRAMENT D'APARELLS DE VIA PER AL NOU ACCÉS FERROVIARI. VIES D'ACCÉS I EXPEDICIÓ/RECEPCIÓ	3.165.200,00	0,00	1.504.700,00	1.504.700,00	En execució
11 OB-GP-P-0757/2014	PBN1E2054E001	NOU ACCÉS VIARI-FERROVIARI AL MOLL ÀLVAREZ DE LA CAMPA	2.974.309,62	0,00	431.272,87	431.272,87	En execució
12 OB-GP-P-0763/2014	PBN1A9611E001	MILLORA DE L'ENLLUMENAT MOLL ADOSSAT I DIC EST	515.685,97	0,00	504.007,93	504.007,93	Finalitzada
13 OB-GP-P-0766/2014	PBN1A3378E001	MOLL ESTACIÓ MARÍTIMA F. REBLERT	2.163.364,64	0,00	811.770,61	811.770,61	En execució
14 OB-GP-P-0780/2015	PBN1E2057E001	AMPLIACIÓ VIES TERMINAL FERROVIÀRIA D'ARSENÀ SUD	535.171,62	0,00	485.682,80	485.682,80	Finalitzada
15 OB-GP-P-0787/2016	PBN1D3001E001	REMODELACIÓ DE MARQUESINES EN MOLL ADOSSAT	666.006,66	0,00	62.834,25	62.834,25	En execució
		ALTRES ACTUACIONS	32.548.891,97	8.865.991,03	626.737,40		
<b>OBRES DE GRAN PRESSUPOST (A)</b>				<b>12.408.370,28</b>	<b>12.185.823,00</b>		
<b>SALDOS DE LIQUIDACIÓ I REVISIONS DE PREUS (B)</b>					<b>1.859.193,07</b>		
<b>OBRES DE PETIT PRESSUPOST (D)</b>					<b>7.043.700,84</b>		
<b>TOTAL (A) + (B) + (D)</b>					<b>21.088.716,91</b>		

## 6.2. Breu descripció de les obres més importants

Codi d'inversió OPPE	Codi APB	Títol	
1	PBN1A3359E001	OB-GP-P-0666/2010	<b>REHABILITACIÓ MOLL LEPANT</b>
			<p><b>Justificació:</b> Després inspeccions rutinàries realitzades amb sonda multifeix s'ha fet manifesta una soccavació i descalçament generalitzat en gran part de les alineacions del moll de Lepant. Es preveu que en part de la seva alineació es produeixi part de l'operativa de la futura terminal de TRAMER, per a vaixells intermedis sense excessiu calat, de manera que la necessitat ha estat restituir i rehabilitar el moll al seu calat i condicions originals.</p> <p><b>Descripció:</b> L'actuació s'ha dirigit a solucionar la soccavació generalitzada que es presenta en les alineacions del moll de Lepant. També s'ha procedit a l'estabilització i protecció del peu de moll per evitar futurs enfonsaments. Al seu torn, també s'ha procedit a la reparació d'algunes de les juntes entre calaixos del moll en què s'havia detectat una important fuga de material.</p>
2	PBN1E2042E001	OB-GP-P-0701/2012	<b>ADEQUACIÓ INTERSECCIONS FERROVIÀRIES</b>
			<p><b>Justificació:</b> El desenvolupament de les circulacions ferroviàries al Port de Barcelona ha augmentat significativament en els últims anys. Addicionalment, s'estan realitzant moltes actuacions per adaptar les circulacions a ample UIC, la qual cosa pot redundar en un increment d'aquestes circulacions. Totes les interseccions entre la xarxa ferroviària i la viària dins l'àmbit del port estan resoltes, ara per ara, al mateix nivell. A més de l'increment de les possibles afeccions a la circulació viària en aquests punts, hi ha un risc inherent per la coexistència d'ambdós tràfics al mateix nivell.</p> <p><b>Descripció:</b> Aquesta actuació consisteix en la realització de totes aquelles millores i adequacions necessàries per assegurar l'operativa funcional i segura de les interseccions ferroviàries del Port de Barcelona.</p>
3	PBN1E1051E001	OB-GP-P-0717/2012	<b>URBANITZACIÓ RONDA DEL PORT. TRAM IV (BUNGE). FASE 1</b>
			<p><b>Justificació:</b> La zona nord del Port s'ha transformat en els últims anys. Ha passat de ser una zona industrial i comercial a constituir un espai amb característiques urbanes. Fruit d'aquesta transformació s'han realitzat diverses actuacions, com la del moll de Sant Beltran i la del moll de Costa. Aquesta última actuació finalitza en una rotonda davant del moll de Contradic que distribueix la circulació, tant d'entrada com de sortida, cap a la Ronda del Port en direcció a la ZAL, la zona de la dàrsena del Morrot i les instal·lacions ubicades al moll Contradic.</p> <p><b>Descripció:</b> Amb aquesta obra, s'han remodelat i pavimentat les voreres perimetrals de la rotonda, s'ha reubicat el punt de control d'accés a la Ronda del Port i s'ha segregat la viabilitat interna cap a la zona de Bunge i el moll de Contradic. L'actuació abasta una superfície aproximada d'uns 10.462 m2.</p>
4	PBN1E2047E001	OB-GP-P-0735/2013	<b>NOU ACCÉS FERROVIARI. VIES D'ACCÉS I EXPEDICIÓ/RECEPCIÓ</b>
			<p><b>Justificació:</b> En relació al nou accés ferroviari a la zona d'ampliació del Port de Barcelona, s'ha arribat a un acord amb el Ministeri de Foment, de manera que el Port de Barcelona col·laborarà en l'execució dels esmentats accessos. Es tracta d'un acord a múltiples bandes entre totes les administracions implicades, Ministeri de Foment, Ports de l'Estat, ADIF, FGC, Generalitat, i el Port de Barcelona, per tal de materialitzar els esmentats accessos, que va quedar plasmat en el "Protocol de col·laboració per a l'impuls i consecució del nou accés ferroviari al Port de Barcelona" de setembre de 2013. L'obra que executa l'APB inclou la superestructura de via interior al Port, en concret al ramal d'accés de via general més un feix de vies per expedició i recepció adjacent a la terminal de TERCAT.</p> <p><b>Descripció:</b> L'obra a executar per l'APB inclou la superestructura de via interior al Port, en concret al ramal d'accés de via general, més un feix de vies per expedició i recepció adjacent a la terminal de contenidors BEST del moll Prat. En concret, l'objecte de la present obra consisteix en l'execució del ramal d'accés de via general fins a deixar encarat, amb final en punta, a l'espai de l'antic llit del riu Llobregat, així com la seva connexió amb la xarxa interior del port cap la zona de moll de l'Energia. També es materialitza, a l'espai entre el vial Ronda del Port i la terminal BEST, un feix de vies d'expedició / recepció de 750 m de longitud operativa.</p>
5	PBN1H2002E001	OB-GP-P-0738/2013	<b>REMEDIACIÓ DEL SUBSÒL DEL MOLL CONTRADIC (2a. FASE)</b>
			<p><b>Justificació:</b> Recentment, han vençut un conjunt de concessions situades al moll Contradic. En el procés de verificació posterior s'ha detectat una contaminació històrica, principalment relacionada amb hidrocarburs. Aquesta contaminació no correspon a les activitats realitzades recentment sinó que procedeix d'usos anteriors, quan la normativa i els estàndards en aquest tema no exigien cap salvaguarda. Davant d'aquesta situació cal emprendre la remediació de les zones afectades abans de la seva posada en nova explotació, concessió o reurbanització. Un cop realitzada la fase inicial, aquesta segona fase completa la totalitat de tractament de la parcel·la.</p> <p><b>Descripció:</b> L'actuació consisteix a dur a terme la remediació del sòl per eliminar una contaminació històrica d'hidrocarburs present en aquesta zona.</p>
6	PBN1E2054E001	OB-GP-P-0757/2014	<b>NOU ACCÉS VIARI-FERROVIARI AL MOLL ÀLVAREZ DE LA CAMPA</b>
			<p><b>Justificació:</b> Amb aquesta obra es crearà una connexió viària per a la futura terminal d'Iberpotash al moll Álvarez de la Campa, amb suficient capacitat i un traçat apropiat al trànsit previst. A més, s'adequarà la infraestructura ferroviària actual, per possibilitar una connexió en ample mixt mètric-UIC a la futura terminal. L'actuació es completarà amb una nova xarxa de drenatge i els elements d'urbanització i sistema d'enllumenat dels vials.</p> <p><b>Descripció:</b> Aquesta actuació consisteix en l'adaptació i reestructuració de l'accessibilitat viària i ferroviària cap al moll Álvarez de la Campa, associada a les noves instal·lacions que TRAMER va a desenvolupar en aquesta zona.</p>
7	PBN1A3378E001	OB-GP-P-0766/2014	<b>MOLL ESTACIÓ MARÍTIMA F. REBLERT</b>
			<p><b>Justificació:</b> Dins dels plans d'ampliació i desenvolupament de l'activitat de creuers al Port de Barcelona es preveu la consolidació de l'activitat de creuers al moll Adosat i la ubicació d'una futura terminal F en l'última alineació del moll, a l'espai actualment ocupat per Terminal Port Nou. Es planteja un model concessional en què el futur Concessionari emprendre la inversió principal de la terminal i la urbanització de la zona concessional. El moll associat a la terminal, així com les esplanades i zona d'ubicació de la terminal en condicions de consolidació adequades ha de ser executat per l'autoritat portuària.</p> <p><b>Descripció:</b> Execució d'un reblert parcial i consolidació del mateix a la zona d'esplanades adjacents al dic de l'Est, on es preveu ubicar la futura terminal F. El reblert s'independitza de la construcció del moll per anticipar terminis i, si cal, possibilitar la construcció de l'edifici de la terminal en paral·lel a l'execució del moll.</p>
8	PBN1E2057E001	OB-GP-P-0780/2015	<b>AMPLIACIÓ VIES TERMINAL FERROVIÀRIA DÀRSENA SUD</b>
			<p><b>Justificació:</b> Per tal de millorar l'operativa de descàrrega de vehicles a les terminals ubicades a la Dàrsena Sud i Dàrsena Interior, es considera necessària la prolongació de les vies del baixador de la terminal ferroviària de Dàrsena Sud.</p> <p><b>Descripció:</b> L'objecte de la present obra ha consistit en executar els treballs següents: la prolongació de les 4 vies d'ample ibèric existents a la terminal mitjançant la construcció de noves vies de tipologia via en placa similars a les existents i d'ample ibèric i internacional, la millora i regularització del paviment existent a la platja de vies de la terminal amb l'objecte de millorar el drenatge existent i ajustar-lo a l'execució de la prolongació de les actuals vies, la millora de la xarxa de drenatge existent, adaptant-la a la nova topografia resultant i l'adequació del col·lector que creua perpendicularment sota les 4 noves vies a construir, a l'altura del PK 0 + 034.</p>



## **7 Línies marítimes regulars**

**7.1. Armador/Consignatari**

**7.2. Àreas geogràfiques**

**7.3. Descripció de les àreas geogràfiques**

## 7 Línies marítimes regulars

### 7.1. Armador/Consignatari

Nº	ARMADOR	CONSIGNATARI	ROTACIÓ PORTS
<b>Espanya</b>			
5	FLOTA SUARDIAZ	VAPORES SUARDIAZ BARCELONA S.A.	Barcelona, Las Palmas de Gran Canaria, Sta. Cruz de Tenerife, Barcelona
151	BOLUDA LINES	BOLUDA LINES S.A.	Barcelona, Valencia, Las Palmas de Gran Canaria, Santa Cruz de Tenerife, Santa Cruz de la Palma, Alicante, Barcelona
151	ISAMAR CANARIAS A96197769	BOLLORE TRANSPORT LOGISTICS SPAIN SAU	Barcelona, Valencia, Las Palmas de Gran Canaria, Santa Cruz de Tenerife, Santa Cruz de la Palma, Alicante, Barcelona
151	MITSUMI OSK LINES LTD	TRANSCOMA CRUISE& TRAVEL S.L.	Barcelona, Valencia, Las Palmas de Gran Canaria, Santa Cruz de Tenerife, Santa Cruz de la Palma, Alicante, Barcelona
151	OPDR OLDENBURG-PORTUGUESIS-CHE	OPDR CANARIAS S.A.	Barcelona, Valencia, Las Palmas de Gran Canaria, Santa Cruz de Tenerife, Santa Cruz de la Palma, Alicante, Barcelona
205	ARKAS CONTAINER TRANSPORT SA	ARKAS SPAIN S A	Barcelona, Alicante, Sta Cruz de Tenerife, Las Palmas, Sta Cruz de Tenerife, Arrecife de Lanzarote, Alicante, Sagunto, Barcelona
205	NISA (NAVIMPORT-INTERNA.S.A.)	SOLUCIONES INTEGRALES MARIT.	Barcelona, Alicante, Sta Cruz de Tenerife, Las Palmas, Sta Cruz de Tenerife, Arrecife de Lanzarote, Alicante, Sagunto, Barcelona
307	COMPANIA TRASMEDITERRANEA	COMPANIA TRASMEDITERRANEA S.A.	Barcelona, Ibiza, Barcelona
315	EUROLINEAS MARITIMAS S.A	EUROLINEAS MARITIMAS, S.A. (BALEARIA)	Barcelona, Palma de Mallorca, Barcelona
320	COMPANIA TRASMEDITERRANEA	COMPANIA TRASMEDITERRANEA S.A.	Barcelona, Mahon, Palma de Mallorca, Barcelona
322	COMPANIA TRASMEDITERRANEA	COMPANIA TRASMEDITERRANEA S.A.	Barcelona, Palma de Mallorca, Barcelona
325	EUROLINEAS MARITIMAS S.A	EUROLINEAS MARITIMAS, S.A. (BALEARIA)	Barcelona, Ciutadella, Alcudia, Ciutadella, Barcelona
329	EUROLINEAS MARITIMAS S.A	EUROLINEAS MARITIMAS, S.A. (BALEARIA)	Barcelona, Ibiza, Barcelona
338	JSV	A.PEREZ Y CIA S.L.	Barcelona, Genova, Barcelona, Alicante, Motril, Sta. Cruz de Tenerife, Las Palmas, Arrecife de Lanzarote, Las Palmas, Sta. Cruz de Tenerife, Alicante, Barcelona
350	BOLUDA LINES	BOLUDA LINES S.A.	Barcelona, Valencia, Las Palmas de Gran Canaria, Santa Cruz de Tenerife, Pto. Rosario, Cartagena, Valencia, Tarragona, Barcelona
350	MEDITERRANEAN SHIPPING CO	MEDITERRANEAN SHIPPING	Barcelona, Valencia, Las Palmas de Gran Canaria, Santa Cruz de Tenerife, Pto. Rosario, Cartagena, Valencia, Tarragona, Barcelona
350	WEC LINES ESPAÑA, S.L.U.	CONTENOSA	Barcelona, Valencia, Las Palmas de Gran Canaria, Santa Cruz de Tenerife, Pto. Rosario, Cartagena, Valencia, Tarragona, Barcelona
<b>Itàlia-França (Mediterrani)</b>			
1	COSCO CONTAINER LINES (COSCON)	COSCO IBERIA S.A.	Piraeus, Genoa, Barcelona, Fos, Piraeus, Colombo, Singapore, Hong Kong, Xiamen, Ningbo, Shanghai, Kaohsiung, Yantian, Singapore, Piraeus
1	EVERGREEN MARINE CORPORATION	EVERGREEN SHIPPING SPAIN S.L.	Piraeus, Genoa, Barcelona, Fos, Piraeus, Colombo, Singapore, Hong Kong, Xiamen, Ningbo, Shanghai, Kaohsiung, Yantian, Singapore, Piraeus
1	K LINE	K LINE ESP.SERVICIOS MARITIMOS S A	Piraeus, Genoa, Barcelona, Fos, Piraeus, Colombo, Singapore, Hong Kong, Xiamen, Ningbo, Shanghai, Kaohsiung, Yantian, Singapore, Piraeus
1	UNITED ARAB SHIPPING, CO.	UASAC IBERIA S.L.	Piraeus, Genoa, Barcelona, Fos, Piraeus, Colombo, Singapore, Hong Kong, Xiamen, Ningbo, Shanghai, Kaohsiung, Yantian, Singapore, Piraeus
1	YANG MING LINE	CATALANA DEL MAR S.A.	Piraeus, Genoa, Barcelona, Fos, Piraeus, Colombo, Singapore, Hong Kong, Xiamen, Ningbo, Shanghai, Kaohsiung, Yantian, Singapore, Piraeus
7	HAMBURG SUD	TRANSITAINER S.A.	Cagliari, Livorno, Genoa, Barcelona, Valencia, Port Everglades, Kingston, Vera Cruz, Altamira, Houston, New Orleans, Valencia, Cagliari
7	HAPAG-LLOYD,A.G.	HAPAG-LLOYD SPAIN S.L.	Cagliari, Livorno, Genoa, Barcelona, Valencia, Port Everglades, Kingston, Vera Cruz, Altamira, Houston, New Orleans, Valencia, Cagliari
7	ZIM INTEGRATED SHIPPING SERV.	A.PEREZ Y CIA S.L.	Cagliari, Livorno, Genoa, Barcelona, Valencia, Port Everglades, Kingston, Vera Cruz, Altamira, Houston, New Orleans, Valencia, Cagliari
12	A.P.L. (AMERICAN PRES. LINE)	AMERICAN PRES. LINES LTD (ESPAÑA)	Port Said East, Genoa, La Spezia, Fos, Barcelona, Valencia, Port Said East, Jeddah, Singapore, Hong Kong, Busan, Shanghai, Ningbo, Shekou, Hong Kong, Singapore, Jeddah, Port Said East
12	HAPAG-LLOYD,A.G.	HAPAG-LLOYD SPAIN S.L.	Port Said East, Genoa, La Spezia, Fos, Barcelona, Valencia, Port Said East, Jeddah, Singapore, Hong Kong, Busan, Shanghai, Ningbo, Shekou, Hong Kong, Singapore, Jeddah, Port Said East
12	HYUNDAI MERCHANT MAR	CONSIGNACIONES MARITIMAS Y LOGISTICA, SL	Port Said East, Genoa, La Spezia, Fos, Barcelona, Valencia, Port Said East, Jeddah, Singapore, Hong Kong, Busan, Shanghai, Ningbo, Shekou, Hong Kong, Singapore, Jeddah, Port Said East
12	MITSUMI OSK LINES LTD	TRANSP Y CONSIG. MARITIMAS S.A.	Port Said East, Genoa, La Spezia, Fos, Barcelona, Valencia, Port Said East, Jeddah, Singapore, Hong Kong, Busan, Shanghai, Ningbo, Shekou, Hong Kong, Singapore, Jeddah, Port Said East
12	NYK LINES	COMBALIA AGENCIA MARITIMA S.A.	Port Said East, Genoa, La Spezia, Fos, Barcelona, Valencia, Port Said East, Jeddah, Singapore, Hong Kong, Busan, Shanghai, Ningbo, Shekou, Hong Kong, Singapore, Jeddah, Port Said East
12	ORIENT OVERSEAS CONT. LINE	ORIENT OVERSEAS CONTAINER LINE (SPAIN)	Port Said East, Genoa, La Spezia, Fos, Barcelona, Valencia, Port Said East, Jeddah, Singapore, Hong Kong, Busan, Shanghai, Ningbo, Shekou, Hong Kong, Singapore, Jeddah, Port Said East
14	COSCO CONTAINER LINES (COSCON)	COSCO IBERIA S.A.	Ashdod, Haifa, Piraeus, Livorno, Genoa, Barcelona, Tarragona, Valencia, Halifax, New York, Norfolk, Savannah, Valencia, Tarragona, Livorno, Ashdod
14	HAPAG-LLOYD,A.G.	HAPAG-LLOYD SPAIN S.L.	Ashdod, Haifa, Piraeus, Livorno, Genoa, Barcelona, Tarragona, Valencia, Halifax, New York, Norfolk, Savannah, Valencia, Tarragona, Livorno, Ashdod

Nº	ARMADOR	CONSIGNATARI	ROTACIÓ PORTS
14	ZIM INTEGRATED SHIPPING SERV.	A.PEREZ Y CIA S.L.	Ashdod, Haifa, Piraeus, Livorno, Genoa, Barcelona, Tarragona, Valencia, Halifax, New York, Norfolk, Savannah, Valencia, Tarragona, Livorno, Ashdod
21	GRANDI NAVI VELOCI	HIJO DE JOSE M. MASQUES, S.A.	Barcelona, Sete, Nador, Tanger Med, Barcelona
25	CIE.NATIONALE ALGERIENNE DE NA	TRANSP Y CONSIG. MARITIMAS S.A.	Barcelona, Marseille, La Spezia, Bejaia, Alger, Oran, Barcelona
29	GRANDI NAVI VELOCI	HIJO DE JOSE M. MASQUES, S.A.	Barcelona, Génova, Barcelona, Tanger Med, Barcelona
37	HAMBURG SUD	TRANSITAINER S.A.	Tangier, Valencia, Cagliari, Livorno, Genoa, Fos, Barcelona, Valencia, Tangier, Cartagena (Col), Manzanillo (Mex), Los Angeles, Oakland, Tacoma, Vancouver, Oakland, Los Angeles, Manzanillo (Mex), Manzanillo (Pan), Cartagena (Col), Caucedo, Lisbon, Tangier
37	HAPAG-LLOYD,A.G.	HAPAG-LLOYD SPAIN S.L.	Tangier, Valencia, Cagliari, Livorno, Genoa, Fos, Barcelona, Valencia, Tangier, Cartagena (Col), Manzanillo (Mex), Los Angeles, Oakland, Tacoma, Vancouver, Oakland, Los Angeles, Manzanillo (Mex), Manzanillo (Pan), Cartagena (Col), Caucedo, Lisbon, Tangier
37	ZIM INTEGRATED SHIPPING SERV.	A.PEREZ Y CIA S.L.	Tangier, Valencia, Cagliari, Livorno, Genoa, Fos, Barcelona, Valencia, Tangier, Cartagena (Col), Manzanillo (Mex), Los Angeles, Oakland, Tacoma, Vancouver, Oakland, Los Angeles, Manzanillo (Mex), Manzanillo (Pan), Cartagena (Col), Caucedo, Lisbon, Tangier
39	NEPTUNE LINES SHIPPING	NEPTUNE BARCELONA S.A.	Barcelona, Sagunto, Valencia, Savona, Civitavecchia, El Pireo, Derince, Constanta, Ilychevsk, Beirut, Tartous, Limassol, Alexandria, Tunis, Malta, Mostaganem, Djen-Djen, Livorno, Marsella, Fos, Casablanca, Barcelona, Istanbul, Buyukcukur, Koper, Malta, Sete, TangerMed, Ashdod
42	A.P.L. (AMERICAN PRES. LINE)	AMERICAN PRES. LINES LTD (ESPAÑA)	Algeciras (TTI), Valencia, Marsaxlokk, Livorno, La Spezia, Genoa, Fos, Barcelona, Valencia, New York, Norfolk, Savannah, Miami, Algeciras (TTI)
42	CMA CGM	CMA CGM IBERICA S.A.U.	Algeciras (TTI), Valencia, Marsaxlokk, Livorno, La Spezia, Genoa, Fos, Barcelona, Valencia, New York, Norfolk, Savannah, Miami, Algeciras (TTI)
42	COSCO CONTAINER LINES (COSCON)	COSCO IBERIA S.A.	Algeciras (TTI), Valencia, Marsaxlokk, Livorno, La Spezia, Genoa, Fos, Barcelona, Valencia, New York, Norfolk, Savannah, Miami, Algeciras (TTI)
42	UNITED ARAB SHIPPING, CO.	UASAC IBERIA S.L.	Algeciras (TTI), Valencia, Marsaxlokk, Livorno, La Spezia, Genoa, Fos, Barcelona, Valencia, New York, Norfolk, Savannah, Miami, Algeciras (TTI)
42	YANG MING LINE	CATALANA DEL MAR S.A.	Algeciras (TTI), Valencia, Marsaxlokk, Livorno, La Spezia, Genoa, Fos, Barcelona, Valencia, New York, Norfolk, Savannah, Miami, Algeciras (TTI)
43	HOEGH AUTOLINERS AS	MARITIMA DEL MEDITERRANEO S.A.	Barcelona, Livorno, Civitavecchia, Setubal, Newcastle, Bremen, Bremerhaven, Southampton, Le Havre, Durban, Jeddah, Muscat, Kuwait, Bahrain, Abu Dhabi, Singapore, Hong Kong, Taichung, Keelung, Toyohashi, Hitachi, Yokosuka, Chiba, Yokohama
43	NISSAN MOTOR CAR CARRIER CO.LT	MARITIMA DEL MEDITERRANEO S.A.	Barcelona, Livorno, Civitavecchia, Setubal, Newcastle, Bremen, Bremerhaven, Southampton, Le Havre, Durban, Jeddah, Muscat, Kuwait, Bahrain, Abu Dhabi, Singapore, Hong Kong, Taichung, Keelung, Toyohashi, Hitachi, Yokosuka, Chiba, Yokohama
45	BORCHARD LINES	MARITIMA DEL MEDITERRANEO S.A.	Barcelona, Marseille, Genoa, Piraeus, Istanbul-Ambarli, Istanbul-Yilport (Gebze), Izmir, Salerno, Barcelona
45	FESCO	INTRAMEDITERRANEO S.A.	Barcelona, Marseille, Genoa, Piraeus, Istanbul-Ambarli, Istanbul-Yilport (Gebze), Izmir, Salerno, Barcelona
57	MEDITERRANEAN SHIPPING CO	MEDITERRANEAN SHIPPING	Barcelona, Alger, Annaba, Bejaia, Oran, Skikda, Casablanca, La Spezia, Fos, Valencia, Piraeus, Tekirdag, Istanbul, Gebze, Izmir
62	GRIMALDI EUROMED SPA	GRIMALDI LOGISTICA ESPAÑA, S.L.	Barcelona, Livorno, Savona, Porto Torres
74	MAERSK LINE/A.P.MOLLER	MAERSK SPAIN S.L.U	Port Said East, Marsaxlokk, Tangier, Algeciras, Valencia, Barcelona, Genoa, Port Said East, Jeddah, Salalah, Jebel Ali, Dammam, Jubail, Abu Dhabi (Mina Khalifa), Jebel Ali, Salalah, Jeddah, Aqaba, Port Said East
84	ARKAS CONTAINER TRANSPORT SA	ARKAS SPAIN SA	Genoa, Barcelona, Algiers, Cagliari, Livorno, Genoa
84	HAMBURG SUD	TRANSITAINER S.A.	Genoa, Barcelona, Algiers, Cagliari, Livorno, Genoa
84	HAPAG-LLOYD,A.G.	HAPAG-LLOYD SPAIN S.L.	Genoa, Barcelona, Algiers, Cagliari, Livorno, Genoa
85	IGNAZIO MESSINA AND CO., SPA	WECO AGENCIA MARITIMA S.A.	Barcelona, Marseille, Genova, Salerno, Alexandria, Jeddah, Djibouti, Mombasa, Dar es Salaam, Maputo, Durban, Nacala, Dar es Salaam, Mombasa, Djibouti, Jeddah, Barcelona
87	FLOTA SUARDIAZ	VAPORES SUARDIAZ BARCELONA S.A.	Barcelona, Marseille, Mostaganem, Alger, Alger, Barcelona
88	Euro Marine Logistics nv	MARITIMA DEL MEDITERRANEO S.A.	Barcelona, Mostaganem, Djen-Djen, Gioia Tauro, Djen-Djen, Mostaganem, Sagunto, TangerMed, Le Havre, Zeebrugge, Newcastle, Rotterdam, Bristol, Livorno, Piraeus, Derince, Piraeus
89	MAERSK LINE/A.P.MOLLER	MAERSK SPAIN S.L.U	Algeciras (APMT + TTI), Genoa, Livorno, Fos, Barcelona, Valencia (Noatum + TCV), Casablanca, Algeciras
89	UNITED FEEDER SERVICES LTD	MARITIMA DEL MEDITERRANEO S.A.	Algeciras (APMT + TTI), Genoa, Livorno, Fos, Barcelona, Valencia (Noatum + TCV), Casablanca, Algeciras
89	X-PRESS CONTAINER LINE (UK)LTD	A.PEREZ Y CIA S.L.	Algeciras (APMT + TTI), Genoa, Livorno, Fos, Barcelona, Valencia (Noatum + TCV), Casablanca, Algeciras
94	GRIMALDI EUROMED SPA	GRIMALDI LOGISTICA ESPAÑA, S.L.	Barcelona, Tanger, Savona
101	A.P.L. (AMERICAN PRES. LINE)	AMERICAN PRES. LINES LTD (ESPAÑA)	Tangier, Genoa, Marsaxlokk, Port Said East, Jeddah, Khor Fakkan, Jebel Ali, Karachi-Port Muhammad Bin Qasim, Mundra, Mumbai-Nhava Sheva, Jeddah, Port Said East, La Spezia, Genoa, Fos, Barcelona, Valencia, Tangier
101	CMA CGM	CMA CGM IBERICA S.A.U.	Tangier, Genoa, Marsaxlokk, Port Said East, Jeddah, Khor Fakkan, Jebel Ali, Karachi-Port Muhammad Bin Qasim, Mundra, Mumbai-Nhava Sheva, Jeddah, Port Said East, La Spezia, Genoa, Fos, Barcelona, Valencia, Tangier
101	COSCO CONTAINER LINES (COSCON)	COSCO IBERIA S.A.	Tangier, Genoa, Marsaxlokk, Port Said East, Jeddah, Khor Fakkan, Jebel Ali, Karachi-Port Muhammad Bin Qasim, Mundra, Mumbai-Nhava Sheva, Jeddah, Port Said East, La Spezia, Genoa, Fos, Barcelona, Valencia, Tangier
101	HAPAG-LLOYD,A.G.	HAPAG-LLOYD SPAIN S.L.	Tangier, Genoa, Marsaxlokk, Port Said East, Jeddah, Khor Fakkan, Jebel Ali, Karachi-Port Muhammad Bin Qasim, Mundra, Mumbai-Nhava Sheva, Jeddah, Port Said East, La Spezia, Genoa, Fos, Barcelona, Valencia, Tangier
101	UNITED ARAB SHIPPING, CO.	UASAC IBERIA S.L.	Tangier, Genoa, Marsaxlokk, Port Said East, Jeddah, Khor Fakkan, Jebel Ali, Karachi-Port Muhammad Bin Qasim, Mundra, Mumbai-Nhava Sheva, Jeddah, Port Said East, La Spezia, Genoa, Fos, Barcelona, Valencia, Tangier

Nº	ARMADOR	CONSIGNATARI	ROTACIÓ PORTS
103	MAERSK LINE/A.P.MOLLER	MAERSK SPAIN S.L.U	Port Said East, Beirut, Gioia Tauro, La Spezia, Genoa, Fos, Barcelona, Valencia, Marsaxlokk, Salalah, Singapore, Shanghai, Dalian, Xingang, Busan, Ningbo, Chiwan, Yantian, King Abdullah, Jebel Ali, Xiamen, Qingdao, Xiamen, Nansha, Gioia Tauro, Naples, La Spezia, Barcelona, Valencia, Algeciras, Sines, Freeport (Bah), Port Everglades, Vera Cruz, Altamira, Houston, New Orleans, Miami
103	MEDITERRANEAN SHIPPING CO	MEDITERRANEAN SHIPPING	Port Said East, Beirut, Gioia Tauro, La Spezia, Genoa, Fos, Barcelona, Valencia, Marsaxlokk, Salalah, Singapore, Shanghai, Dalian, Xingang, Busan, Ningbo, Chiwan, Yantian, King Abdullah, Jebel Ali, Xiamen, Qingdao, Xiamen, Nansha, Gioia Tauro, Naples, La Spezia, Barcelona, Valencia, Algeciras, Sines, Freeport (Bah), Port Everglades, Vera Cruz, Altamira, Houston, New Orleans, Miami
116	MITSUI OSK LINES LTD	TRANSP Y CONSIG. MARITIMAS S.A.	Barcelona, Zeebrugge, Bristol, Gent, Hamburg, Bremerhaven, Antwerpen, Aqaba, Shanghai, Omaezaki, Yokohama, Guangzhou, Laem Chabang, Sagunto, Lisboa, Livorno, Gioia Tauro, Barcelona
150	NYK LINES	COMBALIA AGENCIA MARITIMA S.A.	Barcelona, Savona, Gemlik, Suez, Jeddah, Sohar, Jebel Ali, Abu Dhabi, Doha, Bahrain, Damman, Kuwait, Singapore, Hitachi, Yokohama, Toyohashi, Hiroshima, Nakanoeski, Suez, Barcelona
182	HAMBURG SUD	TRANSITAINER S.A.	Salerno, Livorno, Genoa, Barcelona, Valencia, Cartagena (Col), Guayaquil, Callao, Iquique, Puerto Angamos (Mejillones), San Antonio, Antofagasta, Ilo (Per), Callao, Cartagena (Col), Valencia, Barcelona, Salerno
182	HAPAG-LLOYD,A.G.	HAPAG-LLOYD SPAIN S.L.	Salerno, Livorno, Genoa, Barcelona, Valencia, Cartagena (Col), Guayaquil, Callao, Iquique, Puerto Angamos (Mejillones), San Antonio, Antofagasta, Ilo (Per), Callao, Cartagena (Col), Valencia, Barcelona, Salerno
197	GRIMALDI GROUP NAPOLI	GRIMALDI LOGISTICA ESPAÑA, S.L.	Barcelona, Valencia, Dakar, Southampton, Flushing, Derince, Gemlik, Yenikoy, Salerno, Livorno, Savona, Fos, Barcelona
217	CMA CGM	CMA CGM IBERICA S.A.U.	Algeciras, Livorno, Genoa, Fos, Barcelona, Valencia, Tangier, Pointe à Pitre, Fort de France, Cartagena (Col), Manzanillo (Pan), Moin (~Puerto Limon), Turbo, Pointe à Pitre, Algeciras
217	MARFRET SA	AGENCIA MARITIMA ESPAÑOLA EVGE, S.A.	Algeciras, Livorno, Genoa, Fos, Barcelona, Valencia, Tangier, Pointe à Pitre, Fort de France, Cartagena (Col), Manzanillo (Pan), Moin (~Puerto Limon), Turbo, Pointe à Pitre, Algeciras
221	ILVA SPA	ESTELA SHIPPING BARCELONA, S.L.	Thessaloniki, Taranto, Génova, Porto Nogaro, Barcelona
221	ILVA SPA	INTRAMEDITERRANEO S.A.	Thessaloniki, Taranto, Génova, Porto Nogaro, Barcelona
222	CMA CGM	CMA CGM IBERICA S.A.U.	Barcelona, Valencia, Casablanca, Agadir, Port Vendres, Marseille, Barcelona
226	MELFI MARINE CORP, S.A	OCIDENAVE ESPAÑA S.L.	Barcelona, Valencia, Lisboa, Halifax, Mariel, Napoli, Livorno, Génova, Barcelona
233	ARKAS CONTAINER TRANSPORT SA	ARKAS SPAIN SA	Valencia (TCV + Noatum), Castellon, Barcelona, Fos, Thessaloniki, Istanbul-Ambarli (Marport), Istanbul-Evyap (Izmit), Gemlik (Rodaport), Aliaga (Nemrut Bay), Cagliari, Valencia
233	CMA CGM	CMA CGM IBERICA S.A.U.	Valencia (TCV + Noatum), Castellon, Barcelona, Fos, Thessaloniki, Istanbul-Ambarli (Marport), Istanbul-Evyap (Izmit), Gemlik (Rodaport), Aliaga (Nemrut Bay), Cagliari, Valencia
233	HAPAG-LLOYD,A.G.	HAPAG-LLOYD SPAIN S.L.	Valencia (TCV + Noatum), Castellon, Barcelona, Fos, Thessaloniki, Istanbul-Ambarli (Marport), Istanbul-Evyap (Izmit), Gemlik (Rodaport), Aliaga (Nemrut Bay), Cagliari, Valencia
233	SEAGO LINE A/S	MARITIMA DEL MEDITERRANEO S.A.	Valencia (TCV + Noatum), Castellon, Barcelona, Fos, Thessaloniki, Istanbul-Ambarli (Marport), Istanbul-Evyap (Izmit), Gemlik (Rodaport), Aliaga (Nemrut Bay), Cagliari, Valencia
233	TURKON CONTAINER	MARITIMA DAVILA BARCELONA S.A.	Valencia (TCV + Noatum), Castellon, Barcelona, Fos, Thessaloniki, Istanbul-Ambarli (Marport), Istanbul-Evyap (Izmit), Gemlik (Rodaport), Aliaga (Nemrut Bay), Cagliari, Valencia
238	CMA CGM	CMA CGM IBERICA S.A.U.	Valencia, Gioia Tauro, Livorno, Genoa, Fos, Barcelona, Valencia, Suape, Rio de Janeiro, Santos, Buenos Aires, Montevideo, Rio Grande, Navegantes, Itapoa, Santos, Rio de Janeiro, Suape, Tangier, Valencia
238	HAMBURG SUD	TRANSITAINER S.A.	Valencia, Gioia Tauro, Livorno, Genoa, Fos, Barcelona, Valencia, Suape, Rio de Janeiro, Santos, Buenos Aires, Montevideo, Rio Grande, Navegantes, Itapoa, Santos, Rio de Janeiro, Suape, Tangier, Valencia
238	HAPAG-LLOYD,A.G.	HAPAG-LLOYD SPAIN S.L.	Valencia, Gioia Tauro, Livorno, Genoa, Fos, Barcelona, Valencia, Suape, Rio de Janeiro, Santos, Buenos Aires, Montevideo, Rio Grande, Navegantes, Itapoa, Santos, Rio de Janeiro, Suape, Tangier, Valencia
238	MAERSK LINE/A.P.MOLLER	MAERSK SPAIN S.L.U	Valencia, Gioia Tauro, Livorno, Genoa, Fos, Barcelona, Valencia, Suape, Rio de Janeiro, Santos, Buenos Aires, Montevideo, Rio Grande, Navegantes, Itapoa, Santos, Rio de Janeiro, Suape, Tangier, Valencia
238	MEDITERRANEAN SHIPPING CO	MEDITERRANEAN SHIPPING	Valencia, Gioia Tauro, Livorno, Genoa, Fos, Barcelona, Valencia, Suape, Rio de Janeiro, Santos, Buenos Aires, Montevideo, Rio Grande, Navegantes, Itapoa, Santos, Rio de Janeiro, Suape, Tangier, Valencia
238	NIVER LINES	AGENCIA MARITIMA ESPAÑOLA EVGE, S.A.	Valencia, Gioia Tauro, Livorno, Genoa, Fos, Barcelona, Valencia, Suape, Rio de Janeiro, Santos, Buenos Aires, Montevideo, Rio Grande, Navegantes, Itapoa, Santos, Rio de Janeiro, Suape, Tangier, Valencia
238	UNITED ARAB SHIPPING, CO.	UASAC IBERIA S.L.	Valencia, Gioia Tauro, Livorno, Genoa, Fos, Barcelona, Valencia, Suape, Rio de Janeiro, Santos, Buenos Aires, Montevideo, Rio Grande, Navegantes, Itapoa, Santos, Rio de Janeiro, Suape, Tangier, Valencia
238	ZIM INTEGRATED SHIPPING SERV.	A.PEREZ Y CIA S.L.	Valencia, Gioia Tauro, Livorno, Genoa, Fos, Barcelona, Valencia, Suape, Rio de Janeiro, Santos, Buenos Aires, Montevideo, Rio Grande, Navegantes, Itapoa, Santos, Rio de Janeiro, Suape, Tangier, Valencia
241	CMA CGM	CMA CGM IBERICA S.A.U.	Livorno, Genoa, Marseille, Barcelona, Valencia, Algeciras (APMT + TTI), Tangier, Lome, Bata, Malabo, Onne (1/2), Port Gentil, Libreville, Douala, Lome (1/2), San Pedro (1/2), Algeciras (TTI), Livorno
244	CMA CGM	CMA CGM IBERICA S.A.U.	Algeciras (TTI), Marsaxlokk, Livorno, Genoa, Barcelona, Valencia, Tangier, Caucedo, Kingston, Vera Cruz, Altamira, Houston, New Orleans, Kingston, Cartagena (Col), Balboa, Guayaquil, San Antonio, Callao, Guayaquil, Buenaventura, Manzanillo (Pan), Algeciras (TTI)
318	GRIMALDI EUROMED SPA	GRIMALDI LOGISTICA ESPAÑA, S.L.	Barcelona, Porto Torres, Civitavecchia, Barcelona
338	JSV	A.PEREZ Y CIA S.L.	Barcelona, Genova, Barcelona, Alicante, Motril, Sta. Cruz de Tenerife, Las Palmas, Arrecife de Lanzarote, Las Palmas, Sta. Cruz de Tenerife, Alicante, Barcelona

Nº	ARMADOR	CONSIGNATARI	ROTACIÓ PORTS
<b>Mediterrani Oriental - Mar Negre - Mar Caspi</b>			
1	COSCO CONTAINER LINES (COSCON)	COSCO IBERIA S.A.	Piraeus, Genoa, Barcelona, Fos, Piraeus, Colombo, Singapore, Hong Kong, Xiamen, Ningbo, Shanghai, Kaohsiung, Yantian, Singapore, Piraeus
1	EVERGREEN MARINE CORPORATION	EVERGREEN SHIPPING SPAIN S.L.	Piraeus, Genoa, Barcelona, Fos, Piraeus, Colombo, Singapore, Hong Kong, Xiamen, Ningbo, Shanghai, Kaohsiung, Yantian, Singapore, Piraeus
1	K LINE	K LINE ESP.SERVICIOS MARITIMOS S A	Piraeus, Genoa, Barcelona, Fos, Piraeus, Colombo, Singapore, Hong Kong, Xiamen, Ningbo, Shanghai, Kaohsiung, Yantian, Singapore, Piraeus
1	UNITED ARAB SHIPPING, CO.	UASAC IBERIA S.L.	Piraeus, Genoa, Barcelona, Fos, Piraeus, Colombo, Singapore, Hong Kong, Xiamen, Ningbo, Shanghai, Kaohsiung, Yantian, Singapore, Piraeus
1	YANG MING LINE	CATALANA DEL MAR S.A.	Piraeus, Genoa, Barcelona, Fos, Piraeus, Colombo, Singapore, Hong Kong, Xiamen, Ningbo, Shanghai, Kaohsiung, Yantian, Singapore, Piraeus
14	COSCO CONTAINER LINES (COSCON)	COSCO IBERIA S.A.	Ashdod, Haifa, Piraeus, Livorno, Genoa, Barcelona, Tarragona, Valencia, Halifax, New York, Norfolk, Savannah, Valencia, Tarragona, Livorno, Ashdod
14	HAPAG-LLOYD,A.G.	HAPAG-LLOYD SPAIN S.L.	Ashdod, Haifa, Piraeus, Livorno, Genoa, Barcelona, Tarragona, Valencia, Halifax, New York, Norfolk, Savannah, Valencia, Tarragona, Livorno, Ashdod
14	ZIM INTEGRATED SHIPPING SERV.	A.PEREZ Y CIA S.L.	Ashdod, Haifa, Piraeus, Livorno, Genoa, Barcelona, Tarragona, Valencia, Halifax, New York, Norfolk, Savannah, Valencia, Tarragona, Livorno, Ashdod
24	MEDEX CONTAINER SERVICES LTD	INTRAMEDITERRANEO S.A.	Barcelona, Marsaxlokk, Sfax, Rades, Casablanca, Castellón de la Plana, Barcelona
24	MTL CONTAINER LINES	BERGE MARITIMA S.L.	Barcelona, Marsaxlokk, Sfax, Rades, Casablanca, Castellón de la Plana, Barcelona
39	NEPTUNE LINES SHIPPING	NEPTUNE BARCELONA S.A.	Barcelona, Sagunto, Valencia, Savona, Civitavecchia, El Pireo, Derince, Constanta, Ilychevsk, Beirut, Tartous, Limassol, Alexandria, Tunis, Malta, Mostaganem, Djen-Djen, Livorno, Marsella, Fos, Casablanca, Barcelona, Istanbul, Buyukcukur, Koper, Malta, Sete, TangerMed, Ashdod
42	A.P.L. (AMERICAN PRES. LINE)	AMERICAN PRES. LINES LTD (ESPAÑA)	Algeciras (TTI), Valencia, Marsaxlokk, Livorno, La Spezia, Genoa, Fos, Barcelona, Valencia, New York, Norfolk, Savannah, Miami, Algeciras (TTI)
42	CMA CGM	CMA CGM IBERICA S.A.U.	Algeciras (TTI), Valencia, Marsaxlokk, Livorno, La Spezia, Genoa, Fos, Barcelona, Valencia, New York, Norfolk, Savannah, Miami, Algeciras (TTI)
42	COSCO CONTAINER LINES (COSCON)	COSCO IBERIA S.A.	Algeciras (TTI), Valencia, Marsaxlokk, Livorno, La Spezia, Genoa, Fos, Barcelona, Valencia, New York, Norfolk, Savannah, Miami, Algeciras (TTI)
42	UNITED ARAB SHIPPING, CO.	UASAC IBERIA S.L.	Algeciras (TTI), Valencia, Marsaxlokk, Livorno, La Spezia, Genoa, Fos, Barcelona, Valencia, New York, Norfolk, Savannah, Miami, Algeciras (TTI)
42	YANG MING LINE	CATALANA DEL MAR S.A.	Algeciras (TTI), Valencia, Marsaxlokk, Livorno, La Spezia, Genoa, Fos, Barcelona, Valencia, New York, Norfolk, Savannah, Miami, Algeciras (TTI)
45	BORCHARD LINES	MARITIMA DEL MEDITERRANEO S.A.	Barcelona, Marseille, Genoa, Piraeus, Istanbul-Ambarli, Istanbul-Yilport (Gebze), Izmir, Salerno, Barcelona
45	FESCO	INTRAMEDITERRANEO S.A.	Barcelona, Marseille, Genoa, Piraeus, Istanbul-Ambarli, Istanbul-Yilport (Gebze), Izmir, Salerno, Barcelona
57	MEDITERRANEAN SHIPPING CO	MEDITERRANEAN SHIPPING	Barcelona, Alger, Annaba, Bejaia, Oran, Skikda, Casablanca, La Spezia, Fos, Valencia, Piraeus, Tekirdag, Istanbul, Gebze, Izmir
74	MAERSK LINE/A.P.MOLLER	MAERSK SPAIN S.L.U	Port Said East, Marsaxlokk, Tangier, Algeciras, Valencia, Barcelona, Genoa, Port Said East, Jeddah, Salalah, Jebel Ali, Dammam, Jubail, Abu Dhabi (Mina Khalifa), Jebel Ali, Salalah, Jeddah, Aqaba, Port Said East
88	Euro Marine Logistics nv	MARITIMA DEL MEDITERRANEO S.A.	Barcelona, Mostaganem, Djen-Djen, Gioia Tauro, Djen-Djen, Mostaganem, Sagunto, TangerMed, Le Havre, Zeebrugge, Newcastle, Rotterdam, Bristol, Livorno, Piraeus, Derince, Piraeus
101	A.P.L. (AMERICAN PRES. LINE)	AMERICAN PRES. LINES LTD (ESPAÑA)	Tangier, Genoa, Marsaxlokk, Port Said East, Jeddah, Khor Fakkan, Jebel Ali, Karachi-Port Muhammad Bin Qasim, Mundra, Mumbai-Nhava Sheva, Jeddah, Port Said East, La Spezia, Genoa, Fos, Barcelona, Valencia, Tangier
101	CMA CGM	CMA CGM IBERICA S.A.U.	Tangier, Genoa, Marsaxlokk, Port Said East, Jeddah, Khor Fakkan, Jebel Ali, Karachi-Port Muhammad Bin Qasim, Mundra, Mumbai-Nhava Sheva, Jeddah, Port Said East, La Spezia, Genoa, Fos, Barcelona, Valencia, Tangier
101	COSCO CONTAINER LINES (COSCON)	COSCO IBERIA S.A.	Tangier, Genoa, Marsaxlokk, Port Said East, Jeddah, Khor Fakkan, Jebel Ali, Karachi-Port Muhammad Bin Qasim, Mundra, Mumbai-Nhava Sheva, Jeddah, Port Said East, La Spezia, Genoa, Fos, Barcelona, Valencia, Tangier
101	HAPAG-LLOYD,A.G.	HAPAG-LLOYD SPAIN S.L.	Tangier, Genoa, Marsaxlokk, Port Said East, Jeddah, Khor Fakkan, Jebel Ali, Karachi-Port Muhammad Bin Qasim, Mundra, Mumbai-Nhava Sheva, Jeddah, Port Said East, La Spezia, Genoa, Fos, Barcelona, Valencia, Tangier
101	UNITED ARAB SHIPPING, CO.	UASAC IBERIA S.L.	Tangier, Genoa, Marsaxlokk, Port Said East, Jeddah, Khor Fakkan, Jebel Ali, Karachi-Port Muhammad Bin Qasim, Mundra, Mumbai-Nhava Sheva, Jeddah, Port Said East, La Spezia, Genoa, Fos, Barcelona, Valencia, Tangier
103	MAERSK LINE/A.P.MOLLER	MAERSK SPAIN S.L.U	Port Said East, Beirut, Gioia Tauro, La Spezia, Genoa, Fos, Barcelona, Valencia, Marsaxlokk, Salalah, Singapore, Shanghai, Dalian, Xingang, Busan, Ningbo, Chiwan, Yantian, King Abdullah, Jebel Ali, Xiamen, Qingdao, Xiamen, Nansha, Gioia Tauro, Naples, La Spezia, Barcelona, Valencia, Algeciras, Sines, Freeport (Bah), Port Everglades, Vera Cruz, Altamira, Houston, New Orleans, Miami
103	MEDITERRANEAN SHIPPING CO	MEDITERRANEAN SHIPPING	Port Said East, Beirut, Gioia Tauro, La Spezia, Genoa, Fos, Barcelona, Valencia, Marsaxlokk, Salalah, Singapore, Shanghai, Dalian, Xingang, Busan, Ningbo, Chiwan, Yantian, King Abdullah, Jebel Ali, Xiamen, Qingdao, Xiamen, Nansha, Gioia Tauro, Naples, La Spezia, Barcelona, Valencia, Algeciras, Sines, Freeport (Bah), Port Everglades, Vera Cruz, Altamira, Houston, New Orleans, Miami
150	NYK LINES	COMBALIA AGENCIA MARITIMA S.A.	Barcelona, Savona, Gemlik, Suez, Jeddah, Sohar, Jebel Ali, Abu Dhabi, Doha, Bahrain, Damman, Kuwait, Singapore, Hitachi, Yokohama, Toyohashi, Hiroshima, Nakanoeski, Suez, Barcelona
197	GRIMALDI GROUP NAPOLI	GRIMALDI LOGISTICA ESPAÑA, S.L.	Barcelona, Valencia, Dakar, Southampton, Flushing, Derince, Gemlik, Yenikoy, Salerno, Livorno, Savona, Fos, Barcelona
221	ILVA SPA	ESTELA SHIPPING BARCELONA, S.L.	Thessaloniki, Taranto, Génova, Porto Nogaro, Barcelona
221	ILVA SPA	INTRAMEDITERRANEO S.A.	Thessaloniki, Taranto, Génova, Porto Nogaro, Barcelona



Nº	ARMADOR	CONSIGNATARI	ROTACIÓ PORTS
233	ARKAS CONTAINER TRANSPORT SA	ARKAS SPAIN S.A	Valencia (TCV + Noatum), Castellon, Barcelona, Fos, Thessaloniki, Istanbul-Ambarli (Marport), Istanbul-Evyap (Izmit), Gemlik (Rodaport), Aliaga (Nemrut Bay), Cagliari, Valencia
233	CMA CGM	CMA CGM IBERICA S.A.U.	Valencia (TCV + Noatum), Castellon, Barcelona, Fos, Thessaloniki, Istanbul-Ambarli (Marport), Istanbul-Evyap (Izmit), Gemlik (Rodaport), Aliaga (Nemrut Bay), Cagliari, Valencia
233	HAPAG-LLOYD,A.G.	HAPAG-LLOYD SPAIN S.L.	Valencia (TCV + Noatum), Castellon, Barcelona, Fos, Thessaloniki, Istanbul-Ambarli (Marport), Istanbul-Evyap (Izmit), Gemlik (Rodaport), Aliaga (Nemrut Bay), Cagliari, Valencia
233	SEAGO LINE A/S	MARITIMA DEL MEDITERRANEO S.A.	Valencia (TCV + Noatum), Castellon, Barcelona, Fos, Thessaloniki, Istanbul-Ambarli (Marport), Istanbul-Evyap (Izmit), Gemlik (Rodaport), Aliaga (Nemrut Bay), Cagliari, Valencia
233	TURKON CONTAINER	MARITIMA DAVILA BARCELONA S.A.	Valencia (TCV + Noatum), Castellon, Barcelona, Fos, Thessaloniki, Istanbul-Ambarli (Marport), Istanbul-Evyap (Izmit), Gemlik (Rodaport), Aliaga (Nemrut Bay), Cagliari, Valencia
240	CMA CGM	CMA CGM IBERICA S.A.U.	Marsaxlokk, Barcelona, Valencia, Marsaxlokk, Beirut, Mersin, Damietta, Jeddah, Djibouti, Jebel Ali, Singapore, Xiamen, Qingdao, Ningbo, Shanghai, Xiamen, Nansha, Yantian, Port Kelang, Beirut, Marsaxlokk
240	COSCO CONTAINER LINES (COSCON)	COSCO IBERIA S.A.	Marsaxlokk, Barcelona, Valencia, Marsaxlokk, Beirut, Mersin, Damietta, Jeddah, Djibouti, Jebel Ali, Singapore, Xiamen, Qingdao, Ningbo, Shanghai, Xiamen, Nansha, Yantian, Port Kelang, Beirut, Marsaxlokk
240	FESCO	INTRAMEDITERRANEO S.A.	Marsaxlokk, Barcelona, Valencia, Marsaxlokk, Beirut, Mersin, Damietta, Jeddah, Djibouti, Jebel Ali, Singapore, Xiamen, Qingdao, Ningbo, Shanghai, Xiamen, Nansha, Yantian, Port Kelang, Beirut, Marsaxlokk
240	UNITED ARAB SHIPPING, CO.	UASAC IBERIA S.L.	Marsaxlokk, Barcelona, Valencia, Marsaxlokk, Beirut, Mersin, Damietta, Jeddah, Djibouti, Jebel Ali, Singapore, Xiamen, Qingdao, Ningbo, Shanghai, Xiamen, Nansha, Yantian, Port Kelang, Beirut, Marsaxlokk
244	CMA CGM	CMA CGM IBERICA S.A.U.	Algeciras (TTI), Marsaxlokk, Livorno, Genoa, Barcelona, Valencia, Tangier, Caucedo, Kingston, Vera Cruz, Altamira, Houston, New Orleans, Kingston, Cartagena (Col), Balboa, Guayaquil, San Antonio, Callao, Guayaquil, Buenaventura, Manzanillo (Pan), Algeciras (TTI)
<b>Amèrica del Nord (EUA) Atlàntic</b>			
7	HAMBURG SUD	TRANSITAINER S.A.	Cagliari, Livorno, Genoa, Barcelona, Valencia, Port Everglades, Kingston, Vera Cruz, Altamira, Houston, New Orleans, Valencia, Cagliari
7	HAPAG-LLOYD,A.G.	HAPAG-LLOYD SPAIN S.L.	Cagliari, Livorno, Genoa, Barcelona, Valencia, Port Everglades, Kingston, Vera Cruz, Altamira, Houston, New Orleans, Valencia, Cagliari
7	ZIM INTEGRATED SHIPPING SERV.	A.PEREZ Y CIA S.L.	Cagliari, Livorno, Genoa, Barcelona, Valencia, Port Everglades, Kingston, Vera Cruz, Altamira, Houston, New Orleans, Valencia, Cagliari
14	COSCO CONTAINER LINES (COSCON)	COSCO IBERIA S.A.	Ashdod, Haifa, Piraeus, Livorno, Genoa, Barcelona, Tarragona, Valencia, Halifax, New York, Norfolk, Savannah, Valencia, Tarragona, Livorno, Ashdod
14	HAPAG-LLOYD,A.G.	HAPAG-LLOYD SPAIN S.L.	Ashdod, Haifa, Piraeus, Livorno, Genoa, Barcelona, Tarragona, Valencia, Halifax, New York, Norfolk, Savannah, Valencia, Tarragona, Livorno, Ashdod
14	ZIM INTEGRATED SHIPPING SERV.	A.PEREZ Y CIA S.L.	Ashdod, Haifa, Piraeus, Livorno, Genoa, Barcelona, Tarragona, Valencia, Halifax, New York, Norfolk, Savannah, Valencia, Tarragona, Livorno, Ashdod
42	A.P.L. (AMERICAN PRES. LINE)	AMERICAN PRES. LINES LTD (ESPAÑA)	Algeciras (TTI), Valencia, Marsaxlokk, Livorno, La Spezia, Genoa, Fos, Barcelona, Valencia, New York, Norfolk, Savannah, Miami, Algeciras (TTI)
42	CMA CGM	CMA CGM IBERICA S.A.U.	Algeciras (TTI), Valencia, Marsaxlokk, Livorno, La Spezia, Genoa, Fos, Barcelona, Valencia, New York, Norfolk, Savannah, Miami, Algeciras (TTI)
42	COSCO CONTAINER LINES (COSCON)	COSCO IBERIA S.A.	Algeciras (TTI), Valencia, Marsaxlokk, Livorno, La Spezia, Genoa, Fos, Barcelona, Valencia, New York, Norfolk, Savannah, Miami, Algeciras (TTI)
42	UNITED ARAB SHIPPING, CO.	UASAC IBERIA S.L.	Algeciras (TTI), Valencia, Marsaxlokk, Livorno, La Spezia, Genoa, Fos, Barcelona, Valencia, New York, Norfolk, Savannah, Miami, Algeciras (TTI)
42	YANG MING LINE	CATALANA DEL MAR S.A.	Algeciras (TTI), Valencia, Marsaxlokk, Livorno, La Spezia, Genoa, Fos, Barcelona, Valencia, New York, Norfolk, Savannah, Miami, Algeciras (TTI)
103	MAERSK LINE/A.P.MOLLER	MAERSK SPAIN S.L.U	Port Said East, Beirut, Gioia Tauro, La Spezia, Genoa, Fos, Barcelona, Valencia, Marsaxlokk, Salalah, Singapore, Shanghai, Dalian, Xingang, Busan, Ningbo, Chiwan, Yantian, King Abdullah, Jebel Ali, Xiamen, Qingdao, Xiamen, Nansha, Gioia Tauro, Naples, La Spezia, Barcelona, Valencia, Algeciras, Sines, Freeport (Bah), Port Everglades, Vera Cruz, Altamira, Houston, New Orleans, Miami
103	MEDITERRANEAN SHIPPING CO	MEDITERRANEAN SHIPPING	Port Said East, Beirut, Gioia Tauro, La Spezia, Genoa, Fos, Barcelona, Valencia, Marsaxlokk, Salalah, Singapore, Shanghai, Dalian, Xingang, Busan, Ningbo, Chiwan, Yantian, King Abdullah, Jebel Ali, Xiamen, Qingdao, Xiamen, Nansha, Gioia Tauro, Naples, La Spezia, Barcelona, Valencia, Algeciras, Sines, Freeport (Bah), Port Everglades, Vera Cruz, Altamira, Houston, New Orleans, Miami
105	K LINE	AGENCIA MARITIMA CONDEMINAS, S.A.	Barcelona, Bremerhaven, Southampton, Zeebrugge, Veracruz, Galveston, Jacksonville, Barcelona
111	EUKOR CAR CARRIERS INC	BERGE MARITIMA S.L.	Barcelona, Aqaba, Jeddah, Sohar, Jebel Ali, Abu Dhabi, Doha, Bahrain, Kuwait, Bombay, Antwerpen, Bristol, Bremerhaven, Zeebrugge, Southampton, Halifax, New York, Brunswick, Charleston, Port Elizabeth, Durban, Fremantle, Melbourne, Port Kembla, Brisbane
111	WALLENIUS WILHEMSEN	AGENCIA MARITIMA ESPAÑOLA EVGE, S.A.	Barcelona, Aqaba, Jeddah, Sohar, Jebel Ali, Abu Dhabi, Doha, Bahrain, Kuwait, Bombay, Antwerpen, Bristol, Bremerhaven, Zeebrugge, Southampton, Halifax, New York, Brunswick, Charleston, Port Elizabeth, Durban, Fremantle, Melbourne, Port Kembla, Brisbane
111	WALLENIUS WILHEMSEN	AGENCIA MARITIMA ESPAÑOLA EVGE, S.A.	Barcelona, Aqaba, Jeddah, Sohar, Jebel Ali, Abu Dhabi, Doha, Bahrain, Kuwait, Bombay, Antwerpen, Bristol, Bremerhaven, Zeebrugge, Southampton, Halifax, New York, Brunswick, Charleston, Port Elizabeth, Durban, Fremantle, Melbourne, Port Kembla, Brisbane

Nº	ARMADOR	CONSIGNATARI	ROTACIÓ PORTS
<b>Amèrica del Nord (EUA) Pacífic</b>			
37	HAMBURG SUD	TRANSITAINER S.A.	Tangier, Valencia, Cagliari, Livorno, Genoa, Fos, Barcelona, Valencia, Tangier, Cartagena (Col), Manzanillo (Mex), Los Angeles, Oakland, Tacoma, Vancouver, Oakland, Los Angeles, Manzanillo (Mex), Manzanillo (Pan), Cartagena (Col), Caucedo, Lisbon, Tangier
37	HAPAG-LLOYD,A.G.	HAPAG-LLOYD SPAIN S.L.	Tangier, Valencia, Cagliari, Livorno, Genoa, Fos, Barcelona, Valencia, Tangier, Cartagena (Col), Manzanillo (Mex), Los Angeles, Oakland, Tacoma, Vancouver, Oakland, Los Angeles, Manzanillo (Mex), Manzanillo (Pan), Cartagena (Col), Caucedo, Lisbon, Tangier
37	ZIM INTEGRATED SHIPPING SERV.	A.PEREZ Y CIA S.L.	Tangier, Valencia, Cagliari, Livorno, Genoa, Fos, Barcelona, Valencia, Tangier, Cartagena (Col), Manzanillo (Mex), Los Angeles, Oakland, Tacoma, Vancouver, Oakland, Los Angeles, Manzanillo (Mex), Manzanillo (Pan), Cartagena (Col), Caucedo, Lisbon, Tangier
<b>Àfrica del Nord</b>			
21	GRANDI NAVI VELOCI	HIJO DE JOSE M. MASQUES, S.A.	Barcelona, Sete, Nador, Tanger Med, Barcelona
24	MEDEX CONTAINER SERVICES LTD	INTRAMEDITERRANEO S.A.	Barcelona, Marsaxlokk, Sfax, Rades, Casablanca, Castellón de la Plana, Barcelona
24	MTL CONTAINER LINES	BERGE MARITIMA S.L.	Barcelona, Marsaxlokk, Sfax, Rades, Casablanca, Castellón de la Plana, Barcelona
25	CIE.NATIONALE ALGERIENNE DE NA	TRANSP Y CONSIG. MARITIMAS S.A.	Barcelona, Marseille, La Spezia, Bejaia, Alger, Oran, Barcelona
29	GRANDI NAVI VELOCI	HIJO DE JOSE M. MASQUES, S.A.	Barcelona, Génova, Barcelona, Tanger Med, Barcelona
39	NEPTUNE LINES SHIPPING	NEPTUNE BARCELONA S.A.	Barcelona, Sagunto, Valencia, Savona, Civitavecchia, El Pireo, Derince, Constanta, Ilychevsk, Beirut, Tartous, Limassol, Alexandria, Tunis, Malta, Mostaganem, Djen-Djen, Livorno, Marsella, Fos, Casablanca, Barcelona, Istanbul, Buyukukur, Koper, Malta, Sete, TangerMed, Ashdod
46	MEDITERRANEAN SHIPPING CO	MEDITERRANEAN SHIPPING	Valencia, Barcelona, Alicante, Melilla, Casablanca, Cadiz, Valencia
46	WEC LINES ESPAÑA, S.L.U.	WEC LINES ESPAÑA, S.L.U.	Valencia, Barcelona, Alicante, Melilla, Casablanca, Cadiz, Valencia
48	MAGHREB CONTAINER INTERNA-CIONA	BERGE MARITIMA S.L.	Barcelona, Castellón de la Plana, Alicante, Oran, Alger, Barcelona
49	COTUNAV	ROMEU Y CIA S.A.	Barcelona, Tunis, Barcelona
53	WHITE LINE SHIPPING	LINEAS REGULARES S.L.	Barcelona, Alger, Valencia, Barcelona
57	MEDITERRANEAN SHIPPING CO	MEDITERRANEAN SHIPPING	Barcelona, Alger, Annaba, Bejaia, Oran, Skikda, Casablanca, La Spezia, Fos, Valencia, Piraeus, Tekirdag, Istanbul, Gebze, Izmir
84	ARKAS CONTAINER TRANSPORT SA	ARKAS SPAIN S A	Genoa, Barcelona, Algiers, Cagliari, Livorno, Genoa
84	HAMBURG SUD	TRANSITAINER S.A.	Genoa, Barcelona, Algiers, Cagliari, Livorno, Genoa
84	HAPAG-LLOYD,A.G.	HAPAG-LLOYD SPAIN S.L.	Genoa, Barcelona, Algiers, Cagliari, Livorno, Genoa
87	FLOTA SUARDIAZ	VAPORES SUARDIAZ BARCELONA S.A.	Barcelona, Marseille, Mostaganem, Alger, Alger, Barcelona
89	MAERSK LINE/A.P.MOLLER	MAERSK SPAIN S.L.U	Algeciras (APMT + TTI), Genoa, Livorno, Fos, Barcelona, Valencia (Noatum + TCV), Casablanca, Algeciras
89	UNITED FEEDER SERVICES LTD	MARITIMA DEL MEDITERRANEO S.A.	Algeciras (APMT + TTI), Genoa, Livorno, Fos, Barcelona, Valencia (Noatum + TCV), Casablanca, Algeciras
89	X-PRESS CONTAINER LINE (UK)LTD	A.PEREZ Y CIA S.L.	Algeciras (APMT + TTI), Genoa, Livorno, Fos, Barcelona, Valencia (Noatum + TCV), Casablanca, Algeciras
92	FLOTA SUARDIAZ	VAPORES SUARDIAZ BARCELONA S.A.	Barcelona, Casablanca, Las Palmas de Gran Canaria, Sta. Cruz de Tenerife, Barcelona
93	MAERSK LINE/A.P.MOLLER	MARITIMA DEL MEDITERRANEO S.A.	Barcelona, Alicante, Ghazaouet, Alger, Castellón de la Plana, Barcelona
94	GRIMALDI EUROMED SPA	GRIMALDI LOGISTICA ESPAÑA, S.L.	Barcelona, Tanger, Savona
198	GRIMALDI EUROMED SPA	GRIMALDI LOGISTICA ESPAÑA, S.L.	Barcelona, Tànger, Barcelona
213	X-PRESS CONTAINER LINE (UK)LTD	A.PEREZ Y CIA S.L.	Barcelona, Almería, Algeciras, Tanger Med, Casablanca, Leixoes, Lisboa, Algeciras, Casablanca, Algeciras, Almería, Valencia, Tarragona, Barcelona
222	CMA CGM	CMA CGM IBERICA S.A.U.	Barcelona, Valencia, Casablanca, Agadir, Port Vendres, Marseille, Barcelona
245	ARKAS CONTAINER TRANSPORT SA	ARKAS SPAIN S A	Barcelona, Valencia, Casablanca, Barcelona
245	METZ CONTAINER LINE	AGENCIA MARITIMA ESPAÑOLA EVGE, S.A.	Barcelona, Valencia, Casablanca, Barcelona
245	UNITED FEEDER SERVICES LTD	MARITIMA DEL MEDITERRANEO S.A.	Barcelona, Valencia, Casablanca, Barcelona
<b>Extrem Orient i Japó</b>			
1	COSCO CONTAINER LINES (COSCON)	COSCO IBERIA S.A.	Piraeus, Genoa, Barcelona, Fos, Piraeus, Colombo, Singapore, Hong Kong, Xiamen, Ningbo, Shanghai, Kaohsiung, Yantian, Singapore, Piraeus
1	EVERGREEN MARINE CORPORATION	EVERGREEN SHIPPING SPAIN S.L.	Piraeus, Genoa, Barcelona, Fos, Piraeus, Colombo, Singapore, Hong Kong, Xiamen, Ningbo, Shanghai, Kaohsiung, Yantian, Singapore, Piraeus
1	K LINE	K LINE ESP.SERVICIOS MARITIMOS S A	Piraeus, Genoa, Barcelona, Fos, Piraeus, Colombo, Singapore, Hong Kong, Xiamen, Ningbo, Shanghai, Kaohsiung, Yantian, Singapore, Piraeus
1	UNITED ARAB SHIPPING, CO.	UASAC IBERIA S.L.	Piraeus, Genoa, Barcelona, Fos, Piraeus, Colombo, Singapore, Hong Kong, Xiamen, Ningbo, Shanghai, Kaohsiung, Yantian, Singapore, Piraeus
1	YANG MING LINE	CATALANA DEL MAR S.A.	Piraeus, Genoa, Barcelona, Fos, Piraeus, Colombo, Singapore, Hong Kong, Xiamen, Ningbo, Shanghai, Kaohsiung, Yantian, Singapore, Piraeus
12	A.P.L. (AMERICAN PRES. LINE)	AMERICAN PRES. LINES LTD (ESPAÑA)	Port Said East, Genoa, La Spezia, Fos, Barcelona, Valencia, Port Said East, Jeddah, Singapore, Hong Kong, Busan, Shanghai, Ningbo, Shekou, Hong Kong, Singapore, Jeddah, Port Said East
12	HAPAG-LLOYD,A.G.	HAPAG-LLOYD SPAIN S.L.	Port Said East, Genoa, La Spezia, Fos, Barcelona, Valencia, Port Said East, Jeddah, Singapore, Hong Kong, Busan, Shanghai, Ningbo, Shekou, Hong Kong, Singapore, Jeddah, Port Said East

Nº	ARMADOR	CONSIGNATARI	ROTACIÓ PORTS
12	HYUNDAI MERCHANT MAR	CONSIGNACIONES MARITIMAS Y LOGISTICA, SL	Port Said East, Genoa, La Spezia, Fos, Barcelona, Valencia, Port Said East, Jeddah, Singapore, Hong Kong, Busan, Shanghai, Ningbo, Shekou, Hong Kong, Singapore, Jeddah, Port Said East
12	MITSUI OSK LINES LTD	TRANSP Y CONSIG. MARITIMAS S.A.	Port Said East, Genoa, La Spezia, Fos, Barcelona, Valencia, Port Said East, Jeddah, Singapore, Hong Kong, Busan, Shanghai, Ningbo, Shekou, Hong Kong, Singapore, Jeddah, Port Said East
12	NYK LINES	COMBALIA AGENCIA MARITIMA S.A.	Port Said East, Genoa, La Spezia, Fos, Barcelona, Valencia, Port Said East, Jeddah, Singapore, Hong Kong, Busan, Shanghai, Ningbo, Shekou, Hong Kong, Singapore, Jeddah, Port Said East
12	ORIENT OVERSEAS CONT. LINE	ORIENT OVERSEAS CONTAINER LINE (SPAIN)	Port Said East, Genoa, La Spezia, Fos, Barcelona, Valencia, Port Said East, Jeddah, Singapore, Hong Kong, Busan, Shanghai, Ningbo, Shekou, Hong Kong, Singapore, Jeddah, Port Said East
39	NEPTUNE LINES SHIPPING	NEPTUNE BARCELONA S.A.	Barcelona, Sagunto, Valencia, Savona, Civitavecchia, El Pireo, Derince, Constanta, Ilychevsk, Beirut, Tartous, Limassol, Alexandria, Tunis, Malta, Mostaganem, Djen-Djen, Livorno, Marsella, Fos, Casablanca, Barcelona, Istanbul, Buyukcukur, Koper, Malta, Sete, TangerMed, Ashdod
43	HOEGH AUTOLINERS AS	MARITIMA DEL MEDITERRANEO S.A.	Barcelona, Livorno, Civitavecchia, Setubal, Newcastle, Bremen, Bremerhaven, Southampton, Le Havre, Durban, Jeddah, Muscat, Kuwait, Bahrain, Abu Dhabi, Singapore, Hong Kong, Taichung, Keelung, Toyohashi, Hitachi, Yokosuka, Chiba, Yokohama
43	NISSAN MOTOR CAR CARRIER CO.LT	MARITIMA DEL MEDITERRANEO S.A.	Barcelona, Livorno, Civitavecchia, Setubal, Newcastle, Bremen, Bremerhaven, Southampton, Le Havre, Durban, Jeddah, Muscat, Kuwait, Bahrain, Abu Dhabi, Singapore, Hong Kong, Taichung, Keelung, Toyohashi, Hitachi, Yokosuka, Chiba, Yokohama
103	MAERSK LINE/A.P.MOLLER	MAERSK SPAIN S.L.U	Port Said East, Beirut, Gioia Tauro, La Spezia, Genoa, Fos, Barcelona, Valencia, Marsaxlokk, Salalah, Singapore, Shanghai, Dalian, Xingang, Busan, Ningbo, Chiwan, Yantian, King Abdullah, Jebel Ali, Xiamen, Qingdao, Xiamen, Nansha, Gioia Tauro, Naples, La Spezia, Barcelona, Valencia, Algeciras, Sines, Freeport (Bah), Port Everglades, Vera Cruz, Altamira, Houston, New Orleans, Miami
103	MEDITERRANEAN SHIPPING CO	MEDITERRANEAN SHIPPING	Port Said East, Beirut, Gioia Tauro, La Spezia, Genoa, Fos, Barcelona, Valencia, Marsaxlokk, Salalah, Singapore, Shanghai, Dalian, Xingang, Busan, Ningbo, Chiwan, Yantian, King Abdullah, Jebel Ali, Xiamen, Qingdao, Xiamen, Nansha, Gioia Tauro, Naples, La Spezia, Barcelona, Valencia, Algeciras, Sines, Freeport (Bah), Port Everglades, Vera Cruz, Altamira, Houston, New Orleans, Miami
116	MITSUI OSK LINES LTD	TRANSP Y CONSIG. MARITIMAS S.A.	Barcelona, Zeebrugge, Bristol, Gent, Hamburg, Bremerhaven, Antwerpen, Aqaba, Shanghai, Omaezaki, Yokohama, Guangzhou, Laem Chabang, Sagunto, Lisboa, Livorno, Gioia Tauro, Barcelona
240	CMA CGM	CMA CGM IBERICA S.A.U.	Marsaxlokk, Barcelona, Valencia, Marsaxlokk, Beirut, Mersin, Damietta, Jeddah, Djibouti, Jebel Ali, Singapore, Xiamen, Qingdao, Ningbo, Shanghai, Xiamen, Nansha, Yantian, Port Kelang, Beirut, Marsaxlokk
240	COSCO CONTAINER LINES (COSCON)	COSCO IBERIA S.A.	Marsaxlokk, Barcelona, Valencia, Marsaxlokk, Beirut, Mersin, Damietta, Jeddah, Djibouti, Jebel Ali, Singapore, Xiamen, Qingdao, Ningbo, Shanghai, Xiamen, Nansha, Yantian, Port Kelang, Beirut, Marsaxlokk
240	FESCO	INTRAMEDITERRANEO S.A.	Marsaxlokk, Barcelona, Valencia, Marsaxlokk, Beirut, Mersin, Damietta, Jeddah, Djibouti, Jebel Ali, Singapore, Xiamen, Qingdao, Ningbo, Shanghai, Xiamen, Nansha, Yantian, Port Kelang, Beirut, Marsaxlokk
240	UNITED ARAB SHIPPING, CO.	UASAC IBERIA S.L.	Marsaxlokk, Barcelona, Valencia, Marsaxlokk, Beirut, Mersin, Damietta, Jeddah, Djibouti, Jebel Ali, Singapore, Xiamen, Qingdao, Ningbo, Shanghai, Xiamen, Nansha, Yantian, Port Kelang, Beirut, Marsaxlokk
<b>Sudamèrica ( Atlàntic )</b>			
238	CMA CGM	CMA CGM IBERICA S.A.U.	Valencia, Gioia Tauro, Livorno, Genoa, Fos, Barcelona, Valencia, Suape, Rio de Janeiro, Santos, Buenos Aires, Montevideo, Rio Grande, Navegantes, Itapoa, Santos, Rio de Janeiro, Suape, Tangier, Valencia
238	HAMBURG SUD	TRANSITAINER S.A.	Valencia, Gioia Tauro, Livorno, Genoa, Fos, Barcelona, Valencia, Suape, Rio de Janeiro, Santos, Buenos Aires, Montevideo, Rio Grande, Navegantes, Itapoa, Santos, Rio de Janeiro, Suape, Tangier, Valencia
238	HAPAG-LLOYD,A.G.	HAPAG-LLOYD SPAIN S.L.	Valencia, Gioia Tauro, Livorno, Genoa, Fos, Barcelona, Valencia, Suape, Rio de Janeiro, Santos, Buenos Aires, Montevideo, Rio Grande, Navegantes, Itapoa, Santos, Rio de Janeiro, Suape, Tangier, Valencia
238	MAERSK LINE/A.P.MOLLER	MAERSK SPAIN S.L.U	Valencia, Gioia Tauro, Livorno, Genoa, Fos, Barcelona, Valencia, Suape, Rio de Janeiro, Santos, Buenos Aires, Montevideo, Rio Grande, Navegantes, Itapoa, Santos, Rio de Janeiro, Suape, Tangier, Valencia
238	MEDITERRANEAN SHIPPING CO	MEDITERRANEAN SHIPPING	Valencia, Gioia Tauro, Livorno, Genoa, Fos, Barcelona, Valencia, Suape, Rio de Janeiro, Santos, Buenos Aires, Montevideo, Rio Grande, Navegantes, Itapoa, Santos, Rio de Janeiro, Suape, Tangier, Valencia
238	NIVER LINES	AGENCIA MARITIMA ESPAÑOLA EVGE, S.A.	Valencia, Gioia Tauro, Livorno, Genoa, Fos, Barcelona, Valencia, Suape, Rio de Janeiro, Santos, Buenos Aires, Montevideo, Rio Grande, Navegantes, Itapoa, Santos, Rio de Janeiro, Suape, Tangier, Valencia
238	UNITED ARAB SHIPPING, CO.	UASAC IBERIA S.L.	Valencia, Gioia Tauro, Livorno, Genoa, Fos, Barcelona, Valencia, Suape, Rio de Janeiro, Santos, Buenos Aires, Montevideo, Rio Grande, Navegantes, Itapoa, Santos, Rio de Janeiro, Suape, Tangier, Valencia
238	ZIM INTEGRATED SHIPPING SERV.	A.PEREZ Y CIA S.L.	Valencia, Gioia Tauro, Livorno, Genoa, Fos, Barcelona, Valencia, Suape, Rio de Janeiro, Santos, Buenos Aires, Montevideo, Rio Grande, Navegantes, Itapoa, Santos, Rio de Janeiro, Suape, Tangier, Valencia
<b>Sudamèrica ( Pacific )</b>			
182	HAMBURG SUD	TRANSITAINER S.A.	Salerno, Livorno, Genoa, Barcelona, Valencia, Cartagena (Col), Guayaquil, Callao, Iquique, Puerto Angamos (Mejillones), San Antonio, Antofagasta, Ilo (Per), Callao, Cartagena (Col), Valencia, Barcelona, Salerno
182	HAPAG-LLOYD,A.G.	HAPAG-LLOYD SPAIN S.L.	Salerno, Livorno, Genoa, Barcelona, Valencia, Cartagena (Col), Guayaquil, Callao, Iquique, Puerto Angamos (Mejillones), San Antonio, Antofagasta, Ilo (Per), Callao, Cartagena (Col), Valencia, Barcelona, Salerno

Nº	ARMADOR	CONSIGNATARI	ROTACIÓ PORTS
244	CMA CGM	CMA CGM IBERICA S.A.U.	Algeciras (TTI), Marsaxlokk, Livorno, Genoa, Barcelona, Valencia, Tangier, Caucedo, Kingston, Vera Cruz, Altamira, Houston, New Orleans, Kingston, Cartagena (Col), Balboa, Guayaquil, San Antonio, Callao, Guayaquil, Buenaventura, Manzanillo (Pan), Algeciras (TTI)
<b>Àfrica occidental</b>			
241	CMA CGM	CMA CGM IBERICA S.A.U.	Livorno, Genoa, Marseille, Barcelona, Valencia, Algeciras (APMT + TTI), Tangier, Lome, Bata, Malabo, Onne (1/2), Port Gentil, Libreville, Douala, Lome (1/2), San Pedro (1/2), Algeciras (TTI), Livorno
<b>Golf de Mèxic (Mèxic i EUA)</b>			
7	HAMBURG SUD	TRANSITAINER S.A.	Cagliari, Livorno, Genoa, Barcelona, Valencia, Port Everglades, Kingston, Vera Cruz, Altamira, Houston, New Orleans, Valencia, Cagliari
7	HAPAG-LLOYD,A.G.	HAPAG-LLOYD SPAIN S.L.	Cagliari, Livorno, Genoa, Barcelona, Valencia, Port Everglades, Kingston, Vera Cruz, Altamira, Houston, New Orleans, Valencia, Cagliari
7	ZIM INTEGRATED SHIPPING SERV.	A.PEREZ Y CIA S.L.	Cagliari, Livorno, Genoa, Barcelona, Valencia, Port Everglades, Kingston, Vera Cruz, Altamira, Houston, New Orleans, Valencia, Cagliari
103	MAERSK LINE/A.P.MOLLER	MAERSK SPAIN S.L.U	Port Said East, Beirut, Gioia Tauro, La Spezia, Genoa, Fos, Barcelona, Valencia, Marsaxlokk, Salalah, Singapore, Shanghai, Dalian, Xingang, Busan, Ningbo, Chiwan, Yantian, King Abdullah, Jebel Ali, Xiamen, Qingdao, Xiamen, Nansha, Gioia Tauro, Naples, La Spezia, Barcelona, Valencia, Algeciras, Sines, Freeport (Bah), Port Everglades, Vera Cruz, Altamira, Houston, New Orleans, Miami
103	MEDITERRANEAN SHIPPING CO	MEDITERRANEAN SHIPPING	Port Said East, Beirut, Gioia Tauro, La Spezia, Genoa, Fos, Barcelona, Valencia, Marsaxlokk, Salalah, Singapore, Shanghai, Dalian, Xingang, Busan, Ningbo, Chiwan, Yantian, King Abdullah, Jebel Ali, Xiamen, Qingdao, Xiamen, Nansha, Gioia Tauro, Naples, La Spezia, Barcelona, Valencia, Algeciras, Sines, Freeport (Bah), Port Everglades, Vera Cruz, Altamira, Houston, New Orleans, Miami
105	K LINE	K LINE ESP.SERVICIOS MARITIMOS S A	Barcelona, Bremerhaven, Southampton, Zeebrugge, Veracruz, Galveston, Jacksonville, Barcelona
244	CMA CGM	CMA CGM IBERICA S.A.U.	Algeciras (TTI), Marsaxlokk, Livorno, Genoa, Barcelona, Valencia, Tangier, Caucedo, Kingston, Vera Cruz, Altamira, Houston, New Orleans, Kingston, Cartagena (Col), Balboa, Guayaquil, San Antonio, Callao, Guayaquil, Buenaventura, Manzanillo (Pan), Algeciras (TTI)
<b>Sud-est Asiàtic</b>			
1	COSCO CONTAINER LINES (COSCON)	COSCO IBERIA S.A.	Piraeus, Genoa, Barcelona, Fos, Piraeus, Colombo, Singapore, Hong Kong, Xiamen, Ningbo, Shanghai, Kaohsiung, Yantian, Singapore, Piraeus
1	EVERGREEN MARINE CORPORATION	EVERGREEN SHIPPING SPAIN S.L.	Piraeus, Genoa, Barcelona, Fos, Piraeus, Colombo, Singapore, Hong Kong, Xiamen, Ningbo, Shanghai, Kaohsiung, Yantian, Singapore, Piraeus
1	K LINE	K LINE ESP.SERVICIOS MARITIMOS S A	Piraeus, Genoa, Barcelona, Fos, Piraeus, Colombo, Singapore, Hong Kong, Xiamen, Ningbo, Shanghai, Kaohsiung, Yantian, Singapore, Piraeus
1	UNITED ARAB SHIPPING, CO.	UASAC IBERIA S.L.	Piraeus, Genoa, Barcelona, Fos, Piraeus, Colombo, Singapore, Hong Kong, Xiamen, Ningbo, Shanghai, Kaohsiung, Yantian, Singapore, Piraeus
1	YANG MING LINE	CATALANA DEL MAR S.A.	Piraeus, Genoa, Barcelona, Fos, Piraeus, Colombo, Singapore, Hong Kong, Xiamen, Ningbo, Shanghai, Kaohsiung, Yantian, Singapore, Piraeus
12	A.P.L. (AMERICAN PRES. LINE)	AMERICAN PRES. LINES LTD (ESPAÑA)	Port Said East, Genoa, La Spezia, Fos, Barcelona, Valencia, Port Said East, Jeddah, Singapore, Hong Kong, Busan, Shanghai, Ningbo, Shekou, Hong Kong, Singapore, Jeddah, Port Said East
12	HAPAG-LLOYD,A.G.	HAPAG-LLOYD SPAIN S.L.	Port Said East, Genoa, La Spezia, Fos, Barcelona, Valencia, Port Said East, Jeddah, Singapore, Hong Kong, Busan, Shanghai, Ningbo, Shekou, Hong Kong, Singapore, Jeddah, Port Said East
12	HYUNDAI MERCHANT MAR	CONSIGNACIONES MARITIMAS Y LOGISTICA, SL	Port Said East, Genoa, La Spezia, Fos, Barcelona, Valencia, Port Said East, Jeddah, Singapore, Hong Kong, Busan, Shanghai, Ningbo, Shekou, Hong Kong, Singapore, Jeddah, Port Said East
12	MITSUI OSK LINES LTD	TRANSP Y CONSIG. MARITIMAS S.A.	Port Said East, Genoa, La Spezia, Fos, Barcelona, Valencia, Port Said East, Jeddah, Singapore, Hong Kong, Busan, Shanghai, Ningbo, Shekou, Hong Kong, Singapore, Jeddah, Port Said East
12	NYK LINES	COMBALIA AGENCIA MARITIMA S.A.	Port Said East, Genoa, La Spezia, Fos, Barcelona, Valencia, Port Said East, Jeddah, Singapore, Hong Kong, Busan, Shanghai, Ningbo, Shekou, Hong Kong, Singapore, Jeddah, Port Said East
12	ORIENT OVERSEAS CONT. LINE	ORIENT OVERSEAS CONTAINER LINE (SPAIN)	Port Said East, Genoa, La Spezia, Fos, Barcelona, Valencia, Port Said East, Jeddah, Singapore, Hong Kong, Busan, Shanghai, Ningbo, Shekou, Hong Kong, Singapore, Jeddah, Port Said East
43	HOEGH AUTOLINERS AS	MARITIMA DEL MEDITERRANEO S.A.	Barcelona, Livorno, Civitavecchia, Setubal, Newcastle, Bremen, Bremerhaven, Southampton, Le Havre, Durban, Jeddah, Muscat, Kuwait, Bahrain, Abu Dhabi, Singapore, Hong Kong, Taichung, Keelung, Toyohashi, Hitachi, Yokosuka, Chiba, Yokohama
43	NISSAN MOTOR CAR CARRIER CO.LT	MARITIMA DEL MEDITERRANEO S.A.	Barcelona, Livorno, Civitavecchia, Setubal, Newcastle, Bremen, Bremerhaven, Southampton, Le Havre, Durban, Jeddah, Muscat, Kuwait, Bahrain, Abu Dhabi, Singapore, Hong Kong, Taichung, Keelung, Toyohashi, Hitachi, Yokosuka, Chiba, Yokohama
103	MAERSK LINE/A.P.MOLLER	MAERSK SPAIN S.L.U	Port Said East, Beirut, Gioia Tauro, La Spezia, Genoa, Fos, Barcelona, Valencia, Marsaxlokk, Salalah, Singapore, Shanghai, Dalian, Xingang, Busan, Ningbo, Chiwan, Yantian, King Abdullah, Jebel Ali, Xiamen, Qingdao, Xiamen, Nansha, Gioia Tauro, Naples, La Spezia, Barcelona, Valencia, Algeciras, Sines, Freeport (Bah), Port Everglades, Vera Cruz, Altamira, Houston, New Orleans, Miami
103	MEDITERRANEAN SHIPPING CO	MEDITERRANEAN SHIPPING	Port Said East, Beirut, Gioia Tauro, La Spezia, Genoa, Fos, Barcelona, Valencia, Marsaxlokk, Salalah, Singapore, Shanghai, Dalian, Xingang, Busan, Ningbo, Chiwan, Yantian, King Abdullah, Jebel Ali, Xiamen, Qingdao, Xiamen, Nansha, Gioia Tauro, Naples, La Spezia, Barcelona, Valencia, Algeciras, Sines, Freeport (Bah), Port Everglades, Vera Cruz, Altamira, Houston, New Orleans, Miami

Nº	ARMADOR	CONSIGNATARI	ROTACIÓ PORTS
116	MITSUMI OSK LINES LTD	TRANSP Y CONSIG. MARITIMAS S.A.	Barcelona, Zeebrugge, Bristol, Gent, Hamburg, Bremerhaven, Antwerpen, Aqaba, Shanghai, Omaezaki, Yokohama, Guangzhou, Laem Chabang, Sagunto, Lisboa, Livorno, Gioia Tauro, Barcelona
240	CMA CGM	CMA CGM IBERICA S.A.U.	Marsaxlokk, Barcelona, Valencia, Marsaxlokk, Beirut, Mersin, Damietta, Jeddah, Djibouti, Jebel Ali, Singapore, Xiamen, Qingdao, Ningbo, Shanghai, Xiamen, Nansha, Yantian, Port Kelang, Beirut, Marsaxlokk
240	COSCO CONTAINER LINES (COSCON)	COSCO IBERIA S.A.	Marsaxlokk, Barcelona, Valencia, Marsaxlokk, Beirut, Mersin, Damietta, Jeddah, Djibouti, Jebel Ali, Singapore, Xiamen, Qingdao, Ningbo, Shanghai, Xiamen, Nansha, Yantian, Port Kelang, Beirut, Marsaxlokk
240	FESCO	INTRAMEDITERRANEO S.A.	Marsaxlokk, Barcelona, Valencia, Marsaxlokk, Beirut, Mersin, Damietta, Jeddah, Djibouti, Jebel Ali, Singapore, Xiamen, Qingdao, Ningbo, Shanghai, Xiamen, Nansha, Yantian, Port Kelang, Beirut, Marsaxlokk
240	UNITED ARAB SHIPPING, CO.	UASAC IBERIA S.L.	Marsaxlokk, Barcelona, Valencia, Marsaxlokk, Beirut, Mersin, Damietta, Jeddah, Djibouti, Jebel Ali, Singapore, Xiamen, Qingdao, Ningbo, Shanghai, Xiamen, Nansha, Yantian, Port Kelang, Beirut, Marsaxlokk
<b>Europa (Atlàntic)</b>			
37	HAMBURG SUD	TRANSITAINER S.A.	Tangier, Valencia, Cagliari, Livorno, Genoa, Fos, Barcelona, Valencia, Tangier, Cartagena (Col), Manzanillo (Mex), Los Angeles, Oakland, Tacoma, Vancouver, Oakland, Los Angeles, Manzanillo (Mex), Manzanillo (Pan), Cartagena (Col), Caucedo, Lisbon, Tangier
37	HAPAG-LLOYD, A.G.	HAPAG-LLOYD SPAIN S.L.	Tangier, Valencia, Cagliari, Livorno, Genoa, Fos, Barcelona, Valencia, Tangier, Cartagena (Col), Manzanillo (Mex), Los Angeles, Oakland, Tacoma, Vancouver, Oakland, Los Angeles, Manzanillo (Mex), Manzanillo (Pan), Cartagena (Col), Caucedo, Lisbon, Tangier
37	ZIM INTEGRATED SHIPPING SERV.	A.PEREZ Y CIA S.L.	Tangier, Valencia, Cagliari, Livorno, Genoa, Fos, Barcelona, Valencia, Tangier, Cartagena (Col), Manzanillo (Mex), Los Angeles, Oakland, Tacoma, Vancouver, Oakland, Los Angeles, Manzanillo (Mex), Manzanillo (Pan), Cartagena (Col), Caucedo, Lisbon, Tangier
39	NEPTUNE LINES SHIPPING	NEPTUNE BARCELONA S.A.	Barcelona, Sagunto, Valencia, Savona, Civitavecchia, El Pireo, Derince, Constanta, Ilychevsk, Beirut, Tartous, Limassol, Alexandria, Tunis, Malta, Mostaganem, Djen-Djen, Livorno, Marsella, Fos, Casablanca, Barcelona, Istanbul, Buyukcukur, Koper, Malta, Sete, TangerMed, Ashdod
43	HOEGH AUTOLINERS AS	MARITIMA DEL MEDITERRANEO S.A.	Barcelona, Livorno, Civitavecchia, Setubal, Newcastle, Bremen, Bremerhaven, Southampton, Le Havre, Durban, Jeddah, Muscat, Kuwait, Bahrain, Abu Dhabi, Singapore, Hong Kong, Taichung, Keelung, Toyohashi, Hitachi, Yokosuka, Chiba, Yokohama
43	NISSAN MOTOR CAR CARRIER CO.LT	MARITIMA DEL MEDITERRANEO S.A.	Barcelona, Livorno, Civitavecchia, Setubal, Newcastle, Bremen, Bremerhaven, Southampton, Le Havre, Durban, Jeddah, Muscat, Kuwait, Bahrain, Abu Dhabi, Singapore, Hong Kong, Taichung, Keelung, Toyohashi, Hitachi, Yokosuka, Chiba, Yokohama
88	Euro Marine Logistics nv	MARITIMA DEL MEDITERRANEO S.A.	Barcelona, Mostaganem, Djen-Djen, Gioia Tauro, Djen-Djen, Mostaganem, Sagunto, TangerMed, Le Havre, Zeebrugge, Newcastle, Rotterdam, Bristol, Livorno, Piraeus, Derince, Piraeus
103	MAERSK LINE/A.P.MOLLER	MAERSK SPAIN S.L.U	Port Said East, Beirut, Gioia Tauro, La Spezia, Genoa, Fos, Barcelona, Valencia, Marsaxlokk, Salalah, Singapore, Shanghai, Dalian, Xingang, Busan, Ningbo, Chiwan, Yantian, King Abdullah, Jebel Ali, Xiamen, Qingdao, Xiamen, Nansha, Gioia Tauro, Naples, La Spezia, Barcelona, Valencia, Algeciras, Sines, Freeport (Bah), Port Everglades, Vera Cruz, Altamira, Houston, New Orleans, Miami
103	MEDITERRANEAN SHIPPING CO	MEDITERRANEAN SHIPPING	Port Said East, Beirut, Gioia Tauro, La Spezia, Genoa, Fos, Barcelona, Valencia, Marsaxlokk, Salalah, Singapore, Shanghai, Dalian, Xingang, Busan, Ningbo, Chiwan, Yantian, King Abdullah, Jebel Ali, Xiamen, Qingdao, Xiamen, Nansha, Gioia Tauro, Naples, La Spezia, Barcelona, Valencia, Algeciras, Sines, Freeport (Bah), Port Everglades, Vera Cruz, Altamira, Houston, New Orleans, Miami
105	K LINE	K LINE ESP.SERVICIOS MARITIMOS S A	Barcelona, Bremerhaven, Southampton, Zeebrugge, Veracruz, Galveston, Jacksonville, Barcelona
111	EUKOR CAR CARRIERS INC	BERGE MARITIMA S.L.	Barcelona, Aqaba, Jeddah, Sohar, Jebel Ali, Abu Dhabi, Doha, Bahrain, Kuwait, Bombay, Antwerpen, Bristol, Bremerhaven, Zeebrugge, Southampton, Halifax, New York, Brunswick, Charleston, Port Elizabeth, Durban, Fremantle, Melbourne, Port Kembla, Brisbane
111	WALLENIUS WILHEMSEN	AGENCIA MARITIMA ESPAÑOLA EVGE, S.A.	Barcelona, Aqaba, Jeddah, Sohar, Jebel Ali, Abu Dhabi, Doha, Bahrain, Kuwait, Bombay, Antwerpen, Bristol, Bremerhaven, Zeebrugge, Southampton, Halifax, New York, Brunswick, Charleston, Port Elizabeth, Durban, Fremantle, Melbourne, Port Kembla, Brisbane
111	WALLENIUS WILHEMSEN	AGENCIA MARITIMA ESPAÑOLA EVGE, S.A.	Barcelona, Aqaba, Jeddah, Sohar, Jebel Ali, Abu Dhabi, Doha, Bahrain, Kuwait, Bombay, Antwerpen, Bristol, Bremerhaven, Zeebrugge, Southampton, Halifax, New York, Brunswick, Charleston, Port Elizabeth, Durban, Fremantle, Melbourne, Port Kembla, Brisbane
116	MITSUMI OSK LINES LTD	TRANSP Y CONSIG. MARITIMAS S.A.	Barcelona, Zeebrugge, Bristol, Gent, Hamburg, Bremerhaven, Antwerpen, Aqaba, Shanghai, Omaezaki, Yokohama, Guangzhou, Laem Chabang, Sagunto, Lisboa, Livorno, Gioia Tauro, Barcelona
141	FLOTA SUARDIAZ	VAPORES SUARDIAZ BARCELONA S.A.	Barcelona, Casablanca, Setúbal, Sheerness, Tyne, Vlissingen, Zeebrugge, Vigo, Malaga, Mostaganem, Barcelona
150	NYK LINES	COMBALIA AGENCIA MARITIMA S.A.	Barcelona, Savona, Gemlik, Suez, Jeddah, Sohar, Jebel Ali, Abu Dhabi, Doha, Bahrain, Damman, Kuwait, Singapore, Hitachi, Yokohama, Toyohashi, Hiroshima, Nakanoeski, Suez, Barcelona
197	GRIMALDI GROUP NAPOLI	GRIMALDI LOGISTICA ESPAÑA, S.L.	Barcelona, Valencia, Dakar, Southampton, Flushing, Derince, Gemlik, Yenikoy, Salerno, Livorno, Savona, Fos, Barcelona
213	X-PRESS CONTAINER LINE (UK)LTD	A.PEREZ Y CIA S.L.	Barcelona, Almería, Algeciras, Tanger Med, Casablanca, Leixoes, Lisboa, Algeciras, Casablanca, Algeciras, Almería, Valencia, Tarragona, Barcelona
226	MELFI MARINE CORP, S.A	OCIDENAVE ESPAÑA S.L.	Barcelona, Valencia, Lisboa, Halifax, Mariel, Napoli, Livorno, Génova, Barcelona

Nº	ARMADOR	CONSIGNATARI	ROTACIÓ PORTS
<b>Mar Roig</b>			
12	A.P.L. (AMERICAN PRES. LINE)	AMERICAN PRES. LINES LTD (ESPAÑA)	Port Said East, Genoa, La Spezia, Fos, Barcelona, Valencia, Port Said East, Jeddah, Singapore, Hong Kong, Busan, Shanghai, Ningbo, Shekou, Hong Kong, Singapore, Jeddah, Port Said East
12	HAPAG-LLOYD,A.G.	HAPAG-LLOYD SPAIN S.L.	Port Said East, Genoa, La Spezia, Fos, Barcelona, Valencia, Port Said East, Jeddah, Singapore, Hong Kong, Busan, Shanghai, Ningbo, Shekou, Hong Kong, Singapore, Jeddah, Port Said East
12	HYUNDAI MERCHANT MAR	CONSIGNACIONES MARITIMAS Y LOGISTICA, SL	Port Said East, Genoa, La Spezia, Fos, Barcelona, Valencia, Port Said East, Jeddah, Singapore, Hong Kong, Busan, Shanghai, Ningbo, Shekou, Hong Kong, Singapore, Jeddah, Port Said East
12	MITSUMI OSK LINES LTD	TRANSP Y CONSIG. MARITIMAS S.A.	Port Said East, Genoa, La Spezia, Fos, Barcelona, Valencia, Port Said East, Jeddah, Singapore, Hong Kong, Busan, Shanghai, Ningbo, Shekou, Hong Kong, Singapore, Jeddah, Port Said East
12	NYK LINES	COMBALIA AGENCIA MARITIMA S.A.	Port Said East, Genoa, La Spezia, Fos, Barcelona, Valencia, Port Said East, Jeddah, Singapore, Hong Kong, Busan, Shanghai, Ningbo, Shekou, Hong Kong, Singapore, Jeddah, Port Said East
12	ORIENT OVERSEAS CONT. LINE	ORIENT OVERSEAS CONTAINER LINE (SPAIN)	Port Said East, Genoa, La Spezia, Fos, Barcelona, Valencia, Port Said East, Jeddah, Singapore, Hong Kong, Busan, Shanghai, Ningbo, Shekou, Hong Kong, Singapore, Jeddah, Port Said East
43	HOEGH AUTOLINERS AS	MARITIMA DEL MEDITERRANEO S.A.	Barcelona, Livorno, Civitavecchia, Setubal, Newcastle, Bremen, Bremerhaven, Southampton, Le Havre, Durban, Jeddah, Muscat, Kuwait, Bahrain, Abu Dhabi, Singapore, Hong Kong, Taichung, Keelung, Toyohashi, Hitachi, Yokosuka, Chiba, Yokohama
43	NISSAN MOTOR CAR CARRIER CO.LT	MARITIMA DEL MEDITERRANEO S.A.	Barcelona, Livorno, Civitavecchia, Setubal, Newcastle, Bremen, Bremerhaven, Southampton, Le Havre, Durban, Jeddah, Muscat, Kuwait, Bahrain, Abu Dhabi, Singapore, Hong Kong, Taichung, Keelung, Toyohashi, Hitachi, Yokosuka, Chiba, Yokohama
74	MAERSK LINE/A.P.MOLLER	MAERSK SPAIN S.L.U	Port Said East, Marsaxlokk, Tangier, Algeciras, Valencia, Barcelona, Genoa, Port Said East, Jeddah, Salalah, Jebel Ali, Dammam, Jubail, Abu Dhabi (Mina Khalifa), Jebel Ali, Salalah, Jeddah, Aqaba, Port Said East
85	IGNAZIO MESSINA AND CO., SPA	WECO AGENCIA MARITIMA S.A.	Barcelona, Marseille, Genova, Salerno, Alexandria, Jeddah, Djibouti, Mombasa, Dar es Salaam, Maputo, Durban, Nacala, Dar es Salaam, Mombasa, Djibouti, Jeddah, Barcelona
101	A.P.L. (AMERICAN PRES. LINE)	AMERICAN PRES. LINES LTD (ESPAÑA)	Tangier, Genoa, Marsaxlokk, Port Said East, Jeddah, Khor Fakkan, Jebel Ali, Karachi-Port Muhammad Bin Qasim, Mundra, Mumbai-Nhava Sheva, Jeddah, Port Said East, La Spezia, Genoa, Fos, Barcelona, Valencia, Tangier
101	CMA CGM	CMA CGM IBERICA S.A.U.	Tangier, Genoa, Marsaxlokk, Port Said East, Jeddah, Khor Fakkan, Jebel Ali, Karachi-Port Muhammad Bin Qasim, Mundra, Mumbai-Nhava Sheva, Jeddah, Port Said East, La Spezia, Genoa, Fos, Barcelona, Valencia, Tangier
101	COSCO CONTAINER LINES (COSCON)	K LINE ESP.SERVICIOS MARITIMOS S A	Tangier, Genoa, Marsaxlokk, Port Said East, Jeddah, Khor Fakkan, Jebel Ali, Karachi-Port Muhammad Bin Qasim, Mundra, Mumbai-Nhava Sheva, Jeddah, Port Said East, La Spezia, Genoa, Fos, Barcelona, Valencia, Tangier
101	HAPAG-LLOYD,A.G.	HAPAG-LLOYD SPAIN S.L.	Tangier, Genoa, Marsaxlokk, Port Said East, Jeddah, Khor Fakkan, Jebel Ali, Karachi-Port Muhammad Bin Qasim, Mundra, Mumbai-Nhava Sheva, Jeddah, Port Said East, La Spezia, Genoa, Fos, Barcelona, Valencia, Tangier
101	UNITED ARAB SHIPPING, CO.	UASAC IBERIA S.L.	Tangier, Genoa, Marsaxlokk, Port Said East, Jeddah, Khor Fakkan, Jebel Ali, Karachi-Port Muhammad Bin Qasim, Mundra, Mumbai-Nhava Sheva, Jeddah, Port Said East, La Spezia, Genoa, Fos, Barcelona, Valencia, Tangier
103	MAERSK LINE/A.P.MOLLER	MAERSK SPAIN S.L.U	Port Said East, Beirut, Gioia Tauro, La Spezia, Genoa, Fos, Barcelona, Valencia, Marsaxlokk, Salalah, Singapore, Shanghai, Dalian, Xingang, Busan, Ningbo, Chiwan, Yantian, King Abdullah, Jebel Ali, Xiamen, Qingdao, Xiamen, Nansha, Gioia Tauro, Naples, La Spezia, Barcelona, Valencia, Algeciras, Sines, Freeport (Bah), Port Everglades, Vera Cruz, Altamira, Houston, New Orleans, Miami
103	MEDITERRANEAN SHIPPING CO	MEDITERRANEAN SHIPPING	Port Said East, Beirut, Gioia Tauro, La Spezia, Genoa, Fos, Barcelona, Valencia, Marsaxlokk, Salalah, Singapore, Shanghai, Dalian, Xingang, Busan, Ningbo, Chiwan, Yantian, King Abdullah, Jebel Ali, Xiamen, Qingdao, Xiamen, Nansha, Gioia Tauro, Naples, La Spezia, Barcelona, Valencia, Algeciras, Sines, Freeport (Bah), Port Everglades, Vera Cruz, Altamira, Houston, New Orleans, Miami
111	EUKOR CAR CARRIERS INC	BERGE MARITIMA S.L.	Barcelona, Aqaba, Jeddah, Sohar, Jebel Ali, Abu Dhabi, Doha, Bahrain, Kuwait, Bombay, Antwerpen, Bristol, Bremerhaven, Zeebrugge, Southampton, Halifax, New York, Brunswick, Charleston, Port Elizabeth, Durban, Fremantle, Melbourne, Port Kembla, Brisbane
111	WALLENIIUS WILHEMSEN	AGENCIA MARITIMA ESPAÑOLA EVGE, S.A.	Barcelona, Aqaba, Jeddah, Sohar, Jebel Ali, Abu Dhabi, Doha, Bahrain, Kuwait, Bombay, Antwerpen, Bristol, Bremerhaven, Zeebrugge, Southampton, Halifax, New York, Brunswick, Charleston, Port Elizabeth, Durban, Fremantle, Melbourne, Port Kembla, Brisbane
111	WALLENIIUS WILHEMSEN	AGENCIA MARITIMA ESPAÑOLA EVGE, S.A.	Barcelona, Aqaba, Jeddah, Sohar, Jebel Ali, Abu Dhabi, Doha, Bahrain, Kuwait, Bombay, Antwerpen, Bristol, Bremerhaven, Zeebrugge, Southampton, Halifax, New York, Brunswick, Charleston, Port Elizabeth, Durban, Fremantle, Melbourne, Port Kembla, Brisbane
116	MITSUMI OSK LINES LTD	TRANSP Y CONSIG. MARITIMAS S.A.	Barcelona, Zeebrugge, Bristol, Gent, Hamburg, Bremerhaven, Antwerpen, Aqaba, Shanghai, Omaezaki, Yokohama, Guangzhou, Laem Chabang, Sagunto, Lisboa, Livorno, Gioia Tauro, Barcelona
150	NYK LINES	COMBALIA AGENCIA MARITIMA S.A.	Barcelona, Savona, Gemlik, Suez, Jeddah, Sohar, Jebel Ali, Abu Dhabi, Doha, Bahrain, Damman, Kuwait, Singapore, Hitachi, Yokohama, Toyohashi, Hiroshima, Nakanoeski, Suez, Barcelona
240	CMA CGM	CMA CGM IBERICA S.A.U.	Marsaxlokk, Barcelona, Valencia, Marsaxlokk, Beirut, Mersin, Damietta, Jeddah, Djibouti, Jebel Ali, Singapore, Xiamen, Qingdao, Ningbo, Shanghai, Xiamen, Nansha, Yantian, Port Kelang, Beirut, Marsaxlokk
240	COSCO CONTAINER LINES (COSCON)	COSCO IBERIA S.A.	Marsaxlokk, Barcelona, Valencia, Marsaxlokk, Beirut, Mersin, Damietta, Jeddah, Djibouti, Jebel Ali, Singapore, Xiamen, Qingdao, Ningbo, Shanghai, Xiamen, Nansha, Yantian, Port Kelang, Beirut, Marsaxlokk
240	FESCO	INTRAMEDITERRANEO S.A.	Marsaxlokk, Barcelona, Valencia, Marsaxlokk, Beirut, Mersin, Damietta, Jeddah, Djibouti, Jebel Ali, Singapore, Xiamen, Qingdao, Ningbo, Shanghai, Xiamen, Nansha, Yantian, Port Kelang, Beirut, Marsaxlokk

Nº	ARMADOR	CONSIGNATARI	ROTACIÓ PORTS
240	UNITED ARAB SHIPPING, CO.	UASAC IBERIA S.L.	Marsaxlokk, Barcelona, Valencia, Marsaxlokk, Beirut, Mersin, Damietta, Jeddah, Djibouti, Jebel Ali, Singapore, Xiamen, Qingdao, Ningbo, Shanghai, Xiamen, Nansha, Yantian, Port Kelang, Beirut, Marsaxlokk
<b>Golf Pèrsic-Mar Aràbiga</b>			
12	A.P.L. (AMERICAN PRES. LINE)	AMERICAN PRES. LINES LTD (ESPAÑA)	Port Said East, Genoa, La Spezia, Fos, Barcelona, Valencia, Port Said East, Jeddah, Singapore, Hong Kong, Busan, Shanghai, Ningbo, Shekou, Hong Kong, Singapore, Jeddah, Port Said East
12	HAPAG-LLOYD,A.G.	HAPAG-LLOYD SPAIN S.L.	Port Said East, Genoa, La Spezia, Fos, Barcelona, Valencia, Port Said East, Jeddah, Singapore, Hong Kong, Busan, Shanghai, Ningbo, Shekou, Hong Kong, Singapore, Jeddah, Port Said East
12	HYUNDAI MERCHANT MAR	CONSIGNACIONES MARITIMAS Y LOGISTICA, SL	Port Said East, Genoa, La Spezia, Fos, Barcelona, Valencia, Port Said East, Jeddah, Singapore, Hong Kong, Busan, Shanghai, Ningbo, Shekou, Hong Kong, Singapore, Jeddah, Port Said East
12	MITSUMI OSK LINES LTD	TRANSP Y CONSIG. MARITIMAS S.A.	Port Said East, Genoa, La Spezia, Fos, Barcelona, Valencia, Port Said East, Jeddah, Singapore, Hong Kong, Busan, Shanghai, Ningbo, Shekou, Hong Kong, Singapore, Jeddah, Port Said East
12	NYK LINES	COMBALIA AGENCIA MARITIMA S.A.	Port Said East, Genoa, La Spezia, Fos, Barcelona, Valencia, Port Said East, Jeddah, Singapore, Hong Kong, Busan, Shanghai, Ningbo, Shekou, Hong Kong, Singapore, Jeddah, Port Said East
12	ORIENT OVERSEAS CONT. LINE	ORIENT OVERSEAS CONTAINER LINE (SPAIN)	Port Said East, Genoa, La Spezia, Fos, Barcelona, Valencia, Port Said East, Jeddah, Singapore, Hong Kong, Busan, Shanghai, Ningbo, Shekou, Hong Kong, Singapore, Jeddah, Port Said East
43	HOEGH AUTOLINERS AS	MARITIMA DEL MEDITERRANEO S.A.	Barcelona, Livorno, Civitavecchia, Setubal, Newcastle, Bremen, Bremerhaven, Southampton, Le Havre, Durban, Jeddah, Muscat, Kuwait, Bahrain, Abu Dhabi, Singapore, Hong Kong, Taichung, Keelung, Toyohashi, Hitachi, Yokosuka, Chiba, Yokohama
43	NISSAN MOTOR CAR CARRIER CO.LT	MARITIMA DEL MEDITERRANEO S.A.	Barcelona, Livorno, Civitavecchia, Setubal, Newcastle, Bremen, Bremerhaven, Southampton, Le Havre, Durban, Jeddah, Muscat, Kuwait, Bahrain, Abu Dhabi, Singapore, Hong Kong, Taichung, Keelung, Toyohashi, Hitachi, Yokosuka, Chiba, Yokohama
74	MAERSK LINE/A.P.MOLLER	MAERSK SPAIN S.L.U	Port Said East, Marsaxlokk, Tangier, Algeciras, Valencia, Barcelona, Genoa, Port Said East, Jeddah, Salalah, Jebel Ali, Dammam, Jubail, Abu Dhabi (Mina Khalifa), Jebel Ali, Salalah, Jeddah, Aqaba, Port Said East
85	IGNAZIO MESSINA AND CO., SPA	WECO AGENCIA MARITIMA S.A.	Barcelona, Marseille, Genova, Salerno, Alexandria, Jeddah, Djibouti, Mombasa, Dar es Salaam, Maputo, Durban, Nacala, Dar es Salaam, Mombasa, Djibouti, Jeddah, Barcelona
101	A.P.L. (AMERICAN PRES. LINE)	AMERICAN PRES. LINES LTD (ESPAÑA)	Tangier, Genoa, Marsaxlokk, Port Said East, Jeddah, Khor Fakkan, Jebel Ali, Karachi-Port Muhammad Bin Qasim, Mundra, Mumbai-Nhava Sheva, Jeddah, Port Said East, La Spezia, Genoa, Fos, Barcelona, Valencia, Tangier
101	CMA CGM	CMA CGM IBERICA S.A.U.	Tangier, Genoa, Marsaxlokk, Port Said East, Jeddah, Khor Fakkan, Jebel Ali, Karachi-Port Muhammad Bin Qasim, Mundra, Mumbai-Nhava Sheva, Jeddah, Port Said East, La Spezia, Genoa, Fos, Barcelona, Valencia, Tangier
101	COSCO CONTAINER LINES (COSCON)	K LINE ESP.SERVICIOS MARITIMOS S A	Tangier, Genoa, Marsaxlokk, Port Said East, Jeddah, Khor Fakkan, Jebel Ali, Karachi-Port Muhammad Bin Qasim, Mundra, Mumbai-Nhava Sheva, Jeddah, Port Said East, La Spezia, Genoa, Fos, Barcelona, Valencia, Tangier
101	HAPAG-LLOYD,A.G.	HAPAG-LLOYD SPAIN S.L.	Tangier, Genoa, Marsaxlokk, Port Said East, Jeddah, Khor Fakkan, Jebel Ali, Karachi-Port Muhammad Bin Qasim, Mundra, Mumbai-Nhava Sheva, Jeddah, Port Said East, La Spezia, Genoa, Fos, Barcelona, Valencia, Tangier
101	UNITED ARAB SHIPPING, CO.	UASAC IBERIA S.L.	Tangier, Genoa, Marsaxlokk, Port Said East, Jeddah, Khor Fakkan, Jebel Ali, Karachi-Port Muhammad Bin Qasim, Mundra, Mumbai-Nhava Sheva, Jeddah, Port Said East, La Spezia, Genoa, Fos, Barcelona, Valencia, Tangier
103	MAERSK LINE/A.P.MOLLER	MAERSK SPAIN S.L.U	Port Said East, Beirut, Gioia Tauro, La Spezia, Genoa, Fos, Barcelona, Valencia, Marsaxlokk, Salalah, Singapore, Shanghai, Dalian, Xingang, Busan, Ningbo, Chiwan, Yantian, King Abdullah, Jebel Ali, Xiamen, Qingdao, Xiamen, Nansha, Gioia Tauro, Naples, La Spezia, Barcelona, Valencia, Algeciras, Sines, Freeport (Bah), Port Everglades, Vera Cruz, Altamira, Houston, New Orleans, Miami
103	MEDITERRANEAN SHIPPING CO	MEDITERRANEAN SHIPPING	Port Said East, Beirut, Gioia Tauro, La Spezia, Genoa, Fos, Barcelona, Valencia, Marsaxlokk, Salalah, Singapore, Shanghai, Dalian, Xingang, Busan, Ningbo, Chiwan, Yantian, King Abdullah, Jebel Ali, Xiamen, Qingdao, Xiamen, Nansha, Gioia Tauro, Naples, La Spezia, Barcelona, Valencia, Algeciras, Sines, Freeport (Bah), Port Everglades, Vera Cruz, Altamira, Houston, New Orleans, Miami
111	EUKOR CAR CARRIERS INC	BERGE MARITIMA S.L.	Barcelona, Aqaba, Jeddah, Sohar, Jebel Ali, Abu Dhabi, Doha, Bahrain, Kuwait, Bombay, Antwerpen, Bristol, Bremerhaven, Zeebrugge, Southampton, Halifax, New York, Brunswick, Charleston, Port Elizabeth, Durban, Fremantle, Melbourne, Port Kembla, Brisbane
111	WALLENIUS WILHEMSEN	AGENCIA MARITIMA ESPAÑOLA EVGE, S.A.	Barcelona, Aqaba, Jeddah, Sohar, Jebel Ali, Abu Dhabi, Doha, Bahrain, Kuwait, Bombay, Antwerpen, Bristol, Bremerhaven, Zeebrugge, Southampton, Halifax, New York, Brunswick, Charleston, Port Elizabeth, Durban, Fremantle, Melbourne, Port Kembla, Brisbane
111	WALLENIUS WILHEMSEN	AGENCIA MARITIMA ESPAÑOLA EVGE, S.A.	Barcelona, Aqaba, Jeddah, Sohar, Jebel Ali, Abu Dhabi, Doha, Bahrain, Kuwait, Bombay, Antwerpen, Bristol, Bremerhaven, Zeebrugge, Southampton, Halifax, New York, Brunswick, Charleston, Port Elizabeth, Durban, Fremantle, Melbourne, Port Kembla, Brisbane
150	NYK LINES	COMBALIA AGENCIA MARITIMA S.A.	Barcelona, Savona, Gemlik, Suez, Jeddah, Sohar, Jebel Ali, Abu Dhabi, Doha, Bahrain, Damman, Kuwait, Singapore, Hitachi, Yokohama, Toyohashi, Hiroshima, Nakanoeski, Suez, Barcelona
240	CMA CGM	CMA CGM IBERICA S.A.U.	Marsaxlokk, Barcelona, Valencia, Marsaxlokk, Beirut, Mersin, Damietta, Jeddah, Djibouti, Jebel Ali, Singapore, Xiamen, Qingdao, Ningbo, Shanghai, Xiamen, Nansha, Yantian, Port Kelang, Beirut, Marsaxlokk
240	COSCO CONTAINER LINES (COSCON)	COSCO IBERIA S.A.	Marsaxlokk, Barcelona, Valencia, Marsaxlokk, Beirut, Mersin, Damietta, Jeddah, Djibouti, Jebel Ali, Singapore, Xiamen, Qingdao, Ningbo, Shanghai, Xiamen, Nansha, Yantian, Port Kelang, Beirut, Marsaxlokk

Nº	ARMADOR	CONSIGNATARI	ROTACIÓ PORTS
240	FESCO	INTRAMEDITERRANEO S.A.	Marsaxlokk, Barcelona, Valencia, Marsaxlokk, Beirut, Mersin, Damietta, Jeddah, Djibouti, Jebel Ali, Singapore, Xiamen, Qingdao, Ningbo, Shanghai, Xiamen, Nansha, Yantian, Port Kelang, Beirut, Marsaxlokk
240	UNITED ARAB SHIPPING, CO.	UASAC IBERIA S.L.	Marsaxlokk, Barcelona, Valencia, Marsaxlokk, Beirut, Mersin, Damietta, Jeddah, Djibouti, Jebel Ali, Singapore, Xiamen, Qingdao, Ningbo, Shanghai, Xiamen, Nansha, Yantian, Port Kelang, Beirut, Marsaxlokk
<b>Amèrica Central i Carib</b>			
7	HAMBURG SUD	TRANSITAINER S.A.	Cagliari, Livorno, Genoa, Barcelona, Valencia, Port Everglades, Kingston, Vera Cruz, Altamira, Houston, New Orleans, Valencia, Cagliari
7	HAPAG-LLOYD,A.G.	HAPAG-LLOYD SPAIN S.L.	Cagliari, Livorno, Genoa, Barcelona, Valencia, Port Everglades, Kingston, Vera Cruz, Altamira, Houston, New Orleans, Valencia, Cagliari
7	ZIM INTEGRATED SHIPPING SERV.	A.PEREZ Y CIA S.L.	Cagliari, Livorno, Genoa, Barcelona, Valencia, Port Everglades, Kingston, Vera Cruz, Altamira, Houston, New Orleans, Valencia, Cagliari
37	HAMBURG SUD	TRANSITAINER S.A.	Tangier, Valencia, Cagliari, Livorno, Genoa, Fos, Barcelona, Valencia, Tangier, Cartagena (Col), Manzanillo (Mex), Los Angeles, Oakland, Tacoma, Vancouver, Oakland, Los Angeles, Manzanillo (Mex), Manzanillo (Pan), Cartagena (Col), Caucedo, Lisbon, Tangier
37	HAPAG-LLOYD,A.G.	HAPAG-LLOYD SPAIN S.L.	Tangier, Valencia, Cagliari, Livorno, Genoa, Fos, Barcelona, Valencia, Tangier, Cartagena (Col), Manzanillo (Mex), Los Angeles, Oakland, Tacoma, Vancouver, Oakland, Los Angeles, Manzanillo (Mex), Manzanillo (Pan), Cartagena (Col), Caucedo, Lisbon, Tangier
37	ZIM INTEGRATED SHIPPING SERV.	A.PEREZ Y CIA S.L.	Tangier, Valencia, Cagliari, Livorno, Genoa, Fos, Barcelona, Valencia, Tangier, Cartagena (Col), Manzanillo (Mex), Los Angeles, Oakland, Tacoma, Vancouver, Oakland, Los Angeles, Manzanillo (Mex), Manzanillo (Pan), Cartagena (Col), Caucedo, Lisbon, Tangier
103	MAERSK LINE/A.P.MOLLER	MAERSK SPAIN S.L.U	Port Said East, Beirut, Gioia Tauro, La Spezia, Genoa, Fos, Barcelona, Valencia, Marsaxlokk, Salalah, Singapore, Shanghai, Dalian, Xingang, Busan, Ningbo, Chiwan, Yantian, King Abdullah, Jebel Ali, Xiamen, Qingdao, Xiamen, Nansha, Gioia Tauro, Naples, La Spezia, Barcelona, Valencia, Algeciras, Sines, Freeport (Bah), Port Everglades, Vera Cruz, Altamira, Houston, New Orleans, Miami
103	MEDITERRANEAN SHIPPING CO	MEDITERRANEAN SHIPPING	Port Said East, Beirut, Gioia Tauro, La Spezia, Genoa, Fos, Barcelona, Valencia, Marsaxlokk, Salalah, Singapore, Shanghai, Dalian, Xingang, Busan, Ningbo, Chiwan, Yantian, King Abdullah, Jebel Ali, Xiamen, Qingdao, Xiamen, Nansha, Gioia Tauro, Naples, La Spezia, Barcelona, Valencia, Algeciras, Sines, Freeport (Bah), Port Everglades, Vera Cruz, Altamira, Houston, New Orleans, Miami
182	HAMBURG SUD	K LINE ESP.SERVICIOS MARITIMOS S A	Salerno, Livorno, Genoa, Barcelona, Valencia, Cartagena (Col), Guayaquil, Callao, Iquique, Puerto Angamos (Mejillones), San Antonio, Antofagasta, Ilo (Per), Callao, Cartagena (Col), Valencia, Barcelona, Salerno
182	HAPAG-LLOYD,A.G.	HAPAG-LLOYD SPAIN S.L.	Salerno, Livorno, Genoa, Barcelona, Valencia, Cartagena (Col), Guayaquil, Callao, Iquique, Puerto Angamos (Mejillones), San Antonio, Antofagasta, Ilo (Per), Callao, Cartagena (Col), Valencia, Barcelona, Salerno
217	CMA CGM	CMA CGM IBERICA S.A.U.	Algeciras, Livorno, Genoa, Fos, Barcelona, Valencia, Tangier, Pointe à Pitre, Fort de France, Cartagena (Col), Manzanillo (Pan), Moin (~Puerto Limon), Turbo, Pointe à Pitre, Algeciras
217	MARFRET SA	AGENCIA MARITIMA ESPAÑOLA EVGE, S.A.	Algeciras, Livorno, Genoa, Fos, Barcelona, Valencia, Tangier, Pointe à Pitre, Fort de France, Cartagena (Col), Manzanillo (Pan), Moin (~Puerto Limon), Turbo, Pointe à Pitre, Algeciras
226	MELFI MARINE CORP, S.A	OCIDENAVE ESPAÑA S.L.	Barcelona, Valencia, Lisboa, Halifax, Mariel, Napoli, Livorno, Génova, Barcelona
244	CMA CGM	CMA CGM IBERICA S.A.U.	Algeciras (TTI), Marsaxlokk, Livorno, Genoa, Barcelona, Valencia, Tangier, Caucedo, Kingston, Vera Cruz, Altamira, Houston, New Orleans, Kingston, Cartagena (Col), Balboa, Guayaquil, San Antonio, Callao, Guayaquil, Buenaventura, Manzanillo (Pan), Algeciras (TTI)
<b>Canadá (Atlàntic) y Grans Llacs</b>			
14	COSCO CONTAINER LINES (COSCON)	COSCO IBERIA S.A.	Ashdod, Haifa, Piraeus, Livorno, Genoa, Barcelona, Tarragona, Valencia, Halifax, New York, Norfolk, Savannah, Valencia, Tarragona, Livorno, Ashdod
14	HAPAG-LLOYD,A.G.	HAPAG-LLOYD SPAIN S.L.	Ashdod, Haifa, Piraeus, Livorno, Genoa, Barcelona, Tarragona, Valencia, Halifax, New York, Norfolk, Savannah, Valencia, Tarragona, Livorno, Ashdod
14	ZIM INTEGRATED SHIPPING SERV.	A.PEREZ Y CIA S.L.	Ashdod, Haifa, Piraeus, Livorno, Genoa, Barcelona, Tarragona, Valencia, Halifax, New York, Norfolk, Savannah, Valencia, Tarragona, Livorno, Ashdod
105	K LINE	AGENCIA MARITIMA CONDEMINAS, S.A.	Barcelona, Bremerhaven, Southampton, Zeebrugge, Veracruz, Galveston, Jacksonville, Barcelona
111	EUKOR CAR CARRIERS INC	BERGE MARITIMA S.L.	Barcelona, Aqaba, Jeddah, Sohar, Jebel Ali, Abu Dhabi, Doha, Bahrain, Kuwait, Bombay, Antwerpen, Bristol, Bremerhaven, Zeebrugge, Southampton, Halifax, New York, Brunswick, Charleston, Port Elizabeth, Durban, Fremantle, Melbourne, Port Kembla, Brisbane
111	WALLENIIUS WILHEMSEN	K LINE ESP.SERVICIOS MARITIMOS S A	Barcelona, Aqaba, Jeddah, Sohar, Jebel Ali, Abu Dhabi, Doha, Bahrain, Kuwait, Bombay, Antwerpen, Bristol, Bremerhaven, Zeebrugge, Southampton, Halifax, New York, Brunswick, Charleston, Port Elizabeth, Durban, Fremantle, Melbourne, Port Kembla, Brisbane
111	WALLENIIUS WILHEMSEN	AGENCIA MARITIMA ESPAÑOLA EVGE, S.A.	Barcelona, Aqaba, Jeddah, Sohar, Jebel Ali, Abu Dhabi, Doha, Bahrain, Kuwait, Bombay, Antwerpen, Bristol, Bremerhaven, Zeebrugge, Southampton, Halifax, New York, Brunswick, Charleston, Port Elizabeth, Durban, Fremantle, Melbourne, Port Kembla, Brisbane
226	MELFI MARINE CORP, S.A	OCIDENAVE ESPAÑA S.L.	Barcelona, Valencia, Lisboa, Halifax, Mariel, Napoli, Livorno, Génova, Barcelona



Nº	ARMADOR	CONSIGNATARI	ROTACIÓ PORTS
<b>Àfrica Sud-est i Oceà Índic</b>			
43	HOEGH AUTOLINERS AS	MARITIMA DEL MEDITERRANEO S.A.	Barcelona, Livorno, Civitavecchia, Setubal, Newcastle, Bremen, Bremerhaven, Southampton, Le Havre, Durban, Jeddah, Muscat, Kuwait, Bahrain, Abu Dhabi, Singapore, Hong Kong, Taichung, Keelung, Toyohashi, Hitachi, Yokosuka, Chiba, Yokohama
43	NISSAN MOTOR CAR CARRIER CO.LT	MARITIMA DEL MEDITERRANEO S.A.	Barcelona, Livorno, Civitavecchia, Setubal, Newcastle, Bremen, Bremerhaven, Southampton, Le Havre, Durban, Jeddah, Muscat, Kuwait, Bahrain, Abu Dhabi, Singapore, Hong Kong, Taichung, Keelung, Toyohashi, Hitachi, Yokosuka, Chiba, Yokohama
85	IGNAZIO MESSINA AND CO., SPA	WECO AGENCIA MARITIMA S.A.	Barcelona, Marseille, Genova, Salerno, Alexandria, Jeddah, Djibouti, Mombasa, Dar es Salaam, Maputo, Durban, Nacala, Dar es Salaam, Mombasa, Djibouti, Jeddah, Barcelona
111	EUKOR CAR CARRIERS INC	BERGE MARITIMA S.L.	Barcelona, Aqaba, Jeddah, Sohar, Jebel Ali, Abu Dhabi, Doha, Bahrain, Kuwait, Bombay, Antwerpen, Bristol, Bremerhaven, Zeebrugge, Southampton, Halifax, New York, Brunswick, Charleston, Port Elizabeth, Durban, Fremantle, Melbourne, Port Kembla, Brisbane
111	WALLENIUS WILHEMSEN	AGENCIA MARITIMA ESPAÑOLA EVGE, S.A.	Barcelona, Aqaba, Jeddah, Sohar, Jebel Ali, Abu Dhabi, Doha, Bahrain, Kuwait, Bombay, Antwerpen, Bristol, Bremerhaven, Zeebrugge, Southampton, Halifax, New York, Brunswick, Charleston, Port Elizabeth, Durban, Fremantle, Melbourne, Port Kembla, Brisbane
111	WALLENIUS WILHEMSEN	K LINE ESP.SERVICIOS MARITIMOS S A	Barcelona, Aqaba, Jeddah, Sohar, Jebel Ali, Abu Dhabi, Doha, Bahrain, Kuwait, Bombay, Antwerpen, Bristol, Bremerhaven, Zeebrugge, Southampton, Halifax, New York, Brunswick, Charleston, Port Elizabeth, Durban, Fremantle, Melbourne, Port Kembla, Brisbane
<b>Australia i Nova Zelanda</b>			
111	EUKOR CAR CARRIERS INC	BERGE MARITIMA S.L.	Barcelona, Aqaba, Jeddah, Sohar, Jebel Ali, Abu Dhabi, Doha, Bahrain, Kuwait, Bombay, Antwerpen, Bristol, Bremerhaven, Zeebrugge, Southampton, Halifax, New York, Brunswick, Charleston, Port Elizabeth, Durban, Fremantle, Melbourne, Port Kembla, Brisbane
111	WALLENIUS WILHEMSEN	AGENCIA MARITIMA ESPAÑOLA EVGE, S.A.	Barcelona, Aqaba, Jeddah, Sohar, Jebel Ali, Abu Dhabi, Doha, Bahrain, Kuwait, Bombay, Antwerpen, Bristol, Bremerhaven, Zeebrugge, Southampton, Halifax, New York, Brunswick, Charleston, Port Elizabeth, Durban, Fremantle, Melbourne, Port Kembla, Brisbane
111	WALLENIUS WILHEMSEN	K LINE ESP.SERVICIOS MARITIMOS S A	Barcelona, Aqaba, Jeddah, Sohar, Jebel Ali, Abu Dhabi, Doha, Bahrain, Kuwait, Bombay, Antwerpen, Bristol, Bremerhaven, Zeebrugge, Southampton, Halifax, New York, Brunswick, Charleston, Port Elizabeth, Durban, Fremantle, Melbourne, Port Kembla, Brisbane
<b>Pakistan - Índia - Sri Lanka - Bangladesh</b>			
1	COSCO CONTAINER LINES (COSCON)	COSCO IBERIA S.A.	Piraeus, Genoa, Barcelona, Fos, Piraeus, Colombo, Singapore, Hong Kong, Xiamen, Ningbo, Shanghai, Kaohsiung, Yantian, Singapore, Piraeus
1	EVERGREEN MARINE CORPORATION	EVERGREEN SHIPPING SPAIN S.L.	Piraeus, Genoa, Barcelona, Fos, Piraeus, Colombo, Singapore, Hong Kong, Xiamen, Ningbo, Shanghai, Kaohsiung, Yantian, Singapore, Piraeus
1	K LINE	K LINE ESP.SERVICIOS MARITIMOS S A	Piraeus, Genoa, Barcelona, Fos, Piraeus, Colombo, Singapore, Hong Kong, Xiamen, Ningbo, Shanghai, Kaohsiung, Yantian, Singapore, Piraeus
1	UNITED ARAB SHIPPING, CO.	UASAC IBERIA S.L.	Piraeus, Genoa, Barcelona, Fos, Piraeus, Colombo, Singapore, Hong Kong, Xiamen, Ningbo, Shanghai, Kaohsiung, Yantian, Singapore, Piraeus
1	YANG MING LINE	CATALANA DEL MAR S.A.	Piraeus, Genoa, Barcelona, Fos, Piraeus, Colombo, Singapore, Hong Kong, Xiamen, Ningbo, Shanghai, Kaohsiung, Yantian, Singapore, Piraeus
101	A.P.L. (AMERICAN PRES. LINE)	AMERICAN PRES. LINES LTD (ESPAÑA)	Tangier, Genoa, Marsaxlokk, Port Said East, Jeddah, Khor Fakkan, Jebel Ali, Karachi-Port Muhammad Bin Qasim, Mundra, Mumbai-Nhava Sheva, Jeddah, Port Said East, La Spezia, Genoa, Fos, Barcelona, Valencia, Tangier
101	CMA CGM	CMA CGM IBERICA S.A.U.	Tangier, Genoa, Marsaxlokk, Port Said East, Jeddah, Khor Fakkan, Jebel Ali, Karachi-Port Muhammad Bin Qasim, Mundra, Mumbai-Nhava Sheva, Jeddah, Port Said East, La Spezia, Genoa, Fos, Barcelona, Valencia, Tangier
101	COSCO CONTAINER LINES (COSCON)	COSCO IBERIA S.A.	Tangier, Genoa, Marsaxlokk, Port Said East, Jeddah, Khor Fakkan, Jebel Ali, Karachi-Port Muhammad Bin Qasim, Mundra, Mumbai-Nhava Sheva, Jeddah, Port Said East, La Spezia, Genoa, Fos, Barcelona, Valencia, Tangier
101	HAPAG-LLOYD,A.G.	HAPAG-LLOYD SPAIN S.L.	Tangier, Genoa, Marsaxlokk, Port Said East, Jeddah, Khor Fakkan, Jebel Ali, Karachi-Port Muhammad Bin Qasim, Mundra, Mumbai-Nhava Sheva, Jeddah, Port Said East, La Spezia, Genoa, Fos, Barcelona, Valencia, Tangier
101	UNITED ARAB SHIPPING, CO.	UASAC IBERIA S.L.	Tangier, Genoa, Marsaxlokk, Port Said East, Jeddah, Khor Fakkan, Jebel Ali, Karachi-Port Muhammad Bin Qasim, Mundra, Mumbai-Nhava Sheva, Jeddah, Port Said East, La Spezia, Genoa, Fos, Barcelona, Valencia, Tangier
111	EUKOR CAR CARRIERS INC	BERGE MARITIMA S.L.	Barcelona, Aqaba, Jeddah, Sohar, Jebel Ali, Abu Dhabi, Doha, Bahrain, Kuwait, Bombay, Antwerpen, Bristol, Bremerhaven, Zeebrugge, Southampton, Halifax, New York, Brunswick, Charleston, Port Elizabeth, Durban, Fremantle, Melbourne, Port Kembla, Brisbane
111	WALLENIUS WILHEMSEN	AGENCIA MARITIMA ESPAÑOLA EVGE, S.A.	Barcelona, Aqaba, Jeddah, Sohar, Jebel Ali, Abu Dhabi, Doha, Bahrain, Kuwait, Bombay, Antwerpen, Bristol, Bremerhaven, Zeebrugge, Southampton, Halifax, New York, Brunswick, Charleston, Port Elizabeth, Durban, Fremantle, Melbourne, Port Kembla, Brisbane
111	WALLENIUS WILHEMSEN	AGENCIA MARITIMA ESPAÑOLA EVGE, S.A.	Barcelona, Aqaba, Jeddah, Sohar, Jebel Ali, Abu Dhabi, Doha, Bahrain, Kuwait, Bombay, Antwerpen, Bristol, Bremerhaven, Zeebrugge, Southampton, Halifax, New York, Brunswick, Charleston, Port Elizabeth, Durban, Fremantle, Melbourne, Port Kembla, Brisbane

## 7.2. Àrees geogràfiques

LÍNIA	ARMADOR	CONSIGNATARI	1	2	3	4	5	6	7	8	9	10	11	12	13	14	15	16	17	18	19	20	PORTS
1	COSCO CONTAINER LINES (COSCON)	COSCO IBERIA S.A.	x	x					x					x								x	Piraeus, Genoa, Barcelona, Fos, Piraeus, Colombo, Singapore, Hong Kong, Xiamen, Ningbo, Shanghai, Kaohsiung, Yantian, Singapore, Piraeus
1	EVERGREEN MARINE CORPORATION	EVERGREEN SHIPPING SPAIN S.L.	x	x					x					x								x	Piraeus, Genoa, Barcelona, Fos, Piraeus, Colombo, Singapore, Hong Kong, Xiamen, Ningbo, Shanghai, Kaohsiung, Yantian, Singapore, Piraeus
1	K LINE	K LINE ESP.SERVICIOS MARITIMOS S.A	x	x					x					x								x	Piraeus, Genoa, Barcelona, Fos, Piraeus, Colombo, Singapore, Hong Kong, Xiamen, Ningbo, Shanghai, Kaohsiung, Yantian, Singapore, Piraeus
1	UNITED ARAB SHIPPING, CO.	UASAC IBERIA S.L.	x	x					x					x								x	Piraeus, Genoa, Barcelona, Fos, Piraeus, Colombo, Singapore, Hong Kong, Xiamen, Ningbo, Shanghai, Kaohsiung, Yantian, Singapore, Piraeus
1	YANG MING LINE	CATALANA DEL MAR S.A.	x	x					x					x								x	Piraeus, Genoa, Barcelona, Fos, Piraeus, Colombo, Singapore, Hong Kong, Xiamen, Ningbo, Shanghai, Kaohsiung, Yantian, Singapore, Piraeus
5	FLOTA SUARDIAZ	VAPORES SUARDIAZ BARCELONA S.A.	x																				Barcelona, Las Palmas de Gran Canaria, Sta. Cruz de Tenerife, Barcelona
7	HAMBURG SUD	TRANSITAINER S.A.	x		x									x								x	Cagliari, Livorno, Genoa, Barcelona, Valencia, Port Everglades, Kingston, Vera Cruz, Altamira, Houston, New Orleans, Valencia, Cagliari
7	HAPAG-LLOYD,A.G.	HAPAG-LLOYD SPAIN S.L.	x		x									x								x	Cagliari, Livorno, Genoa, Barcelona, Valencia, Port Everglades, Kingston, Vera Cruz, Altamira, Houston, New Orleans, Valencia, Cagliari
7	ZIM INTEGRATED SHIPPING SERV.	A.PEREZ Y CIA S.L.	x		x									x								x	Cagliari, Livorno, Genoa, Barcelona, Valencia, Port Everglades, Kingston, Vera Cruz, Altamira, Houston, New Orleans, Valencia, Cagliari
12	A.P.L. (AMERICAN PRES. LINE)	AMERICAN PRES. LINES LTD (ESPAÑA)	x						x					x		x	x						Port Said East, Genoa, La Spezia, Fos, Barcelona, Valencia, Port Said East, Jeddah, Singapore, Hong Kong, Busan, Shanghai, Ningbo, Shekou, Hong Kong, Singapore, Jeddah, Port Said East
12	HAPAG-LLOYD,A.G.	HAPAG-LLOYD SPAIN S.L.	x						x					x		x	x						Port Said East, Genoa, La Spezia, Fos, Barcelona, Valencia, Port Said East, Jeddah, Singapore, Hong Kong, Busan, Shanghai, Ningbo, Shekou, Hong Kong, Singapore, Jeddah, Port Said East
12	HYUNDAI MERCHANT MAR	CONSIGNACIONES MARITIMAS Y LOGISTICA, SL	x						x					x		x	x						Port Said East, Genoa, La Spezia, Fos, Barcelona, Valencia, Port Said East, Jeddah, Singapore, Hong Kong, Busan, Shanghai, Ningbo, Shekou, Hong Kong, Singapore, Jeddah, Port Said East
12	MITSUBI OSK LINES LTD	TRANSP Y CONSIG. MARITIMAS S.A.	x						x					x		x	x						Port Said East, Genoa, La Spezia, Fos, Barcelona, Valencia, Port Said East, Jeddah, Singapore, Hong Kong, Busan, Shanghai, Ningbo, Shekou, Hong Kong, Singapore, Jeddah, Port Said East
12	NYK LINES	COMBALIA AGENCIA MARITIMA S.A.	x						x					x		x	x						Port Said East, Genoa, La Spezia, Fos, Barcelona, Valencia, Port Said East, Jeddah, Singapore, Hong Kong, Busan, Shanghai, Ningbo, Shekou, Hong Kong, Singapore, Jeddah, Port Said East
12	ORIENT OVERSEAS CONT. LINE	ORIENT OVERSEAS CONTAINER LINE (SPAIN)	x						x					x		x	x						Port Said East, Genoa, La Spezia, Fos, Barcelona, Valencia, Port Said East, Jeddah, Singapore, Hong Kong, Busan, Shanghai, Ningbo, Shekou, Hong Kong, Singapore, Jeddah, Port Said East
14	COSCO CONTAINER LINES (COSCON)	COSCO IBERIA S.A.	x	x	x																	x	Ashdod, Haifa, Piraeus, Livorno, Genoa, Barcelona, Tarragona, Valencia, Halifax, New York, Norfolk, Savannah, Valencia, Tarragona, Livorno, Ashdod
14	HAPAG-LLOYD,A.G.	HAPAG-LLOYD SPAIN S.L.	x	x	x																	x	Ashdod, Haifa, Piraeus, Livorno, Genoa, Barcelona, Tarragona, Valencia, Halifax, New York, Norfolk, Savannah, Valencia, Tarragona, Livorno, Ashdod
14	ZIM INTEGRATED SHIPPING SERV.	A.PEREZ Y CIA S.L.	x	x	x																	x	Ashdod, Haifa, Piraeus, Livorno, Genoa, Barcelona, Tarragona, Valencia, Halifax, New York, Norfolk, Savannah, Valencia, Tarragona, Livorno, Ashdod
21	GRANDI NAVI VELOCI	HIJO DE JOSE M. MASIQUES, S.A.	x						x														Barcelona, Sete, Nador, Tanger Med, Barcelona
24	MEDEX CONTAINER SERVICES LTD	INTRAMEDITERRANEO S.A.		x					x														Barcelona, Marsaxiokk, Sfax, Rades, Casablanca, Castellón de la Plana, Barcelona
24	MTL CONTAINER LINES	BERGE MARITIMA S.L.		x					x														Barcelona, Marsaxiokk, Sfax, Rades, Casablanca, Castellón de la Plana, Barcelona
25	CIE.NATIONALE ALGERIENNE DE NA	TRANSP Y CONSIG. MARITIMAS S.A.	x						x														Barcelona, Marseille, La Spezia, Bejaia, Alger, Oran, Barcelona
29	GRANDI NAVI VELOCI	HIJO DE JOSE M. MASIQUES, S.A.	x						x														Barcelona, Génova, Barcelona, Tanger Med, Barcelona
37	HAMBURG SUD	TRANSITAINER S.A.	x			x								x								x	Tangier, Valencia, Cagliari, Livorno, Genoa, Fos, Barcelona, Valencia, Tangier, Cartagena (Col), Manzanillo (Mex), Los Angeles, Oakland, Tacoma, Vancouver, Oakland, Los Angeles, Manzanillo (Mex), Manzanillo (Pan), Cartagena (Col), Caucedo, Lisbon, Tangier
37	HAPAG-LLOYD,A.G.	HAPAG-LLOYD SPAIN S.L.	x			x								x								x	Tangier, Valencia, Cagliari, Livorno, Genoa, Fos, Barcelona, Valencia, Tangier, Cartagena (Col), Manzanillo (Mex), Los Angeles, Oakland, Tacoma, Vancouver, Oakland, Los Angeles, Manzanillo (Mex), Manzanillo (Pan), Cartagena (Col), Caucedo, Lisbon, Tangier
37	ZIM INTEGRATED SHIPPING SERV.	A.PEREZ Y CIA S.L.	x			x								x								x	Tangier, Valencia, Cagliari, Livorno, Genoa, Fos, Barcelona, Valencia, Tangier, Cartagena (Col), Manzanillo (Mex), Los Angeles, Oakland, Tacoma, Vancouver, Oakland, Los Angeles, Manzanillo (Mex), Manzanillo (Pan), Cartagena (Col), Caucedo, Lisbon, Tangier
39	NEPTUNE LINES SHIPPING	NEPTUNE BARCELONA S.A.	x	x					x	x				x									Barcelona, Sagunto, Valencia, Savona, Civitavecchia, El Pireo, Derince, Constanta, Ilychevsk, Beirut, Tartous, Limassol, Alexandria, Tunis, Malta, Mostaganem, Djen-Djen, Livorno, Marsella, Fos, Casablanca, Barcelona, Istanbul, Buyukcukur, Koper, Malta, Sete, TangerMed, Ashdod
42	A.P.L. (AMERICAN PRES. LINE)	AMERICAN PRES. LINES LTD (ESPAÑA)	x	x	x																		Algeciras (TTI), Valencia, Marsaxiokk, Livorno, La Spezia, Genoa, Fos, Barcelona, Valencia, New York, Norfolk, Savannah, Miami, Algeciras (TTI)
42	CMA CGM	CMA CGM IBERICA S.A.U.	x	x	x																		Algeciras (TTI), Valencia, Marsaxiokk, Livorno, La Spezia, Genoa, Fos, Barcelona, Valencia, New York, Norfolk, Savannah, Miami, Algeciras (TTI)
42	COSCO CONTAINER LINES (COSCON)	COSCO IBERIA S.A.	x	x	x																		Algeciras (TTI), Valencia, Marsaxiokk, Livorno, La Spezia, Genoa, Fos, Barcelona, Valencia, New York, Norfolk, Savannah, Miami, Algeciras (TTI)
42	UNITED ARAB SHIPPING, CO.	UASAC IBERIA S.L.	x	x	x																		Algeciras (TTI), Valencia, Marsaxiokk, Livorno, La Spezia, Genoa, Fos, Barcelona, Valencia, New York, Norfolk, Savannah, Miami, Algeciras (TTI)
42	YANG MING LINE	CATALANA DEL MAR S.A.	x	x	x																		Algeciras (TTI), Valencia, Marsaxiokk, Livorno, La Spezia, Genoa, Fos, Barcelona, Valencia, New York, Norfolk, Savannah, Miami, Algeciras (TTI)

LÍNIA	ARMADOR	CONSIGNATARI	1	2	3	4	5	6	7	8	9	10	11	12	13	14	15	16	17	18	19	20	PORTS
43	HOEGH AUTOLINERS AS	MARITIMA DEL MEDITERRANEO S.A.		x					x					x	x	x	x						Barcelona, Livorno, Civitavecchia, Setubal, Newcastle, Bremen, Bremerhaven, Southampton, Le Havre, Durban, Jeddah, Muscat, Kuwait, Bahrain, Abu Dhabi, Singapore, Hong Kong, Taichung, Keelung, Toyohashi, Hitachi, Yokosuka, Chiba, Yokohama
43	NISSAN MOTOR CAR CARRIER CO.LT	MARITIMA DEL MEDITERRANEO S.A.		x					x					x	x	x	x						Barcelona, Livorno, Civitavecchia, Setubal, Newcastle, Bremen, Bremerhaven, Southampton, Le Havre, Durban, Jeddah, Muscat, Kuwait, Bahrain, Abu Dhabi, Singapore, Hong Kong, Taichung, Keelung, Toyohashi, Hitachi, Yokosuka, Chiba, Yokohama
45	BORCHARD LINES	MARITIMA DEL MEDITERRANEO S.A.		x	x																		Barcelona, Marseille, Genoa, Piraeus, Istanbul-Ambarli, Istanbul-Yilport (Gebze), Izmir, Salerno, Barcelona
45	FESCO	INTRAMEDITERRANEO S.A.		x	x																		Barcelona, Marseille, Genoa, Piraeus, Istanbul-Ambarli, Istanbul-Yilport (Gebze), Izmir, Salerno, Barcelona
46	MEDITERRANEAN SHIPPING CO	MEDITERRANEAN SHIPPING							x														Valencia, Barcelona, Alicante, Mellilla, Casablanca, Cadiz, Valencia
46	WEC LINES ESPAÑA, S.L.U.	WEC LINES ESPAÑA, S.L.U.							x														Valencia, Barcelona, Alicante, Mellilla, Casablanca, Cadiz, Valencia
48	MAGHREB CONTAINER INTERNACIONA	BERGE MARITIMA S.L.							x														Barcelona, Castellón de la Plana, Alicante, Oran, Alger, Barcelona
49	COTUNAV	ROMEY Y CIA S.A.							x														Barcelona, Tunis, Barcelona
53	WHITE LINE SHIPPING	LINEAS REGULARES S.L.							x														Barcelona, Alger, Valencia, Barcelona
57	MEDITERRANEAN SHIPPING CO	MEDITERRANEAN SHIPPING		x	x				x														Barcelona, Alger, Annaba, Bejaia, Oran, Skikda, Casablanca, La Spezia, Fos, Valencia, Piraeus, Tekirdag, Istanbul, Gebze, Izmir
62	GRIMALDI EUROMED SPA	GRIMALDI LOGISTICA ESPAÑA, S.L.		x																			Barcelona, Livorno, Savona, Porto Torres
74	MAERSK LINE/A.P. MOLLER	MAERSK SPAIN S.L.U		x	x										x	x							Port Said East, Marsaxlokk, Tangier, Algeciras, Valencia, Barcelona, Genoa, Port Said East, Jeddah, Salalah, Jebel Ali, Dammam, Jubail, Abu Dhabi (Mina Khalifa), Jebel Ali, Salalah, Jeddah, Aqaba, Port Said East
84	ARKAS CONTAINER TRANSPORT SA	ARKAS SPAIN SA		x					x														Genoa, Barcelona, Algiers, Cagliari, Livorno, Genoa
84	HAMBURG SUD	TRANSITAINER S.A.		x					x														Genoa, Barcelona, Algiers, Cagliari, Livorno, Genoa
84	HAPAG-LLOYD.A.G.	HAPAG-LLOYD SPAIN S.L.		x					x														Genoa, Barcelona, Algiers, Cagliari, Livorno, Genoa
85	IGNAZIO MESSINA AND CO., SPA	WECO AGENCIA MARITIMA S.A.		x											x	x							Barcelona, Marseille, Genova, Salerno, Alexandria, Jeddah, Djibouti, Mombasa, Dar es Salaam, Maputo, Durban, Nacala, Dar es Salaam, Mombasa, Djibouti, Jeddah, Barcelona
87	FLOTA SUARDIAZ	VAPORES SUARDIAZ BARCELONA S.A.		x					x														Barcelona, Marseille, Mostaganem, Alger, Alger, Barcelona
88	Euro Marine Logistics nv	MARITIMA DEL MEDITERRANEO S.A.		x	x										x								Barcelona, Mostaganem, Djen-Djen, Gioia Tauro, Djen-Djen, Mostaganem, Sagunto, Tànger/Med, Le Havre, Zeebrugge, Newcastle, Rotterdam, Bristol, Livorno, Piraeus, Derince, Piraeus
89	MAERSK LINE/A.P. MOLLER	MAERSK SPAIN S.L.U		x					x														Algeciras (APMT + TTI), Genoa, Livorno, Fos, Barcelona, Valencia (Noatum + TCV), Casablanca, Algeciras
89	UNITED FEEDER SERVICES LTD	MARITIMA DEL MEDITERRANEO S.A.		x					x														Algeciras (APMT + TTI), Genoa, Livorno, Fos, Barcelona, Valencia (Noatum + TCV), Casablanca, Algeciras
89	X-PRESS CONTAINER LINE (UK)LTD	A.PEREZ Y CIA S.L.		x					x														Algeciras (APMT + TTI), Genoa, Livorno, Fos, Barcelona, Valencia (Noatum + TCV), Casablanca, Algeciras
92	FLOTA SUARDIAZ	VAPORES SUARDIAZ BARCELONA S.A.							x														Barcelona, Casablanca, Las Palmas de Gran Canaria, Sta. Cruz de Tenerife, Barcelona
93	MAERSK LINE/A.P. MOLLER	MARITIMA DEL MEDITERRANEO S.A.							x														Barcelona, Alicante, Ghazaouet, Alger, Castellón de la Plana, Barcelona
94	GRIMALDI EUROMED SPA	GRIMALDI LOGISTICA ESPAÑA, S.L.		x					x														Barcelona, Tanger, Savona
101	A.P.L. (AMERICAN PRES. LINE)	AMERICAN PRES. LINES LTD (ESPAÑA)		x	x										x	x							Tangier, Genoa, Marsaxlokk, Port Said East, Jeddah, Khor Fakkan, Jebel Ali, Karachi-Port Muhammad Bin Qasim, Mundra, Mumbai-Nhava Sheva, Jeddah, Port Said East, La Spezia, Genoa, Fos, Barcelona, Valencia, Tangier
101	CMA CGM	CMA CGM IBERICA S.A.U.		x	x										x	x							Tangier, Genoa, Marsaxlokk, Port Said East, Jeddah, Khor Fakkan, Jebel Ali, Karachi-Port Muhammad Bin Qasim, Mundra, Mumbai-Nhava Sheva, Jeddah, Port Said East, La Spezia, Genoa, Fos, Barcelona, Valencia, Tangier
101	COSCO CONTAINER LINES (COSCON)	COSCO IBERIA S.A.		x	x										x	x							Tangier, Genoa, Marsaxlokk, Port Said East, Jeddah, Khor Fakkan, Jebel Ali, Karachi-Port Muhammad Bin Qasim, Mundra, Mumbai-Nhava Sheva, Jeddah, Port Said East, La Spezia, Genoa, Fos, Barcelona, Valencia, Tangier
101	HAPAG-LLOYD.A.G.	HAPAG-LLOYD SPAIN S.L.		x	x										x	x							Tangier, Genoa, Marsaxlokk, Port Said East, Jeddah, Khor Fakkan, Jebel Ali, Karachi-Port Muhammad Bin Qasim, Mundra, Mumbai-Nhava Sheva, Jeddah, Port Said East, La Spezia, Genoa, Fos, Barcelona, Valencia, Tangier
101	UNITED ARAB SHIPPING, CO.	UASAC IBERIA S.L.		x	x										x	x							Tangier, Genoa, Marsaxlokk, Port Said East, Jeddah, Khor Fakkan, Jebel Ali, Karachi-Port Muhammad Bin Qasim, Mundra, Mumbai-Nhava Sheva, Jeddah, Port Said East, La Spezia, Genoa, Fos, Barcelona, Valencia, Tangier
103	MAERSK LINE/A.P. MOLLER	MAERSK SPAIN S.L.U		x	x	x			x					x	x	x	x	x	x				Port Said East, Beirut, Gioia Tauro, La Spezia, Genoa, Fos, Barcelona, Valencia, Marsaxlokk, Salalah, Singapore, Shanghai, Dalian, Xingang, Busan, Ningbo, Chiwan, Ningbo, Chiwan, Yantian, King Abdullah, Jebel Ali, Xiamen, Qingdao, Xiamen, Nansha, Gioia Tauro, Naples, La Spezia, Barcelona, Valencia, Algeciras, Sines, Freeport (Bah), Port Everglades, Vera Cruz, Altamira, Houston, New Orleans, Miami
103	MEDITERRANEAN SHIPPING CO	MEDITERRANEAN SHIPPING		x	x	x			x					x	x	x	x	x	x				Port Said East, Beirut, Gioia Tauro, La Spezia, Genoa, Fos, Barcelona, Valencia, Marsaxlokk, Salalah, Singapore, Shanghai, Dalian, Xingang, Busan, Ningbo, Chiwan, Ningbo, Chiwan, Yantian, King Abdullah, Jebel Ali, Xiamen, Qingdao, Xiamen, Nansha, Gioia Tauro, Naples, La Spezia, Barcelona, Valencia, Algeciras, Sines, Freeport (Bah), Port Everglades, Vera Cruz, Altamira, Houston, New Orleans, Miami
105	K LINE	AGENCIA MARITIMA CONDEMINAS, S.A.					x							x		x							Barcelona, Bremerhaven, Southampton, Zeebrugge, Veracruz, Galveston, Jacksonville, Barcelona
111	EUKOR CAR CARRIERS INC	BERGE MARITIMA S.L.					x								x	x	x						Barcelona, Aqaba, Jeddah, Sohar, Jebel Ali, Abu Dhabi, Doha, Bahrain, Kuwait, Bombay, Antwerpen, Bristol, Bremerhaven, Zeebrugge, Southampton, Halifax, New York, Brunswick, Charleston, Port Elizabeth, Durban, Fremantle, Melbourne, Port Kembla, Brisbane

LÍNIA	ARMADOR	CONSIGNATARI	1	2	3	4	5	6	7	8	9	10	11	12	13	14	15	16	17	18	19	20	PORTS
111	WALLENIUS WILHEMSEN	AGENCIA MARITIMA ESPAÑOLA EVGE, S.A.					x								x	x	x		x	x	x	x	Barcelona, Aqaba, Jeddah, Sohar, Jebel Ali, Abu Dhabi, Doha, Bahrain, Kuwait, Bombay, Antwerpen, Bristol, Bremerhaven, Zeebrugge, Southampton, Halifax, New York, Brunswick, Charleston, Port Elizabeth, Durban, Fremantle, Melbourne, Port Kembla, Brisbane
111	WALLENIUS WILHEMSEN	AGENCIA MARITIMA ESPAÑOLA EVGE, S.A.					x								x	x	x		x	x	x	x	Barcelona, Aqaba, Jeddah, Sohar, Jebel Ali, Abu Dhabi, Doha, Bahrain, Kuwait, Bombay, Antwerpen, Bristol, Bremerhaven, Zeebrugge, Southampton, Halifax, New York, Brunswick, Charleston, Port Elizabeth, Durban, Fremantle, Melbourne, Port Kembla, Brisbane
116	MITSUMI OSK LINES LTD	TRANSP Y CONSIG. MARITIMAS S.A.		x					x					x	x	x							Barcelona, Zeebrugge, Bristol, Gent, Hamburg, Bremerhaven, Antwerpen, Aqaba, Shanghai, Omaezaki, Yokohama, Guangzhou, Laem Chabang, Sagunto, Lisboa, Livorno, Gioia Tauro, Barcelona
141	FLOTA SUARDIAZ	VAPORES SUARDIAZ BARCELONA S.A.													x								Barcelona, Casablanca, Setúbal, Sheerness, Tyne, Vlissingen, Zeebrugge, Vigo, Malaga, Mostaganem, Barcelona
150	NYK LINES	COMBALIA AGENCIA MARITIMA S.A.		x	x										x	x	x						Barcelona, Savona, Gemlik, Suez, Jeddah, Sohar, Jebel Ali, Abu Dhabi, Doha, Bahrain, Damman, Kuwait, Singapore, Hitachi, Yokohama, Toyohashi, Hiroshima, Nakaeski, Suez, Barcelona
151	BOLUDA LINES	BOLUDA LINES S.A.		x																			Barcelona, Valencia, Las Palmas de Gran Canaria, Santa Cruz de Tenerife, Santa Cruz de la Palma, Alicante, Barcelona
151	ISAMAR CANARIAS A96197769	BOLLORE TRANSPORT LOGISTICS SPAIN SAU		x																			Barcelona, Valencia, Las Palmas de Gran Canaria, Santa Cruz de Tenerife, Santa Cruz de la Palma, Alicante, Barcelona
151	MITSUMI OSK LINES LTD	TRANSCOMA CRUISE & TRAVEL S.L.		x																			Barcelona, Valencia, Las Palmas de Gran Canaria, Santa Cruz de Tenerife, Santa Cruz de la Palma, Alicante, Barcelona
151	OPDR OLDENBURG-PORTUGIE-SISCHE	OPDR CANARIAS S.A.		x																			Barcelona, Valencia, Las Palmas de Gran Canaria, Santa Cruz de Tenerife, Santa Cruz de la Palma, Alicante, Barcelona
182	HAMBURG SUD	TRANSITAINER S.A.		x						x										x			Salerno, Livorno, Genoa, Barcelona, Valencia, Cartagena (Col), Guayaquil, Callao, Iquique, Puerto Angamos (Mejillones), San Antonio, Antofagasta, Ilo (Per), Callao, Cartagena (Col), Valencia, Barcelona, Salerno
182	HAPAG-LLOYD, A.G.	HAPAG-LLOYD SPAIN S.L.		x						x											x		Salerno, Livorno, Genoa, Barcelona, Valencia, Cartagena (Col), Guayaquil, Callao, Iquique, Puerto Angamos (Mejillones), San Antonio, Antofagasta, Ilo (Per), Callao, Cartagena (Col), Valencia, Barcelona, Salerno
197	GRIMALDI GROUP NAPOLI	GRIMALDI LOGISTICA ESPAÑA, S.L.		x	x										x								Barcelona, Valencia, Dakar, Southampton, Flushing, Derince, Gemlik, Yenikoy, Salerno, Livorno, Savona, Fos, Barcelona
198	GRIMALDI EUROMED SPA	GRIMALDI LOGISTICA ESPAÑA, S.L.							x														Barcelona, Tànger, Barcelona
205	ARKAS CONTAINER TRANSPORT SA	ARKAS SPAIN S A		x																			Barcelona, Alicante, Sta Cruz de Tenerife, Las Palmas, Sta Cruz de Tenerife, Arrecife de Lanzarote, Alicante, Sagunto, Barcelona
205	NISA (NAVIM-PORT-INTERNA, S.A.)	SOLUCIONES INTEGRALLES MARIT.		x																			Barcelona, Alicante, Sta Cruz de Tenerife, Las Palmas, Sta Cruz de Tenerife, Arrecife de Lanzarote, Alicante, Sagunto, Barcelona
213	X-PRESS CONTAINER LINE (UK)LTD	A.PEREZ Y CIA S.L.								x					x								Barcelona, Almería, Algeciras, Tanger Med, Casablanca, Leixoes, Lisboa, Algeciras, Casablanca, Algeciras, Almería, Valencia, Tarragona, Barcelona
217	CMA CGM	CMA CGM IBERICA S.A.U.		x																			Algeciras, Livorno, Genoa, Fos, Barcelona, Valencia, Tangier, Pointe à Pitre, Fort de France, Cartagena (Col), Manzanillo (Pan), Moin (~Puerto Limon), Turbo, Pointe à Pitre, Algeciras
217	MARFRET SA	AGENCIA MARITIMA ESPAÑOLA EVGE, S.A.		x																			Algeciras, Livorno, Genoa, Fos, Barcelona, Valencia, Tangier, Pointe à Pitre, Fort de France, Cartagena (Col), Manzanillo (Pan), Moin (~Puerto Limon), Turbo, Pointe à Pitre, Algeciras
221	ILVA SPA	ESTELA SHIPPING BARCELONA, S.L.		x	x																		Thessaloniki, Taranto, Génova, Porto Nogaro, Barcelona
221	ILVA SPA	INTRAMEDITERRANEO S.A.		x	x																		Thessaloniki, Taranto, Génova, Porto Nogaro, Barcelona
222	CMA CGM	CMA CGM IBERICA S.A.U.		x					x														Barcelona, Valencia, Casablanca, Agadir, Port Vendres, Marseille, Barcelona
226	MELFI MARINE CORP. S.A	OCIDENAVE ESPAÑA S.L.		x											x					x	x		Barcelona, Valencia, Lisboa, Halifax, Mariel, Napoli, Livorno, Génova, Barcelona
233	ARKAS CONTAINER TRANSPORT SA	ARKAS SPAIN S A		x	x																		Valencia (TCV + Noatum), Castellon, Barcelona, Fos, Thessaloniki, Istanbul-Ambarli (Marport), Istanbul-Evyap (Izmit), Gemlik (Rodaport), Aliaga (Nemrut Bay), Cagliari, Valencia
233	CMA CGM	CMA CGM IBERICA S.A.U.		x	x																		Valencia (TCV + Noatum), Castellon, Barcelona, Fos, Thessaloniki, Istanbul-Ambarli (Marport), Istanbul-Evyap (Izmit), Gemlik (Rodaport), Aliaga (Nemrut Bay), Cagliari, Valencia
233	HAPAG-LLOYD, A.G.	HAPAG-LLOYD SPAIN S.L.		x	x																		Valencia (TCV + Noatum), Castellon, Barcelona, Fos, Thessaloniki, Istanbul-Ambarli (Marport), Istanbul-Evyap (Izmit), Gemlik (Rodaport), Aliaga (Nemrut Bay), Cagliari, Valencia
233	SEAGO LINE A/S	MARITIMA DEL MEDITERRANEO S.A.		x	x																		Valencia (TCV + Noatum), Castellon, Barcelona, Fos, Thessaloniki, Istanbul-Ambarli (Marport), Istanbul-Evyap (Izmit), Gemlik (Rodaport), Aliaga (Nemrut Bay), Cagliari, Valencia
233	TURKON CONTAINER	MARITIMA DAVILA BARCELONA S.A.		x	x																		Valencia (TCV + Noatum), Castellon, Barcelona, Fos, Thessaloniki, Istanbul-Ambarli (Marport), Istanbul-Evyap (Izmit), Gemlik (Rodaport), Aliaga (Nemrut Bay), Cagliari, Valencia
238	CMA CGM	CMA CGM IBERICA S.A.U.		x						x													Valencia, Gioia Tauro, Livorno, Genoa, Fos, Barcelona, Valencia, Suape, Rio de Janeiro, Santos, Buenos Aires, Montevideo, Rio Grande, Navegantes, Itapoa, Santos, Rio de Janeiro, Suape, Tangier, Valencia
238	HAMBURG SUD	TRANSITAINER S.A.		x						x													Valencia, Gioia Tauro, Livorno, Genoa, Fos, Barcelona, Valencia, Suape, Rio de Janeiro, Santos, Buenos Aires, Montevideo, Rio Grande, Navegantes, Itapoa, Santos, Rio de Janeiro, Suape, Tangier, Valencia
238	HAPAG-LLOYD, A.G.	HAPAG-LLOYD SPAIN S.L.		x						x													Valencia, Gioia Tauro, Livorno, Genoa, Fos, Barcelona, Valencia, Suape, Rio de Janeiro, Santos, Buenos Aires, Montevideo, Rio Grande, Navegantes, Itapoa, Santos, Rio de Janeiro, Suape, Tangier, Valencia
238	MAERSK LINE/A.P. MOLLER	MAERSK SPAIN S.L.U		x						x													Valencia, Gioia Tauro, Livorno, Genoa, Fos, Barcelona, Valencia, Suape, Rio de Janeiro, Santos, Buenos Aires, Montevideo, Rio Grande, Navegantes, Itapoa, Santos, Rio de Janeiro, Suape, Tangier, Valencia
238	MEDITERRANEAN SHIPPING CO	MEDITERRANEAN SHIPPING		x						x													Valencia, Gioia Tauro, Livorno, Genoa, Fos, Barcelona, Valencia, Suape, Rio de Janeiro, Santos, Buenos Aires, Montevideo, Rio Grande, Navegantes, Itapoa, Santos, Rio de Janeiro, Suape, Tangier, Valencia
238	NIVER LINES	AGENCIA MARITIMA ESPAÑOLA EVGE, S.A.		x						x													Valencia, Gioia Tauro, Livorno, Genoa, Fos, Barcelona, Valencia, Suape, Rio de Janeiro, Santos, Buenos Aires, Montevideo, Rio Grande, Navegantes, Itapoa, Santos, Rio de Janeiro, Suape, Tangier, Valencia

LÍNIA	ARMADOR	CONSIGNATARI	1	2	3	4	5	6	7	8	9	10	11	12	13	14	15	16	17	18	19	20	PORTS
238	UNITED ARAB SHIPPING, CO.	UASAC IBERIA S.L.		x						x													Valencia, Gioia Tauro, Livorno, Genoa, Fos, Barcelona, Valencia, Suape, Rio de Janeiro, Santos, Buenos Aires, Montevideo, Rio Grande, Navegantes, Itapoa, Santos, Rio de Janeiro, Suape, Tangier, Valencia
238	ZIM INTEGRATED SHIPPING SERV.	A.PEREZ Y CIA S.L.		x						x													Valencia, Gioia Tauro, Livorno, Genoa, Fos, Barcelona, Valencia, Suape, Rio de Janeiro, Santos, Buenos Aires, Montevideo, Rio Grande, Navegantes, Itapoa, Santos, Rio de Janeiro, Suape, Tangier, Valencia
240	CMA CGM	CMA CGM IBERICA S.A.U.			x					x				x		x	x						Marsaxlokk, Barcelona, Valencia, Marsaxlokk, Beirut, Mersin, Damietta, Jeddah, Djibouti, Jebel Ali, Singapore, Xiamen, Qingdao, Ningbo, Shanghai, Xiamen, Nansha, Yantian, Port Kelang, Beirut, Marsaxlokk
240	COSCO CONTAINER LINES (COSCON)	COSCO IBERIA S.A.			x					x				x		x	x						Marsaxlokk, Barcelona, Valencia, Marsaxlokk, Beirut, Mersin, Damietta, Jeddah, Djibouti, Jebel Ali, Singapore, Xiamen, Qingdao, Ningbo, Shanghai, Xiamen, Nansha, Yantian, Port Kelang, Beirut, Marsaxlokk
240	FESCO	INTRAMEDITERRANEO S.A.			x					x				x		x	x						Marsaxlokk, Barcelona, Valencia, Marsaxlokk, Beirut, Mersin, Damietta, Jeddah, Djibouti, Jebel Ali, Singapore, Xiamen, Qingdao, Ningbo, Shanghai, Xiamen, Nansha, Yantian, Port Kelang, Beirut, Marsaxlokk
240	UNITED ARAB SHIPPING, CO.	UASAC IBERIA S.L.			x					x				x		x	x						Marsaxlokk, Barcelona, Valencia, Marsaxlokk, Beirut, Mersin, Damietta, Jeddah, Djibouti, Jebel Ali, Singapore, Xiamen, Qingdao, Ningbo, Shanghai, Xiamen, Nansha, Yantian, Port Kelang, Beirut, Marsaxlokk
241	CMA CGM	CMA CGM IBERICA S.A.U.			x						x												Livorno, Genoa, Marseille, Barcelona, Valencia, Algeciras (APMT + TTI), Tangier, Lome, Bata, Malabo, Onne (1/2), Port Gentil, Libreville, Douala, Lome (1/2), San Pedro (1/2), Algeciras (TTI), Livorno
244	CMA CGM	CMA CGM IBERICA S.A.U.		x	x						x		x					x					Algeciras (TTI), Marsaxlokk, Livorno, Genoa, Barcelona, Valencia, Tangier, Caucedo, Kingston, Vera Cruz, Altamira, Houston, New Orleans, Kingston, Cartagena (Col), Balboa, Guayaquil, San Antonio, Callao, Guayaquil, Buenaventura, Manzanillo (Pan), Algeciras (TTI)
245	ARKAS CONTAINER TRANSPORT SA	ARKAS SPAIN SA								x													Barcelona, Valencia, Casablanca, Barcelona
245	METZ CONTAINER LINE	AGENCIA MARITIMA ESPAÑOLA EVGE, S.A.								x													Barcelona, Valencia, Casablanca, Barcelona
245	UNITED FEEDER SERVICES LTD	MARITIMA DEL MEDITERRANEO S.A.								x													Barcelona, Valencia, Casablanca, Barcelona
307	COMPANÍA TRASMEDITERRANEA	COMPANÍA TRASMEDITERRANEA S.A.		x																			Barcelona, Ibiza, Barcelona
315	EUROLINEAS MARITIMAS S.A	EUROLINEAS MARITIMAS, S.A. (BALEARIA)		x																			Barcelona, Palma de Mallorca, Barcelona
318	GRIMALDI EUROMED SPA	GRIMALDI LOGISTICA ESPAÑA, S.L.			x																		Barcelona, Porto Torres, Civitavecchia, Barcelona
320	COMPANÍA TRASMEDITERRANEA	COMPANÍA TRASMEDITERRANEA S.A.		x																			Barcelona, Mahon, Palma de Mallorca, Barcelona
322	COMPANÍA TRASMEDITERRANEA	COMPANÍA TRASMEDITERRANEA S.A.		x																			Barcelona, Palma de Mallorca, Barcelona
325	EUROLINEAS MARITIMAS S.A	EUROLINEAS MARITIMAS, S.A. (BALEARIA)		x																			Barcelona, Ciutadella, Alcudia, Ciutadella, Barcelona
329	EUROLINEAS MARITIMAS S.A	EUROLINEAS MARITIMAS, S.A. (BALEARIA)		x																			Barcelona, Ibiza, Barcelona
338	JSV	A.PEREZ Y CIA S.L.		x	x																		Barcelona, Genova, Barcelona, Alicante, Motril, Sta. Cruz de Tenerife, Las Palmas, Arrecife de Lanzarote, Las Palmas, Sta. Cruz de Tenerife, Alicante, Barcelona
350	BOLUDA LINES	BOLUDA LINES S.A.		x																			Barcelona, Valencia, Las Palmas de Gran Canaria, Santa Cruz de Tenerife, Pto. Rosario, Cartagena, Valencia, Tarragona, Barcelona
350	MEDITERRANEAN SHIPPING CO	MEDITERRANEAN SHIPPING		x																			Barcelona, Valencia, Las Palmas de Gran Canaria, Santa Cruz de Tenerife, Pto. Rosario, Cartagena, Valencia, Tarragona, Barcelona
350	WEC LINES ESPAÑA, S.L.U.	CONTENOSA		x																			Barcelona, Valencia, Las Palmas de Gran Canaria, Santa Cruz de Tenerife, Pto. Rosario, Cartagena, Valencia, Tarragona, Barcelona

### 7.3. Descripció de les àrees geogràfiques

1.- Espanya

---

2.- Itàlia-França (Mediterrani)

---

3.- Mediterrani Oriental - Mar Negre - Mar Caspi

---

4.- Amèrica del Nord (EUA) Atlàntic

---

5.- Amèrica del Nord (EUA) Pacífic

---

6.- Àfrica del Nord

---

7.- Extrem Orient i Japó

---

8.- Sud-amèrica ( Atlàntic)

---

9.- Sud-amèrica (Pacífic)

---

10.- Àfrica Occidental

---

11.- Golf de Mèxic (Mèxic i EUA)

---

12.- Sud-est Asiàtic

---

13.- Europa (Atlàntic)

---

14.- Mar Roig

---

15.- Golf Pèrsic-Mar Aràbiga

---

16.- Amèrica Central i Carib

---

17.- Canadà (Atlàntic) y Grans Llacs

---

18.- Àfrica Sud-est i Oceà Índic

---

19.- Austràlia i Nova Zelanda

---

20.- Pakistan - Índia - Sri Lanka - Bangladesh

---



## Port de Barcelona

**Direcció i coordinació**

Autoritat Portuària de Barcelona  
World Trade Center Barcelona  
Edifici Est  
Moll de Barcelona, s/n  
08039 Barcelona  
T. 93 306 88 00  
[www.portdebarcelona.cat](http://www.portdebarcelona.cat)

**Producció y diseny gràfic**

Departament de Comunicació



ERGRANSA

C  
DELEGAT  
BARCELONA