



## 1 Estados financieros

**El presente capítulo incluye el balance de situación, la cuenta de pérdidas y ganancias, y el cuadro de financiación del año 2011.**



*Entidad beneficiaria del Fondo de  
Cohesión de la Unión Europea*

## **INTRODUCCIÓN**

**1.1. Balance de situación**

**1.2. Cuenta de pérdidas y ganancias**

**1.3. Cuadro de financiación**

# 1 Estados financieros

## 1.1. Balance de situación

	Miles de euros			Miles de euros	
	31/12/2011	31/12/2010		31/12/2011	31/12/2010
<b>ACTIVO NO CORRIENTE</b>	<b>1.790.208</b>	<b>1.785.139</b>	<b>PATRIMONIO NETO</b>	<b>1.322.016</b>	<b>1.272.997</b>
<b>I. Inmovilizado intangible</b>	<b>17.942</b>	<b>16.641</b>	<b>Fondos propios</b>	<b>1.034.072</b>	<b>978.042</b>
1. Propiedad industrial y otro inmovilizado intangible	10.121	10.389	Patrimonio	512.743	512.743
2. Aplicaciones informáticas	7.821	6.252	Resultados acumulados	465.299	383.854
			Resultado del ejercicio	56.030	81.445
<b>II. Inmovilizado material</b>	<b>1.467.054</b>	<b>1.418.176</b>	<b>Subvenciones, donaciones y legados recibidos</b>	<b>287.944</b>	<b>294.955</b>
1. Terrenos y medios naturales	196.384	193.142	Subvenciones oficiales de capital	275.302	281.279
2. Construcciones	1.021.002	968.513	Donaciones y legados de capital	20	20
3. Equipamientos e instalaciones técnicas	1.661	1.867	Otras subvenciones, donaciones y legados	12.622	13.656
4. Inmovilizado en curso y anticipos	237.153	243.594			
5. Otro inmovilizado	10.854	11.060			
			<b>PASIVO NO CORRIENTE</b>	<b>651.014</b>	<b>661.764</b>
<b>III. Inversiones inmobiliarias</b>	<b>202.739</b>	<b>205.079</b>	<b>Provisiones a largo plazo</b>	<b>5.262</b>	<b>22.680</b>
1. Terrenos	178.248	177.928	Obligaciones por prestaciones al personal a largo plazo	0	0
2. Construcciones	24.491	27.151	Provisiones para responsabilidades	5.262	22.680
			Otras provisiones	0	0
<b>IV. Inversiones en empresas grupo y asociadas a largo plazo</b>	<b>92.212</b>	<b>84.937</b>	<b>Deudas a largo plazo</b>	<b>492.947</b>	<b>497.527</b>
1. Instrumentos de patrimonio	81.255	74.447	Deudas con entidades de crédito	486.000	494.000
2. Créditos a empresas	10.957	10.490	Proveedores de inmovilizado a largo plazo	0	0
			Otras	6.947	3.527
<b>V. Inversiones financieras a largo plazo</b>	<b>6.069</b>	<b>60.214</b>	<b>Deudas con empresas del grupo y asociadas a l. plazo</b>	<b>0</b>	<b>0</b>
1. Instrumentos de patrimonio	2.090	2.090			
2. Créditos a terceros	3.033	1.499	<b>Pasivos por impuestos diferidos</b>	<b>0</b>	<b>0</b>
3. Ad. públicas, subvenciones oficiales pendientes de cobro	0	55.441			
4. Otros activos financieros	946	1.184	<b>Periodificaciones a largo plazo</b>	<b>152.805</b>	<b>141.557</b>
<b>VI. Activos por impuestos diferidos</b>	<b>0</b>	<b>0</b>			
<b>VII. Deudores comerciales no corrientes</b>	<b>4.192</b>	<b>92</b>			
<b>ACTIVO CORRIENTE</b>	<b>240.923</b>	<b>212.765</b>	<b>PASIVO CORRIENTE</b>	<b>58.101</b>	<b>63.143</b>
<b>I. Activos no corrientes mantenidos para la venta</b>	<b>0</b>	<b>0</b>	<b>Provisiones a corto plazo</b>	<b>0</b>	<b>0</b>
<b>II. Existencias</b>	<b>220</b>	<b>225</b>	<b>Deudas a corto plazo</b>	<b>22.370</b>	<b>23.281</b>
			Deudas con entidades de crédito	8.806	6.053
<b>III. Deudores comerciales y otras cuentas a cobrar</b>	<b>110.412</b>	<b>60.205</b>	Proveedores de inmovilizado a corto plazo	11.644	14.729
1. Clientes para ventas y prestaciones de servicios	30.168	35.454	Otros pasivos financieros	1.920	2.499
2. Clientes y deudores, empresas del grupo y asociadas	20.877	21.772			
3. Deudores diversos	1.155	557	<b>Deudas con empresas del grupo y asociadas a c. plazo</b>	<b>625</b>	<b>647</b>
4. Ad. públicas, subvenciones oficiales pendientes de cobro	55.441	0	Deudas con empresas del grupo	440	410
5. Otros créditos con las administraciones públicas	2.771	2.422	Deudas con empresas asociadas	185	237
<b>IV. Inversiones en empresas del grupo y asociadas a ct</b>			<b>Acreedores comerciales y otras cuentas a pagar</b>	<b>35.101</b>	<b>39.205</b>
			Acreedores y otras cuentas a pagar	25.988	29.835
<b>V. Inversiones financieras a corto plazo</b>	<b>123</b>	<b>125</b>	Administraciones públicas, anticipos de subvenciones	0	0
1. Instrumentos de patrimonio	0	0	Otras deudas con las administraciones públicas	9.113	9.370
2. Créditos a empresas	123	125			
3. Otros activos financieros	0	0	<b>Periodificaciones</b>	<b>5</b>	<b>10</b>
<b>VI. Periodificaciones</b>	<b>980</b>	<b>823</b>			
<b>VII. Efectivo y otros activos líquidos equivalentes</b>	<b>129.188</b>	<b>151.387</b>			
1. Tesorería	18.188	14.887			
2. Otros activos líquidos equivalentes	111.000	136.500			
<b>TOTAL ACTIVO</b>	<b>2.031.131</b>	<b>1.997.904</b>	<b>TOTAL PASIVO</b>	<b>2.031.131</b>	<b>1.997.904</b>

## 1.2. Cuenta de pérdidas y ganancias

(Miles de Euros)	2011	2010	Variación	%Var
<b>Importe neto de la cifra de negocio</b>	<b>157.839</b>	<b>167.360</b>	<b>-9.521</b>	<b>-5,69%</b>
<b>Tasas portuarias</b>	<b>146.752</b>	<b>160.631</b>	<b>-13.879</b>	<b>-8,64%</b>
Tasa por la ocupación	55.146	58.867	-3.721	-6,32%
Tasas por la utilización especial de las instalaciones portuarias	74.658	82.539	-7.881	-9,55%
Tasa del buque	26.176	29.536	-3.360	-11,38%
Tasade las embarcaciones deportivas	400	603	-203	-33,67%
Tasa del pasaje	8.608	7.871	737	9,36%
Tasa de la mercancía	39.202	44.333	-5.131	-11,57%
Tasa de la pesca fresca	155	196	-41	-20,92%
Tasa por la utilización especial de la zona de tránsito	117	0		
Tasa de la actividad	15.915	18.371	-2.456	-13,37%
Tasas por servicios no comerciales	1.033	854	179	20,96%
<b>Otros ingresos de negocio</b>	<b>11.087</b>	<b>6.729</b>	<b>4.358</b>	<b>64,76%</b>
Importes adicionales a las tasas	3.225	2.342	883	37,70%
Tarifas y otros	7.862	4.387	3.475	79,21%
<b>Otros ingresos de explotación</b>	<b>7.447</b>	<b>6.925</b>	<b>522</b>	<b>7,54%</b>
Ingresos accesorios y otros de gestión corriente	3.754	3.068	686	22,36%
Subvenciones de explotación incorporadas al resultado del ejercicio	117	140	-23	-16,43%
Ingresos de reversión de concesiones	1.027	835	192	22,99%
Fondos de Compensación Interportuario recibido	2.549	2.882	-333	-11,55%
<b>Gastos de personal</b>	<b>-32.353</b>	<b>-34.361</b>	<b>2.008</b>	<b>-5,84%</b>
Sueldos, salarios y asimilados	-21.533	-22.080	547	-2,48%
Indemnizaciones	-1.093	-2.698	1.605	-59,49%
Cargas sociales	-9.727	-9.583	-144	1,50%
Provisiones			0	0,00%
<b>Otros gastos de explotación</b>	<b>-47.972</b>	<b>-41.299</b>	<b>-6.673</b>	<b>16,16%</b>
Servicios exteriores	-30.929	-24.020	-6.909	28,76%
Reparaciones y conservación	-15.769	-8.844	-6.925	78,30%
Servicios de profesionales independientes	-4.638	-4.136	-502	12,14%
Suministros y consumos	-2.028	-1.511	-517	34,22%
Otros servicios exteriores	-8.494	-9.529	1.035	-10,86%
Tributos	-1.610	-1.250	-360	28,80%
Pérdidas, deterioro y variación de provisiones para operaciones comerciales	-1.205	-1.060	-145	
Otros gastos de gestión corriente	-921	-3.788	2.867	-75,69%
Aportación a Puertos del Estado	-6.425	-6.068	-357	5,88%
Fondo de Compensación Interportuario aportado	-6.882	-5.113	-1.769	34,60%
<b>Amortizaciones del inmovilizado</b>	<b>-43.504</b>	<b>-40.750</b>	<b>-2.754</b>	<b>6,76%</b>
<b>Imputación de subvenciones de inmovilizado no financiero y otros</b>	<b>6.810</b>	<b>5.694</b>	<b>1.116</b>	<b>19,60%</b>
<b>Exceso de provisiones</b>	<b>312</b>	<b>1.422</b>	<b>-1.110</b>	<b>-78,06%</b>
<b>Deterioro y resultado por alienaciones de inmovilizado</b>	<b>301</b>	<b>-3.774</b>	<b>4.075</b>	<b>-107,98%</b>
Deterioro y pérdidas	260	-3.650	3.910	-107,12%
Resultados de alienaciones y de otros	41	-124	165	-133,06%
<b>Otros resultados</b>	<b>11.433</b>	<b>16.628</b>	<b>-5.195</b>	<b>-31,24%</b>
Ingresos excepcionales	11.433	16.628	-5.195	-31,24%
Gastos excepcionales	0	0	0	0,00%
<b>RESULTADO DE EXPLOTACIÓN</b>	<b>60.313</b>	<b>77.845</b>	<b>-17.532</b>	<b>-22,52%</b>
<b>Ingresos financieros</b>	<b>12.726</b>	<b>12.981</b>	<b>-255</b>	<b>-1,96%</b>
De participaciones en instrumentos de patrimonio	756	288	468	162,50%
De valores negociables y otros instrumentos financieros	11.006	11.337	-331	-2,92%
Incorporación de gastos financieros al activo	964	1.356	-392	-28,91%
<b>Gastos financieros</b>	<b>-14.263</b>	<b>-12.479</b>	<b>-1.784</b>	<b>14,30%</b>
Por deudas con terceros	-13.375	-11.232	-2.143	19,08%
Por actualización de provisiones	-888	-1.247	359	-28,79%
<b>Variación del valor razonable en instrumentos financieros</b>	<b>-3.420</b>	<b>-2.028</b>	<b>-1.392</b>	<b>68,64%</b>
<b>Deterioro y resultado por alienaciones de instrumentos financieros</b>	<b>674</b>	<b>5.124</b>	<b>-4.450</b>	<b>-86,85%</b>
Deterioro y pérdidas	0	0	0	0,00%
Resultados de alienaciones y de otros	674	5.124	-4.450	-86,85%
<b>RESULTADO FINANCIERO</b>	<b>-4.283</b>	<b>3.598</b>	<b>-7.881</b>	<b>-219,04%</b>
<b>RESULTADO ANTES DE IMPUESTOS</b>	<b>56.030</b>	<b>81.443</b>	<b>-25.413</b>	<b>-31,20%</b>

(Miles de Euros)	2011	2010	Variación	%Var
<b>Impuesto sobre beneficios</b>	<b>0</b>	<b>0</b>	<b>0</b>	<b>0,00%</b>
<b>RESULTADO DEL EJERCICIO</b>	<b>56.030</b>	<b>81.443</b>	<b>-25.413</b>	<b>-31,20%</b>

### 1.3. Cuadro de financiación

(Miles de Euros)	2011
<b>APLICACIONES</b>	<b>141.577</b>
<b>Altas de activo no corriente</b>	<b>105.419</b>
Adquisiciones de inmovilizado y otras inversiones	101.285
Subvenciones para cobrar a largo plazo	0
Deudores comerciales no corrientes y otras actividades de explotación	4.134
Inmovilizado por concesiones revertidas	0
Transferencias de activos de otros organismos públicos	0
<b>Fondos de Compensación Interportuario aportado</b>	<b>6.882</b>
<b>Bajas de pasivo no corriente</b>	<b>29.276</b>
Cancelación/Traspaso de deudas con entidades de crédito	8.000
Cancelación/Traspaso de deudas con proveedores de inmovilizado	0
Cancelación/Traspaso de deudas con empresas del grupo/asociadas	3.284
Aplicación de provisiones a largo plazo	17.992
<b>ORÍGENES</b>	<b>174.777</b>
<b>Recursos procedentes de las operaciones</b>	<b>78.335</b>
<b>Fondo de Compensación Interportuario recibido</b>	<b>2.549</b>
<b>Subvenciones de capital meritadas</b>	<b>826</b>
<b>Altas de pasivo no corriente</b>	<b>16.258</b>
Deudas a largo plazo con entidades de crédito	0
Deudas a largo plazo con proveedores de inmovilizado	0
Deudas a largo plazo con empresas del grupo/asociadas y otras	0
Avances recibidos por ventas o prestación de servicios	16.258
<b>Bajas de activo no corriente</b>	<b>58.785</b>
Alienación de inmovilizado intangible i material	2.821
Cancelación/Traspaso a corto plazo de otras inversiones financieras a largo plazo	490
Cancelación/Traspaso a corto plazo de subvenciones a cobrar a largo plazo	55.441
Cancelación/Traspaso de deudores comerciales no corrientes y otros	33
Transferencias de activos de otros organismos públicos	0
<b>Otros orígenes</b>	<b>18.024</b>
<b>Exceso de orígenes sobre aplicaciones</b>	<b>33.200</b>
<b>Exceso de aplicaciones sobre orígenes</b>	



## **2 Características técnicas del Puerto**

**En este capítulo figura la descripción física del Puerto de Barcelona; la situación geográfica, las condiciones climáticas, los accesos terrestres, los puntos donde se encuentran los faros y balizas que facilitan el acceso marítimo, la distribución por usos de las 828,9 ha de superficie terrestre de que dispone el puerto (incluyendo la ZAL) y el calado a lo largo de los más de 20 Km de muelle. Este capítulo contiene, finalmente, un inventario de las instalaciones y el equipamiento existente en el Puerto.**

## **INTRODUCCIÓN**

### **2.1. Condiciones generales**

#### **2.1.1. Situación**

#### **2.1.2. Régimen de vientos**

#### **2.1.3. Régimen de temporales en aguas profundas o temporales teóricos**

#### **2.1.4. Mareas**

#### **2.1.5. Entrada**

##### **2.1.5.1. Canal de entrada**

##### **2.1.5.1. bis Plano de canales de aproximación y fondeaderos**

##### **2.1.5.2. Boca de entrada**

##### **2.1.5.3. Utilización de remolcadores de entrada y salida**

##### **2.1.5.4. Mayor buque entrado en el último año**

#### **2.1.6. Superficies de flotación (Ha)**

##### **2.1.6.1. Zona I**

##### **2.1.6.2. Zona II**

### **2.2. Instalaciones al servicio del comercio marítimo**

#### **2.2.1. Muelles y atraques**

##### **2.2.1.1. Clasificación por dársenas**

##### **2.2.1.2. Clasificación por empleos y calados**

#### **2.2.2. Superficie terrestre y áreas de depósito (m2)**

#### **2.2.3. Almacenes frigoríficos y fábricas de hielo**

#### **2.2.4. Estaciones marítimas**

#### **2.2.5. Instalaciones pesqueras**

#### **2.2.6. Edificaciones e instalaciones de uso público**

### **2.4. Instalaciones para buques**

#### **2.4.1. Diques**

##### **2.4.1.1. Diques secos**

##### **2.4.1.2. Diques flotantes**

#### **2.4.2. Varaderos**

#### **2.4.3. Astilleros**

#### **2.4.4. Servicio de suministro a buques**

### **2.5. Medios mecánicos de tierra**

#### **2.5.1. Grúas**

##### **2.5.1.1. Grúas de muelle**

##### **2.5.1.2. Grúas automóviles**

##### **2.5.1.3. Número de grúas. Resumen**

#### **2.5.2. Instalaciones especiales de carga y descarga**



**2.5.3. Material móvil ferroviario**

**2.5.4. Material auxiliar de carga, descarga y transporte**

**2.6. Material flotante**

**2.6.1. Dragas**

**2.6.2. Remolcadores**

**2.6.3. Gánguiles, gabarras y barcazas**

**2.6.4. Grúas flotantes**

**2.6.5. Otros medios flotantes auxiliares de servicio**

**2.7. Accesos terrestres y comunicaciones**

**2.7.1. Accesos terrestres y comunicaciones interiores**

**2.7.2. Plano de comunicaciones internas**

**2.7.3. Plano de accesos terrestres**

**2.8. Breve descripción de instalaciones para tráficos específicos**

**2.9. Plano general de faros y balizamientos**

**2.10. Plano general del puerto**

## 2 Características técnicas del Puerto

### 2.1. Condiciones generales

#### 2.1.1. Situación

Longitud	2° 10' E
Latitud	41° 21' N

#### 2.1.2. Régimen de vientos

Reinante	3r. Cuadrante
Dominante	1r. Cuadrante

#### 2.1.3. Régimen de temporales en aguas profundas o temporales teóricos

Largo	300'
Máxima altura de ola (2h = Hs)	5
Máxima longitud de ola (2L)	207
Ola significativa	2,5

#### 2.1.4. Mareas

Máxima carrera de marea	125 cm
Cota de la B.M.V.E., respecto al cero del puerto	-5 cm
Cota de la P.M.V.E., respecto al cero del puerto	120 cm

#### 2.1.5. Entrada

##### 2.1.5.1. Canal de entrada

Canal de acceso norte	
Orientación	125° / 305° v
Ancho	926 m
Longitud	2.778 m
Calado en B.M.V.E.	30 m
Naturaleza del fondo	fango

Canal de acceso sur	
Orientación	166° / 346° v
Ancho	de 926 a 1.111 m
Longitud	2.222 m
Calado en B.M.V.E.	50 m
Naturaleza del fondo	fango

## 2.1.5. Entradas

### 2.1.5.1. bis Plano de canales de aproximación y fondeaderos

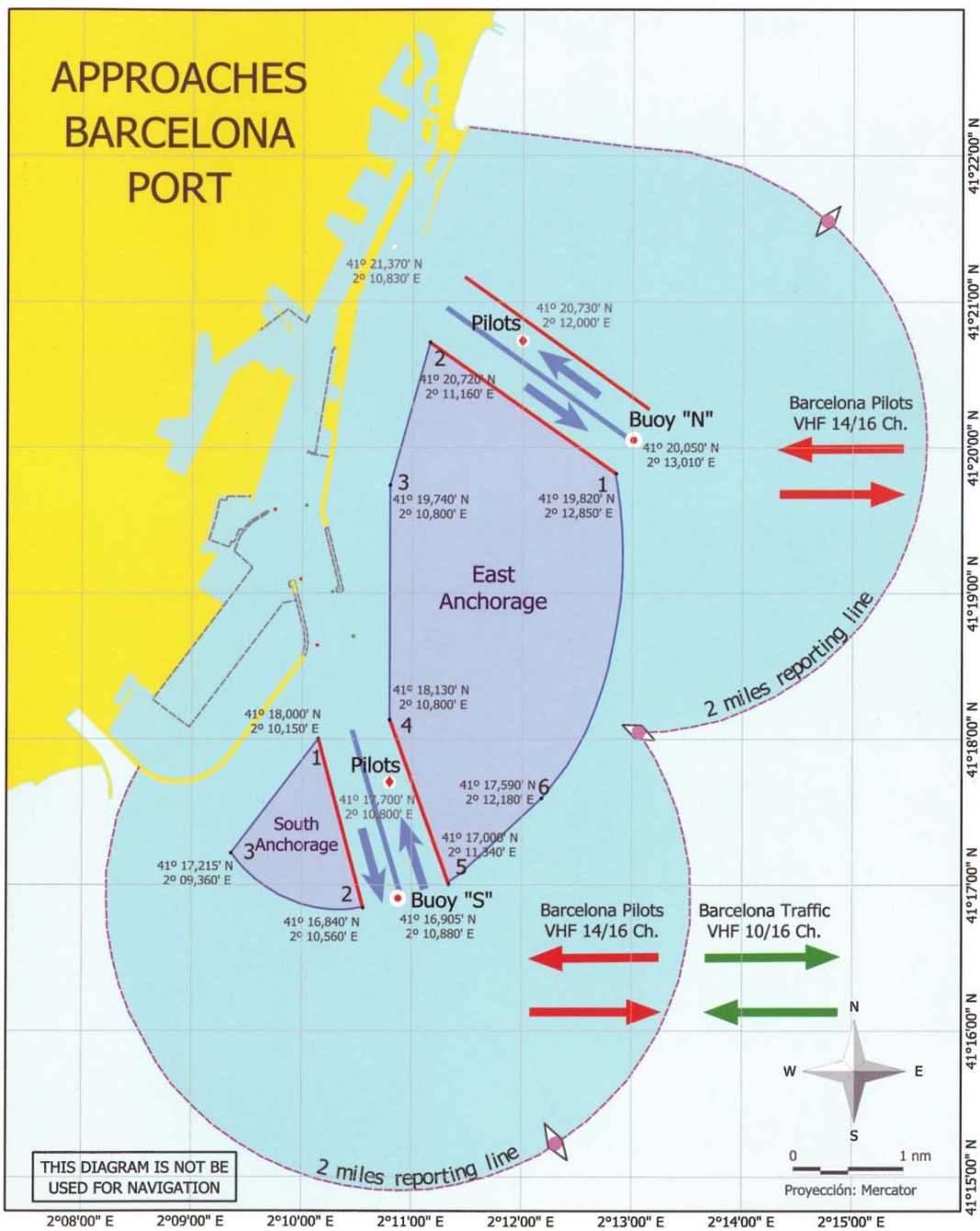

## 2.1.5. Entrada

### 2.1.5.2. Boca de entrada

<b>Bocana de entrada norte</b>	
Orientación	015° / 195° v
Ancho	278 m
Calado en B.M.V.E.	11,50 m
Corriente máxima controlada	1 cm/seg

<b>Bocana de entrada sur (en obras)</b>	
Orientación	166° / 346° v
Ancho	525 m
Calado en B.M.V.E.	18,5 m
Corriente máxima controlada	8 cm/seg

### 2.1.5.3. Utilización de remolcadores de entrada y salida

### 2.1.5.4. Mayor buque entrado en el último año

Características	Mayor eslora		Mayor calado	
	Zona 1	Zona 2	Zona 1	Zona 2
Nombre	Mette Maersk	Baltimore	MSC Bettina	Marinor
Nacionalidad	Dinamarca	Dinamarca	Panamá	Noruega
G.T.	98.268	48.853	151.559	42.835
TPM	115.993	53.700	156.131	74.997
Eslora	371	294,1	365,50	228,59
Calado	15,5	12,2	16,00	14,18
Tipo	Portacontenedores	Portacontenedores	Portacontenedores	Tanque
Calado real en la entrada o salida	12,00	10,00	13,00	9,00

## 2.1.6. Superficies de flotación (Ha)

### 2.1.6.1. Zona I

SITUACIÓN	Antepuerto	Dársenas			Total (ha)
		Comerciales	Pesqueras	Resto	
Puerto interior (entre balizas de bocana)	-	331,3	3,68	581,52	916,5

## 2.1.6.2. Zona II

Situación	Accesos	Fondeadero	Resto	Total (ha)
Limite servicio puerto	492,24	1.604,71	2.444,35	4.541,30

## 2.2. Instalaciones al servicio del comercio marítimo

### 2.2.1. Muelles y atraques

#### 2.2.1.1. Clasificación por dársenas

Nombre	Longitud (m)	Calado (m) *	Ancho (m)	Usos
<b>Del servicio</b>				
<b>DÁRSENAS COMERCIALES</b>				
Muelle 00A Adossat Mod. 1-10	480,00	16,00	192,0	Mercancía general y graneles sólidos
Muelle 00A Adossat Mod. 10-rampa	30,00	16,00	30,0	Buques ro-ro
Muelle 01D Adossat (rampa S.)	30,00	16,00	30,0	Buques ro-ro
Muelle 01D Adossat Mod. 1-10	500,00	12,00	170,0	Mercancía general
Muelle 01D Adossat Mod. 11-22	603,00	12,00	75,5	Pasajeros
Muelle 01D Adossat (rampa N.)	21,10	12,00	31	Buques ro-ro
Muelle 01E Adossat (rampa)	21,10	11,80	31	Buques ro-ro
Muelle 01E Adossat Mod. 1-15	765,00	11,80	75,5	Pasajeros
Muelle 15B Espanya (Este)	310,00	8,60	12	Pasajeros y buques representativos
Muelle 17B Drassanes	99,50	7,00	23	Pasajeros/ro-ro
Muelle 17B Drassanes (rampa)	29,00	7,00	15,6	Pasajeros/ro-ro
Muelle 18A Barcelona (Norte) (rampa)	24,20	8,00	15,6	Pasajeros/ro-ro
Muelle 18A Barcelona (Norte)	481,00	8,00	80	Pasajeros/ro-ro
Muelle 18B Barcelona (Este)	160,00	9,50	40	Pasajeros
Muelle 18C Barcelona (Sur)	430,00	Sóli	80	Pasajeros/ro-ro
Muelle 18C Barcelona (Sur) (rampa)	25,00	9,00	25	Pasajeros/ro-ro
Muelle 19A Sant Bertran (rampa N.)	25,00	11,00	25	Pasajeros/ro-ro
Muelle 19A Sant Bertran	258,00	11,00	83,0	Pasajeros/ro-ro
Muelle 19A Sant Bertran (rampa S.)	30,00	11,00	50	Pasajeros/ro-ro
Muelle 19B Sant Bertran (rampa N.)	30,00	11,00	50,0	Pasajeros/ro-ro
Muelle 19B Sant Bertran	221,00	11,00	83,0	Pasajeros/ro-ro
Muelle 19B Sant Bertran (rampa S.)	22,00	11,00	30	Pasajeros/ro-ro
Muelle 20A Ponent (Norte) (rampa O.)	23,00	7,80	30,0	Pasajeros/ro-ro
Muelle 20A Ponent (Norte) (1r. tramo)	294,00	7,80	45,0	Pasajeros/ro-ro
Muelle 20A Ponent (Norte) (rampa E.)	30,00	7,80	14	Pasajeros/ro-ro
Muelle 20B Ponent (Norte) (2º tramo)	89,60	7,80	29,0	Mercancía general
Muelle 20C Ponent (Este)	284,00	9,50	33	Mercancía general
Muelle 20D Ponent (Sur) (rampa)	30,00	11,20	12,0	Pasajeros/ro-ro
Muelle 20D Ponent (Sur)	306,00	11,20	62	Pasajeros/ro-ro
Muelle 21A Costa (rampa N.)	30,15	11,2	10	Pasajeros/ro-ro
Muelle 21A Costa	421,00	11,20	66,0	Pasajeros/ro-ro
Muelle 21A Costa (rampa S.)	35,00	11,2	30	Buques ro-ro
Muelle 22A Contradic (Norte) (rampa)	28,60	11,2	35	Buques ro-ro
Muelle 22A Contradic (Norte)	282,00	11,2	85	Líquidos y sólidos a granel para instalación especial
Muelle 22B Contradic (Este)	241,00	10,80	13	Sólidos a granel para instalación especial
Muelle 22C Contradic (Sur)	419,00	12,00	160	Líquidos y sólidos a granel para instalación especial
Muelle 22C Contradic (Sur) (rampa)	25,00	12,00	14,00	Buques ro-ro
Muelle 23A Oeste	198,00	12,00	77	Sólidos a granel

Nombre	Longitud (m)	Calado (m) *	Ancho (m)	Usos
Muelle 24A Sur (parte Norte)	350,00	12,00	220	Contenedores
Muelle 24B Sur (part. Este) Mod. 1-10	500,00	14,00	100	Contenedores
Muelle 24B Sur (part. Este) Mod.11-23	663,00	16,00	100	Contenedores
Muelle 26A Álvarez de la Campa (1r. tramo)	350,00	12,00	200/300	Productos petrolíferos
Muelle 26A Álvarez de la Campa (3r. tramo)	460,00	12,00	100,0	Mercancía general
Muelle 27A Lepant (atraque núm. 1)	170,00	8	42,0	Buques ro-ro
Muelle 27A Lepant (rampa)	14,90	8,00	3,5	Buques ro-ro
Muelle 27B Lepant (atraque núm. 2)	123,50	8	25	Buques ro-ro
Muelle 27B Lepant (rampa)	17,45	8,00	22,3	Buques ro-ro
Muelle 28B Evaristo Fernández (rampa S)	22,00	7,8	65	Buques ro-ro
Muelle 29A Príncep d'Espanya (1r. tramo)	123,40	8,00	45	Contenedores
Muelle 29A Príncep d'Espanya (2º tramo)	973,00	14,00	150/500	Contenedores
Muelle 30A Dàrsena Sur	331,00	12	150	Mercancía general
Muelle 30A Dàrsena Sur (rampa)	24,00	12	20,0	Buques ro-ro
Muelle 30B Dàrsena Sur	205,00	12,00	150,0	Mercancía general
Muelle 30B Dàrsena Sur (rampa N.)	25,00	12,00	20	Buques ro-ro
Muelle 30B Dàrsena Sur (rampa S.)	20,00	12	14	Buques ro-ro (automóviles)
Muelle 30C Dàrsena Sur	277,00	12,00	50/350	Buques ro-ro (automóviles)
Muelle 31A Dàrsena Interior	286,00	12,00	50/400	Buques ro-ro (automóviles)
Muelle 31A Dàrsena Interior (rampa)	22,00	12,00	36,0	Buques ro-ro (automóviles)
Muelle 31B Dàrsena Interior (rampa)	36,00	7,00	22,0	Buques ro-ro (automóviles)
Muelle 31B Dàrsena Interior	240,00	7,00	50,0	Buques ro-ro (automóviles)
Muelle 31C Dàrsena Interior	87,00	8,00	0,0	Buques ro-ro (automóviles)
Muelle 31C Dàrsena Interior (rampa)	29,00	8,00	12,0	Buques ro-ro (automóviles)
Muelle 32 de l'Energia (7 atraques)	1.190,00	12,00	0,0	Gases licuados y líquidos
Muelle 34B de l'Energia	275,00	16,50	0,0	Líquidos a granel
<b>Total</b>	<b>14.145,50</b>			
<b>DÁRSENAS PESQUERAS</b>				
Muelle 10A de Pescadors	75,00	8,00	50,0	Pesca/Varadero
Muelle 10B de Pescadors	68,50	8,00	35	Pesca
Muelle 10C de Pescadors (Norte)	154,00	8,00	35	Pesca
Muelle 11A de Balears	217,50	8,00	10	Pesca
Muelle 11B de Balears	61,00	8,00	21	Pesca
Muelle 11C de Balears	261,00	9,60	50	Pesca
<b>Total</b>	<b>837,00</b>			
<b>OTRAS DÁRSENAS</b>				
Muelle 02A de Llevant	43,00	8	45	Embarcaciones auxiliares
Muelle 02B de Llevant	186,00	8,00	60	Embarcaciones auxiliares
Muelle 02C de Llevant	156,00	8,00	45	Embarcaciones auxiliares
Muelle 15A d'Espanya NE	437,00	8,30	34	Yates y buques representativos
Muelle 15C d'Espanya Sur	177,00	7,60	36	Embarcaciones auxiliares
Muelle 15D d'Espanya Oeste-2	283,50	7,60	45	Embarcaciones de recreo
Muelle 15E d'Espanya Oeste-1	221,00	7,60	19	Embarcaciones de recreo
Muelle 16A de Bosch i Alsina	451,00	6,60	55	Buques no comerciales, surtidores
Muelle 17A de Drassanes	97,00	7,00	0	Tráfico local
Muelle 27C Lepant (atraque núm. 3)	79,00	7	15	Base remolcadores
Muelle 28A Evaristo Fernández	66,00	7,00	65	Base remolcadores/amarradores
Muelle 28B Evaristo Fernández	80,00	7	65	Base remolcadores

Nombre	Longitud (m)	Calado (m) *	Ancho (m)	Usos
Muelle 33B Nou Contradic	160,00	6	0,5	Embarcaciones auxiliares
Muelle 34A de l'Energia	100,00	4	0	Base prácticos
Muelle 99B Dic Sud	500,00	11,7	12	Reparación y armamento de buques
<b>Total</b>	<b>3.116,50</b>			
<b>TOTAL DÁRSENAS DEL SERVICIO</b>	<b>18.099,00</b>			
<b>De particulares</b>				
<b>DÁRSENAS COMERCIALES</b>				
Muelle 26A Álvarez de la Campa (2n. tramo)	250,00	12,00	100/200	Sólidos y líquidos a granel para instalación especial
Muelle 32H de l'Energia	258,00	12,00	0,00	Gas natural licuado
Muelle 33C Nou Contradic	300,00	13,70	0,00	Gas natural licuado
<b>Total</b>	<b>808,00</b>			
<b>DÁRSENAS PESQUERAS</b>				
No hay				
<b>OTRAS DÁRSENAS</b>				
Muelle 03A Oriental	210,00	8,50	0,00	Reparación naval
Muelle 05A Occidental (testero)	58,50	9,00	10,00	Reparación naval
Muelle 05B Occidental (Oeste)	210,00	9,00	19,50	Reparación naval
Muelle 06A Catalunya Sur	35,00	8,00	5,50	Reparación naval
Muelle 06B Catalunya (testero)	50,00	8,00	18,00	Reparación naval
Muelle 06C Catalunya Norte	214,00	8,00	26,00	Reparación naval
Muelle 06D Catalunya Este	50,00	8,00	42,00	Reparación naval
Muelle 07C Marina '92	126,00	8,00	51,00	Reparación naval
Muelle 07B Marina '92	103,50	8,00	62,00	Reparación naval
Muelle 07A Marina '92	126,00	8,00	51,00	Reparación naval
Muelle 08A Nou	98,00	8,00	42,00	Reparación naval
Muelle 09A Escar	59,00	8,00	42,00	Reparación naval
Muelle 12A del Rellotge	202,00	8,00	52/150	Embarcaciones de recreo
Muelle 13A Barceloneta	439,00	8,00	52,00	Embarcaciones de recreo
Muelle 14A del Dipòsit	108,00	8,00	40,00	Embarcaciones de recreo
<b>Total</b>	<b>2.089,00</b>			
<b>TOTAL DÁRSENAS DE PARTICULARES</b>	<b>2.897,00</b>			
<b>TOTAL</b>	<b>20.996,00</b>			

\* Calado nominal de construcción. Puede producirse variaciones en el calado real del muelle que no se reflejan en esta relación.

## 2.2.1.2. Clasificación por empleos y calados

Usos	Metros lineales de muelle con calado "C" (m)					Totales	C<4m
	C>=12m	12m>C<=10m	10m>C>=8m	8m>C>=6m	6m>C>=4m		
<b>DEL SERVICIO</b>							
<b>Muelles comerciales</b>							
Mercancía general convencional	1.976,00	-	284,00	89,60	-	2.349,60	-
Contenedores	2.486,00	-	123,40	-	-	2.609,40	-
Atraques ro-ro	760,10	84,70	441,85	298,00	-	1.584,65	-
Sólidos a granel sin inst. esp.	198,00	-	-	-	-	198,00	-
Sólidos a granel para inst. esp.	419,00	523,00	-	-	-	942,00	-
Líquidos a granel	1.815,00	-	-	-	-	1.815,00	-
Pasajeros	603,00	2.138,15	1.430,20	475,50	-	4.646,85	-
<b>Otros muelles</b>							
Pesca	-	-	837,00	-	-	837,00	-
Armamento, reparación y desguace	500,00	-	-	-	100,00	600,00	-
Varios	-	-	822,00	1.614,50	-	2.516,50	80,00
<b>TOTAL DEL SERVICIO</b>	<b>8.757,10</b>	<b>2.745,85</b>	<b>3.938,45</b>	<b>2.477,60</b>	<b>100,00</b>	<b>18.099,00</b>	<b>80,00</b>
<b>DE PARTICULARES</b>							
<b>Muelles comerciales</b>							
Mercancía general convencional	-	-	-	-	-	-	-
Contenedores	-	-	-	-	-	-	-
Atraques ro-ro	-	-	-	-	-	-	-
Sólidos a granel sin inst. esp.	-	-	-	-	-	-	-
Sólidos a granel para inst. esp.	250,00	-	-	-	-	250,00	-
Líquidos a granel	558,00	-	-	-	-	558,00	-
Pasajeros	-	-	-	-	-	-	-
<b>Otros muelles</b>							
Pesca	-	-	-	-	-	-	-
Armamento, reparación y desguace	-	-	1.340,00	-	-	1.340,00	-
Varios	-	-	749,00	-	-	749,00	-
<b>TOTAL DE PARTICULARES</b>	<b>808,00</b>	<b>0,00</b>	<b>2.089,00</b>	<b>0,00</b>	<b>0,00</b>	<b>2.897,00</b>	<b>0,00</b>
<b>TOTAL</b>	<b>9.565,10</b>	<b>2.745,85</b>	<b>6.027,45</b>	<b>2.477,60</b>	<b>100,00</b>	<b>20.996,00</b>	<b>80,00</b>

## 2.2.2. Superficie terrestre y áreas de depósito (m2)

SECTOR	Designación	Almacenes				Resto	Total
		Descubiertos	Cubiertos y abiertos	cerrados	Viales y FFCC		
SECTOR 1	Muelle 01 Adossat						
	Muelle 02 Llevant						
	Muelle 03 Dic Flotant						
	Muelle 05 Occidental						
<b>Superficie:</b>		195.256	-	-	145.763	446.874	787.893
SECTOR 2	Muelle 06 Catalunya						
	Muelle 08 Nou						
	Muelle 10 Pescadors						
	Muelle 11 Balears						
	Muelle 12 Rellotge						
	Muelle 13 Marina Port Vell						
	Muelle 14 Dipòsit						
	Muelle 15 Espanya						
	Muelle 16 Bosch i Alsina						
	Muelle 17 Drassanes						
	Muelle 18 Barcelona						
<b>Superficie:</b>		146.662	-	-	105.581	342.039	594.282
SECTOR 3	Muelle 19 Sant Bertran						
	Muelle 20 Ponent						
	Muelle 21 Costa						
	Muelle 22 Contradic						
<b>Superficie:</b>		136.495	-	20.471	152.620	173.141	482.726
SECTOR 4	Muelle 23 Oest						
	Muelle 24 Sud						



SECTOR	Almacenes					Resto	Total
	Designación	Descubiertos	Cubiertos y abiertos	cerrados	Viales y FFCC		
	Muelle 25 Pantalà	697.243	-	3.600	97.720	136.859	935.421
<b>Superficie:</b> SECTOR 5							
	Muelle 26 Álvarez de la Campa Muelle 27 de Lepant Muelle 28 Evaristo Fernández	282.842	-	4.845	158.757	178.701	625.145
<b>Superficie:</b> SECTOR 6							
	Muelle 29 Príncep d'Espanya Muelle 30 Dàrsena Sud	535.981	38.578		77.741	152.704	805.005
<b>Superficie:</b> SECTOR 7							
	Zona Sur	150.494	135.810		107.664	38.405	432.373
<b>Superficie:</b> SECTOR 8							
	Muelle 32 de l'energia	1.128.995			224.788	275.159	1.628.942
<b>Superficie:</b> SECTOR 9							
	ZAL 1	430.855			147.816	71.758	650.429
<b>Superficie:</b> SECTOR 10							
	ZAL 2	498.520			335.183	497.463	1.331.166
<b>Superficie:</b> SECTOR 11							
	Antiga llera riu Llobregat				349.623	47.003	396.626
<b>Superficie:</b> SECTOR 12							
	Muelle Prat	417.903			318.636	1.260.933	1.997.476
<b>Superficie:</b> TOTAL PORT							<b>10.667.484</b>

### 2.2.3. Almacenes frigoríficos y fábricas de hielo

Situación	Denominación	Propietario	Capacidad de almacenamiento (m³)	Observaciones
Muelle 11 Balears	Fábrica de hielo	Cofradía pescadores BCN	296	

### 2.2.4. Estaciones marítimas

Situación	Propietario	Tráfico que sirve	Superficie (m²)
Moll 01 Adossat, E.M. A	Creuers del Port de Barcelona, SA	Internacional	5.678
Moll 01 Adossat, E.M. B	Creuers del Port de Barcelona, SA	Internacional	6.756
Moll 01 Adossat, E.M. C	Creuers del Port de Barcelona, SA	Internacional	4.143
Moll 01 Adossat, E.M. D	Costa Crociere SpA	Internacional	5.385
Moll 18 Barcelona Nord	Creuers del Port de Barcelona, SA	Internacional	1.934
Moll 18 Barcelona Sud	Creuers del Port de Barcelona, SA	Internacional	1.934
Moll 18 Barcelona Nord	Autoritat Portuària de Barcelona	Balears	1.400
Moll 19 Sant Bertran	Terminal Ferry de BCN, SRLU	Internacional i Balears	2.333
Moll 15B Espanya	Autoritat Portuària de Barcelona	Internacional	516

## 2.2.5. Instalaciones pesqueras

Clase de instalación	Situación	Superficie (m²)
Lonja	Muelle 10 Pescadors	1.500
Secadero de redes	Muelle 10 Pescadors	2.500
Casetas pescadores	Muelle 10 Pescadors	437
Casetas pescadores	Muelle 11 Balears	653
Almacén reparación redes	Muelle 11 Balears	2.013

## 2.2.6. Edificaciones e instalaciones de uso público

Situación	Propietario	Uso	Características
Antiguo cauce río Llobregat	Autoritat Portuària de Barcelona	Parking público camions	Explanada de 38.724 m²
c/ Anselm Clavé	Autoritat Portuària de Barcelona	Sede Port 2000, oficinas	-
Ronda del Port, tramo 1	Autoritat Portuària de Barcelona	Puerta n. 2 de entrada / salida a zona comercial	Control Policía Portuària + Guardia Civil (contrarregistro)
Ronda del Port, tramo 3	Autoritat Portuària de Barcelona	Puerta n. 25 de entrada / salida a zona comercial	Control Policía Portuària + Guardia Civil (contrarregistro)
Ronda del Port, tramo 5	Autoritat Portuària de Barcelona	Guardia Civil / Transportistas	Edificio de 3.730 m2
Ronda del Port, tramo 5	Autoritat Portuària de Barcelona	Puerta n. 28 de salida desde zona comercial	Control Guardia Civil (contrarregistre)
Ronda del Port, tramo 6	Autoritat Portuària de Barcelona	Policía Portuària y talleres APB	19.500 m2
Ronda del Port, tramo 6	Autoritat Portuària de Barcelona	Puerta n. 29 de entrada a zona comercial	Control Policía Portuària
Ronda del Port, tramo 6	Autoritat Portuària de Barcelona	Puerta n. 30 de entrada a zona comercial	Control Policía Portuària
Ronda del Port, tramo 7	Autoritat Portuària de Barcelona	Puerta n. 33 de entrada /salida a ZAL	Control Policía Portuària
Muelle 09 Escar	Autoritat Portuària de Barcelona	Jubilados APB / Liga Naval	Superficie: 780 m²
Muelle 16 Bosch i Alsina	Autoritat Portuària de Barcelona	Dispensario médico	Edificio de 600 m2
Muelle 17 Drassanes	Autoritat Portuària de Barcelona	Sede / oficinas	Edificio de 1.060 m2
Muelle 19 Sant Bertran	Autoritat Portuària de Barcelona	Apostolado del Mar	Edificio de 3 plantas (300 m2 per planta)
Muelle 24 Sud	Autoritat Portuària de Barcelona	PIF	Parte Almacén y explanada 5.185 m²
Muelle 29 Príncipe d'Espanya	Autoritat Portuària de Barcelona	Policía Nacional / Despachos	Edificio de 4.160 m2
Muelle 32 Inflamables	Autoritat Portuària de Barcelona	Parking público camiones	Explanada de 50.615 m²
Muelle 32 Inflamables	Autoritat Portuària de Barcelona	Puerta n. 31 de entrada / salida a Muelle de Inflamables	Control Policía Portuària + Guàrdia Civil (contrarregistre)
Muelle 32 Inflamables	Autoritat Portuària de Barcelona	Instalaciones destinadas al servicio de practicage	Amarres de embarcaciones, locales, explanada taller y torre de control de los prácticos
Muelle 16A Bosch i Alsina	Barcelona Serveis Municipals, SA	Parking público de turismos	Sup. Subterranea de 7.263 m² + 881 m² rampes
Muelle 08A Nou	Club Natació Atlètic Barceloneta	Parking público de turismos	Sup. Subterranea d'11.285 m² + 385 m² rampes
Muelle 08A Nou	Club Natació Atlètic Barceloneta	Piscina y otras instalaciones deportivas	Superficie: 8.939 m²
Muelle 08A Nou	Club Natació Barcelona	Piscina y otras instalaciones deportivas	Superficie: 21.512 m²
Muelle 22 Contradic	Coma y Ribas, SA	Báscula	Superficie: 200 m²
Muelle 02 Oriental	Creu Roja del Mar	Salvamento	Parte Edificio de 120 m²

Situación	Propietario	Uso	Características
Ronda del Port, tramo 6	Dir. General Marina Mercant	Centro de control de tráfico marítimo y Salvamento	4.862 m <sup>2</sup>
Carrer Y, Zona Sud	Aduana	Almacén de la Aduana	Parcela y nave de 4.926 m <sup>2</sup>
Muelle 17 Drassanes	Aduana	Aduana	Edificio de 4.840 m <sup>2</sup>
Muelle 14A Dipòsit	Empark Aparcam. i Serveis, SA	Parking público de turismos	Sup. Subterránea de 13.861 m <sup>2</sup> + 818 m <sup>2</sup> rampes
Ronda del Port, tramo 5	Estibarna	Sede / oficinas	Edificio de 1.661 m <sup>2</sup> Resto parcela 5.600 m <sup>2</sup>
Ronda del Port, tramo 6	Estibarna	Centro asistencial y de Formación Profesional	1.090 m <sup>2</sup>
Ronda del Port, tramo 6	Estibarna	Centro formación Estibarna	1.608 m <sup>2</sup>
Carrer Y, Zona Sud	GALP Distribución Oil España	Gasolinera	Superficie: 2.371 m <sup>2</sup>
Ronda del Port, tramo 6	Generalitat de Catalunya	Dpt. Agricultura, Ramaderia i Pesca	Edificio de 1.964 m <sup>2</sup> Resto parcela 1.642 m <sup>2</sup>
Muelle 12A Relotge	Marina Port Vell, SA	Marina para embarcaciones deportivas y de recreo	Superficie: 2.757 m <sup>2</sup>
Desdoblamiento de inflamables	Muelles y Espacios Portuarios, SA	Gasolinera del Truck Center	Superficie: 5.493 m <sup>2</sup>
Muelle 15D Espanya	Real Club Marítimo de Barcelona	Marina para embarcaciones deportivas y de recreo	Superficie: 4.181 m <sup>2</sup>
Muelle 15D Espanya	Real Club Náutico de Barcelona	Marina para embarcaciones deportivas y de recreo	Superficie: 1.780 m <sup>2</sup>
Muelle 23 Oest	Terminal Catalunya, SA	Báscula	Superficie: 200 m <sup>2</sup>
Muelle 14 Dipòsit	Universitat Politècnica de Catalunya	Facultad de Nautica	Edificio de 1.480 m <sup>2</sup> Resto parcela 2.085 m <sup>2</sup>
Muelle 18 Barcelona	World Trade Center BCN	Oficinas APB	Diversas superficies (8.328 m <sup>2</sup> ) en complejo WTC

## 2.4. Instalaciones para buques

### 2.4.1. Diques

#### 2.4.1.1. Diques secos

Situación	Propietario	Eslora (m)	Manga (m)	Calado referido al 0 del Puerto (m)	Capacidad T <sup>m</sup>
Dársena del dique	Unión Naval Barcelona	215	35	8,5	50.000

#### 2.4.1.2. Diques flotantes

Propietario	Eslora (m)		Manga (m)		Calado máximo (m)		Fuerza ascensional Tm	Año de construcción
	Exterior	Interior	Exterior	Interior	Exterior	Interior		
Autoritat Portuària de Barcelona (*)	117,3	101	28,4	19,8 / 21,6	8,5/9	4 / 4,5	4.500	1974

Retirado el 15 de septiembre 2011

## 2.4.2. Varaderos

Situación	Propietario	Nº de rampas iguales	Longitud de rampa (m)	Anchura (m)	Pendiente (%)	Calado en el extremo (m)	Máx. Tm buque admisible
Muelle 09 Escar	Marina Barcelona 92, SA	--	105/125/122	9/10,5/14	4,6	9	Travelift: 150 Tm Syncrolift: 1.600 Tm

## 2.4.3. Astilleros

Situación	Propietario	Nº de gradas	Longitud gradas (m)	Anchura gradas (m)	Superficie (m²)
Muelle 02 Llevant	Hélices y suministros navales, SL	Ninguna	--	--	1.052
Muelle 02 Llevant	North Wind Yard, SL	Ninguna	--	--	4.452,0
Muelle 02 Llevant	Fundació Priv. Navegació Oceànica BCN	Ninguna	--	--	2.487
Muelle 03 Dic Flotant / 05 Occidental / 06 Catalunya	Marina Barcelona 92, SA	Ninguna	--	--	34.652
Dársena del dique	Marina Barcelona 92, SA	Ninguna	--	--	37.779,0

## 2.4.4. Servicio de suministro a buques

Clase de suministro	Situación	Núm. de tomas	Capacidad horaria de cada toma	Capacidad horaria del muelle	Suministrador
Gasóleo (pesca)	Muelle 11 Balears	1	2,00 t	2,00 t	REPSOL
Gasolina y gasóleo	Marina Port Vell	4	1,50 t	6,00 t	PETROCAT
Gasolina y gasóleo	Muelle 16 Bosch i Alsina	2	2,00 t	4,00 t	CEPSA
Gasóleo y fuel oil	Todo el puerto (buque-tanque)	-	200/500 m3	-	REPSOL
Gasóleo y fuel oil	Todo el puerto (buque-tanque)	-	250/500 m3	-	CEPSA

## 2.5. Medios mecánicos de tierra

### 2.5.1. Grúas

#### 2.5.1.1. Grúas de muelle

Situación	Propietario	N.	Tipo	Marca	Energía que emplea	Fuerza TM	Alzada sobre BMVE (m)	Rendimiento en condiciones normales	Año de construcción
Adossat	T. Port Nou	1	Puente grúa	B.W.	A.T. 6.000 v.	41	24	30	1970
Adossat	T. Port Nou	1	Puente grúa	Demag	A.T. 6.000 v.	41	27	35	1969
Sud N.	TCB	2	Puente grúa	B.W.	A.T. 6.000 v.	50	27	35	1982
Sud N.	TCB	2	Puente grúa	Paceco	A.T. 6.000 v.	50	27	35	1996
Sud E.	TCB	1	Puente grúa	Kone	A.T. 6.000 v.	50	33	35	1993
Sud E.	TCB	2	Puente grúa	Kone	A.T. 6.000 v.	50	33	35	1999
Sud E.	TCB	2	Puente grúa	Kone	A.T. 6.000 v.	60	33,5	35	2003
Sud E.	TCB	1	Puente grúa	B.W.	A.T. 6.000 v.	50	27	35	1982
Sud E.	TCB	3	Puente grúa	P.M.C.	A.T. 6.000 v.	65	41	35	2007
Príncipe d'Espanya	TERCAT	2	Puente grúa	Liebherr	A.T. 6.000 v.	50	33	35	1998
Príncipe d'Espanya	TERCAT	2	Puente grúa	Liebherr	A.T. 6.000 v.	50	33	35	1999
Príncipe d'Espanya	TERCAT	2	Puente grúa	Liebherr	A.T. 6.000 v.	50	35	35	2001
Príncipe d'Espanya	TERCAT	2	Puente grúa	Liebherr	A.T. 6.000 v.	50	37	35	2004
Príncipe d'Espanya	TERCAT	1	Puente grúa	B.W.	A.T. 6.000 v.	40	37	35	1970
	<b>TOTAL</b>	<b>24</b>							

### 2.5.1.2. Grúas automóbiles

Situación	Propietario	Nº	Tipo	Marca	Energía que emplea	Fuerza <sup>TM</sup>	Altura sobre el B.M.V.E. (m)	Rendimiento en condiciones normales (Tm/h)	Año de Construcción
Muelle Oest	Coma y Ribas, S.L.	1		Gotwald HMK260EG	Gasolí	63 t			2006
Muelle Oest	Coma y Ribas, S.L.	1		Gotwald HMK300EG	Gasolí	80 t			2001
Muelle Oest	Compañía Española de Laminación , SL	3		Gotwald HMK300EG	Gasolí	104 t			1997/1998
Muelle Oest	Compañía Española de Laminación , SL	1		Fantuzi MHC	Gasolí	40 t			2005
Muelle Oest	Compañía Española de Laminación , SL	3		Mantsinen RCT	Gasolí	60 t			2004/2007
Muelle Adossat	Terminal Port-Nou, S.A.	1		Liebherr LHM 500		140 t			2007
<b>TOTAL</b>		10							

### 2.5.1.3. Número de grúas. Resumen

Tipo	Del servicio	De particulares	Total
<b>Portacontenedores</b>		24	24
De pórtico:			
Hasta 6 Tm	-		
Mayor de 16 Tm	-		
<b>Total de pórtico</b>	-		
<b>Automóbiles</b>	-	10	10
<b>Otras grúas</b>	-	-	-
<b>TOTAL</b>	-	34	34

### 2.5.2. Instalaciones especiales de carga y descarga

Situación	Propietario	Año de construcción	Características
Muelle 01 B Adossat	Cemex España, SA	1991	Almacén-sitja cemento
Muelle 22 Contradic (N)	Tramer, SA	1935-41-69	Instalaciones para embarque de potasas
Muelle 22 Contradic (E)	Egransa	1963-80	Estación receptora de granos
Muelle 22 Contradic (S)	Portcemen, SA	1975	Sitges per a ciment i clínquer
Muelle 23 Oest	Bunge Ibérica, SA	1979-81	Planta de molida de fava de soja
Muelle 24 Oest	CLH, SA	1929 y ampliación	Depósitos de productos petrolíferos
Muelle 26 Álvarez de la Campa	Cargill España, SA	1979	Planta de molida de fava de soja
Muelle 32 Inflamables	Decal España, SA	1992 y ampliaciones	Depósitos de productos petrolíferos y químicos
Muelle 32 Inflamables	Koalagas, SA	1992-01	Depósitos de gas propano
Muelle 32 Inflamables	Terquimsa.	1975 y ampliaciones	Depósitos de productos petrolíferos y químicos
Muelle 32 Inflamables	Terminales Portuarias, SL	1973 y ampliaciones	Depósitos de productos petrolíferos y químicos
Muelle 32 Inflamables	Relisa	1975 y ampliaciones	Depósitos de aceites a granel
Muelle 32 Inflamables	Enagas, SA	1969 y ampliaciones	Planta de regasificación
Muelle 32 Inflamables	Meroil, SA	2003 y ampliaciones	Depósitos de productos petrolíferos

### 2.5.3. Material móvil ferroviario

Propietario	Clase de material	Nº	Energía que emplea	Tonelaje de arrastre. Capacidad de carga <sup>TM</sup>	Ancho de vía	Año de Construcción
TCB, SL	Grúa Jaso 262	1	Electricitat			1997
SERVEIS INTEGRALS FERROVIARIS	Locomotora modelo LDE2100	2	Gasoil		Ancho UIC	1974
TRANSFESA	Rampa Móvil Ferroviaria	1	Manual			
SETRAM	Rampa Móvil Ferroviaria	1	Hidràulica			
AUTOTERMINAL	Rampa Móvil Ferroviaria	4	3 Electricitat / 1 Manual			

### 2.5.4. Material auxiliar de carga, descarga y transporte

Clase de material	Propietario	Nº	Energía que emplea	Características
Básculas	Cemex España, S.A.	2	Eléctrica	
Cucharas	Coma y Ribas, S.L.	1	-----	21,5 m3
Remolques	Coma y Ribas, S.L.	1	-----	-----
Cucharas	Coma y Ribas, S.L.	1	-----	9,5 m3
Cucharas	Coma y Ribas, S.L.	1	-----	32 m3
Básculas	Coma y Ribas, S.L.	1	Eléctrica	60 t
Plataformas Elev.	Coma y Ribas, S.L.	1	Eléctrica	15,5 m/227 Kg. Capac.
Carretones elevadores	Coma y Ribas, S.L.	1		4 t
Tolvas	Coma y Ribas, S.L.	1	-----	80 m³
Palas Cargadoras	Cia. Española de Laminación, SL	1	Gasoli	
Palas Cargadoras	Cia. Española de Laminación, SL	1	Gasoli	
Palas Cargadoras	Cia. Española de Laminación, SL	1	Gasoli	
Palas Cargadoras	Cia. Española de Laminación, SL	1	Gasoli	
Palas Cargadoras	Cia. Española de Laminación, SL	1	Gasoli	
Palas Cargadoras	Cia. Española de Laminación, SL	1	Gasoli	
Básculas	DECAL, SA	2	-----	60 t
Carretones elevadores	DECAL, SA	1	Gasoli	2 t
Carretones elevadores	Enagas, S.A.	1	Electricidad	1,5 t
Básculas	Ergransa, S.A.	2	Electricidad	60 t
Palas Cargadoras	Ergransa, S.A.	2	Gasoli	1,6
Palas Cargadoras	Ergransa, S.A.	1	Gasoli	6 t
Palas Cargadoras	Ergransa, S.A.	1	Gasoli	18 t
Carretilla Interior	José Llinás e Hijos, S.L.	2	Eléctrica	1,4 t
Carretilla Interior	José Llinás e Hijos, S.L.	10	Eléctrica	1,6 t
Góndola	José Llinás e Hijos, S.L.	10		90 t
Plataforma	José Llinás e Hijos, S.L.	15		55 t
Trasctora	José Llinás e Hijos, S.L.	14	GASOLI	82 t
Dumpers	José Llinás e Hijos, S.L.	4	DIESEL	80 t
Plataforma Elevadora	José Llinás e Hijos, S.L.	1	Eléctrica	12 metros
Carretilla Interior	José Llinás e Hijos, S.L.	20	Gasoli	2 t
Carretilla Contrapesada	José Llinás e Hijos, S.L.	3	Gasoli	5 t
Carretilla Contrapesada	José Llinás e Hijos, S.L.	5	Eléctrica	1,8 t
Manipuladora Industrial	José Llinás e Hijos, S.L.	8	DIESEL	100 t
Carretilla Contrapesada	José Llinás e Hijos, S.L.	38	Eléctrica	1,8 t
Pala cargadora	José Llinás e Hijos, S.L.	1	Gasoli	15 t
Carretilla Contrapesada	José Llinás e Hijos, S.L.	14	Eléctrica	2,5 t
Tractor Portuario	José Llinás e Hijos, S.L.	4	DIESEL	150 t
Carretilla Contrapesada	José Llinás e Hijos, S.L.	1	Gasoli	3,2 t
Carretilla Interior	José Llinás e Hijos, S.L.	5	Eléctrica	2 t
Carretilla Contrapesada	José Llinás e Hijos, S.L.	5		2 t
Carretilla Contrapesada	José Llinás e Hijos, S.L.	3	Gasoli	4 t
Carretilla Elevadora	José Llinás e Hijos, S.L.	1		1,5 t
Manipuladora	José Llinás e Hijos, S.L.	1	Gasoli	45 t

Clase de material	Propietario	Nº	Energía que emplea	Características
Carretilla Contrapesada	José Llinás e Hijos, S.L.	6	Gasoli	7,5 T
Carretilla Contrapesada	José Llinás e Hijos, S.L.	10	Gasoli	16 t
Carretilla Contrapesada	José Llinás e Hijos, S.L.	1	Diesel	24 t
Carretilla Contrapesada	José Llinás e Hijos, S.L.	1	Gasoli	3,2 t
Carretilla Contrapesada	José Llinás e Hijos, S.L.	4	Gasoli	4 t
Carretilla trilateral	José Llinás e Hijos, S.L.	6	Gasoli	16 t
Carretilla Contrapesada	José Llinás e Hijos, S.L.	1	Gasoli	33 t
Pala cargadora	José Llinás e Hijos, S.L.	1	Gasoli	2 t
Reach-Stacker	José Llinás e Hijos, S.L.	2	Gasoli	45 t
Carretilla Contrapesada	José Llinás e Hijos, S.L.	2	Gasoli	28 t
Carretilla Contrapesada	José Llinás e Hijos, S.L.	1	Gasoli	12 t
Carretilla Interior	José Llinás e Hijos, S.L.	3	ELECTRICA	2,2 t
Carretilla Interior	José Llinás e Hijos, S.L.	2	Eléctrica	1,6 t
Carretilla Contrapesada	José Llinás e Hijos, S.L.	3	Eléctrica	4 t
Carretilla Elev. Contrap.	José Llinás e Hijos, S.L.	1	Gasoli	1,6 t
Carretilla Elev. Contrap.	José Llinás e Hijos, S.L.	1		2,5
Carretilla Elev. Contrap.	José Llinás e Hijos, S.L.	5	Eléctrica	2 t
Carretilla Elev. Contrap.	José Llinás e Hijos, S.L.	7	Eléctrica	2,2 t
Tractor	José Llinás e Hijos, S.L.	3		78 t
Tractor	José Llinás e Hijos, S.L.	5		78 t
Carretilla Contrapesada	José Llinás e Hijos, S.L.	2	Gasoli	2,5 t
Palas Cargadoras	Portcemen, S.A.	1	Gasoli	5,4 t
Básculas	Receptora de Líquidos, SA	2	Electrónica	60 t
Carretones	Receptora de Líquidos, SA	3	----	----
Carretones	Receptora de Líquidos, SA	1	----	----
Aplilador de vacíos	TCB, SL	5	Gasoli	9 t
Aplilador de vacíos	TCB, SL	3	Gasoli	9 t
Straddle Carrier	TCB, SL	6	Gasoli	60t
Straddle Carrier	TCB, SL	17	Gasoli	40 t
Aplilador de vacíos	TCB, SL	1	Gasoli	9 t
Straddle Carrier	TCB, SL	16	Gasoli	60 t
Straddle Carrier	TCB, SL	17	Gasoli	40 t
Reach Stacker	TCB, SL	2	Gasoli	45 t
Straddle Carrier	TCB, SL	12	Gasoli	60 t
Carretones elevadores	TCB, SL	0	Gasoli	6 t
Transtainers	Terminal Catalunya, S.A.	3	Gasoli	40 t
Mafis	Terminal Catalunya, S.A.	6		
Reach Stacker	Terminal Catalunya, S.A.	10	Gasoli	40 t
Reach Stacker	Terminal Catalunya, S.A.	18	Gasoli	40 t
Tractora	Terminal Catalunya, S.A.	6	Gasoli	
Tractora	Terminal Catalunya, S.A.	6	Gasoli	
Carretones elevadores	Terminal Catalunya, S.A.	9	Gasoli	4 t
Transtainers	Terminal Catalunya, S.A.	8	Gasoli	40 t
Reach Stacker	Terminal Catalunya, S.A.	5	Gasoli	40 t
Tractora	Terminal Catalunya, S.A.	16	Gasoli	
Mafis	Terminal Catalunya, S.A.	13	----	
Mafis	Terminal Catalunya, S.A.	6		65 t/45 t
Plataformas	Terminal Catalunya, S.A.	1	----	
Mafis	Terminal Catalunya, S.A.	7		
Carretones elevadores	Terminal Catalunya, S.A.	4	Gasoli	
Carretones elevadores	Terminal Ferry Barcelona, SRL	2		
Carretones elevadores	Terminal Ferry Barcelona, SRL	1		
Mafis	Terminal Ferry Barcelona, SRL	17		
Mafis	Terminal Ferry Barcelona, SRL	1		
Carretones elevadores	Terminal Ferry Barcelona, SRL	1		
Mafis	Terminal Ferry Barcelona, SRL	3		
Reach Stacker	Terminal Ferry Barcelona, SRL	1		
Reach Stacker	Terminal Ferry Barcelona, SRL	1		
Mafis	Terminal Port-Nou, S.A.	2	Gasoli	25 t
Trampaleta	Terminal Port-Nou, S.A.	5	Eléctrica	

Clase de material	Propietario	Nº	Energía que emplea	Características
Barredoras	Terminal Port-Nou, S.A.	1	Gasoli	
Carretones elevadores	Terminal Port-Nou, S.A.	1		32 t
Plataforma Elevadora	Terminal Port-Nou, S.A.	1	Gasoli	
Plataformas	Terminal Port-Nou, S.A.	4		60 t
Cesta elevadora	Terminal Port-Nou, S.A.	1		6 t
Spreader	Terminal Port-Nou, S.A.	1		
Prologador	Terminal Port-Nou, S.A.	1		20'/40'
Carretones elevadores	Terminal Port-Nou, S.A.	13	Gasoli	4 t
Plataformas	Terminal Port-Nou, S.A.	4		60 t
Carretones elevadores	Terminal Port-Nou, S.A.	5	Gasoli	3,5 t / 4 t
Reach Steaker	Terminal Port-Nou, S.A.	1	Gasoli	40 t
Transtainer	Terminal Port-Nou, S.A.	2	Gasoli	50 t
Reach Steaker	Terminal Port-Nou, S.A.	1	Gasoli	40 t
Mafis	Terminal Port-Nou, S.A.	1		
Carretones elevadores	Terminal Port-Nou, S.A.	1		14 t
Carretones elevadores	Terminal Port-Nou, S.A.	1		7 t
Reach Steaker	Terminal Port-Nou, S.A.	3	Gasoli	40 t
Mafis	Terminal Port-Nou, S.A.	1	Gasoli	25 t
Carretones elevadores	Terminal Port-Nou, S.A.	1	Gasoli	28 t
Reach Steaker	Terminal Port-Nou, S.A.	2	Gasoli	45 t
Carretones elevadores	Terminal Port-Nou, S.A.	2	Gasoli	16 t
Trampaleta	Terminal Port-Nou, S.A.	2	Eléctrica	
Trampaleta	Terminal Port-Nou, S.A.	2	Eléctrica	
Mafis	Terminal Port-Nou, S.A.	3	Gasoli	25 t
Básculas	Terminales Portuarias, S.L.	1	Mecánica	250 kg
Básculas	Terminales Portuarias, S.L.	2	Electricidad	60 t
Carretones elevadores	Terminales Portuarias, S.L.	2	Gasoil	37,5 KW
Básculas	Terminales Portuarias, S.L.	1	Mecánica	1.500 Kg
Básculas	Terminales Portuarias, S.L.	1	Electricidad	1.800 Kg
Básculas	Terminales Portuarias, S.L.	2	Electricidad	400 Kg
Básculas	Terminales Portuarias, S.L.	1	Mecánica	500 Kg
Básculas	Terminales Portuarias, S.L.	8	Eléctrica	50 t
Carretones elevadores	Terminales Portuarias, S.L.	1	Gasoil	37,5 KW
Carretones elevadores	Terminales Portuarias, S.L.	2	Gasoil	37,5 KW
Carretones elevadores	Terminales Químicos, S.A.	1	Gasoil	2,5 t
Carretones elevadores	Terminales Químicos, S.A.	1	Gasoil	2,5 t
Básculas	Tráfico de Mercancias, S.A	4	sobre cinta	1.000 t/H
Cintas transportadoras	Tráfico de Mercancias, S.A	24	Electricidad	1.300 m.
Puente de carga	Tráfico de Mercancias, S.A	1	Electricidad	1000 t/H
Rascador frontal	Tráfico de Mercancias, S.A	1	Electricidad	600 t/h



## 2.6. Material flotante

### 2.6.1. Dragas

Nombre	Propietario	Energía que utiliza	Eslora (m)	Manga (m)	Puntal (m)	Capacidad de cantera o cangilón	Año de construcción
-	-	-	-	-	-	-	-

### 2.6.2. Remolcadores

Nombre	Propietario	Energía que utiliza	Potencia (HP)	Eslora (m)	Manga (m)	Puntal (m)	Año de construcción
Montalt	Remolcadores de Barcelona, SA	gasóleo	6.530	29,50	11,00	4,00	2009
Montclar	Remolcadores de Barcelona, SA	gasóleo	6.530	29,50	11,00	4,00	2009
Montbrío	Remolcadores de Barcelona, SA	gasóleo	6.530	29,50	11,00	4,00	2007
Montfort	Remolcadores de Barcelona, SA	gasóleo	6.530	29,50	11,00	4,00	2007
R. Catalunya	Remolcadores de Barcelona, SA	gasóleo	6.530	29,50	11,00	4,00	2005
Ramón Casas	SAR Remolcadores, SL	gasóleo	5.073	27,55	15,25	3,30	2005
Salvador Dali	SAR Remolcadores, SL	gasóleo	5.073	27,55	15,25	3,30	2005
Willy T	SAR Remolcadores, SL	gasóleo	5.362	27,55	15,25	3,30	2008

### 2.6.3. Gánguiles, gabarras y barcazas

Nombre	Propietario	Energía que utiliza	Potencia (H.P.)	Eslora (m)	Manga (m)	Puntal (m)	Capacidad m³ ó GT	Año de construcción
BARCAZA B-4	Port-Sub, SL	-	-	30,00	7,01	2,00	119	1968
GANGUIL NUMERO UNO	Port-Sub, SL	gasóleo	239	31,72	7,33	2,82	139	1969
SUBMAR UNO	Port-Sub, SL	gasóleo	410	12,50	4,00	1,90	23	2005

### 2.6.4. Grúas flotantes

Nombre	Propietario	Energía que utiliza	Características de la embarcación	Características del trabajo			Año de construcción
				Fuerza <sup>TM</sup>	Alcance (m)	Altura sobre mar (m)	
-	-	-	-	-	-	-	-

### 2.6.5. Otros medios flotantes auxiliares de servicio

Nombre	Propietario	Tipo	Características	Año de construcción
Bombers Port de Barcelona	APB	Bote semirígido	Bomberos submarinistas para salvamento marítimo	2011
Blavet	APB	Bote	Limpieza de las aguas superficiales	1998
Consolat de Mar	APB	Embarcación pasaje	Atención autoridades y visitas	1992
Invicte	APB	Lancha	Servicios varios y control del medio marino	1978
Barcaza B1	CEMESA	Barcaza	Embarcación cisterna	1968
Barcelona Dosmil	CEMESA	Lancha pasaje	Servicios auxiliares de puerto	1994
Cemesa Uno	CEMESA	Lancha	Amarre	2000
Cemesa Dos	CEMESA	Lancha	Amarre	2000
Cemesa Cinco	CEMESA	Lancha	Amarre	2008
Cemesa Seis	CEMESA	Lancha	Amarre	2008
Cemesa Siete	CEMESA	Lancha	Amarre	2008
Cemesa Ocho	CEMESA	Lancha	Amarre	2008
PR-II	CEMESA	Lancha pasaje	Servicios auxiliares de puerto	1973
Nial	CORPORACIÓN DE PRÁCTICOS	Bote	Servicio de practicaaje	1996
Nunki BCN	CORPORACIÓN DE PRÁCTICOS	Bote	Servicio de practicaaje	2000

Nombre	Propietario	Tipo	Características	Año de construcción
Orión BCN	CORPORACIÓN DE PRÁCTICOS	Bote	Servicio de practicaaje	2008
Polar BCN	CORPORACIÓN DE PRÁCTICOS	Bote	Servicio de practicaaje	2005
Sirius BCN	CORPORACIÓN DE PRÁCTICOS	Bote	Servicio de practicaaje	2007
Mini Pelican 11	ECOLMARE	Pelican	Limpieza de las aguas superficiales	2002
Mini Pelican 15	ECOLMARE	Pelican	Limpieza de las aguas superficiales	2002
Pelican 1001	ECOLMARE	Pelican	Limpieza de las aguas superficiales	2007
Instalsub	INSTALSUB	Bote neumático	Servicio de apoyo en trabajos submarinos	2001
Instalsub Tarragona	INSTALSUB	Catamarán	Servicio de apoyo en trabajos submarinos	2003
Orenga	INSTALSUB	Remolcador	Servicio de apoyo en trabajos submarinos	1983
Estada	PORT-SUB	Lancha	Topografía marítima	1990
Oriol Primera	PORT-SUB	Lancha	Topografía marítima	1990
W-3	RUDDER LOGISTICS	Lancha pasaje	Servicios auxiliares de puerto	2006
Sermaco Uno	SERMACO	Lancha pasaje	Servicios auxiliares de puerto	2009
Sermaco Dos	SERMACO	Lancha pasaje	Servicios auxiliares de puerto	1992
Marpol-V	SERVICIOS FLOTANTES	Barcaza	Recogida Marpol 5	2002
Servicios Flotantes	SERVICIOS FLOTANTES	Barcaza	Recogida Marpol 5	2006
Marpol SPRA	SPRA, S.A.	Barcaza	Recogida Marpol 1	2002
Cocos	VICENÇ RIBAS MESTRE	Lancha	Topografía marítima	1992

## 2.7. Accesos terrestres y comunicaciones

### 2.7.1. Accesos terrestres y comunicaciones interiores

#### Comunicaciones interiores

##### Carretera

La Ronda del Port de 13 km de largo, conecta los diferentes muelles y zonas de almacenaje a lo largo del contorno del puerto de Barcelona. Esta carretera dispone de dos carriles en cada sentido en la mayor parte del recorrido.

A parte de la red periférica de circunvalación, existen vías de acceso y de servicio a cada muelle, pero tienen un carácter secundario en comparación de la vía principal de circulación, antes descrita.

##### Ferrocarril

En cuanto a comunicaciones interiores por ferrocarril, desde el muelle Ponent hacia el Sur, todos los muelles disponen de acceso ferroviario, bien con ancho RENFE (1,668 m), de ancho de los Ferrocarrils de la Generalitat (1m) con ancho UIC (1,490 m) o de tipo mixto.

La red ferroviaria interior del Port de Barcelona es de 29 km.; de los que 9,05 km son de ancho Ibérico, 4,543 km son de ancho métrico, 5 Km, de ancho mixto (Ibérico / métrico), 8,55 km, de ancho mixto (Ibérico / Internacional) y 2,25 km de ancho mixto (Ibérico-europeo, métrico). El resto son vías de origen-destino

RENFE sirve a una demanda diversa de tráfico: contenedores, carga general no contenizada, graneles sólidos y graneles líquidos

Ferrocarrils de la Generalitat sirve desde el muelle Contradic al flujo de potasas que se embarcan en Barcelona.

El muelle Sud dispone de una terminal ferroviaria para contenedores.

Las terminales de automóviles disponen de terminal ferroviaria propia.

El muelle Princep d'Espanya dispone de una terminal ferroviaria pública polivalente, principalmente dedicada a coches, productos siderúrgicos y contenedores.

#### Accesos terrestres

El puerto de Barcelona está situado tocando a un nudo de infraestructuras para el transporte terrestre. Se trata de una red ferroviaria y de autopistas que acercan el puerto a su hinterland.

Entendiendo que la Ronda, una vía rápida trazada a lo largo del perímetro de la ciudad de Barcelona, pasa a tocar el puerto, el acceso a la red de carreteras es inmediato.

Las principales vías a destacar son:

- Autopista AP-2, que enlaza con el centro del país, Aragón y la A-68 con el norte de España y frontera francesa por Irún.
- Autopista del Mediterráneo AP-7, que enlaza al sur con Levante, centro de España y al norte, con la frontera francesa y la red europea de autopistas.
- Autopista AP-9, que enlaza con la AP-7 en la frontera francesa por la Jonquera.
- Autopista C-32, que enlaza con el sur y Levante del país.
- Autopista C-58 a Sabadell, Terrassa y Manresa, que enlaza con el eje del Llobregat y a través del túnel del Cadí con Francia por Puigcerdà y el túnel del Pimorent.
- Autopista C-31, que enlaza con la Nacional II a la frontera francesa.
- Nacional II, a oeste, centro y norte del país.
- Nacional C-17, con la frontera francesa por Puigcerdà.

- Nacional 150, con Sabadell, Terrassa y Manresa.
- Nacional 340, que enlaza con el sur y Levante del país.

#### **Accesos ferrocarril**

Las vías férreas que enlazan el Puerto y cercanías con el resto del país son las siguientes:

Renfe (ancho ibérico)

- A Port-Bou (Francia) por Mataró y Granollers
- A Puigcerdà (Francia)
- Al centro, oeste y norte del país por: Manresa-Lleida, Sant Vicenç-Lleida, Tarragona-Zaragoza
- Al oeste, sur y Levante del país por: Tarragona-Valencia

Ferrocarriles de la Generalitat de Catalunya

- A Manresa, Súria y Berga (ancho métrico)
- A Igualada (ancho métrico)
- A Sabadell y Terrassa

## 2.7.2. Plano de comunicaciones internas



— Accesos viarios internos

### 2.7.3. Plano de accesos terrestres



## 2.8. Breve descripción de instalaciones para tráficos específicos

### Terminales de contenedores y de carga general

#### Carga en régimen de navegación exterior

En el muelle 24 Sud se ubica la Terminal Pública de Contenedores, concesión otorgada a TCB, SL. Ocupa una superficie de 68,8 Ha. y dispone de dos líneas de atraque, una en el paramento Norte, de 350 m de largo y 12 m de calado y otra en el paramento Este, de 1.160 m de largo y un calado entre 14 y 16 m. Esta terminal dispone de 14 grúas portacontenedores, 8 de ellas del tipo post-panamax.

En el muelle 29 Príncep d'Espanya la empresa Terminal Catalunya, SA es titular de la concesión de una terminal polivalente, de una superficie de 33,9 Ha., una línea de atraque de 1.653 m y un calado entre 8,7 y 14 m. La terminal dispone de 2 rampas ro-ro y de una superficie de 22.145 m<sup>2</sup> de almacenes cubiertos. Así mismo, la terminal tiene 9 grúas portacontenedores, todas ellas del tipo post-panamax.

En el muelle 01 Adossat existen una terminal polivalente que explota la empresa Terminal Port-Nou, SA. Esta terminal ocupa una superficie de 4,9 Ha. respectivamente, con calados entre 12 y 16 m y dispone de una línea de atraque de 480 y de 1 rampa ro-ro. Terminal Port-Nou dispone de 2 grúas portacontenedores.

#### Carga en régimen de navegación de cabotaje

En los muelles 19 Sant Bertran y 20 Ponent, la sociedad Terminal Ferry de Barcelona, SRLU dispone de una superficie en concesión de 11,3 Ha. destinadas al tráfico de pasajeros y a la manipulación de cargas rodadas (ro-ro). La terminal dispone de un total de 1.270 m. de línea de atraque, con calados entre 7,8 y 11,2 m y un total de 7 rampas ro-ro.

### Terminales de automóviles

En los muelles 30 Dàrsena Sud y 31 Dàrsena Interior se encuentran las dos terminales de automóviles: Autoterminal, SA y Setram SA. La línea de atraque de estos muelles es de 850 m con un calado máximo de 12 m y disponen de cuatro atraques ro-ro.

Autoterminal tiene una superficie en concesión de 29,2 ha, con 4 almacenes verticales que le han permitido ampliar la superficie de almacenamiento en 377.975 m<sup>2</sup>. La capacidad de la terminal es de 48.481 vehículos, de los cuales 21.500 corresponden a plazas descubiertas y los 26.981 restantes a plazas cubiertas. La terminal también dispone de un centro de personalización de vehículos y un túnel de lavado y desprotección.

Setram ocupa una superficie en concesión de 9,4 ha y dispone de un almacén vertical, que le ha permitido incrementar la superficie de almacenamiento en 81.845 m<sup>2</sup> (4.934 plazas).

Setram dispone además de una parte en un segundo almacén vertical (que comparte con Autoterminal), y que le ha permitido incrementar su superficie cubierta en 88.700 m<sup>2</sup>. Incluyendo los dos almacenes verticales, resulta que la capacidad de la terminal de Setram es de unos 15.000 vehículos, de los que aproximadamente 9.000 corresponden a plazas cubiertas.

### Terminal receptora de granos y semillas a granel

En el muelle 22B Contradic Este se ubica la terminal de Ergransa, especializada en la recepción de granos y semillas a granel. Dispone de silos multicelulares con una capacidad de almacenamiento de hasta 170.000 t. En esta terminal se consigue un rendimiento práctico de descarga neumática de 900 t/h.

### Terminales destinadas a la molturación de haba de soja

En los muelles 26B Álvarez de la Campa y 23B Oest están las industrias Cargill España, SA y Bunge Ibérica, SA (antes Moyresa), especializadas en el tráfico de haba de soja. Disponen de plantas de molturación con una capacidad de 1.400.000 t.

### Terminal de recepción y embarque de cemento a granel

En los muelles 22C Contradic y 01 Adossat se sitúan las terminales de cemento Portcemen, SA, y Cemex España, SA, respectivamente. Estas terminales disponen de silos con capacidad para 104.800 t.

### Terminal dedicada al embarque de potasa

La sociedad Tramer, SA se halla en el muelle 22A Contradic Nord y se dedica al embarque de potasa. Dispone de una capacidad de almacenaje máxima de 80.000 t y está equipada con un pórtico de carga de 700 t/hora de rendimiento.

### Terminales para descarga, carga y almacenaje de líquidos y gas licuado

En el puerto de Barcelona existen las siguientes terminales especializadas en este segmento de tráfico: Enagás, SA (gas natural), Relisa (líquidos oleosos), Tepsa (químicos i petrolíferos refinados), Terquimsa (químicos líquidos), y Decal, Meroil i CLH, SA en productos refinados del petróleo. Estas terminales están situadas en el muelle 32 de l'energia y en el tramo IV de la Ronda del Port. Ocupan una superficie de 86,54 ha con una línea de atraque de 2.672 m exclusivos y un calado de hasta 12 m. La capacidad total de almacenamiento es de 2.331.154 m<sup>3</sup> y la de gas licuado es de 844.000 m<sup>3</sup>.

### Terminal de café y cacao

En el muelle 26 Álvarez de la Campa está la terminal BIT, SA. Con una superficie de 11.000 m<sup>2</sup> y una capacidad de almacenamiento de café y de cacao de 14.000 t, la terminal está en régimen de zona franca y dispone de la homologación del LIFFE (London International Financial Futures and Options Exchange), necesaria para la entrega y la subasta del café.

## 2.9. Plano general de faros y balizamientos

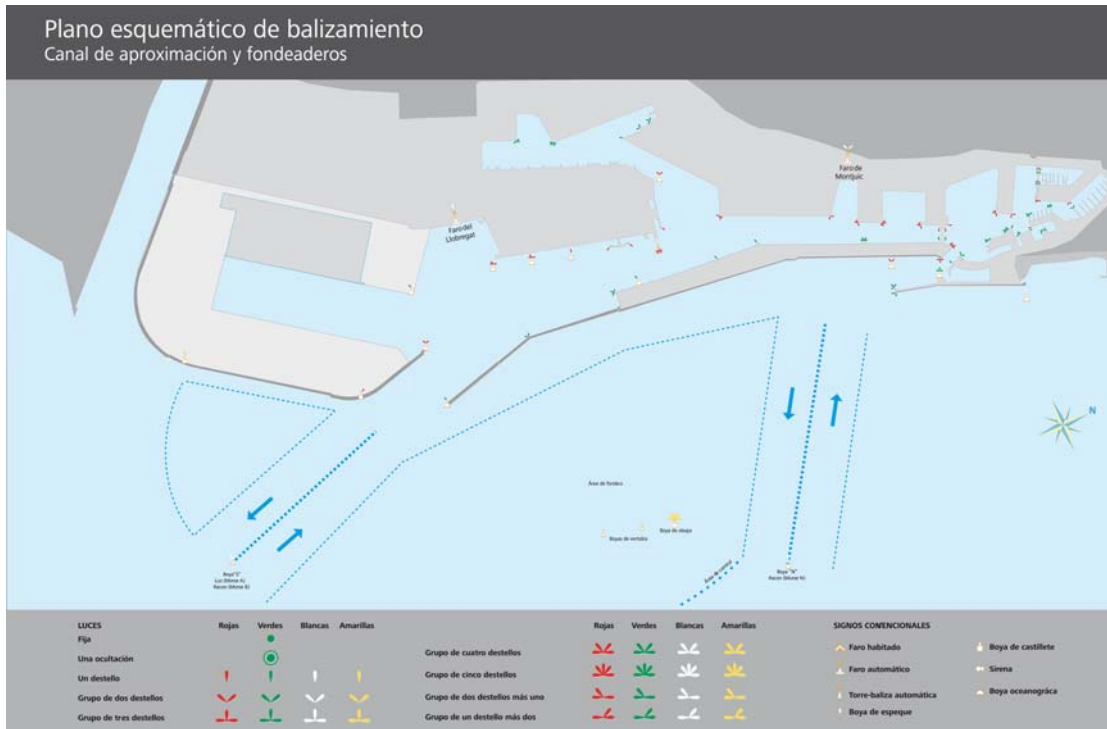

## 2.10. Plano general del puerto







### **3 Obras o actividades autorizadas a particulares**

**Aunque la propiedad del suelo corresponde al sector público, la gran mayoría de la superficie del puerto se cede, mediante diversos títulos jurídicos, a empresas privadas, las cuales prestan los servicios propios de un puerto.**

**En este capítulo, en primer lugar, se detallan, ordenados por muelles, todos los espacios cedidos a particulares antes de empezar el año 2011, con especificación de la extensión, la destinación funcional que se les ha dado, la fecha en que se autorizó el uso al titular y el canon que paga a la Autoridad Portuaria de Barcelona por ese concepto. Seguidamente, se relacionan las obras o actividades autorizadas durante el año 2011.**

## **INTRODUCCIÓN**

**3.1. Autorizadas antes de empezar el año 2011 y que están vigentes**

**3.2. Autorizadas en el año 2011**

### 3 Obras o actividades autorizadas a particulares

#### 3.1. Autorizadas antes de empezar el año 2011 y que están vigentes

Designación	Superficie m <sup>2</sup>	Fecha inicial autorización	Titular	Importe ocupación más TSG
<b>DIC DE L'EST</b>				
1 Submin. agua potable Dic de l'Est - calle Escar	6.494,10 m.l.	APB 26-feb-97	AGUAS DE BARCELONA, SA	-
<b>ADOSSAT</b>				
2 Construcción de un silo e instalación de una fábrica de hormigón	8.640,68	APB 30-oct-02	CEMEX ESPAÑA, SA	162.553
3 Construcción de un helipuerto	5.156,05	APB 28-may-03	CAT HELICOPTERS, SL	78.134
4 Terminal pasajeros EE.MM. "D"	5.385,64	APB 26-ene-05	BARCELONA CRUISE TERMINAL, SL	68.418
5 Terminales pasajeros EE.MM. "A" y "B"	14.376,86	APB 28-may-03	CREUERS DEL PORT BCN, SL	197.805
6 Terminal pública multipropósito	37.454,63	APB 05-jun-07	TERMINAL PORT-NOU, SA	472.983
<b>BOCANA NORD</b>				
7 Construcción nova bocana	50.599,30	APB 20-dic-06	NOVA BOCANA, SA	1.354.164
8 Parcela	9.090,61	APB 07-ago-08	NOVA BOCANA BUSINES, SA	243.287
<b>LLEVANT</b>				
9 Tinglado	1.052,00	APB 24-abr-95	HÉLICES Y SUMINISTROS NAVALES, SL	34.570
10 Parte de Tinglado para Taller	462,00	PAB 27-maig-91	INGENIERÍAS TÉCNICAS PORTUARIAS	8.676
11 Edificio Técnico	2.487,00	APB 28-oct-09	FUNDAC. PRIV. NAVEGACIÓ OCEÁNICA	32.614
12 Edificio Sede	377,00	APB 21-jul-10	FUNDAC. PRIV. NAVEGACIÓ OCEÁNICA	5.448
13 Construcción y reparación naval	4.452,00	APB 30-abr-03	NORTH WIND YARD, SL	223.031
<b>CATALUNYA I OCCIDENTAL</b>				
14 Instalaciones Moll Nou-Catalunya	21.695,85	APB 1-des-10	MARINA BARCELONA 92, SA	522.206 **
Instalaciones Moll Nou-Catalunya	13.261,15			
Lámina de agua	20.570,00			
<b>NOU</b>				
15 Edificio e instalaciones	14.187,45	O.M. 20-feb-67	CLUB NATACIÓ BARCELONA	284.769
16 Nuevas instalaciones deportivas	6.175,96	APB 25-jun-97	CLUB NATACIÓ BARCELONA	123.963
17 Área técnica reparación embarcaciones	33.381,83	PAB 30-oct-89	MARINA BARCELONA 92, SA	405.340
Superficie lámina de agua	877,55			
Superficie lámina de agua	10.079,00			
18 Nave de pintura para embarcaciones	3.606,00	APB 25-abr-94	MARINA BARCELONA 92, SA	17.152
	644,00			
19 Complejo deportivo municipal	8.911,40	PAB 3-feb-93	C.N. ATLÉTIC BARCELONETA	89.434
20 Parcela	70,00	PAB 14-jun-60	TELEFÉRICOS DE BARCELONA	-
21 Parte del edificio de la antigua OTP	3.961,66	APB 30-may-01	G.U. PORT 2000	-
22 Nave	733,00	APB 28-nov-01	CONSORCI EL FAR	exempt
23 instalación y explotación de un aparcamiento		APB 17-jul-02	PARQUING CN ATLETIC BARCELONETA	123.559
Superficie subterránea	11.284,78			
Superficie en planta	385,09			
<b>RELOTGE</b>				
24 Marina para embarcaciones deportivas:		PAB 05-nov-90	MARINA PORT-VELL, SA	248.111
Edificio Torre de Control	895,92			
Edificio Capitanía B	215,45			
Edificio Apoyo	482,96			
Lámina de agua	80.857,92			
25 Escola d'oficis marítims (edificio de soporte)	2.471,74	APB 15-feb-95	CONSORCI EL FAR	exento
26 Proyectos vinculados a la UPC (edificio de soporte)	593,17	APB 25-jun-98	UNIV.POLITÈCNICA DE CATALUNYA	exento

Designación	Superficie m²	Fecha inicial autorización	Titular	Importe ocupación más TSG	
<b>BARCELONETA</b>					
27	Aparcamiento Pg. Joan de Borbó	14.678,54	PAB 30-oct-89	EMPARK APARCAMIENTOS Y SERVICIOS	160.984
<b>DIPÓSIT</b>					
28	Edificio	295,00	O.M. 29-abr-67	COL. OF. PES. Y MED. PÚBLICOS	7.895
29	Parte Edificio "Palau del Mar"	15.594,00	PAB 30-oct-89	PÒRTIC DE MAR, SA	429.606
30	Palau del Mar (Museu d'Història)	10.006,00	APB 30-mar-95	GENERALITAT DE CATALUNYA	101.294
<b>ESPANYA</b>					
31	Edif. e instalaciones deportivas Lámina d'agua	4.184,49	O.M. 25-mar-68	REIAL CLUB MARÍTIM	93.896
32	Edif. e instalaciones deportivas Lámina d'agua	6.610,17	O.M. 21-feb-67	REIAL CLUB NÀUTIC	200.757
33	Centro del Mar "L'Aquàrium"	6.664,00	PAB 30-sep-92	ACUARIOS OCEANWORLD, SL	178.345
34	Centro del Mar "L'Aquàrium"		APB 27-mar-96	ACUARIOS OCEANWORLD, SL	12.597
	Terreno	1.087,15 m. l.			
	Trans. agua mar para acuario (tramo cañería subterránea)	593,22 m. l.			
	(tram canonada submarina)	32,56			
35	Centro Comercial : Centro Cial. "Maremàgnum" Estac. Subt. Centro Cial.	21.813,25 4.257,75	PAB 6-dic-89	CORIO REAL ESTATE ESPAÑA, SL	626.508
36	Sala cinematográfica	2.254,00	PAB 25-feb-91	TEATRE IMAX BARCELONA, SA	60.323
37	Superficie para terrazas	1.076,00	APB 24-abr-95	TEATRE IMAX BARCELONA, SA	28.796
38	Edificio Escuela Náutica	1.185,19			-
39	Submin. agua potable (Sector A-B Port Vell)	2.966,00 m. l.	APB 27-oct-95	AGUAS DE BARCELONA, SA	-
<b>BOSCH I ALSINA</b>					
40	Aparcamiento subterráneo		PAB 25-ene-86	BARCELONA SERVEIS MUNICIPALS, SA	96.500
	Superficie edificada	882,25			
	Superficie subterránea	7.262,75			
<b>BARCELONA</b>					
41	World Trade Center Barcelona:		PAB 23-abr-90	WORLD TRADE CENTER BARCELONA, SA	485.475
	Superficie edificada	17.280,67			
	Superficie subterránea	20.366,84			
	Sup. sobre planta 1ª E M	737,00			
42	Estaciones Marítimas Nord y Sud, WTCB		APB 28-jul-99	CREUERS DEL PORT DE BARCELONA, SA	60.493
	Terreno	3.868,74			
	Superficie subterránea	634,18			
<b>SANT BERTRAN</b>					
43	Terminal para pasajeros	113.139,60	APB 6-mar-09	TERMINAL FERRY BARCELONA, SRL	1.472.143
44	Edificio "Apostolado del Mar"	900,00	PAB 18-mar-91	DELEG.DIOCESANA APOSTOLAT MAR	exento
45	Suministro de agua potable (Sectores 6 y 7)	8.494,00 m. l.	APB 26-may-99	AGUAS DE BARCELONA, SA	-
<b>CONTRADIC</b>					
46	Almacén de potasas y trabucador de vagones	4.663,00	O.M. 8-maig-58	TRAMER, SA	59.901
47	Depósito regulador de sals potàsiques	3.048,00	R.O. 20-nov-30	TRAMER, SA	39.155
48	Trabucador de vagones	253,00	O.M. 16-nov-59	TRAMER, SA	3.250
49	Almacén de sales	2.200,00	O.M. 23-gen-69	TRAMER, SA	28.261
50	Depósito regulador e inst. carga-descarga	2.836,00	R.O. 16-gen-26	TRAMER, SA	36.431
51	Terminal para graneles sólidos	9.131,58	APB 19-des-07	ERGRANSA	170.691 **
	Superficie aérea	94,22			
	Edificio Terminal	1.134,00			
52	Nave-almacén graneles agroalimentarios	5.334,37	APB 30-oct.-95	ERGRANSA	77.091
53	Terminal para aceites y similares		APB 13-abr-77	BUNGE IBERICA, SA	246.176 *
	Terreno	34.106,00			
	Cañerías	614,50 m. l.			
54	instalación para carga de buques	10.675,20	APB 13-dic-00	PORTCEMEN, SA	324.798
<b>OEST</b>					

Designación	Superficie m²	Fecha inicial autorización	Titular	Importe ocupación más TSG
55 Estación mercancías	7.485,00	Apb 26-oct-11	FERROCARRILS GEN. CATALUNYA	66.648 **
56 Terminal para aceites y similares Terreno Rack aéreo	31.940,74 2.779,96	APB 1-ago-11	BUNGE IBERICA, SA	710.369
<b>SUD</b>				
57 Terminal pública de contenedores 2ª alineación	424.300,99 263.837,59	PAB 24-feb-92	TCB, SL	4.966.095 **
58 Oleoducto BAPRAT	2.175,00 m. l.	APB 23-feb-00	CLH, SA	10.478
59 Parcela Pantalán Superficie aérea Cañerías	98.532,02 2.302,36 4.546,07	APB 25-abr-07	CLH, SA	982.299 **
<b>ÁLVAREZ DE LA CAMPA</b>				
60 Planta extracció d'oli de soja	38.123,00	O.M. 23-gen-76	CARGILL SLU	317.456
61 Depósito Franco	58.086,54	PAB 1-gen-86	CONSORCIO DE LA ZONA FRANCA	761.725
<b>EV. FERNANDEZ</b>				
62 instalación de un depot de contenedores	65.200,00	APB 26-gen-00	ALMAC. DE DEPÓSITO MARTAINER, SA	855.009
63 Parcela para almacenamiento y rep. de contenedores	66.175,38	APB 29-jul-98	PROGECO, SA	867.800
64 Parcela	1.989,08	APB 23-jul-01	REMOLCADORS BCN, SA	25.573 **
65 Parcela	1.598,74	APB 23-jul-01	SAR REMOLCADORS, SA	20.554 **
<b>TRAM V</b>				
66 Oficinas	263,97	APB 10-nov-01	SDAD. GESTIÓN ESTIBADORES	3.462
67 Parcela	9.000,00	APB 1-jul-94	SDAD. GESTIÓN ESTIBADORES	-
68 Parcela depósito de contenedores	53.920,45	APB 29-mar-03	TERMINAL CATALUNYA, SA	606.080
<b>PRÍncep D'ESPANYA</b>				
69 Terminal multipropósito:	339.551,18	APB 8-jul-98	TERMINAL CATALUNYA, SA	4.813.447
70 Laboratorio	593,62	APB 28-oct.-98	SGS ESPAÑOLA DE CONTROL, SA	19.871 *
<b>TRAM VI</b>				
71 Parcela	25.014,21	APB 30 abr 03	TRANS-CATALA, SA	408.684
72 Depósito de almacenamiento	15.516,87	APB 31-oct.-01	LOGISTICA DE TIERRA, SL	192.849
73 Depósito de almacenamiento	32.300,35	APB 23-jul-97	DAMEX, SA	544.826
74 Almacén para sal	7.305,00	APB 30-set-98	SAL COSTA, SA	83.296
75 Explotación de un centro asistencial	1.090,14	APB 25-oct-00	SDAD. GESTIÓN ESTIBADORES	12.253
76 Parcela depósito de contenedores	24.708,00	APB 26-nov-10	MEDITERRANEAN SHIPPING DEPOT, SL	277.724
77 Lazareto y Laboratorio	3.606,40	O.M. 3-mar-72	GENERALITAT DE CATALUNYA	20.268
78 Centro Control Marítimo	4.862,07	APB 16-des-91	D.P. Mº FOMENTO-CAPITANIA MARITIMA	-
79 Suministro de agua potable (Sector 5)	3.764,00 m. l.	APB 27-oct-95	AGUAS DE BARCELONA, SA	-
<b>DÀRSENA SUD</b>				
80 Terminal de automóviles	291.977,00	PAB 27-nov-89	AUTOTERMINAL, SA	2.395.487
81 Terminal de automóviles	94.259,78	PAB 25-nov-92	SETRAM, SA	804.976
<b>ZONA SUD</b>				
82 Nave industrial en calle Y	12.094,00	APB 30-may-07	A. PEREZ Y CIA, SL	158.596
83 Parcela	10.000,00	APB 17 dic 03	HIANSA, SA	131.136
84 Parcela	6.931,97	APB 24-jul-02	HORMIGONES UNILAND, SA	90.903
85 Nave industrial	4.926,00	PAB 26-feb-91	MINIS. HACIENDA (DUANA)	exempt
86 Nave para embalaje industrial	10.823,33	APB 26-abr-06	SERVEIS RECIPES (TM2)	199.461
<b>DE L'ENERGIA</b>				
87 Lavador de cisternas	12.605,86	APB 25-jun-98	LAVADEROS DE CISTERNAS, SA	147.979 **
88 Parcela para almacén de hidrocarburos y derivados	107.881,98	PAB 03-oct-88	DECAL ESPAÑA, SA	1.263.970
89 Terminal productos químicos Parcela terminal	33.838,07	APB 31-oct-07 APB 31-oct-07	TERMINALES QUÍMICOS, SA	788.184 **

Designación	Superficie m²	Fecha inicial autorización	Titular	Importe ocupación más TSG
Instalaciones	16.836,46	APB 31-oct-07		
Rack aéreo	57,69 m. l.	APB 31-oct-07		
Fosa hasta P-32 B	63,30	APB 17-jul-08		
90 Terminal productos petrolíferos	166.691,70	APB 29-mar-06	TERMINALES PORTUARIAS, SL	2.306.538 **
Rack aéreo	29,56			
91 Parcela para almacén de produc. Líquidos	27.946,86	O.M. 17-set-73	RECEPTORA DE LÍQUIDOS, SL	510.891
92 Planta de regasificación		O.M. 24-feb-65	ENAGAS, SA	2.919.513
Terreno relleno	139.505,00			
Terreno	130.247,00			
Cañerías y canalización aérea	6.916,00			
Superficie lámina de agua	1.422,30			
Ampliación de la terminal	59.433,76	APB 25-jun-08		
93 Parcela para tratamiento de residuos		PAB 27-maig-91	ECOLOGICA IBERICA Y MEDITERRANEA	176.533
Terreno	12.887,10			
Rack aéreo	59,76			
Fosa canalización de agua caliente	549,10	APB 26-11-08		
94 Gasoducto		APB 30-jun-99	ENAGAS, SA	8.059
Gasoducto submarino	11.770,00 m. l.			
Gasoducto submarino parte terrestre	1.050,00 m. l.			
95 Canalización ciclo combinado	6.118,36	APB 28-maig-08	GAS NATURAL SDG, SA	40.948
96 Suministro agua potable (Sector 4)	3.515,00 m. l.	APB 23-jul-97	AGUAS DE BARCELONA, SA	-
97 Superficie para la instalación de un parque de terminales	421.861,00	APB 26-jun-96	MUELLES Y ESPACIOS PORTUARIOS, SA	2.163.063
<b>RASA CANONADES</b>				
98 Cañerías	2.365,00 m. l.	PAB 3-oct-88	DECAL ESPAÑA, SA	26.802
99 Cañerías	2.231,12 m. l.	APB 10-oct-11	DECAL ESPAÑA, SA	11.406
100 Cañerías	1.519,28 m. l.	APB 31-oct-07	TERMINALES QUÍMICOS, SA	3.965
101 Cañerías	2.995,93 m. l.	APB 30-jun-06	TERMINALES PORTUARIAS, SL	33.675 **
102 Cañerías	1.053,01 m. l.	PAB 1-gen-91	RECEPTORA DE LÍQUIDOS, SL	11.933
103 Tramos de gasoducto	6.332,00 m. l.	APB 25-abril-01	ENAGAS, SA	41.487
104 Gasoducto	2.300,00 m. l.	APB 26-maig-99	ENAGAS, SA	23.660
105 Cañerías	1.425,97 m. l.	APB 26-dec-06	MEROIL, SA	18.700
106 Cañerías	3.032,97 m. l.	APB 30-jun-10	JETTY SUR AIE	34.091 **
107 Cañerías	1.737,00 m. l.	APB 26-jun-96	GAS NATURAL SDG, SA	9.154
108 Cañerías	3.949,31 m. l.	APB 27-nov-02	GESTORA CONCESION PUERTO BCN AIE	29.581
<b>Z.A.L.</b>				
109 (1ª. FASE)	418.769,47	varis	CENTRO INTERMODAL LOGÍSTICA, SA	4.707.078 **
110 (2ª. FASE)	549.990,52	varis	CENTRO INTERMODAL LOGÍSTICA, SA	6.182.038 **
<b>DIC SUD EST</b>				
111 Parcela relleno dique sur este	160.000,00	APB 29-10-08	GESTIÓ DE TERRES I RUNES	101.837
<b>ZONA PRAT</b>				
112 Parcela Canalización	860,10	APB 26-sep-09	ENS ABAST. AIGUA TER LLOBREGAT	4.143
113 Canalización fibra óptica	346,90	APB 29-abr-09	DESARROLLO DEL CABLE, SA	1.671
114 Parcela Zal-2	558,00	APB 23-mar-09	ENTITAT METROP. SERVEIS HIDRAULICS	1.344 **
115 Parcela construcción subestación eléctrica	6.175,98	APB 25-jul-07	ELECTRA DE ABUSEJO, SL	46.418
Cañerías	3.768,00			
116 Terminal multipropósito	454.163,66	APB 16-nov-06	TERMINAL CATALUNYA, SA	330.339 **
<b>OTROS</b>				
117 Parcela	492,14	APB 29-maig-02	AJUNTAMENT DE CADAQUÈS	2.919 *
118 Parque de escollos	90.251,00	APB 18-dec-02	AJUNTAMENT DE BARCELONA	exempt

Designación	Superficie m <sup>2</sup>	Fecha inicial autorización	Titular	Importe ocupación más TSG
119 Parcela	238,47	APB 18-dec-02	AJUNTAMENT DE TOSSA DE MAR	- *
120 Parcela	283,55	APB 16-dec-09	AJUNTAMENT DE CALELLA	1.304
(**) modificadas durante el año.				
(*) Bajas producidas durante el año.				

### 3.2. Autorizadas en el año 2011

Núm.	Designación	Fecha de autorización	Titular	Canon euros/m <sup>2</sup> /año	Importe anual (euros)
1	Ampliación de la concesión de la Terminal de sólidos con la incorporación de un cargador ferroviario en el muelle Contradic	APB 26-ene-11	ERGRANSA, SA	16,53	170.691,21
2	OTORGAR una concesión para la ocupación de una parcela de 3.110,80 m2 en el Tramo VI del puerto de Barcelona, para la construcción de un edificio de oficinas, contratación, formación y vestuarios	APB 23-feb-11	SDAD. ESTATAL ESTIBA Y DESESTIBA PORT BCN, APIE	5,49	24.528,46
3	MODIFICACIÓN de las condiciones de la concesión situada en el Tramo V del puerto y otorgada por acuerdo del Consejo de Administración de la Autoritat Portuària de Barcelona el 31 de octubre de 2001	APB 23-feb-11	SDAD. ESTATAL ESTIBA Y DESESTIBA PORT BCN, APIE	5,49	24.528,46
4	Otorgamiento de una concesión para la construcción y explotación de una red de cañerías en el muelle de la Energía del puerto de Barcelona	APB 27-abr-11	MEROIL TANK, S.L	9,78	33.422,22
5	Modificación de la concesión en el muelle de l'Energia (antes Inflamables),	APB 27-abr-11	DECAL ESPAÑA, SA	11,49	1.239.905,07
6	APROVAR la modificación de las superficies de la concesión en el muelle de l'Energia (antes Inflamables), la cual se regula por el pliego de condiciones aprobado por este Consejo de Administración en fecha 15 de febrero de 1995, y modificaciones posteriores	APB 29-jun-11	TERMINALES PORTUARIAS, SL	13,59	2.306.538,44
7	Ampliación de la concesión otorgada en fecha 25 de junio de 1998, para la construcción y explotación de una instalación para el lavado de vehículos-cisterna y de contenedores-cisterna en el muelle de l'Energia	APB 26-oct-11	LAVADERO DE CISTERNAS, S.A.	11,74	147.979,39
8	APROVAR el nuevo Pliego de condiciones que regulará, con efectos de 1 de noviembre de 2011, para la explotación de una playa de vías en el muelle Oest del puerto de Barcelona. Este nuevo pliego que se aprueba sustituyendo íntegramente a cualquier otro pliego de ocupación de la zona de servicio del puerto de Barcelona que pudiera haber estado aprobado anteriormente al día 1 de julio de 2011 y que quedaron derogados a todos los efectos	APB 26-oct-11	FERROCARRILS DE LA GENERALITAT DE CATALUNYA	2,01	15.054,99



#### **4 Estadísticas de tráfico**

**Este capítulo contiene una extensa descripción del tráfico del Puerto de Barcelona. Estas estadísticas muestran el movimiento de pasajeros, el número de buques entrados, - clasificados según las dimensiones, bandera y tipo - y el tráfico de mercancías registrado en el 2011. Cabe destacar que el punto 4.7 contiene información específica sobre el tráfico contenerizado y el punto 4.8 ofrece un resumen del conjunto del tráfico del Puerto de Barcelona.**



## **INTRODUCCIÓN**

### **4.1. Tráfico de pasaje**

#### **4.1.1. Pasajeros**

##### **4.1.1.1. Pasajeros, número**

##### **4.1.1.2. Pasajeros de línea regular, número. Puertos de origen y destino**

#### **4.1.2. Vehículos en régimen de pasaje. Número de unidades**

### **4.2. Buques**

#### **4.2.1. Buques mercantes**

##### **4.2.1.1. Distribución por tonelaje**

##### **4.2.1.2. Distribución por bandera**

##### **4.2.1.3. Distribución por tipos de buques**

#### **4.2.2. Buques de guerra**

#### **4.2.3. Embarcaciones de pesca fresca**

#### **4.2.4. Embarcaciones de recreo**

#### **4.2.5. Buques entrados para desguace**

#### **4.2.6. Otras embarcaciones**

### **4.3. Mercancías**

#### **4.3.1. Movidas por muelles y atraques del servicio**

#### **4.3.2. Movidas por muelles y atraques de particulares**

#### **4.3.3. Embarcadas y desembarcadas en el año**

#### **4.3.4. Total mercancías por países de origen y destino**

#### **4.3.5. Mercancías transbordadas**

#### **4.3.6. Tráfico roll-on/roll-off**

##### **4.3.6.1. Resumen del tráfico roll-on/roll-off**

##### **4.3.6.2. Unidades de transporte intermodal (UTI) roll-on/roll-off**

##### **4.3.6.3. Unidades de vehículos en régimen de mercancía**

#### **4.3.7. Clasificación de mercancías**

##### **4.3.7.1. Clasificación según su naturaleza**

##### **4.3.7.2. Clasificación según su naturaleza y presentación**

##### **4.3.7.3. Clasificación de mercancías en tránsito según su naturaleza**

##### **4.3.7.4. Clasificación de mercancías según NST-2000**

#### **4.4. Tráfico interior, toneladas**

#### **4.5. Avituallamientos**

#### **4.6. Pesca capturada**

### **4.7. Tráfico de contenedores**

#### **4.7.1. Contenedores de 20 pies**

#### **4.7.2. Contenedores mayores de 20 pies**

#### **4.7.3. Total contenedores de 20 pies o mayores**

#### **4.7.4. Contenedores de 20 pies o mayores en tránsito**

#### **4.7.5. Total contenedores equivalentes a 20 pies (TEUS)**

**4.7.6. Contenedores equivalentes a 20 pies (TEUS) en tránsito**

**4.7.7. Mercancías transportadas en contenedores clasificadas según su naturaleza**

**4.8. Resumen general del tráfico marítimo**

**4.8.1. Cuadro general nº 1**

**4.8.2. Cuadro general nº 2 (incluido el tráfico interior, avituallamiento y pesca fresca)**

**4.8.3. Cuadro general nº 3**

**4.9. Tráfico terrestre**

## 4 Estadísticas de tráfico

### 4.1. Tráfico de pasaje

#### 4.1.1. Pasajeros

##### 4.1.1.1. Pasajeros, número

		Cabotaje	Exterior	Total	Interior
LÍNEA REGULAR	Embarcados	341.073	250.589	<b>591.662</b>	
	Desembarcados	322.233	255.923	<b>578.156</b>	
	<b>Total</b>	<b>663.306</b>	<b>506.512</b>	<b>1.169.818</b>	
DE CRUCERO	Inicio de línea			<b>756.379</b>	
	Fin de línea			<b>743.155</b>	
	En tránsito			<b>1.157.710</b>	

##### 4.1.1.2. Pasajeros de línea regular, número. Puertos de origen y destino

Puerto de origen o destino	Cabotaje		Exterior		Total
	Embarcados	Desembarcados	Embarcados	Desembarcados	
ALCUDIA	12.594	12.588			<b>25.182</b>
IBIZA	61.603	52.101			<b>113.704</b>
MAHON	57.661	53.289			<b>110.950</b>
PALMA DE MALLORCA	160.297	153.104			<b>313.401</b>
CIUDADELA	46.089	48.021			<b>94.110</b>
LAS PALMAS DE GRAN CANARIA		1			<b>1</b>
SANTA CRUZ DE TENERIFE		7			<b>7</b>
SAN ANTONIO	2.829	3.232			<b>6.061</b>
<b>SUBTOTAL</b>	<b>341.073</b>	<b>322.343</b>			<b>663.416</b>
CIVITAVECCHIA			121.257	125.408	<b>246.665</b>
GENOVA			21.576	25.187	<b>46.763</b>
LIVORNO			20.427	21.660	<b>42.087</b>
PALERMO			54	470	<b>524</b>
PORTO TORRES			27.155	25.324	<b>52.479</b>
<b>SUBTOTAL</b>			<b>190.469</b>	<b>198.049</b>	<b>388.518</b>
ARGEL			1.418	638	<b>2.056</b>
TANGER MED			58.009	56.431	<b>114.440</b>
TANGER			683	695	<b>1.378</b>
TÚNEZ			10		<b>10</b>
<b>SUBTOTAL</b>			<b>60.120</b>	<b>57.764</b>	<b>117.884</b>
<b>TOTAL</b>	<b>341.073</b>	<b>322.343</b>	<b>250.589</b>	<b>255.813</b>	<b>1.169.818</b>

#### 4.1.2. Vehículos en régimen de pasaje. Número de unidades

Tipo de navegación	Tipo de vehículo	Embarcados	Desembarcados	Total
CABOTAJE	MOTOCICLETAS	6.873	8.353	15.226
	COCHES	81.676	75.648	157.324
	AUTOCARES	272	222	494
	<b>TOTAL</b>	<b>88.821</b>	<b>84.223</b>	<b>173.044</b>
EXTERIOR	MOTOCICLETAS	3.816	3.834	7.650
	COCHES	54.178	50.925	105.103
	AUTOCARES	851	903	1.754
	<b>TOTAL</b>	<b>58.845</b>	<b>55.662</b>	<b>114.507</b>
<b>TOTAL</b>		<b>147.666</b>	<b>139.885</b>	<b>287.551</b>

#### 4.2. Buques

##### 4.2.1. Buques mercantes

##### 4.2.1.1. Distribución por tonelaje

	Total	Hasta 3.000	3.001 a 5.000	5.001 a 10.000	10.001 a 25.000	25.001 a 50.000	más de 50.000
<b>ESPAÑOLES</b>							
Número	1.368	12	131	4	718	491	12
Gt	30.068.448	33.166	524.550	23.760	15.111.981	13.273.010	1.101.981
<b>EXTRANJEROS</b>							
Número	6.628	297	517	1.003	1.176	1.903	1.732
Gt	235.493.296	698.165	2.080.833	7.646.341	19.973.844	64.591.135	140.502.978
<b>TOTAL</b>							
Número	7.996	309	648	1.007	1.894	2.394	1.744
Gt	265.561.744	731.331	2.605.383	7.670.101	35.085.825	77.864.145	141.604.959
<b>Porcentaje sobre el total %</b>							
Número	100,00%	3,86%	8,10%	12,59%	23,69%	29,94%	21,81%
GT	100,00%	0,28%	0,98%	2,89%	13,21%	29,32%	53,32%

##### 4.2.1.2. Distribución por bandera

Bandera	Nº de buques	G.T.
ALEMANIA	190	7.643.314
ANTIGUA Y BARBUDA	422	3.256.816
ANTILLAS NEERLANDESAS	5	13.604
ARABIA SAUDI	20	795.940
ARGELIA	26	315.429
BAHAMAS	321	22.946.005
BAHRÁIN	7	337.078
BARBADOS	2	5.903
BELGICA	8	375.363
BELICE	10	50.642
BERMUDAS	117	6.812.486
CHINA(EXCEPTO HONG KONG Y MACAO)	44	2.594.882
CHIPRE	280	3.089.683
COMORAS	1	696
COOK, ISLANDS	3	4.848
COREA DEL SUR	1	51.299
CROACIA	1	27.547
DINAMARCA	73	4.005.117
DOMINICA	2	27.112

Bandera	Nº de buques	G.T.
EGIPTO	12	144.912
EMIRATOS ARABES	2	96.308
ESPAÑA	1.368	30.068.448
ESTADOS UNIDOS	5	223.062
FED.RUSA	9	37.048
FILIPINAS	6	163.161
FINLANDIA	2	25.814
FRANCIA	50	2.009.719
GIBRALTAR	39	158.620
GRECIA	141	4.465.286
HONG KONG	52	2.287.384
IRLANDA	20	132.723
ISLAS CAIMÁN	7	334.469
ISLAS MARSHALL	286	6.969.102
ISLAS WALLIS Y FUTUNA	2	29.966
ITALIA	1.508	63.476.509
JAPON	13	746.706
KUWAIT	11	529.694
LETONIA	1	2.219
LIBANO	1	16.282
LIBERIA	364	14.464.348
LITUANIA	40	345.673
LUXEMBURGO	62	270.742
MALASIA	1	34.231
MALTA	788	19.627.676
MARRUECOS	28	295.675
NORUEGA	53	1.982.976
PAISES BAJOS (HOLANDA)	225	3.724.566
PANAMA	656	42.131.851
PORTUGAL	136	3.054.493
QATAR	6	288.924
REINO UNIDO	210	6.898.324
SAINT KITTS AND NEVIS	6	23.616
SAN VICENTE Y LAS GRANADINAS	9	74.454
SEYCHELLES	4	85.412
SINGAPUR	124	4.891.308
SIRIA	2	23.306
SLOVAKIA	3	6.572
SUECIA	11	661.697
SUIZA	3	39.069
TUNEZ	44	802.887
TURQUIA	147	1.529.078
UCRANIA	5	17.105
VANUATU	1	16.565
<b>TOTAL</b>	<b>7.996</b>	<b>265.561.744</b>

#### 4.2.1.3. Distribución por tipos de buques

Tipo de buques	Españoles		Extranjeros		Totals	
	Nº	GT	Nº	GT	Nº	GT
TANQUES	45	1.433.387	775	13.391.620	820	14.825.007
GRANELEROS	6	24.262	72	1.887.084	78	1.911.346
CARGA GENERAL	16	54.723	641	3.302.582	657	3.357.305
RO-RO MERCANCÍAS	209	3.438.543	567	21.654.164	776	25.092.707
RO-RO MIXTOS	1.091	25.110.109	1.396	46.648.572	2.487	71.758.681
PASAJE (CRUCEROS)			881	70.926.889	881	70.926.889
PORTACONTENEDORES	1	7.424	2.250	75.877.175	2.251	75.884.599
FRIGORÍFICOS			23	435.413	23	435.413
PETROLEROS			23	1.369.797	23	1.369.797
<b>TOTAL TIPO BUQUE</b>	<b>1.368</b>	<b>30.068.448</b>	<b>6.628</b>	<b>235.493.296</b>	<b>7.996</b>	<b>265.561.744</b>

#### 4.2.2. Buques de guerra

	Españoles	Extranjeros	Total
Número	1	19	20
Ton. Desplazamiento	2.500	96.662	99.162

#### 4.2.3. Embarcaciones de pesca fresca

Con base en el puerto

Número:**	36
GT:	n/d

\*\* Fuente Gerencia Port 2000

#### 4.2.4. Embarcaciones de recreo

Número:**	549
GT:	n/d

\*\* Fuente: Marina Port Vell, R.C. Náutico y R.C. Marítimo.

#### 4.2.5. Buques entrados para desguace

No hay datos

#### 4.2.6. Otras embarcaciones

Tipo	Número	G.T.
Barcaza/Pontona	6	2.843
Lancha/Bote prácticos	14	226
Buque escuela	3	1.093
Buque Teatro	1	110
Catamarán	1	66
Dique Flotante	1	12.500
Ganguil/Draga	5	1.438
Embarcación de Apoyo o Auxiliar	9	273
Goleta	1	258
Oceanográfico	11	10.243
Patrullera Guardia Civil	1	1.668
Remolcador	48	38.010
Suministro combustible	1	2.743
Velero	2	16
<b>TOTAL</b>	<b>104</b>	<b>71.487</b>

#### 4.3. Mercancías

##### 4.3.1. Movidas por muelles y atraques del servicio

Mercancías	Cabotaje			Exterior			Total cab+ext		
	carga	descarga	Total	carga	descarga	Total	carga	descarga	Total
<b>G. líquidos</b>									
02 FUELOIL		708.671	<b>708.671</b>	0	156.898	<b>156.898</b>	0	865.569	<b>865.569</b>
03 GASOIL	25.868	203.762	<b>229.630</b>	93.662	2.059.522	<b>2.153.185</b>	119.530	2.263.285	<b>2.382.815</b>
04 GASOLINA		381.756	<b>381.756</b>	160.732	999.546	<b>1.160.278</b>	160.732	1.381.302	<b>1.542.034</b>
06 OTROS PRODUCTOS PETROLIFEROS	11.344	11.344		873	125.186	<b>126.058</b>	873	136.529	<b>137.402</b>
07 GASES ENERGETICOS DEL PETROLEO			<b>0</b>	29	25.405	<b>25.434</b>	29	25.405	<b>25.434</b>
16 ABONOS NATURALES Y ARTIFICIALES			<b>0</b>		37.304	<b>37.304</b>	0	37.304	<b>37.304</b>
17 PRODUCTOS QUIMICOS	47.249	82.319	<b>129.568</b>	122.870	483.625	<b>606.495</b>	170.119	565.944	<b>736.063</b>
24 VINOS, BEBIDAS, ALCOHOLES Y DERIVAD	3.157		<b>3.157</b>	133	5.147	<b>5.280</b>	3.290	5.147	<b>8.437</b>
29 ACEITES Y GRASAS	29.030		<b>29.030</b>	89.529	283.945	<b>373.474</b>	118.558	283.945	<b>402.503</b>
51 BIOCOMBUSTIBLES	52.212	12.280	<b>64.493</b>	129.819	258.976	<b>388.795</b>	182.031	271.256	<b>453.288</b>
<b>TOTAL</b>	<b>157.516</b>	<b>1.400.133</b>	<b>1.557.649</b>	<b>597.646</b>	<b>4.435.554</b>	<b>5.033.201</b>	<b>755.163</b>	<b>5.835.687</b>	<b>6.590.849</b>
<b>G. sólido inst. esp.</b>									
15 POTASAS	22.653		<b>22.653</b>	538.482		<b>538.482</b>	561.135	0	<b>561.135</b>
18 CEMENTO Y CLINKER		19.723	<b>19.723</b>	260.206	2.900	<b>263.106</b>	260.206	22.623	<b>282.829</b>
21 CEREALES Y SUS HARINAS		20.765	<b>20.765</b>		378.015	<b>378.015</b>	0	398.781	<b>398.781</b>
22 HABA DE SOJA		451	<b>451</b>		817.286	<b>817.286</b>	0	817.738	<b>817.738</b>
23 FRUTAS, HORTALIZAS, LEGUMBRES			<b>0</b>		10.689	<b>10.689</b>	0	10.689	<b>10.689</b>
37 PIENSO Y FORRAJES			<b>0</b>	7.306		<b>7.306</b>	7.306	0	<b>7.306</b>
<b>TOTAL</b>	<b>22.653</b>	<b>40.940</b>	<b>63.593</b>	<b>805.994</b>	<b>1.208.890</b>	<b>2.014.884</b>	<b>828.647</b>	<b>1.249.830</b>	<b>2.078.477</b>
<b>G. sólido sin int. esp.</b>									
10 OTROS MINERALES Y RESIDUOS METALICOS			<b>0</b>		29.652	<b>29.652</b>	0	29.652	<b>29.652</b>
11 CHATARRA DE HIERRO		18.700	<b>18.700</b>	78	382.490	<b>382.568</b>	78	401.190	<b>401.268</b>
12 CARBON Y COQUE DE PETROLEO			<b>0</b>	4.699	114.643	<b>119.342</b>	4.699	114.643	<b>119.342</b>
17 PRODUCTOS QUIMICOS			<b>0</b>		22.962	<b>22.962</b>	0	22.962	<b>22.962</b>
25 SAL COMUN			<b>0</b>	74.379	29.715	<b>104.094</b>	74.379	29.715	<b>104.094</b>
52 OTROS MINERALES NO METALICOS		11.045	<b>11.045</b>		29.245	<b>29.245</b>	0	40.291	<b>40.291</b>
<b>TOTAL</b>	<b>0</b>	<b>29.745</b>	<b>29.745</b>	<b>79.156</b>	<b>608.708</b>	<b>687.864</b>	<b>79.156</b>	<b>638.453</b>	<b>717.609</b>
<b>mercancía general</b>									
01 PETROLEO CRUDO		17	<b>17</b>	270	205	<b>475</b>	270	222	<b>492</b>
02 FUELOIL	665	182	<b>847</b>	7.166	1.652	<b>8.818</b>	7.831	1.834	<b>9.665</b>
03 GASOIL	34	53	<b>87</b>	26	48	<b>74</b>	60	101	<b>161</b>
04 GASOLINA	529		<b>529</b>	79	46	<b>125</b>	608	46	<b>654</b>
05 ASFALTO	5.388		<b>5.388</b>	314	196	<b>510</b>	5.702	196	<b>5.898</b>
06 OTROS PRODUCTOS PETROLIFEROS	2.958	1.750	<b>4.707</b>	47.331	33.410	<b>80.741</b>	50.289	35.160	<b>85.449</b>
07 GASES ENERGETICOS DEL PETROLEO	29.936	263	<b>30.200</b>	2.891	3.058	<b>5.949</b>	32.827	3.321	<b>36.148</b>
08 MINERAL DE HIERRO	13.625	1.558	<b>15.183</b>	6.962	4.494	<b>11.456</b>	20.587	6.052	<b>26.639</b>
10 OTROS MINERALES Y RESIDUOS METALICOS	721	5.306	<b>6.027</b>	91.038	71.827	<b>162.864</b>	91.759	77.133	<b>168.891</b>
11 CHATARRA DE HIERRO	1.956	53.150	<b>55.106</b>	97.108	42.946	<b>140.054</b>	99.064	96.096	<b>195.160</b>
12 CARBON Y COQUE DE PETROLEO	130		<b>130</b>	6.868	23.551	<b>30.418</b>	6.997	23.551	<b>30.548</b>
13 PRODUCTOS SIDERURGICOS	42.007	1.814	<b>43.821</b>	714.517	688.920	<b>1.403.437</b>	756.524	690.733	<b>1.447.258</b>

Mercancías	Cabotaje			Exterior			Total cab+ext		
	carga	descarga	Total	carga	descarga	Total	carga	descarga	Total
14 FOSFATOS	7		7	2.428	2.171	4.599	2.435	2.171	4.606
15 POTASAS	113		113	20.898	2.040	22.937	21.011	2.040	23.050
16 ABONOS NATURALES Y ARTIFICIALES	7.246	480	7.726	89.679	21.308	110.987	96.925	21.789	118.713
17 PRODUCTOS QUIMICOS	172.757	11.049	183.805	2.173.985	1.669.521	3.843.507	2.346.742	1.680.570	4.027.312
18 CEMENTO Y CLINKER	73.788	40	73.828	20.447	15.289	35.737	94.236	15.329	109.565
19 MADERAS Y CORCHO	10.505	16.647	27.152	133.675	92.030	225.705	144.180	108.677	252.857
20 MATERIALES DE CONSTRUCCION ELABORADOS	125.008	9.219	134.227	694.794	633.813	1.328.607	819.803	643.032	1.462.835
21 CEREALES Y SUS HARINAS	26.124	192	26.317	124.435	80.747	205.182	150.560	80.939	231.499
22 HABA DE SOJA	361		361	740	4.575	5.315	1.102	4.575	5.677
23 FRUTAS, HORTALIZAS, LEGUMBRES	176.462	98.912	275.374	227.765	211.676	439.441	404.227	310.588	714.816
24 VINOS, BEBIDAS, ALCOHOLES Y DERIVAD	402.334	8.577	410.911	329.021	126.389	455.409	731.355	134.965	866.320
25 SAL COMUN	2.570	175	2.744	8.964	5.384	14.348	11.533	5.559	17.092
26 PAPEL Y PASTA	59.714	64.682	124.396	1.244.869	493.833	1.738.702	1.304.583	558.515	1.863.098
27 CONSERVAS	15.505	147	15.653	88.925	126.101	215.025	104.430	126.248	230.678
28 TABACO, CAFÉ, CACAO Y ESPECIAS	10.507	228	10.735	119.138	387.090	506.228	129.644	387.318	516.962
29 ACEITES Y GRASAS	12.813	5.087	17.900	221.761	77.039	298.801	234.574	82.127	316.701
30 OTROS PRODUCTOS ALIMENTICIOS	790.601	50.347	840.948	912.324	394.803	1.307.127	1.702.925	445.151	2.148.075
31 MAQUINARIA, HERRAMIENTAS Y REPUESTOS	121.716	56.627	178.343	821.978	922.102	1.744.080	943.694	978.729	1.922.423
32 AUTOMOVILES Y SUS PIEZAS	74.395	23.105	97.500	1.025.480	679.722	1.705.202	1.099.875	702.827	1.802.703
33 PESCA CONGELADA Y REFRIGERADA	35.868	5.008	40.877	33.176	74.240	107.417	69.045	79.249	148.293
34 RESTO MERCANCIA SEGUN SU NATURALEZA	982.126	225.310	1.207.436	2.192.505	2.764.169	4.956.674	3.174.631	2.989.478	6.164.110
35 GAS NATURAL	5.251	4	5.255	46	51	97	5.297	54	5.352
36 OTROS PRODUCTOS METALURGICOS	4.566	328	4.894	76.454	167.863	244.317	81.020	168.191	249.211
37 PIENSO Y FORRAJES	103.130	2.142	105.273	918.837	46.493	965.330	1.021.967	48.636	1.070.603
38 TARA DE EQUIPAMIENTOS (RO-RO)	20.645	848.102	868.746	15.745	48.519	64.264	36.390	896.621	933.011
39 TARA DE CONTENEDORES	34.856	169.705	204.561	361.837	493.273	855.110	396.693	662.978	1.059.671
51 BIOCOMBUSTIBLES	4.946	12	4.959	184.593	88.186	272.779	189.540	88.198	277.738
52 OTROS MINERALES NO METALICOS	3.109	578	3.687	98.867	107.160	206.027	101.976	107.738	209.714
<b>TOTAL</b>	<b>3.374.973</b>	<b>1.660.799</b>	<b>5.035.772</b>	<b>13.117.938</b>	<b>10.605.939</b>	<b>23.723.877</b>	<b>16.492.911</b>	<b>12.266.737</b>	<b>28.759.649</b>
<b>TOTAL</b>	<b>3.555.142</b>	<b>3.131.616</b>	<b>6.686.759</b>	<b>14.600.735</b>	<b>16.859.091</b>	<b>31.459.826</b>	<b>18.155.877</b>	<b>19.990.707</b>	<b>38.146.584</b>

#### 4.3.2. Movidas por muelles y atraques de particulares

Mercancías	Cabotaje			Exterior			Total cab+ext		
	carga	descarga	Total	carga	descarga	Total	carga	descarga	Total
<b>G. líquidos</b>									
29 ACEITES Y GRASAS	8.125		8.125	61.860		61.860	69.985	0	69.985
35 GAS NATURAL			0		4.100.668	4.100.668	0	4.100.668	4.100.668
<b>TOTAL</b>	<b>8.125</b>	<b>0</b>	<b>8.125</b>	<b>61.860</b>	<b>4.100.668</b>	<b>4.162.528</b>	<b>69.985</b>	<b>4.100.668</b>	<b>4.170.653</b>
<b>G. sólidos inst. esp.</b>									
22 HABA DE SOJA			0		716.363	716.363	0	716.363	716.363
37 PIENSOS Y FORRAJES			0	31.848		31.848	31.848	0	31.848
<b>TOTAL</b>	<b>0</b>	<b>0</b>	<b>0</b>	<b>31.848</b>	<b>716.363</b>	<b>748.211</b>	<b>31.848</b>	<b>716.363</b>	<b>748.211</b>
<b>C. General</b>									
17 PRODUCTOS QUIMICOS			0		10	10	0	10	10
<b>TOTAL</b>	<b>0</b>	<b>0</b>	<b>0</b>	<b>0</b>	<b>10</b>	<b>10</b>	<b>0</b>	<b>10</b>	<b>10</b>
<b>TOTAL</b>	<b>8.125</b>	<b>0</b>	<b>8.125</b>	<b>93.708</b>	<b>4.817.041</b>	<b>4.910.749</b>	<b>101.833</b>	<b>4.817.041</b>	<b>4.918.874</b>





#### 4.3.4. Total mercancías por países de origen y destino

País	Embarcadas	Desembarcadas	Total
Albania	31.601	1.249	<b>32.850</b>
Alemania	9.281	91.351	<b>100.632</b>
Angola	39.703	998	<b>40.701</b>
Anguilla	13		<b>13</b>
Antigua y Barbuda	44		<b>44</b>
Antillas Holandesas	527	24	<b>551</b>
Arabia Saudí	367.859	497.976	<b>865.835</b>
Argelia	1.546.642	851.426	<b>2.398.068</b>
Argentina	211.143	541.028	<b>752.171</b>
Aruba	390	4	<b>394</b>
Australia	77.781	14.359	<b>92.140</b>
Azerbaijón	168		<b>168</b>
Bahamas	162	8.677	<b>8.839</b>
Bahrein	11.918	52.649	<b>64.567</b>
Bangladesh	20.229	54.105	<b>74.335</b>
Barbados	358	1.049	<b>1.407</b>
Belgica	26.517	252.709	<b>279.226</b>
Belice	13		<b>13</b>
Benin	95.192	963	<b>96.155</b>
Bermuda		10	<b>10</b>
Bolivia	3.573		<b>3.573</b>
Brasil	630.364	1.177.933	<b>1.808.297</b>
Brunei	446		<b>446</b>
Bulgaria	25.471	79.455	<b>104.925</b>
Burkina Faso	975		<b>975</b>
Cabo Verde	3.312		<b>3.312</b>
Camboya	2.381	8.075	<b>10.456</b>
Camerún	19.802	7.043	<b>26.845</b>
Canada	48.838	265.763	<b>314.602</b>
Chile	108.312	86.602	<b>194.914</b>
China	858.861	2.232.989	<b>3.091.850</b>
Chipre	59.371	2.179	<b>61.551</b>
Colombia	44.731	37.885	<b>82.616</b>
Comoros	359	7	<b>366</b>
Congo (Rep.)	2.308	5	<b>2.312</b>
Congo, The Democratic Republic Of The	6.212	2.257	<b>8.468</b>
Corea (Sur)	158.444	218.845	<b>377.288</b>
Costa de Marfil	26.365	34.918	<b>61.283</b>
Costa Rica	5.930	5.048	<b>10.978</b>
Croacia	1.654	32.054	<b>33.708</b>
Cuba	86.005	30.466	<b>116.471</b>
Desconocido	32.420	23.776	<b>56.196</b>
Dinamarca	619	31.508	<b>32.127</b>
Dominica	27	108	<b>135</b>
Ecuador	16.709	17.235	<b>33.944</b>
Egipto	207.392	767.225	<b>974.617</b>
El Salvador	2.530	255	<b>2.785</b>
Emiratos Árabes Unidos	923.052	111.037	<b>1.034.088</b>
Eritrea	117		<b>117</b>
Eslovenia	6.467	3.345	<b>9.812</b>
España	3.765.844	3.362.428	<b>7.128.272</b>
Estados Unidos	433.664	1.602.003	<b>2.035.667</b>
Estonia	1.407	28.117	<b>29.524</b>
Fiji	9		<b>9</b>
Filipinas	31.507	26.576	<b>58.083</b>
Finlandia	12.329	12.815	<b>25.144</b>
Francia	279.901	640.929	<b>920.830</b>
Gabón	4.842	973	<b>5.815</b>
Gambia	4.261	9	<b>4.270</b>
Georgia	21.195	769	<b>21.964</b>
Ghana	22.816	39.230	<b>62.046</b>
Gibraltar		39.162	<b>39.162</b>
Granada	14		<b>14</b>
Grecia	185.301	120.794	<b>306.095</b>
Guadalupe	2.991	5.586	<b>8.577</b>
Guatemala	5.234	1.728	<b>6.962</b>
Guinea	6.989	8.254	<b>15.243</b>
Guinea Ecuatorial	9.622	347	<b>9.970</b>
Guinea-Bissau	344		<b>344</b>

Pais	Embarcadas	Desembarcadas	Total
Guyana	447		447
Guyana Francesa	1.770	4	1.774
Haiti	795	3.013	3.808
Holanda	272.745	104.567	377.312
Honduras	3.938	11.075	15.013
Hong Kong	180.316	109.563	289.879
Hungria	43		43
India	319.123	596.430	915.553
Indonesia	84.844	379.215	464.059
Iran	75.443	5.305	80.749
Iraq	6.705		6.705
Irlanda	9.740	41.840	51.580
Islandia	46		46
Islas Cayman	4		4
Islas Marshall	43		43
Islas Salomón		15.286	15.286
Islas Vírgenes (Estados Unidos )	205		205
Islas Vírgenes (Reino Unido)	63		63
Israel	172.785	53.114	225.899
Italia	2.334.455	3.321.093	5.655.548
Jamaica	477	41	519
Japón	138.912	191.861	330.773
Jordania	41.073	6.048	47.121
Kenya	19.426	31.317	50.743
Kuwait	38.558	185.789	224.347
Letonia	2.699	106	2.805
Libano	115.647	7.908	123.555
Liberia	4.523	1.051	5.574
Libia	15.530	47.653	63.182
Lituania	866	78.699	79.564
Macao	145	4	148
Madagascar	2.489	6.548	9.036
Malasia	100.489	166.049	266.538
Maldivas	369		369
Malí	3.987		3.987
Malta	69.368	54.065	123.433
Marruecos	599.443	158.955	758.398
Martinica	4.140	25.360	29.500
Mauricio	6.861	4.523	11.385
Mauritania	30.212	889	31.102
Mayotte	193		193
México	242.061	161.000	403.061
Mónaco		1	1
Montenegro	5.147	2.488	7.635
Mozambique	3.871	4.897	8.767
Myanmar (Birmania)	237	846	1.083
Namibia	97	257	353
Nicaragua	1.191	1.874	3.064
Nigeria	39.923	955.739	995.662
Noruega	3.774	259.029	262.802
Nueva Caledonia	2.613	671	3.284
Nueva Zelanda	12.651	28.907	41.558
Omán	28.034	71.460	99.493
Pakistán	57.894	53.010	110.905
Panamá	22.757	7.017	29.775
Papua Nueva Guinea	470	88.223	88.692
Paraguay	7.544	531	8.075
Perú	39.044	158.993	198.038
Polinesia Francesa	1.383		1.383
Polonia	1.601	80.848	82.448
Portugal	181.102	70.538	251.640
Puerto Rico	111.755	8.761	120.516
Qatar	19.657	1.651.042	1.670.698
Reino Unido	149.107	80.046	229.152
República Dominicana	24.626	34.018	58.644
Reunión	22.984	4.940	27.924
Rumania	29.025	115.179	144.204
Rusia	90.202	317.976	408.179
Samoa (Oeste)	27		27
Santo Tomé & Príncipe	50	14	64
Senegal	31.793	2.142	33.935
Seychelles	1.450	15	1.465
Sierra Leona	2.072	480	2.552
Singapur	172.998	45.453	218.451

País	Embarcadas	Desembarcadas	Total
Siria	147.384	8.248	155.632
Somalia	503		503
Sri Lanka	30.262	15.568	45.830
St Kitts & Nevis	24	113	137
St Lucia	196		196
Sudáfrica	201.667	48.063	249.730
Sudan	20.583	610	21.193
Suecia	5.771	10.800	16.571
Suiza	80		80
Surinam	485		485
Tailandia	39.407	166.965	206.372
Taiwan	109.383	130.720	240.103
Tanzania	7.662	2.080	9.742
Togo	8.773	12.807	21.580
Trinidad & Tobago	1.526	121.023	122.550
Tunez	182.311	102.071	284.381
Turks & Islas Caicos	16		16
Turquia	766.400	451.179	1.217.580
Ucrania	37.388	110.312	147.701
Uganda	159		159
Uruguay	94.826	8.743	103.569
Venezuela	37.569	156.743	194.312
Vietnam	62.023	209.505	271.527
Wallis & Futuna	19		19
Yemen	17.928	582	18.510
Yibuti	8.453	3.546	11.999
<b>TOTAL</b>	<b>18.257.711</b>	<b>24.807.747</b>	<b>43.065.458</b>

#### 4.3.5. Mercancías transbordadas

sin datos

#### 4.3.6. Tráfico roll-on/roll-off

##### 4.3.6.1. Resumen del tráfico roll-on/roll-off

	Cabotaje	Exterior	Total
<b>Mercancía embarcada</b>			
En contenedores	282.297	125.138	407.435
En otros medios	2.532.308	2.590.394	5.122.701
<b>TOTAL</b>	<b>2.814.605</b>	<b>2.715.532</b>	<b>5.530.137</b>
<b>Mercancía desembarcada</b>			
En contenedores	62.319	65.536	127.856
En otros medios	1.364.794	1.815.627	3.180.421
<b>TOTAL</b>	<b>1.427.113</b>	<b>1.881.164</b>	<b>3.308.277</b>
<b>Mercancía embarcada + desembarcada</b>			
<b>En contenedores</b>	<b>344.616</b>	<b>190.674</b>	<b>535.291</b>
<b>En otros medios</b>	<b>3.897.102</b>	<b>4.406.021</b>	<b>8.303.123</b>
<b>TOTAL</b>	<b>4.241.718</b>	<b>4.596.695</b>	<b>8.838.414</b>

#### 4.3.6.2. Unidades de transporte intermodal (UTI) roll-on/roll-off

Tipo	Cabotaje			Exterior			Total cab+ext		
	carga	descarga	Total	carga	descarga	Total	carga	descarga	Total
PLATAFORMAS		4	4		9	9	0	13	13
CAMIONES	96.838	95.131	191.969	32.242	24.077	56.319	129.080	119.208	248.288
REMOLQUES	12.941	13.259	26.200	27.773	27.908	55.681	40.714	41.167	81.881
<b>TOTAL</b>	<b>109.779</b>	<b>108.394</b>	<b>218.173</b>	<b>60.015</b>	<b>51.994</b>	<b>112.009</b>	<b>169.794</b>	<b>160.388</b>	<b>330.182</b>

#### 4.3.6.3. Unidades de vehículos en régimen de mercancía

Tipo	Cabotaje		Exterior		Total		Total
	Embarcadas	Desembarcadas	Embarcadas	Desembarcadas	Embarcadas	Desembarcadas	
Coches	52.892	17.367	384.494	175.349	437.386	192.716	630.102
<b>TOTAL</b>	<b>52.892</b>	<b>17.367</b>	<b>384.494</b>	<b>175.349</b>	<b>437.386</b>	<b>192.716</b>	<b>630.102</b>

#### 4.3.7. Clasificación de mercancías

##### 4.3.7.1. Clasificación según su naturaleza

Mercancía	Cabotaje			Exterior			Total		
	carga	descarga	Total	carga	descarga	Total	carga	descarga	Total
01 PETROLEO CRUDO		17	17	270	205	475	270	222	492
02 FUELOIL	665	708.853	709.518	7.166	158.550	165.716	7.831	867.403	875.234
03 GASOIL	25.902	203.815	229.717	93.689	2.059.570	2.153.259	119.591	2.263.386	2.382.976
04 GASOLINA	529	381.756	382.285	160.811	999.592	1.160.403	161.340	1.381.348	1.542.688
05 ASFALTO	5.388		5.388	314	196	510	5.702	196	5.898
06 OTROS PRODUCTOS PETROLIFEROS	2.958	13.093	16.051	48.204	158.596	206.800	51.162	171.689	222.851
07 GASES ENERGETICOS DEL PETROLEO	29.936	263	30.200	2.920	28.463	31.383	32.856	28.726	61.583
08 MINERAL DE HIERRO	13.625	1.558	15.183	6.962	4.494	11.456	20.587	6.052	26.639
10 OTROS MINERALES Y RESIDUOS METALICOS	721	5.306	6.027	91.038	101.478	192.516	91.759	106.784	198.543
11 CHATARRA DE HIERRO	1.956	71.850	73.806	97.186	425.436	522.622	99.142	497.286	596.428
12 CARBON Y COQUE DE PETROLEO	130		130	11.567	138.194	149.761	11.696	138.194	149.891
13 PRODUCTOS SIDERURGICOS	42.007	1.814	43.821	714.517	688.920	1.403.437	756.524	690.733	1.447.258
14 FOSFATOS	7		7	2.428	2.171	4.599	2.435	2.171	4.606
15 POTASAS	22.766		22.766	559.380	2.040	561.419	582.146	2.040	584.185
16 ABONOS NATURALES Y ARTIFICIALES	7.246	480	7.726	89.679	58.612	148.291	96.925	59.092	156.017
17 PRODUCTOS QUIMICOS	220.006	93.368	313.374	2.296.855	2.176.118	4.472.973	2.516.861	2.269.486	4.786.347
18 CEMENTO Y CLINKER	73.788	19.763	93.551	280.653	18.189	298.843	354.442	37.952	392.394
19 MADERAS Y CORCHO	10.505	16.647	27.152	133.675	92.030	225.705	144.180	108.677	252.857
20 MATERIALES DE CONSTRUCCION ELABORADOS	125.008	9.219	134.227	694.794	633.813	1.328.607	819.803	643.032	1.462.835
21 CEREALES Y SUS HARINAS	26.124	20.958	47.082	124.435	458.762	583.197	150.560	479.720	630.280
22 HABA DE SOJA	361	451	813	740	1.538.225	1.538.965	1.102	1.538.676	1.539.778
23 FRUTAS, HORTALIZAS, LEGUMBRES	176.462	98.912	275.374	227.765	222.365	450.130	404.227	321.277	725.504
24 VINOS, BEBIDAS, ALCOHOLES Y DERIVAD	405.491	8.577	414.068	329.154	131.535	460.689	734.645	140.112	874.757
25 SAL COMUN	2.570	175	2.744	83.343	35.099	118.442	85.912	35.274	121.186
26 PAPEL Y PASTA	59.714	64.682	124.396	1.244.869	493.833	1.738.702	1.304.583	558.515	1.863.098
27 CONSERVAS	15.505	147	15.653	88.925	126.101	215.025	104.430	126.248	230.678
28 TABACO, CAFÉ, CACAO Y ESPECIAS	10.507	228	10.735	119.138	387.090	506.228	129.644	387.318	516.962
29 ACEITES Y GRASAS	49.968	5.087	55.055	373.150	360.985	734.134	423.118	366.072	789.189
30 OTROS PRODUCTOS ALIMENTICIOS	790.601	50.347	840.948	912.324	394.803	1.307.127	1.702.925	445.151	2.148.075
31 MAQUINARIA, HERRAMIENTAS Y REPUESTOS	121.716	56.627	178.343	821.978	922.102	1.744.080	943.694	978.729	1.922.423
32 AUTOMOVILES Y SUS PIEZAS	74.395	23.105	97.500	1.025.480	679.722	1.705.202	1.099.875	702.827	1.802.703



#### 4.3.7.3. Clasificación de mercancías en tránsito según su naturaleza

Mercancía	Cabotaje			Exterior			Total		
	carga	descarga	Total	carga	descarga	Total	carga	descarga	Total
01 PETROLEO CRUDO	0	0	0	29	29	59	29	29	59
02 FUELOIL	0	0	0	1.047	1.118	2.165	1.047	1.118	2.165
03 GASOIL	0	0	0	12.318	48	12.366	12.318	48	12.366
04 GASOLINA	0	0	0	150.420	68.105	218.526	150.420	68.105	218.526
05 ASFALTO	0	0	0	188	149	337	188	149	337
06 OTROS PRODUCTOS PETROLIFEROS	0	0	0	21.840	19.189	41.029	21.840	19.189	41.029
07 GASES ENERGETICOS DEL PETROLEO	0	0	0	2.835	2.847	5.682	2.835	2.847	5.682
08 MINERAL DE HIERRO	0	0	0	6.430	4.386	10.816	6.430	4.386	10.816
10 OTROS MINERALES Y RESIDUOS METALICOS	0	0	0	38.204	38.865	77.069	38.204	38.865	77.069
11 CHATARRA DE HIERRO	0	77	77	29.765	29.875	59.640	29.765	29.952	59.717
12 CARBON Y COQUE DE PETROLEO	0	0	0	9.011	9.417	18.428	9.011	9.417	18.428
13 PRODUCTOS SIDERURGICOS	0	0	0	144.109	142.597	286.706	144.109	142.597	286.706
14 FOSFATOS	0	0	0	2.019	1.943	3.962	2.019	1.943	3.962
15 POTASAS	0	0	0	1.132	923	2.056	1.132	923	2.056
16 ABONOS NATURALES Y ARTIFICIALES	0	0	0	16.558	15.770	32.328	16.558	15.770	32.328
17 PRODUCTOS QUIMICOS	28	0	28	553.513	542.056	1.095.569	553.541	542.056	1.095.597
18 CEMENTO Y CLINKER	0	0	0	14.393	14.372	28.765	14.393	14.372	28.765
19 MADERAS Y CORCHO	0	0	0	72.112	71.930	144.042	72.112	71.930	144.042
20 MATERIALES DE CONSTRUCCION ELABORADOS	58	0	58	442.307	433.574	875.881	442.365	433.574	875.939
21 CEREALES Y SUS HARINAS	0	0	0	67.921	66.927	134.848	67.921	66.927	134.848
22 HABA DE SOJA	0	0	0	674	674	1.349	674	674	1.349
23 FRUTAS, HORTALIZAS, LEGUMBRES	0	0	0	109.748	107.544	217.292	109.748	107.544	217.292
24 VINOS, BEBIDAS, ALCOHOLES Y DERIVAD	30	0	30	77.346	76.965	154.311	77.376	76.965	154.340
25 SAL COMUN	0	0	0	3.139	3.464	6.604	3.139	3.464	6.604
26 PAPEL Y PASTA	0	0	0	188.867	187.222	376.089	188.867	187.222	376.089
27 CONSERVAS	0	0	0	64.393	63.193	127.586	64.393	63.193	127.586
28 TABACO, CAFÉ, CACAO Y ESPECIAS	0	0	0	71.774	69.890	141.663	71.774	69.890	141.663
29 ACEITES Y GRASAS	0	0	0	46.467	41.572	88.040	46.467	41.572	88.040
30 OTROS PRODUCTOS ALIMENTICIOS	0	0	0	198.719	196.900	395.619	198.719	196.900	395.619
31 MAQUINARIA, HERRAMIENTAS Y REPUESTOS	0	4	4	273.007	267.183	540.189	273.007	267.186	540.193
32 AUTOMOVILES Y SUS PIEZAS	13	0	13	121.618	124.284	245.902	121.631	124.284	245.915
33 PESCA CONGELADA Y REFRIGERADA	0	0	0	30.848	32.778	63.626	30.848	32.778	63.626
34 RESTO MERCANCIA SEGUN SU NATURALEZA	23	0	23	532.666	522.030	1.054.697	532.690	522.030	1.054.720
35 GAS NATURAL	0	0	0	24	24	48	24	24	48
36 OTROS PRODUCTOS METALURGICOS	0	0	0	31.393	32.619	64.012	31.393	32.619	64.012
37 PIENSO Y FORRAJES	0	0	0	26.797	26.487	53.284	26.797	26.487	53.284
38 TARA DE EQUIPAMIENTOS (RO-RO)	0	0	0	0	0	0	0	0	0
39 TARA DE CONTENEDORES	91	34.243	34.334	89.742	297.149	386.891	89.834	331.391	421.225
51 BIOCOMBUSTIBLES	0	0	0	99.068	33.351	132.419	99.068	33.351	132.419
52 OTROS MINEARALES NO METALICOS	0	0	0	32.263	29.646	61.909	32.263	29.646	61.909
<b>TOTAL</b>	<b>243</b>	<b>34.323</b>	<b>34.566</b>	<b>3.584.709</b>	<b>3.577.094</b>	<b>7.161.804</b>	<b>3.584.952</b>	<b>3.611.418</b>	<b>7.196.370</b>

#### 4.3.7.4. Clasificación de mercancías según NST-2000

No tenemos esta clasificación

#### 4.4. Tráfico interior

no tenemos tráfico interior

#### 4.5. Avituallamientos

Avituallamientos	Toneladas
Combustibles líquidos	846.230
Agua	320.238
Hielo	
Provisiones	56.362
Varios	
<b>TOTAL</b>	<b>1.222.830</b>

#### 4.6. Pesca capturada

	Peso ( kg )	Valor en 1ª venta ( € )
Moluscos	5.533	21.204
Crustáceos	114.651	2.652.914
Peces	2.916.107	6.574.802
<b>TOTAL PESCA FRESCA</b>	<b>3.036.290</b>	<b>9.248.920</b>
Bacalao verde		
<b>TOTAL PESCA CAPTURADA</b>	<b>3.036.290</b>	<b>9.248.920</b>

#### 4.7. Tráfico de contenedores

##### 4.7.1. Contenedores de 20 pies

	Cabotaje		Exterior		Total	
	Número	Toneladas	Número	Toneladas	Número	Toneladas
<b>EMBARCADOS</b>	<b>25.584</b>	<b>200.432</b>	<b>243.507</b>	<b>3.858.751</b>	<b>269.091</b>	<b>4.059.183</b>
Con carga	11.820	172.434	189.462	3.748.819	201.282	3.921.253
Vacios	13.764	27.998	54.045	109.932	67.809	137.929
<b>DESEMBARCADOS</b>	<b>11.459</b>	<b>43.785</b>	<b>256.353</b>	<b>3.920.926</b>	<b>267.812</b>	<b>3.964.711</b>
Con carga	1.644	23.214	204.082	3.814.876	205.726	3.838.089
Vacios	9.815	20.571	52.271	106.050	62.086	126.622
<b>TOTAL</b>	<b>37.043</b>	<b>244.217</b>	<b>499.860</b>	<b>7.779.677</b>	<b>536.903</b>	<b>8.023.894</b>
<b>Con carga</b>	<b>13.464</b>	<b>195.648</b>	<b>393.544</b>	<b>7.563.695</b>	<b>407.008</b>	<b>7.759.343</b>
<b>Vacios</b>	<b>23.579</b>	<b>48.569</b>	<b>106.316</b>	<b>215.982</b>	<b>129.895</b>	<b>264.551</b>



#### 4.7.2. Contenedores mayores de 20 pies

	Cabotaje		Exterior		Total	
	Número	Toneladas	Número	Toneladas	Número	Toneladas
<b>EMBARCADOS</b>	<b>33.948</b>	<b>644.315</b>	<b>338.947</b>	<b>6.324.740</b>	<b>372.895</b>	<b>6.969.055</b>
Con carga	32.237	637.457	275.561	6.072.834	307.798	6.710.292
Vacíos	1.711	6.858	63.386	251.905	65.097	258.763
<b>DESEMBARCADOS</b>	<b>42.327</b>	<b>251.885</b>	<b>328.636</b>	<b>4.611.941</b>	<b>370.963</b>	<b>4.863.826</b>
Con carga	6.554	102.752	231.968	4.224.718	238.522	4.327.470
Vacíos	35.773	149.133	96.668	387.223	132.441	536.356
<b>TOTAL</b>	<b>76.275</b>	<b>896.200</b>	<b>667.583</b>	<b>10.936.681</b>	<b>743.858</b>	<b>11.832.881</b>
Con carga	38.791	740.209	507.529	10.297.553	546.320	11.037.761
Vacíos	37.484	155.991	160.054	639.128	197.538	795.120

#### 4.7.3. Total contenedores de 20 pies o mayores

	Cabotaje		Exterior		Total	
	Número	Toneladas	Número	Toneladas	Número	Toneladas
<b>EMBARCADOS</b>	<b>59.532</b>	<b>844.747</b>	<b>582.454</b>	<b>10.183.491</b>	<b>641.986</b>	<b>11.028.238</b>
Con carga	44.057	809.892	465.023	9.821.654	509.080	10.631.545
Vacíos	15.475	34.856	117.431	361.837	132.906	396.693
<b>DESEMBARCADOS</b>	<b>53.786</b>	<b>295.670</b>	<b>584.989</b>	<b>8.532.867</b>	<b>638.775</b>	<b>8.828.537</b>
Con carga	8.198	125.965	436.050	8.039.594	444.248	8.165.559
Vacíos	45.588	169.705	148.939	493.273	194.527	662.978
<b>TOTAL</b>	<b>113.318</b>	<b>1.140.417</b>	<b>1.167.443</b>	<b>18.716.358</b>	<b>1.280.761</b>	<b>19.856.775</b>
Con carga	52.255	935.857	901.073	17.861.247	953.328	18.797.104
Vacíos	61.063	204.561	266.370	855.110	327.433	1.059.671

#### 4.7.4. Contenedores de 20 pies o mayores en tránsito

	Cabotaje		Exterior		Total	
	Número	Toneladas	Número	Toneladas	Número	Toneladas
<b>EMBARCADOS</b>	<b>44</b>	<b>234</b>	<b>181.016</b>	<b>3.265.862</b>	<b>181.060</b>	<b>3.266.096</b>
Con carga	6	143	150.008	3.176.120	150.014	3.176.263
Vacíos	38	91	31.008	89.742	31.046	89.834
<b>DESEMBARCADOS</b>	<b>8.728</b>	<b>34.323</b>	<b>236.127</b>	<b>3.421.160</b>	<b>244.855</b>	<b>3.455.483</b>
Con carga	5	81	147.487	3.124.011	147.492	3.124.092
Vacíos	8.723	34.243	88.640	297.149	97.363	331.391
<b>TOTAL</b>	<b>8.772</b>	<b>34.557</b>	<b>417.143</b>	<b>6.687.022</b>	<b>425.915</b>	<b>6.721.579</b>
Con carga	11	223	297.495	6.300.131	297.506	6.300.354
Vacíos	8.761	34.334	119.648	386.891	128.409	421.225

#### 4.7.5. Total contenedores equivalentes a 20 pies (TEUS)

	Cabotaje		Exterior		Total	
	Número	Toneladas	Número	Toneladas	Número	Toneladas
<b>EMBARCADOS</b>	<b>97.397</b>	<b>844.747</b>	<b>922.032</b>	<b>10.183.491</b>	<b>1.019.429</b>	<b>11.028.238</b>
Con carga	80.192	809.892	740.748	9.821.654	<b>820.940</b>	<b>10.631.545</b>
Vacíos	17.206	34.856	181.284	361.837	<b>198.489</b>	<b>396.693</b>
<b>DESEMBARCADOS</b>	<b>99.870</b>	<b>295.670</b>	<b>914.251</b>	<b>8.532.867</b>	<b>1.014.120</b>	<b>8.828.537</b>
Con carga	15.563	125.965	668.463	8.039.594	<b>684.025</b>	<b>8.165.559</b>
Vacíos	84.307	169.705	245.788	493.273	<b>330.095</b>	<b>662.978</b>
<b>TOTAL</b>	<b>197.267</b>	<b>1.140.417</b>	<b>1.836.282</b>	<b>18.716.358</b>	<b>2.033.549</b>	<b>19.856.775</b>
<b>Con carga</b>	<b>95.754</b>	<b>935.857</b>	<b>1.409.211</b>	<b>17.861.247</b>	<b>1.504.965</b>	<b>18.797.104</b>
<b>Vacíos</b>	<b>101.513</b>	<b>204.561</b>	<b>427.072</b>	<b>855.110</b>	<b>528.584</b>	<b>1.059.671</b>

#### 4.7.6. Contenedores equivalentes a 20 pies ( TEUS ) en tránsito

	Cabotaje		Exterior		Total	
	Número	Toneladas	Número	Toneladas	Número	Toneladas
<b>EMBARCADOS</b>	<b>50</b>	<b>234</b>	<b>274.692</b>	<b>3.265.862</b>	<b>274.742</b>	<b>3.266.096</b>
Con carga	9	143	229.653	3.176.120	<b>229.662</b>	<b>3.176.263</b>
Vacíos	41	91	45.039	89.742	<b>45.080</b>	<b>89.834</b>
<b>DESEMBARCADOS</b>	<b>17.081</b>	<b>34.323</b>	<b>374.696</b>	<b>3.421.160</b>	<b>391.777</b>	<b>3.455.483</b>
Con carga	5	81	225.890	3.124.011	<b>225.895</b>	<b>3.124.092</b>
Vacíos	17.076	34.243	148.806	297.149	<b>165.882</b>	<b>331.391</b>
<b>TOTAL</b>	<b>17.131</b>	<b>34.557</b>	<b>649.387</b>	<b>6.687.022</b>	<b>666.518</b>	<b>6.721.579</b>
<b>Con carga</b>	<b>14</b>	<b>223</b>	<b>455.543</b>	<b>6.300.131</b>	<b>455.557</b>	<b>6.300.354</b>
<b>Vacíos</b>	<b>17.117</b>	<b>34.334</b>	<b>193.845</b>	<b>386.891</b>	<b>210.962</b>	<b>421.225</b>

#### 4.7.7. Mercancías transportadas en contenedores clasificadas según su naturaleza

Mercancía	Cabotaje			Exterior			Total		
	carga	descarga	Total	carga	descarga	Total	carga	descarga	Total
1 Crudo de petróleo		15	<b>15</b>	237	167	<b>404</b>	<b>237</b>	<b>182</b>	<b>419</b>
2 Fuel-oil	499	166	<b>664</b>	6.206	1.414	<b>7.620</b>	<b>6.704</b>	<b>1.580</b>	<b>8.284</b>
3 Gasóleos	30	18	<b>48</b>	18	37	<b>55</b>	<b>48</b>	<b>55</b>	<b>103</b>
4 Gasolina	390		<b>390</b>	65	35	<b>100</b>	<b>455</b>	<b>35</b>	<b>490</b>
5 Asfalto	26		<b>26</b>	282	177	<b>459</b>	<b>308</b>	<b>177</b>	<b>485</b>
6 Otros productos petrolíferos	902	1.197	<b>2.099</b>	32.519	20.595	<b>53.113</b>	<b>33.420</b>	<b>21.792</b>	<b>55.212</b>
7 Gases energéticos del petróleo	2.682	2	<b>2.684</b>	9.263	11.033	<b>20.296</b>	<b>11.945</b>	<b>11.035</b>	<b>22.980</b>
8 Mineral de hierro	95	15	<b>110</b>	6.347	4.086	<b>10.433</b>	<b>6.442</b>	<b>4.101</b>	<b>10.543</b>
9 Pirítas, pirítas calcinadas			<b>0</b>	4	142	<b>146</b>	<b>4</b>	<b>142</b>	<b>146</b>
10 Otros minerales	5.110	2.709	<b>7.820</b>	269.395	241.303	<b>510.698</b>	<b>274.505</b>	<b>244.013</b>	<b>518.518</b>
11 Chatarra	180	12.743	<b>12.922</b>	87.325	38.064	<b>125.389</b>	<b>87.505</b>	<b>50.807</b>	<b>138.312</b>
12 Carbones	139	99	<b>238</b>	9.440	24.110	<b>33.550</b>	<b>9.579</b>	<b>24.209</b>	<b>33.788</b>
13 Productos siderúrgicos	12.051	180	<b>12.231</b>	263.049	304.296	<b>567.345</b>	<b>275.100</b>	<b>304.477</b>	<b>579.577</b>
14 Fosfatos	99		<b>99</b>	6.056	7.796	<b>13.852</b>	<b>6.154</b>	<b>7.796</b>	<b>13.950</b>
15 Potasas	103		<b>103</b>	19.310	1.866	<b>21.176</b>	<b>19.413</b>	<b>1.866</b>	<b>21.279</b>
16 Adobo natural/artificial	2.698	4	<b>2.702</b>	76.966	15.325	<b>92.291</b>	<b>79.664</b>	<b>15.330</b>	<b>94.994</b>
17 Productos químicos	116.259	2.490	<b>118.749</b>	1.996.331	1.480.815	<b>3.477.145</b>	<b>2.112.590</b>	<b>1.483.305</b>	<b>3.595.895</b>
18 Cemento i clínquer	1.219		<b>1.219</b>	18.705	13.284	<b>31.989</b>	<b>19.925</b>	<b>13.284</b>	<b>33.209</b>

Mercancía	Cabotaje			Exterior			Total		
	carga	descarga	Total	carga	descarga	Total	carga	descarga	Total
19 Maderas	1.441	748	<b>2.189</b>	114.643	78.796	<b>193.438</b>	<b>116.083</b>	<b>79.544</b>	<b>195.627</b>
20 Otros materiales de construcción	17.489	422	<b>17.911</b>	488.806	445.899	<b>934.705</b>	<b>506.295</b>	<b>446.322</b>	<b>952.616</b>
21 Cereales y harinas	3.326		<b>3.326</b>	99.488	72.550	<b>172.038</b>	<b>102.814</b>	<b>72.550</b>	<b>175.364</b>
22 Haba de soja	92		<b>92</b>	642	4.119	<b>4.760</b>	<b>734</b>	<b>4.119</b>	<b>4.853</b>
23 Frutas, hortalizas y legumbres	15.643	28.496	<b>44.139</b>	179.435	168.163	<b>347.598</b>	<b>195.078</b>	<b>196.659</b>	<b>391.737</b>
24 Vinos, bebidas, alcoholes y derivados	80.409	3.598	<b>84.008</b>	280.098	108.411	<b>388.509</b>	<b>360.508</b>	<b>112.009</b>	<b>472.517</b>
25 Sal común	796	1	<b>797</b>	8.007	4.833	<b>12.839</b>	<b>8.803</b>	<b>4.834</b>	<b>13.637</b>
26 Papel y pasta	32.891	8.888	<b>41.779</b>	1.033.666	287.551	<b>1.321.217</b>	<b>1.066.557</b>	<b>296.439</b>	<b>1.362.996</b>
27 Conservas	6.236	73	<b>6.309</b>	74.458	111.678	<b>186.136</b>	<b>80.695</b>	<b>111.751</b>	<b>192.445</b>
28 Tabaco, café y cacao	7.858	131	<b>7.989</b>	100.684	343.757	<b>444.441</b>	<b>108.542</b>	<b>343.888</b>	<b>452.430</b>
29 Aceites y grasas	7.763	3.318	<b>11.081</b>	103.982	43.980	<b>147.962</b>	<b>111.745</b>	<b>47.298</b>	<b>159.043</b>
30 Otros productos alimenticios	77.288	3.705	<b>80.993</b>	508.720	282.799	<b>791.518</b>	<b>586.007</b>	<b>286.504</b>	<b>872.511</b>
31 Maquinaria y recambios	30.188	5.712	<b>35.900</b>	596.052	698.447	<b>1.294.499</b>	<b>626.239</b>	<b>704.160</b>	<b>1.330.399</b>
32 Automóviles y piezas	4.289	864	<b>5.153</b>	213.921	189.693	<b>403.614</b>	<b>218.211</b>	<b>190.556</b>	<b>408.767</b>
33 Pesca congelada	156	43	<b>199</b>	14.876	24.355	<b>39.231</b>	<b>15.031</b>	<b>24.398</b>	<b>39.429</b>
34 Resto mercancía según su naturaleza	159.483	18.566	<b>178.049</b>	852.470	1.473.479	<b>2.325.948</b>	<b>1.011.953</b>	<b>1.492.045</b>	<b>2.503.998</b>
35 Gas Natural	654	2	<b>655</b>	269	56	<b>325</b>	<b>923</b>	<b>58</b>	<b>981</b>
36 Otros productos metalúrgicos	1.395	66	<b>1.462</b>	62.660	144.824	<b>207.484</b>	<b>64.056</b>	<b>144.890</b>	<b>208.946</b>
37 Pienso y forrajes	58.903	232	<b>59.135</b>	792.675	40.641	<b>833.315</b>	<b>851.578</b>	<b>40.873</b>	<b>892.450</b>
38 Tara de plataformas y vagones (Ro-Ro)	96	6	<b>102</b>	3.699	4.378	<b>8.077</b>	<b>3.795</b>	<b>4.384</b>	<b>8.179</b>
39 Tara de contenedores	195.869	201.159	<b>397.028</b>	1.852.725	1.839.913	<b>3.692.638</b>	<b>2.048.594</b>	<b>2.041.072</b>	<b>4.089.666</b>
<b>TOTAL</b>	<b>844.747</b>	<b>295.670</b>	<b>1.140.417</b>	<b>10.183.491</b>	<b>8.532.867</b>	<b>18.716.358</b>	<b>11.028.238</b>	<b>8.828.537</b>	<b>19.856.775</b>

#### 4.8. Resumen general del tráfico marítimo

##### 4.8.1. Cuadro general nº 1

Conceptos	Toneladas	
	Parciales	Totales
<b>GRANELES LÍQUIDOS</b>		<b>10.761.502</b>
Productos petrolíferos	5.062.445	
Gas natural	4.104.774	
Otros líquidos	1.594.283	
<b>GRANELES SÓLIDOS</b>		<b>3.544.297</b>
<b>MERCANCÍA GENERAL</b>		<b>28.759.659</b>
<b>TRÁFICO INTERIOR</b>		<b>-</b>
<b>AVITUALLAMIENTO</b>		<b>1.222.830</b>
Productos petrolíferos	846.230	
Resto	376.600	
<b>PESCA FRESCA</b>		<b>3.036</b>
<b>TOTAL</b>		<b>44.291.325</b>

#### 4.8.2. Cuadro general nº 2 (incluido el tráfico interior, avituallamiento y pesca fresca)

Conceptos	Toneladas
Mercancías embarcadas	19.480.541
Mercancías desembarcadas	24.810.784
Mercancías transbordadas	-
<b>Total</b>	<b>44.291.325</b>

#### 4.8.3. Cuadro general nº 3

Conceptos	Toneladas	
	Parciales	Totales
<b>COMERCIO EXTERIOR</b>		36.370.575
Importación	21.676.131	
Exportación	14.694.444	
Trasbordo		-
<b>CABOTAJE</b>		6.694.884
<b>PESCA FRESCA, AVITUALLAMIENTO Y TRÁFICO INTERIOR</b>		1.225.866
<b>TOTAL</b>		<b>44.291.325</b>

#### 4.9. Tráfico terrestre

Medio de transporte utilizado para la entrada o salida de la zona de servicio del puerto	Toneladas		
	Cargadas en barco	Descargadas en barco	Total
Ferrocarril	1.419.361	520.078	<b>1.939.439</b>
Carretera	13.301.324	16.535.473	<b>29.836.797</b>
Tubería	320.238	4.126.073	<b>4.446.311</b>
Otros medios	-	-	<b>0</b>
<b>TOTAL TRANSPORTE TERRESTRE</b>	<b>15.040.923</b>	<b>21.181.624</b>	<b>36.222.547</b>
Sin transporte terrestre	4.439.618	3.629.160	<b>8.068.778</b>
<b>TOTAL</b>	<b>19.480.541</b>	<b>24.810.784</b>	<b>44.291.325</b>



## 5 Utilización del Puerto

Este capítulo explica la actividad del Puerto de Barcelona a lo largo del 2011 desde una perspectiva diferente a la del capítulo anterior.

Ofrece datos sobre el uso de las diversas instalaciones portuarias, desde las mercancías embarcadas y desembarcadas en cada muelle, hasta el número de buques entrados en el dique seco y su tonelaje, pasando por la suma de las esloras de los buques atracados durante el año 2011.

## **INTRODUCCIÓN**

**5.1. Utilización de muelles**

**5.2. Dársenas**

**5.3. Amarres de punta**

**5.4. Atraques**

**5.5. Ocupación de superficie**

**5.6. Medios mecánicos de tierra**

**5.6.1. Grúas**

**5.7. Carretillas**

**5.8. Cintas transportadoras**

**5.9. Palas cargadoras**

**5.10. Tracción de maniobras**

**5.11. Vagones**

**5.12. Camiones**

**5.13. Básculas**

**5.14. Grúas flotantes**

**5.15. Remolcadores**

**5.16. Varaderos**

**5.17. Descripción de terminales y muelles operativos**

**5.18. Dique flotante**

**5.19. Barcazas**

**5.20. Dique seco**

## 5 Utilización del Puerto

### 5.1. Utilización de muelles

Muelle	Envase	Embarcadas (toneladas)	Desembarcadas (toneladas)	Total (toneladas)
ADOSSAT 0	Graneles sólidos		6.219	130
ADOSSAT 0	Carga general	12.951	915	68.008
<b>ADOSSAT 0</b>	<b>Total muelle</b>	<b>12.951</b>	<b>7.134</b>	<b>867.130</b>
ADOSSAT D	Carga general	981.004	479.390	935.268
<b>ADOSSAT D</b>	<b>Total muelle</b>	<b>981.004</b>	<b>479.390</b>	<b>244</b>
ADOSSAT E	Carga general	85.889	48.334	416.907
<b>ADOSSAT E</b>	<b>Total muelle</b>	<b>85.889</b>	<b>48.334</b>	<b>417.151</b>
LLEVANT B	Carga general	473		739.633
<b>LLEVANT B</b>	<b>Total muelle</b>	<b>473</b>		<b>739.633</b>
DRASSANES B	Carga general	27	26	441
<b>DRASSANES B</b>	<b>Total muelle</b>	<b>27</b>	<b>26</b>	<b>230.601</b>
BARCELONA (NORD)	Graneles líquidos	73		231.042
BARCELONA (NORD)	Carga general	381.360	154.579	203
<b>BARCELONA (NORD)</b>	<b>Total muelle</b>	<b>381.433</b>	<b>154.579</b>	<b>203</b>
BARCELONA (EST)	Carga general		25	333.496
<b>BARCELONA (EST)</b>	<b>Total muelle</b>		<b>25</b>	<b>333.496</b>
BARCELONA (SUD)	Graneles líquidos	917		2
BARCELONA (SUD)	Carga general	314.746	206.679	796.030
<b>BARCELONA (SUD)</b>	<b>Total muelle</b>	<b>315.663</b>	<b>206.679</b>	<b>796.032</b>
SANT BERTRAN A	Graneles líquidos	1.376		275
SANT BERTRAN A	Carga general	677.908	440.048	1.009.957
<b>SANT BERTRAN A</b>	<b>Total muelle</b>	<b>679.284</b>	<b>440.048</b>	<b>1.010.232</b>
SANT BERTRAN B	Graneles líquidos	434		1
SANT BERTRAN B	Carga general	368.155	191.022	449.401
<b>SANT BERTRAN B</b>	<b>Total muelle</b>	<b>368.589</b>	<b>191.022</b>	<b>449.401</b>
PONENT (NORD)	Graneles líquidos	350		799
PONENT (NORD)	Carga general	709.669	455.070	797.853
<b>PONENT (NORD)</b>	<b>Total muelle</b>	<b>710.019</b>	<b>455.070</b>	<b>798.652</b>
PONENT (SUD)	Graneles líquidos	58	48	7.965
PONENT (SUD)	Carga general	653.146	433.895	7.965
<b>PONENT (SUD)</b>	<b>Total muelle</b>	<b>653.204</b>	<b>433.943</b>	<b>67</b>
COSTA	Graneles líquidos	24		930.871
COSTA	Carga general	986.986	688.100	930.938
<b>COSTA</b>	<b>Total muelle</b>	<b>987.010</b>	<b>688.100</b>	<b>46.349</b>
CONTRADIC (NORD)	Graneles líquidos	22.700		1.842.946
CONTRADIC (NORD)	Graneles sólidos	635.514		1.889.296
CONTRADIC (NORD)	Carga general	5.695	2.990	76.356
<b>CONTRADIC (NORD)</b>	<b>Total muelle</b>	<b>663.909</b>	<b>2.990</b>	<b>299.613</b>
CONTRADIC (EST)	Graneles sólidos		1.141.593	375.969
<b>CONTRADIC (EST)</b>	<b>Total muelle</b>		<b>1.141.593</b>	<b>1.247.893</b>
CONTRADIC (SUD)	Graneles sólidos	269.205	469.240	0
CONTRADIC (SUD)	Carga general		2.005	1.247.893
<b>CONTRADIC (SUD)</b>	<b>Total muelle</b>	<b>269.205</b>	<b>471.245</b>	<b>27.575</b>
OEST	Graneles líquidos	80.335		1.122.017
OEST	Graneles sólidos		271.230	8.785
OEST	Carga general		12.753	1.158.377
<b>OEST</b>	<b>Total muelle</b>	<b>80.335</b>	<b>283.983</b>	<b>13.050</b>
SUD (NORD)	Carga general	48.293	13.946	442.416

Muelle	Envase	Embarcadas (toneladas)	Desembarcadas (toneladas)	Total (toneladas)
<b>SUD (NORD)</b>	<b>Total muelle</b>	<b>48.293</b>	<b>13.946</b>	<b>30.234</b>
SUD (EST)	Carga general	597.809	155.740	485.700
<b>SUD (EST)</b>	<b>Total muelle</b>	<b>597.809</b>	<b>155.740</b>	<b>109.916</b>
SUD (ESPERA)	Carga general	4.294.232	3.772.986	109.916
<b>SUD (ESPERA)</b>	<b>Total muelle</b>	<b>4.294.232</b>	<b>3.772.986</b>	<b>898.433</b>
ALVAREZ DE LA CAMPA A	Graneles líquidos	102.451	1.659.423	898.433
ALVAREZ DE LA CAMPA A	Graneles sólidos	31.848	716.363	5.912.626
ALVAREZ DE LA CAMPA A	Carga general	689		5.912.626
<b>ALVAREZ DE LA CAMPA A</b>	<b>Total muelle</b>	<b>134.988</b>	<b>2.375.786</b>	<b>1.334</b>
LEPANT B	Graneles sólidos	3.006		1.334
<b>LEPANT B</b>	<b>Total muelle</b>	<b>3.006</b>		<b>382.225</b>
PRINCEP D'ESPANYA	Carga general	5.574.810	4.724.293	382.225
<b>PRINCEP D'ESPANYA</b>	<b>Total muelle</b>	<b>5.574.810</b>	<b>4.724.293</b>	<b>1.447.085</b>
DARSENSA SUD A	Carga general	207.898	232.883	1.447.085
<b>DARSENSA SUD A</b>	<b>Total muelle</b>	<b>207.898</b>	<b>232.883</b>	<b>67.339</b>
DARSENSA SUD B	Carga general	125.290	6.143	730.952
<b>DARSENSA SUD B</b>	<b>Total muelle</b>	<b>125.290</b>	<b>6.143</b>	<b>20</b>
DARSENSA SUD C	Graneles sólidos	78		798.311
DARSENSA SUD C	Carga general	153.697	118.085	116.590
<b>DARSENSA SUD C</b>	<b>Total muelle</b>	<b>153.775</b>	<b>118.085</b>	<b>116.590</b>
DARSENSA INTERIOR A	Carga general	248.928	111.893	10.198
<b>DARSENSA INTERIOR A</b>	<b>Total muelle</b>	<b>248.928</b>	<b>111.893</b>	<b>8.055</b>
DARSENSA INTERIOR B	Carga general	63.051	14.159	18.253
<b>DARSENSA INTERIOR B</b>	<b>Total muelle</b>	<b>63.051</b>	<b>14.159</b>	<b>9.552.400</b>
DE L'ENERGIA A	Graneles líquidos	25.804	1.939.562	9.552.400
DE L'ENERGIA A	Carga general	0		445.068
<b>DE L'ENERGIA A</b>	<b>Total muelle</b>	<b>25.804</b>	<b>1.939.562</b>	<b>445.068</b>
DE L'ENERGIA B	Graneles líquidos	0	59.214	159.034
<b>DE L'ENERGIA B</b>	<b>Total muelle</b>	<b>0</b>	<b>59.214</b>	<b>159.034</b>
DE L'ENERGIA C	Graneles líquidos	27.974	296.570	128.601
<b>DE L'ENERGIA C</b>	<b>Total muelle</b>	<b>27.974</b>	<b>296.570</b>	<b>128.601</b>
DE L'ENERGIA D	Graneles líquidos		231.396	242.144
<b>DE L'ENERGIA D</b>	<b>Total muelle</b>		<b>231.396</b>	<b>242.144</b>
DE L'ENERGIA E	Graneles líquidos	194.293	385.217	70.751
DE L'ENERGIA E	Graneles sólidos		0	70.751
DE L'ENERGIA E	Carga general		0	2.577
<b>DE L'ENERGIA E</b>	<b>Total muelle</b>	<b>194.293</b>	<b>385.217</b>	<b>2.577</b>
DE L'ENERGIA F	Graneles líquidos	368.345	777.766	2.281.314
<b>DE L'ENERGIA F</b>	<b>Total muelle</b>	<b>368.345</b>	<b>777.766</b>	<b>2.281.314</b>
DE L'ENERGIA H	Graneles líquidos		115.538	91.266
<b>DE L'ENERGIA H</b>	<b>Total muelle</b>		<b>115.538</b>	<b>0</b>
NOU CONTRADIC C	Graneles líquidos		3.985.130	91.266
NOU CONTRADIC C	Carga general		10	366.010
<b>NOU CONTRADIC C</b>	<b>Total muelle</b>		<b>3.985.140</b>	<b>366.010</b>
34B	Graneles líquidos		486.492	338.916
<b>34B</b>	<b>Total muelle</b>		<b>486.492</b>	<b>5.806</b>
Muelle PRAT	Graneles líquidos	13		344.722
Muelle PRAT	Carga general	205	778	525.940
<b>Muelle PRAT</b>	<b>Total muelle</b>	<b>218</b>	<b>778</b>	<b>0</b>



## 5.2. Dársenas

Número de buques fondeados	-
G.T. de buques fondeados	-
G.T. por días de fondeo	-

## 5.3. Amarres de punta

Número de buques amarrados	1
G.T. de buques amarrados	2.934
G.T. por días de buques amarrados	8,03

## 5.4. Atraques

Número de buques atracados	8.220
Metros lineales de atraque (suma de esloras)	1.502.344
Metros lineales por días de atraque	4.116

## 5.5. Ocupación de superficie

Zonas	Descubiertas (m <sup>2</sup> /día)	Cubiertas y abiertas (m <sup>2</sup> /día)	Cerradas (m <sup>2</sup> /día)	Totales (m <sup>2</sup> /día)
Zona de muelles	2.859,19	245,86		3.105,05
Otras zonas				
<b>TOTAL</b>	<b>2.859,19</b>	<b>245,86</b>	<b>0,00</b>	<b>3.105,05</b>

## 5.6. Medios mecánicos de tierra

### 5.6.1. Grúas

Tipo de grúas	con pulpo		Con cuchara		Totales	
	Horas	Toneladas	Horas	Toneladas	Horas	Toneladas
<b>GRÚAS DE PARTICULARES</b>						
Mayor de 40 tn.	0	0	54	17.850	<b>54</b>	<b>17.850</b>
Mayor de 100 tn.	2.300	407.000	952	332.905	<b>3.252</b>	<b>739.905</b>
<b>TOTAL GRÚAS DE PARTICULARES</b>	<b>2.300</b>	<b>407.000</b>	<b>1.006</b>	<b>350.755</b>	<b>3.306</b>	<b>757.755</b>

## 5.7. Carretillas elevadoras

Horas.-	-
---------	---

## 5.8. Cintas transportadoras

Horas.-

---

## 5.9. Palas cargadoras

Horas.-

---

## 5.10. Tracción de maniobras

Horas.-

---

## 5.11. Vagones

Núm. vagones transportados

---

## 5.12. Camiones

Núm. camiones entrados en el puerto

---

## 5.13. Básculas

Núm. pesadas

---

Toneladas

---

## 5.14. Grúas flotantes

Núm. de servicios

---

Horas.-

---

## 5.15. Remolcadores

Núm. de servicios

---

Horas.-

---

### 5.16. Varaderos

Número de varadas	-
Toneladas varadas	-

### 5.17. Descripción de terminales y muelles operativos

### 5.18. Dique flotante

Núm. buques	1
G.T.	2.146

### 5.19. Barcazas

Núm. de servicios	-
Horas.-	-

### 5.20. Dique seco

Núm. Buques	7
G.T.	33.251



## 6 Obras

**Dentro de este capítulo figuran las inversiones en obras realizadas, total o parcialmente, durante el año 2011 por la Autoridad Portuaria de Barcelona. También se incluye una breve descripción de las obras principales.**



*Las obras de ampliación del Puerto de Barcelona están cofinanciadas por el Fondo de Cohesión de la Unión Europea*

## **INTRODUCCIÓN**

**6.1. Obras en ejecución o finalizadas durante el año**

**6.2. Breve descripción de las obras más importantes**

## 6 Obras

### 6.1. Obras en ejecución o finalizadas durante el año

N.	Código de Inversión	Nombre de la Obra	Presupuesto Líquido Aprobado	Certificado al 31/12/2010	Obra ejecutada en 2011	Certificado a origen	Situación a 31/12/2011
1	PBN1B2053E001	ELEVACIÓN CALZADA AUTOTERMINAL	5.104.426,24	2.153.122,63	2.665.230,97	4.818.353,60	Finalizada
2	PBN1C9019E001	EDIFICIO PUNTO DE INSPECCIÓN EN FRONTERA (PIF)	6.075.721,49	3.204.268,93	2.871.452,56	6.075.721,49	Finalizada
3	PBN1A3028E001	AMPLIACIÓN DEL MUELLE SUR	40.316.652,86	37.440.416,29	2.874.776,29	40.315.192,58	En ejecución
4	PBN1B1003E001	HABILITACIÓN DE LINEA DE ATRAQUE EN EL MUELLE PRAT (área sur)	4.316.967,71	3.861.483,11	455.484,60	4.316.967,71	Finalizada
5	PBN1A4043E001	CONSTRUCCIÓN DE UNA CAPA RESISTENTE Y DRENANTE EN EL MUELLE PRAT. FASE I (cajones 10-25)	2.948.435,67	2.070.158,85	829.174,63	2.899.333,48	Finalizada
6	PBN1G2359F001	COLOCACIÓN DE GEODRENES EN EL MUELLE PRAT. FASE I (cajones 10-25)	3.086.860,00	2.001.669,77	824.659,99	2.826.329,76	Finalizada
7	PBN1A9057E001	REFUERZO DE MUELLES DE BLOQUES. MUELLE DE BARCELONA, ALINEACIÓN SUR. FASE I	1.838.305,76	124.952,82	1.713.352,94	1.838.305,76	Finalizada
8	PBN1B3007E001	NUEVOS ACCESOS AMPLIACIÓN SUR. FASE 1A	24.924.153,88	0,00	682.570,52	682.570,52	En ejecución
9	PBN1B4065E001	ELECTRIFICACIÓN MUELLE PRAT (MEDIA TENSIÓN Y OTROS SERVICIOS ÁREA SUR)	1.309.439,07	0,00	1.309.439,06	1.309.439,06	Finalizada
10	PBN1A2035E001	MEJORA DEL DIQUE DEL ESTE. FASE I (refuerzo paseo Gabriel Roca)	4.610.131,07	281.457,65	4.328.673,42	4.610.131,07	Finalizada
11	PBN1A2036E001	VÍA FERROVIARIA MUELLE COSTA	2.539.923,00	58.294,36	3.477.472,76	3.535.767,12	Finalizada
12	PBN1B3010E001	ACCESO EN ANCHO UIC A LA TERMINAL DE CONTENEDORES DEL MUELLE PRÍNCIP D'ESPANYA	3.903.034,24	425.561,48	3.477.472,76	3.903.034,24	Finalizada
13	PBN1C5004E001	HABILITACIÓJN SALA BARCELONA	1.224.483,12	1.095.051,30	129.431,82	1.224.483,12	Finalizada

N.	Código de Inversión	Nombre de la Obra	Presupuesto Líquido Aprobado	Certificado al 31/12/2010	Obra ejecutada en 2011	Certificado a origen	Situación a 31/12/2011
14	PBN1A2045E001	MEJORA DEL DIQUE DEL EST. FASE 2	22.178.817,59	0,00	21.398.915,98	21.398.915,98	En ejecución
15	PBN1A2046E001	MEJORA DEL DIQUE DEL EST. FASE 3 (rehabilitación espaldón)	4.341.203,22	0,00	5.000.000,00	5.000.000,00	En ejecución
16	PBN1A9578E001	AMPLIACIÓN DE LA TERMINAL FERROVIARIA EN EL MUELLE SUD. FASE I	306.191,19	235.442,59	70.748,60	306.191,19	Finalizada
17	PBN1A4387E001	SUMINISTRO DE MATERIAL GRANULAR PROVENIENTE DEL RECICLADO DE LA CONSTRUCCIÓN	2.344.345,56	0,00	2.425,00	2.425,00	En ejecución
18		OTROS			18.750.193,27		
<b>OBRAS DE GRAN PRESUPUESTO</b>			<b>131.369.091,67</b>	<b>52.951.879,78</b>	<b>70.861.475,17</b>	<b>105.063.161,68</b>	
<b>SALDOS DE LIQUIDACIÓN Y REVISIONES DE PRECIOS</b>					<b>5.531.717,59</b>		
<b>OBRAS DE PEQUEÑO PRESUPUESTO</b>					<b>7.882.193,68</b>		
<b>TOTAL</b>					<b>84.275.386,44</b>		

## 6.2. Breve descripción de las obras más importantes

Orden	PPE	APB	Título
1	PBN1B2053E001	OB-GP-M-0401/2001	<p><b>ELEVACIÓN CALZADA AUTOTERMINAL</b></p> <p>El acceso al muelle de Inflamables se realizaba por un trazado un tanto tortuoso, debido a la necesidad de bordear el concesionario Autoterminal. Con el fin de crear un acceso directo y optimizar el tráfico de vehículos hacia el recinto portuario, el Puerto de Barcelona ha realizado las obras de elevación de la calzada de la calle 3, por encima de Autoterminal. La actuación empezó en la rotonda de la puerta 30 de acceso al puerto, donde está situada la confluencia con la carretera de Circumval·lació i continuó por un vial recto hasta la rotonda de acceso sur al muelle de la Energía, donde está la puerta 31, atravesando parte de las concesiones de Autoterminal y Setram.</p> <p>Con este nuevo equipamiento se dotará al Puerto de las instalaciones y del espacio adecuado para desarrollar la actividad de inspección física y documental de los productos alimenticios que entran a la Península por vía marítima para ser distribuidos al mercado de consumo. El nuevo PIF se ha ubicado en la parcela 22 de la Zona de Actividades Logísticas (ZAL Prat). El proyecto constructivo del asunto es la definición de las obras de la urbanización interior de la parcela, edificio del PIF y aparcamiento para camiones a la espera.</p>
3	PBN1A3028E001	OB-GP-P-0557/2006	<p><b>AMPLIACIÓN DEL MUELLE SUD</b></p> <p>La ampliación del muelle Sud del Puerto de Barcelona surge por la necesidad de incrementar el área de reviro y maniobras de los buques, situada delante de la terminal de Enagas. El proyecto consiste en la construcción de un muelle de atraque de 623 m y una explanada de 18 ha. En el marco de dicha actuación se suprimirá, también, el actual pantalán de la empresa CLH, con lo que se mejorará la maniobrabilidad en la dársena sita entre los muelles Sud, Adossat e Inflamables.</p> <p>Esta es una zona de reviro de los buques y con esta obra se conseguirá aumentar las distancias y el calado de la dársena. Además, en el muelle Sud, paramento este, la línea de atraque aumentará un 10%. La nueva superficie que se obtendrá con la ampliación del muelle Sud permitirá aumentar la capacidad de la terminal de contenedores del muelle, pasando de 1,3 a 2,1 millones de TEU.</p>
4	PBN1A1003E001	OB-GP-P-0568/2007	<p><b>HABILITACIÓN LÍNEA DE ATRAQUE MUELLE PRAT (Área sur)</b></p> <p>Con esta actuación el muelle Prat cuenta con una nueva explanada de 93 ha de superficie i una nueva línea de atraque, de 1.500 m. El muelle incluirá una terminal de contenedores, con capacidad de 2,5 millones de contenedores anuales. El concesionario es la empresa logística Terminal Catalunya (Tercat), participada en un 70% por el grupo chino Hutchison Port Holding y en un 30% por el grupo catalán Mestre. Además de una intensa actividad de importación y exportación, con especial protagonismo del ferrocarril, se prevé que también actúe como port hub, ya que permitirá la concentración y distribución de contenedores con los puertos del foreland.</p> <p>El proyecto incluye la superestructura de hormigón propiamente dicha (viga cantil), las vigas armadas de atado sobre los cajones, así como los bolardos de 150 t de resistencia y las defensas de atraque cada 17 m. Esta superestructura prevé asimismo una serie de detalles y de elementos que habrán de permitir a TERCAT la futura ubicación de diferentes tipos de artilugios necesarios para la operación de la terminal: arquetas, tomas de corriente, etc.</p>
5	PBN1A4043E001	OB-GP-P-0586/2007	<p><b>ATRAQUE PARA BUQUES DE GRANEL LÍQUIDO</b></p>

Orden	PPE	APB	Título
			<p>En fecha 1 de enero de 2007 tuvo lugar una avería que causó el desplazamiento de 16 cajones del muro de muelle de la Fase I del Muelle Prat. Desde aquel momento se han llevado a cabo obras asociadas a la terminación del relleno y consolidación de la fase II y de la fase I.</p> <p>Consiste en la construcción de un sistema de drenaje horizontal, que permita desaguar el agua expulsada a través de los geodrenes verticales. Este consiste en una capa de material drenante de 0,5 metros de espesor confinada por dos mallas geotextiles, una inferior y otra superior, donde se ubican pozos y conducciones para la recogida y evacuación del agua.</p>
6	PBN1G2359F001	OB-GP-P-0587/2007	<p><b>COLOCACION DE GEODRENES MUELLE PRAT FASE I (Cajones 10-25)</b></p> <p>En fecha 1 de enero de 2007 tuvo lugar una avería que causó el desplazamiento de 16 cajones del muro de muelle de la Fase I del muelle Prat. Desde aquel momento se han llevado a cabo obras asociadas a la terminación del relleno y consolidación de la fase II y de la fase I (cajones 1 a 9). Al mismo tiempo está en fase avanzada la ejecución de las obras de "Rehabilitación del Muelle Prat" relativas a la fase I (cajones 10 a 25). Es en la superficie asociada a esta última obra donde procede llevar a cabo las labores de consolidación, de los que forma parte la presente actuación.</p> <p>Consiste en la colocación de drenes de mecha (geodrenes) en la superficie de explanada asociada a los cajones 10 a 25 del muelle Prat fase I, para acelerar el proceso de consolidación de un estrato poco permeable. De esta forma, al drenaje vertical existente se suma el drenaje horizontal o radial que crea este dren vertical, favoreciendo de este modo más direcciones para el flujo del agua, y para que pueda evacuar más rápidamente, consiguiendo un grado de consolidación suficiente.</p>
7	PBN1A9057E001	OB-GP-P-0613/2008	<p><b>REFUERZO DE MUELLES DE BLOQUES. MUELLE DE BARCELONA, ALINEACIÓN SUR (FASE I)</b></p> <p>Como consecuencia de la realización de inspecciones iniciales (inspecciones submarinas, de la parte emergida y análisis geotécnicos), se determinó que el muelle presentaba un importante deterioro de sus bloques, así como un aflojamiento del material de trasdós. Dicho diagnóstico quedaba todavía más patente en el tramo correspondiente a los módulos 1 y 2, donde se presentaron asentamientos en el pavimento así como desplazamientos de cierta importancia.</p> <p>La obra consiste en la ejecución de la protección de los módulos 1 y 2, el refuerzo del trasdós de la zona correspondiente a dichos módulos y el refuerzo de bolardos en toda la alineación del muelle.</p>
8	PBN1B3007E001	OB-GP-P-0633/2008	<p><b>NUEVOS ACCESOS AMPLIACIÓN SUR. FASE 1 A</b></p> <p>Como consecuencia de las obras de ampliación del puerto, la Autoridad Portuaria de Barcelona está promoviendo el desarrollo de la terminal Prat, incluyendo la electrificación de ésta. El objeto del proyecto consiste en prolongar algunas redes de servicios portuario, de acceso restringido, así como conectar ferroviariamente esta nueva terminal, en ancho internacional, a la red ferroviaria existente en el puerto de Barcelona.</p>
9	PBN1B4065E001	OB-GP-P-0640/2008	<p><b>ELECTRIFICACIÓN MUELLE PRAT (MEDIA TENSIÓN Y OTROS SERVICIOS ÁREA SUR)</b></p> <p>Como consecuencia de las obras de ampliación del puerto, la Autoridad Portuaria de Barcelona está promoviendo el desarrollo de la terminal Prat, incluyendo la electrificación de ésta. El objeto del proyecto consiste en prolongar algunas redes de servicios hasta la nueva terminal de contenedores del muelle Prat, destacando entre ellos el suministro eléctrico en media tensión. Dada la extensión de las obras, estas se dividirán en diversas fases, correspondiendo la presente actuación a la primera fase.</p> <p>El proyecto incluye la canalización mediante perforación horizontal dirigida, en el cruce de la calle Illies Canàries con la calle 100. Incluye asimismo la canalización eléctrica ya ejecutada en la calle 100, desde su posición final actual hasta el límite de la concesión de TERCAT.</p>
10	PBN1A2035E001	OB-GP-P-0646/2009	<p><b>MEJORA DEL DIQUE EST. FASE 1 (Refuerzo Paseo Gabriel Roca)</b></p> <p>Como consecuencia de los distintos temporales acaecidos a lo largo de la historia, incluido el de diciembre de 2008, se considera necesario realizar una actuación de más calado que la prevista inicialmente, planteada en cuatro fases, la primera de las cuales y más urgente correspondería al ámbito del paseo Gabriel Roca.</p> <p>Consiste en la demolición del pavimento, acera y murete existentes en el paseo Gabriel Roca y la construcción de una nueva superestructura coronada a la +11,20 y con un ancho libre de 5,20 m a la cota +10,00. También incluye la recolocación puntual de escolleras en la zona superior cuando sea necesario. La conexión con el paseo existente se realiza mediante una rampa de 5,20 m de ancho y 40 m de longitud.</p>
11	PBN1A2036E001	OB-GP-P-0647/2009	<p><b>VIA FERROVIARIA MUELLE COSTA</b></p> <p>La presente obra responde a las necesidades de mejorar el transporte de mercancías y se enmarca en el conjunto de actuaciones previstas en la zona del muelle Costa del Puerto de Barcelona, que consisten en:</p> <ul style="list-style-type: none"> <li>- Ampliación del mismo muelle Costa, obras que actualmente se están llevando a cabo.</li> <li>- Ampliación de la funcionalidad del transporte ferroviario de mercancías dentro de los tráficos del ámbito del Puerto, mejorando el rendimiento de las distintas terminales ferroviarias y aumentando la capacidad de la red ferroviaria.</li> </ul> <p>La obra consiste en la adecuación de la vía ferroviaria del muelle Costa del Puerto de Barcelona con el fin de ser empleada por un operador logístico en la carga/descarga de composiciones ferroviarias que transportan automóviles y permitir el traslado de éstos al muelle Costa, mediante un sistema de vialidad totalmente segregada de los tráficos del Puerto. El proyecto incluye la construcción de un ramal ferroviario en el muelle Costa, así como un puente por encima del vial de circunvalación del puerto. La nueva vía, con ancho ibérico y métrico, tendrá 530 m de largo.</p>
12	PBN1B3010E001	OB-GP-P-0650/2009	<p><b>ACCESO EN ANCHO UIC A LA TERMINAL DE CONTENEDORES DEL MUELLE PRÍNCIP D'ESPANYA</b></p> <p>La ampliación del hinterland del puerto de Barcelona pasa, necesariamente, por el fomento del uso del ferrocarril. En este sentido, al objeto de permitir el acceso al mercado francés mediante ferrocarril, se estima necesario que las terminales de contenedores dispongan de acceso mediante vías UIC.</p> <p>El objeto de la actuación es la adaptación de la infraestructura ferroviaria del Puerto de Barcelona, de manera que se permita el acceso de composiciones ferroviarias provenientes de la terminal de Can Tunis que circulen en ancho UIC hacia la terminal de contenedores situada en el muelle Príncep d'Espanya, desde el actual acceso al bucle ferroviario.</p>
13	PBN1C5004E001	OB-GP-P-0651/2009	<p><b>HABILITACION SALA BARCELONA</b></p> <p>La Autoridad Portuaria de Barcelona ha alquilado un local del primer piso del edificio del World Trade Center de Barcelona adyacente al edificio de la Estación Marítima Nord, para habilitarlo.</p> <p>La actuación se ha desarrollado de la siguiente manera: se ha trasladado la sede de las reuniones periódicas del Consejo de Administración de la APB, así como el Departamento de Relaciones Públicas y se ha acondicionado un auditorio, con capacidad para 60 personas, ampliable a 169, donde se podrán realizar ruedas de prensa de pequeño formato, actos, reuniones y conferencias de alta ocupación.</p>
14	PBN1A2045E001	OB-GP-P-0661/2010	<p><b>MEJORA DEL DIQUE EST. FASE 2</b></p> <p>Como consecuencia de los distintos temporales acaecidos a lo largo de la historia, se considera necesario realizar una actuación de más calado que la prevista inicialmente, planteada en cuatro fases correspondientes a los distintos tramos del dique.</p> <p>Consiste en la ejecución de los taludes y pies de protección de los tramos 2 y 3, además de la ejecución, en el tramo 5, del pie de escolleras y el talud solamente hasta la cota -4,50.</p>
15	PBN1A2046E001	OB-GP-P-0662/2010	<p><b>MEJORA DEL DIQUE EST. FASE 3 (Rehabilitación espaldón)</b></p>



Orden	PPE	APB	Título
			<p>El dique de abrigo del Est del puerto de Barcelona se ha degradado a causa de los diferentes temporales que ha sufrido a lo largo de su historia, lo que ha provocado averías relevantes en el manto del filtro y espaldón. La actuación se plantea en cuatro fases, correspondientes a los distintos tramos del dique.</p> <p>La fase 3 consiste en tratar las grietas detectadas así como el recrecido de los espaldones de los tramos 3, 4 y 5 del antiguo dique Est.</p>
16	PBN1A9578E001	OB-GP-P-0672/2010	<p><b>AMPLIACIÓN DE LA TERMINAL FERROVIARIA EN EL MUELLE SUD. FASE I</b></p> <p>La demanda de servicio creciente que registra Terminal de Contenedores de Barcelona (TCB), la voluntad de potenciar el transporte de mercancías por ferrocarril a fin de descongestionar los accesos del puerto de Barcelona y la nueva conexión ferroviaria en ancho UIC con Francia, operativa a finales de 2010, motivan disponer como mínimo de una vía con ancho mixto (ancho internacional de 1.435 mm e ibérico de 1.668 mm) en la terminal ferroviaria de TCB.</p> <p>El proyecto define las obras necesarias para poder poner en servicio una vía de ancho mixto (ibérico e internacional). Además hay que garantizar, a nivel funcional y de trazado, la compatibilidad con una futura ampliación a 6 vías de ancho mixto. Se trata de conseguir una terminal ferroviaria de más capacidad y que cumpla con los estándares de interoperabilidad de la Comisión Europea.</p>
17	PBN1A4387E001	OB-GP-P-0673/2011	<p><b>SUMINISTRO DE MATERIAL GRANULAR PROVENIENTE DEL RECICLADO DE LA CONSTRUCCIÓN</b></p> <p>El uso de material granular, obtenido a partir del reciclado de residuos de la construcción supone una solución alternativa al modelo constructivo tradicional y posibilita una utilización efectiva de los recursos naturales. La sustitución de materiales de cantera por otros significativamente más económicos conllevan una gestión ambiental, una optimización de los recursos y una rentabilidad económica.</p> <p>El contrato entre la APB y Gestió de Terres y Runes, SA tiene por finalidad garantizar el suministro del material necesario para las obras del puerto. Los materiales granulares proceden de residuos de la construcción, con composición mixta de hormigón, material cerámico y aglomerado asfáltico, obtenido de un proceso de limpieza y triturado.</p>



## 7 Líneas marítimas regulares

**7.1. Armador/Consignatario**

**7.2. Áreas geográficas**

**7.3. Descripción de las áreas geográficas**

## 7 Líneas marítimas regulares

### 7.1. Armador/Consignatario

Armador	Consignatario	Puertos
<b>España</b>		
MAERSK LINE A.P. MOLLER	MARITIMA DEL MEDITERRANEO, SA	Barcelona, Genova, La Spezia, Port Said, Salalah, Singapur, Qingdao, Busan, Shanghai, Ningbo, Hong Kong, Yantian, Tanjung Pelepas, Jeddah, Valencia, Barcelona, Valencia, Algeciras, Vigo, Bilbao, Algeciras, Barcelona, Bombay, Jeddah, Suez, Genova, Barcelona, Algeciras, Santos, Itakai, Paranagua, Montevideo, Rio Grande, Algeciras, Valencia, Jeddah
BOLUDA LINES	BOLUDA LINES S.A.	Barcelona, Valencia, Las Palmas, Santa Cruz de Tenerife, Santa Cruz de la Palma, Alicante, Barcelona
NISA (NAVIMPORT-INTERNA)	MARITIMA ALISEA, S.L.	Barcelona, Sagunto, Las Palmas, Santa Cruz de Tenerife, Arrecife de Lanzarote, Sagunto, Barcelona
CIA. TRASMEDITERRANEA	CIA. TRASMEDITERRANEA	Barcelona, Maó, Barcelona
CIA. TRASMEDITERRANEA	CIA. TRASMEDITERRANEA	Barcelona, Ibiza
UNITED EUROP CAR-CARR. UE	BERGE MARITIMA, S.L.	Barcelona, Palma, Alcudia, Mahon, Ibiza, Valencia, Barcelona
EUROLINEAS MARITIMAS	EUROLINEAS MARITIMAS	Barcelona, Palma de Mallorca, Alcudia, Ibiza, Mahón, Valencia, Barcelona
CIA. TRASMEDITERRANEA	CIA. TRASMEDITERRANEA	Barcelona, Palma
CIA. TRASMEDITERRANEA	CIA. TRASMEDITERRANEA	Barcelona, Mahón
EUROLINEAS MARITIMAS	EUROLINEAS MARITIMAS	Barcelona, Palma de Mallorca, Alcudia, Mahón, Ibiza, Valencia, Barcelona
EUROLINEAS MARITIMAS	EUROLINEAS MARITIMAS	Barcelona, Ciutadella, Alcudia
EUROLINEAS MARITIMAS	EUROLINEAS MARITIMAS	Barcelona, San Antonio
EUROLINEAS MARITIMAS	EUROLINEAS MARITIMAS	Barcelona, Palma de Mallorca, Ibiza, Alcudia, Mahon, Ibiza, Barcelona
CIA. TRASMEDITERRANEA	CIA. TRASMEDITERRANEA	Barcelona, Palma
CIA. TRASMEDITERRANEA	CIA. TRASMEDITERRANEA	Barcelona, Ibiza
WEC LINES B.V	WEC LINES ESPAÑA, S.L.U.	Barcelona, Valencia, Las Palmas, Santa Cruz de Tenerife, Fuerteventura, Cadiz, Tarragona, Barcelona
ARKAS CONTAINER TRANSPORT	CONSIGMAR	Barcelona, Alicante, Sagunto, Las Palmas, Santa Cruz de Tenerife, Sagunto, Alicante, Algeciras, Santa Cruz de Tenerife, Las Palmas, Arrecife de Lanzarote, Alicante, Barcelona
NISA (NAVIMPORT-INTERNA)	MARITIMA ALISEA, S.L.	Barcelona, Alicante, Sagunto, Las Palmas, Santa Cruz de Tenerife, Sagunto, Alicante, Algeciras, Santa Cruz de Tenerife, Las Palmas, Arrecife de Lanzarote, Alicante, Barcelona
<b>Itàlia-França (Mediterrani)</b>		
COSCO CONTAINER LINE (COSCON)	COSCO IBERIA SHIP. AGENCY	Barcelona, Valencia, Pireo, Singapur, Hong Kong, Shanghai, Ningbo, Shekou, Shanghai, Ningbo, Shekou, Hong Kong, Singapur, Pireo, Napoles, Genova, Barcelona
HAPAG-LLOYD, AG.	HAPAG-LLOYD SPAIN, S.L.	Barcelona, Valencia, Savannah, Port Everglades, Veracruz, Altamira, Houston, New Orleans, Veracruz, Altamira, Houston, New Orleans, Port Everglades, Cagliari, Livorno, Genova, Barcelona
A.P.L. (AMERICAN PRES. LINE)	AMERICAN PRES. LINES LTD (ESPAÑA)	Barcelona, Valencia, Damietta, Jeddah, Singapur, Hong Kong, Busan, Sanghai, Ningbo, Chiwan, Shekou, Hong Kong, Singapur, Port Kelang, Jeddah, Damietta, Genova, Fos, Barcelona
ORIENT OVERSEAS CONT. LINE	TRANSITAINER, S.A.	Barcelona, Valencia, Damietta, Jeddah, Singapur, Hong Kong, Busan, Sanghai, Ningbo, Chiwan, Shekou, Hong Kong, Singapur, Port Kelang, Jeddah, Damietta, Genova, Fos, Barcelona
HAPAG-LLOYD, AG.	HAPAG-LLOYD SPAIN, S.L.	Barcelona, Valencia, Damietta, Jeddah, Singapur, Hong Kong, Busan, Sanghai, Ningbo, Chiwan, Shekou, Hong Kong, Singapur, Port Kelang, Jeddah, Damietta, Genova, Fos, Barcelona
NIPPON YUSEN KAISHA	COMBALIA AGENCIA MARÍTIMA S.A.	Barcelona, Valencia, Damietta, Jeddah, Singapur, Hong Kong, Busan, Sanghai, Ningbo, Chiwan, Shekou, Hong Kong, Singapur, Port Kelang, Jeddah, Damietta, Genova, Fos, Barcelona
ORIENT OVERSEAS CONT. LINE	ORIENT OVERSEAS CONTAINER LINE	Barcelona, Valencia, Damietta, Jeddah, Singapur, Hong Kong, Busan, Sanghai, Ningbo, Chiwan, Shekou, Hong Kong, Singapur, Port Kelang, Jeddah, Damietta, Genova, Fos, Barcelona
MITSUI OSK LINE	TRANSCOMA	Barcelona, Valencia, Damietta, Jeddah, Singapur, Hong Kong, Busan, Sanghai, Ningbo, Chiwan, Shekou, Hong Kong, Singapur, Port Kelang, Jeddah, Damietta, Genova, Fos, Barcelona
HYUNDAI MARINE MERCHANT	MARITIMA DAVILA BARCELONA, S.A.	Barcelona, Valencia, Damietta, Jeddah, Singapur, Hong Kong, Busan, Sanghai, Ningbo, Chiwan, Shekou, Hong Kong, Singapur, Port Kelang, Jeddah, Damietta, Genova, Fos, Barcelona
ATLANTICA SPA DI NAVIGAZIONE	TERMINAL FERRY BARCELONA	Barcelona, Tanger-Med, Barcelona, Livorno, Barcelona
CIE. NATIONALE ALGERIENNE DE NA	TRANSCOMA	Barcelona, Marsella, La Spezia, Bejaia, Alger, Oran, Barcelona
CMA - CGM	CMA CGM IBERICA, S.A.	Barcelona, Fos, Genova, Marsaxlokk, Damietta, Khor Al Fakkan, Port Kelang, Nansha, Xiamen, Gwangyang, Busan, Shanghai, Ningbo, Xiamen, Nansha, Chiwan, Tanjung Pelepas, Port Kelang, Beirut, Marsaxlokk, Valencia, Barcelona
MAERSK LINE A.P. MOLLER	MARITIMA DEL MEDITERRANEO, SA	Barcelona, Genova, La Spezia, Port Said, Salalah, Singapur, Qingdao, Busan, Shanghai, Ningbo, Hong Kong, Yantian, Tanjung Pelepas, Jeddah, Valencia, Barcelona, Valencia, Algeciras, Vigo, Bilbao, Algeciras, Barcelona, Bombay, Jeddah, Suez, Genova, Barcelona, Algeciras, Santos, Itakai, Paranagua, Montevideo, Rio Grande, Algeciras, Valencia, Jeddah
HAPAG-LLOYD, AG.	HAPAG-LLOYD SPAIN, S.L.	Barcelona, Valencia, Cartagena, Manzanillo, Los Angeles, Oakland, Vancouver, Portland, Oakland, Los Angeles, Manzanillo, Puerto Quetzal, Manzanillo, Caucedo, Valencia, Cagliari, Livorno, Genova, Fos, Barcelona
NEPTUNE SHIPPING AGENCIES	NEPTUNE BARCELONA	Barcelona, Sagunto, Valencia, Savona, Civitavecchia, El Pireo, Derince, Constanta, Ilychevsk, Beirut, Tartous, Limassol, Alexandria, Tunis, Malta, Mostaganem, Djen-Djen, Livorno, Marsella, Fos, Casablanca, Barcelona
FAST LINE c/o DEMLINE MANAG.	UNIVERSAL MARITIMA	Barcelona, Castellón, Marsella, Livorno, Alexandria, Latakia, Beirut, Barcelona

Armador	Consignatario	Puertos
HANJIN SHIPPING CO LTD	HANJIN SPAIN, S.A.	Khor Al Fakkan, Jebel Ali, Muhammad Bin Qasim, Nhava Sheva, Jeddah, Port Said, La Spezia, Genova, Barcelona, Valencia, Algeciras, New York City, Norfolk, Savannah, Algeciras, Valencia, Genova
NISSAN MOTOR CAR CARRIER CO. LT	MARITIMA DEL MEDITERRANEO, SA	Barcelona, Livorno, Civitavecchia, Setubal, Newcastle Upon Tyne, Bremen, Bremerhaven, Southampton, Le Havre, Durban, Jeddah, Muscat, Kuwait, Bahrain, Abu Dhabi, Singapore, Hong Kong, Taichung, Keelung, Toyohashi, Hitachi, Yokosuka, Chiba, Yokohama
HOEGH UGLAND AUTOLINERS S/A	MARITIMA DEL MEDITERRANEO, SA	Barcelona, Setubal, Antwerpen, Rotterdam, Gdansk Amsterdam, Bristol, Newcastle Upon Tyne, Bremen, Dublin, Southampton, Genova, Koper, Larnaca, Limassol, Istanbul, Piraeus, Beirut, Alexandria, Port Sudan, Durban, Port Elizabeth, Incheon, Masan, Singapur, Hong Kong, Shanghai, Hitachi, Kawasaki, Yokosuka, Nagoya, Kanda, Osaka, Yokohama, Kobe
BORCHARD LINES LTD.	MARITIMA DEL MEDITERRANEO, SA	Barcelona, Marsella, Genova, Salerno, Piraeus, Ashdod, Haifa, Limassol, Alexandria, Ambarli, Izmir, Barcelona
EVERGREEN LINE	EVERGREEN SHIPPING SPAIN, S.L.	Barcelona, Valencia, Taranto, Jeddah, Colombo, Singapur, Tanjung Pelepas, Hong Kong, Kaohsiung, Qingdao, Shanghai, Ningbo, Kaohsiung, Hong Kong, Shekou, Yantian, Tanjung Pelepas, Colombo, Ashdod, Alexandria, Taranto, Genova, Barcelona
ITALIA MARITIMA S.P.A.	EVERGREEN SHIPPING SPAIN, S.L.	Barcelona, Valencia, Taranto, Jeddah, Colombo, Singapur, Tanjung Pelepas, Hong Kong, Kaohsiung, Qingdao, Shanghai, Ningbo, Kaohsiung, Hong Kong, Shekou, Yantian, Tanjung Pelepas, Colombo, Ashdod, Alexandria, Taranto, Genova, Barcelona
AFRICA CONTAINER LINES	TRANSITAINER, S.A.	Barcelona, Castellón de la Plana, Alicante, Oran, Alger, Marseille, Barcelona
MARFRET SHIPPING LINES	AG. MARITIMA ESPAÑOLA EVGE	Barcelona, Marsella, Argel, Skkida, Djen-Djen, Mostaganem, Oran, Annaba, Bejaia, Marsella, Benghazi
MARFRET SHIPPING LINES	AG. MARITIMA ESPAÑOLA EVGE	Barcelona, Marsella, Alger, Skikda, Bejaia, Barcelona
INTERN. MARIT. TRANSP	VAPORES SUARDIAZ BARCELONA	Barcelona, Valencia, Casablanca, Genova, Barcelona
COMANAV	CMA CGM IBERICA, S.A.	Barcelona, Valencia, Algeciras, Tanger Med, Casablanca, Agadir, Port Vndres, Marsella, Barcelona
MEDITERRANEAN SHIPP. CO	MEDITERRANEAN SHIPP. CO.	Barcelona, Bejaia, Alger, Oran, Skikda, Annaba, Valencia, Barcelona, Gioia Tauro, Koper, Trieste, Venezia, Gioia Tauro, Istanbul, Gemlik, Izmir, Ravenna, Ancona, Rijera Bakar, Durres,
NAVALE DELMAS	MACANDREWS S.A.	Barcelona, Marsella, Genova, Livorno, Napoles, Valencia, Dakar, Abidjan, Pointe Noire, Libreville, Valencia, Barcelona
CMA - CGM	CMA CGM IBERICA, S.A.	Barcelona, Rio de Janeiro, Santos, Buenos Aires, Montevideo, Itajai, Paranagua, Santos, Pecem, Valencia, Tarragona, Livorno, Genova, Vado Ligure, Barcelona
IGNAZIO MESSINA AND CO., SPA	WECO AGENCIA MARÍTIMA	Barcelona, Castellón, Dakar, Abidjan, San Pedro, Lagos, Tema, Lagos, Tema, Abodjan, San Pedro, Dakar, Castellon, Genova, Marsella, Barcelona, Napoles, Jeddah, Mombasa, Dar es Salaam, Durban, Maputo, Dar es Salaam, Mombasa, Jeddah, Genova, Barcelona
MEDEX CONT. SERVICE LTD.	INTRAMEDITERRANEO	Barcelona, Tunis, Pozallo, Marsaxlokk, Tunis, Valencia, Barcelona
CHINA SHIPPING CONTAINER LINES	CHINA SHIPPING SPAIN AGENCY S.L.	Barcelona, Valencia, Port Said, Jeddah, Khor al Fakkan, Port Kelang, Qingdao, Shanghai, Ningbo, Shekou, Port Kelang, Port Said, La Spezia, Genova, Fos-sur-mer, Barcelona
UNITED ARAB SHIPPING COMPANY	UASAC IBERIA S.L.	Barcelona, Valencia, Port Said, Khor al Fakkan, Port Kelang, Qingdao, Shanghai, Ningbo, Shekou, Port Kelang, Port Said, La Spezia, Genova, Fos-sur-mer, Barcelona
K LINE	BERGE MARITIMA, S.L.	Barcelona, Savona, Civitavecchia, Piraeus, Derince, Ashdod, Barcelona, Vigo, Santander, Zeebrugge, Newark, Baltimore, Jacksonville, Galveston, Altamira, Veracruz, Southampton, Zeebrugge, Barcelona
K LINE	A.M. CONDEMINAS	Barcelona, Savona, Civitavecchia, Piraeus, Derince, Ashdod, Barcelona, Vigo, Santander, Zeebrugge, Newark, Baltimore, Jacksonville, Galveston, Altamira, Veracruz, Southampton, Zeebrugge, Barcelona
MITSUMI OSK LINE	TRANSCOMA	Barcelona, Zeebrugge, Antwerpen, Bristol, Gent, Bremerhaven, Aqaba, Shanghai, Omaezaki, Yokohama, Guangzhou, Laem Chabang, La Goulette Nord, Sagunto, Djen=Djen, Casablanca, Lisboa, Livorno, Gioia Tauro, Barcelona
MITSUMI OSK LINE	TRANSCOMA	Barcelona, Livorno, Piraeus, Derince, Sagunto, Le havre, Zeebrugge, Tyne, Barcelona
NIPPON YUSEN KAISHA	CIAL COMBALIA SAGRERA	Barcelona, Savona, Port Kelang, Singapur, Bombay, Hong Kong, Toyohashi, Hitachi, Xingang, Shanghai, Aqaba, Jeddah, Port Qabas, Dubai, Abu Dhabi, Kuwait, Doha, Bahrain, Bandar Abbas, Umm Qasr, Bristol, Southampton, Zeebrugge, Rotterdam, Antwerpen, Bremerhaven
MEDITERRANEAN SHIPP. CO	MEDITERRANEAN SHIPP. CO.	Barcelona, La Spezia, Fos, Gioia Tauro, Jeddah, Salalah, Jebel Ali, Singapur, Chiwan, Hong Kong, Qingdao, Dalian, Xingang, Busan, Qingdao, Ningbo, Shanghai, Yantian, Chiwan, Hong Kong, Singapur, Gioia Tauro, Valencia, La Spezia, Fos, Barcelona, Genova, La Spezia, Gioia Tauro, Port Said, Salalah, Colombo, Nhava Sheva, Mundra, Salalah, Port Said, Istanbul, Barcelona, Valencia, Sines, Cristobal, Manzanillo, Mazatlan, Veracruz, Altamira, Houston, New Orleans International APT, Port Evergladesm Freeport, Barcelona, Las Palmas, Capetown, Port Elizabeth, Durban, Lobito, Luanda, Las Palmas, Barcelona, Valencia, Suape, Santos, Buenos Aires, Rio Grande, Navegantes, Sao Francisco do Sul, Santos, Sepetiba, Suape, Las Palmas, Valencia, Gioia Tauro, Livorno, Genova, Fos, Barcelona, Valencia, Boston, New York, Baltimore, Norfolk, Savannah, Charleston, Valencia, Barcelona, Las Palmas, Dakar, Tema, Abidjan, San Pedro, Lome, Tincan, Apapa, Cotonou, Douala, Takoradi
SHIPPING INDIA CORP. LTD	A.M. CONDEMINAS	Barcelona, Genova, La Spezia, Gioia Tauro, Port Said, Salalah, Colombo, Nhava Sheva, Mundra, Salalah, Port Said, Istanbul, Barcelona
CCNI CIA. CHILENA DE NAV. INTERN	AGUNSA EUROPA, S.A.	Barcelona, Valencia, Cartagena, Guayaquil, Callao, Iquique, Mejillones, Antofagasta, San Antonio, Ilo, Callao, Cartagena, San Juan, Valencia, Salerno, Livorno, Vado Ligure, Barcelona
CSAV SHIPPING	CSAV AGENCIA MARITIMA	Barcelona, Valencia, Cartagena, Guayaquil, Callao, Iquique, Mejillones, Antofagasta, San Antonio, Ilo, Callao, Cartagena, San Juan, Valencia, Salerno, Livorno, Vado Ligure, Barcelona

Armador	Consignatario	Puertos
TURKON CONTAINER	MARITIMA DAVILA BARCELONA, S.A.	Barcelona, Marsella, Genova, Euyap, Gemlik, Istanbul, Aliaga, Marsella, Barcelona, Valencia, Felixtowe, Hamburg, Antwerpen, Valencia, Barcelona
GRIMALDI GROUP NAPOLI	GRIMALDI LOGISTICA ESPAÑA	Barcelona, Livorno, Civitavecchia, Salerno, Piraeus, Derince, Gemlik, Limassol, Ashdod, Hamburg, Antwerpen, Portbury, Southampton, Setubal, Valencia, Barcelona
X-PRESS CONTAINER LINE (UK) LTD	A. PEREZ Y CIA	Barcelona, FOS, Barcelona, Tarragona, Almeria, Algeciras, Sevilla, Valencia, Tarragona, Barcelona, Casablanca, Vigo, Leixoes, Lisboa, Casablanca, Valencia, Tarragona, Barcelona, Tarragona, Valencia, Cagliari, Tunis, Cagliari, Barcelona
MARFRET SHIPPING LINES	AG. MARITIMA ESPAÑOLA EVGE	Barcelona, Sete, Genova, Livorno, Valencia, Ponte à Pitre, Port de France, Rio Haina, La Guaira-Caracas, Manzanillo, Cartagena, Rio Haina, Fort de France, Algeciras, Barcelona
CMA - CGM	CMA CGM IBERICA, S.A.	Barcelona, Sete, Genova, Livorno, Valencia, Ponte à Pitre, Port de France, Rio Haina, La Guaira-Caracas, Manzanillo, Cartagena, Rio Haina, Fort de France, Algeciras, Barcelona
AGREXCO AGRICULTURAL EXPORT	ROMEU & CIA	Barcelona, Sete, Genova, Livorno, Valencia, Ponte à Pitre, Port de France, Rio Haina, La Guaira-Caracas, Manzanillo, Cartagena, Rio Haina, Fort de France, Algeciras, Barcelona
ILVA S.P.A.	AMP SHIPPING SYSTEMS, S.L.	Thessaloniki, Taranto, Genova, Porto Nogaro, Barcelona
ILVA S.P.A.	INTRAMEDITERRANEO	Thessaloniki, Taranto, Genova, Porto Nogaro, Barcelona
CMA - CGM	CMA CGM IBERICA, S.A.	Barcelona, Alicante, Marsella, Oran, Alger, Ghazaouet, Bejaia, Skikda, Annaba, Barcelona
AGREXCO AGRICULTURAL EXPORT	ROMEU & CIA	Barcelona, Valencia, Haifa, Ashood, Vado Ligure, Marsella, Barcelona
MELFI MARINE CORP. S.A.	A. PEREZ Y CIA	Barcelona, Valencia, Lisboa, Halifax, Habana, Salerno, Livorno, Genova, Barcelona
HANJIN SHIPPING CO LTD	HANJIN SPAIN, S.A.	Barcelona, Valencia, Algeciras, Port Said, Singapur, Busan, Ningbo, Shanghai, Yantian, Hong Kong, Singapur, Port Said, La Spezia, Barcelona
ARKAS CONTAINER TRANSPORT	CONSIGMAR	Barcelona, Valencia, Casablanca, Livorno, Genova, Barcelona
ARKAS CONTAINER TRANSPORT	CONSIGMAR	Barcelona, Cagliari, Izmir, Mersin, Thessaloniki, Pireo, Valencia, Castellón, Barcelona
ARKAS CONTAINER TRANSPORT	CONSIGMAR	Barcelona, Latakia, Beirut, Thessaloniki, Cagliari, Valencia, Castellón de la Plana, Barcelona
GRANDI NAVI VELOCI, S.P.A.	TERMINAL FERRY BARCELONA	Genova, Barcelona, Genova
ATLANTICA SPA DI NAVIGAZIONE	TERMINAL FERRY BARCELONA	Barcelona, Puerto Torres, Civitavecchia, Puerto Torres, Barcelona
ATLANTICA SPA DI NAVIGAZIONE	TERMINAL FERRY BARCELONA	Barcelona, Livorno, Barcelona
<b>Mediterrani Or.-Mar Negro-Caspi</b>		
COSCO CONTAINER LINE (COSCON)	COSCO IBERIA SHIP. AGENCY	Barcelona, Valencia, Pireo, Singapur, Hong Kong, Shanghai, Ningbo, Shekou, Shanghai, Ningbo, Shekou, Hong Kong, Singapur, Pireo, Napoles, Genova, Barcelona
MTL CONTAINER LINES	TRANSITAINER, S.A.	Barcelona, Castellón de la Plana, Rades/Tunis, Marsaxlokk, Barcelona
CMA - CGM	CMA CGM IBERICA, S.A.	Barcelona, Fos, Genova, Marsaxlokk, Damietta, Khor Al Fakkan, Port Kelang, Nansha, Xiamen, Gwangyang, Busan, Shanghai, Ningbo, Xiamen, Nansha, Chiwan, Tanjung Pelepas, Port Kelang, Beirut, Marsaxlokk, Valencia, Barcelona
NEPTUNE SHIPPING AGENCIES	NEPTUNE BARCELONA	Barcelona, Sagunto, Valencia, Savona, Civitavecchia, El Pireo, Derince, Constanta, Ilychevsk, Beirut, Tartous, Limassol, Alexandria, Tunis, Malta, Mostaganem, Djen-Djen, Livorno, Marsella, Fos, Casablanca, Barcelona
FAST LINE c/o DEMLINE MANAG.	UNIVERSAL MARITIMA	Barcelona, Castellón, Marsella, Livorno, Alexandria, Latakia, Beirut, Barcelona
HOEGH UGLAND AUTOLINERS S/A	MARITIMA DEL MEDITERRANEO, SA	Barcelona, Setubal, Antwerpen, Rotterdam, Gdansk Amsterdam, Bristol, Newcastle Upon Tyne, Bremen, Dublin, Southampton, Genova, Koper, Larnaca, Limassol, Istanbul, Piraeus, Beirut, Alexandria, Port Sudan, Durban, Port Elizabeth, Incheon, Masan, Singapur, Hong Kong, Shanghai, Hitachi, Kawasaki, Yokosuba, Nagoya, Kanda, Osaka, Yokohama, Kobe
BORCHARD LINES LTD.	MARITIMA DEL MEDITERRANEO, SA	Barcelona, Marsella, Genova, Salerno, Piraeus, Ashdod, Haifa, Limassol, Alexandria, Ambarli, Izmir, Barcelona
EVERGREEN LINE	EVERGREEN SHIPPING SPAIN, S.L.	Barcelona, Valencia, Taranto, Jeddah, Colombo, Singapur, Tanjung Pelepas, Hong Kong, Kaohsiung, Qingdao, Shanghai, Ningbo, Kaohsiung, Hong Kong, Shekou, Yantian, Tanjung Pelepas, Colombo, Ashdod, Alexandria, Taranto, Genova, Barcelona
ITALIA MARITIMA S.P.A.	EVERGREEN SHIPPING SPAIN, S.L.	Barcelona, Valencia, Taranto, Jeddah, Colombo, Singapur, Tanjung Pelepas, Hong Kong, Kaohsiung, Qingdao, Shanghai, Ningbo, Kaohsiung, Hong Kong, Shekou, Yantian, Tanjung Pelepas, Colombo, Ashdod, Alexandria, Taranto, Genova, Barcelona
MEDITERRANEAN SHIPP. CO	MEDITERRANEAN SHIPP. CO.	Barcelona, Bejaia, Alger, Oran, Skikda, Annaba, Valencia, Barcelona, Gioia Tauro, Koper, Trieste, Venezia, Gioia Tauro, Istanbul, Gemlik, Izmir, Ravenna, Ancona, Rijera Bakar, Durres,
MEDEX CONT. SERVICE LTD.	INTRAMEDITERRANEO	Barcelona, Tunis, Pozallo, Marsaxlokk, Tunis, Valencia, Barcelona
K LINE	BERGE MARITIMA, S.L.	Barcelona, Savona, Civitavecchia, Piraeus, Derince, Ashdod, Barcelona, Vigo, Santander, Zeebrugge, Newark, Baltimore, Jacksonville, Galveston, Altamira, Veracruz, Southampton, Zeebrugge, Barcelona
K LINE	A.M. CONDEMINAS	Barcelona, Savona, Civitavecchia, Piraeus, Derince, Ashdod, Barcelona, Vigo, Santander, Zeebrugge, Newark, Baltimore, Jacksonville, Galveston, Altamira, Veracruz, Southampton, Zeebrugge, Barcelona
MITSUI OSK LINE	TRANSCOMA	Barcelona, Zeebrugge, Antwerpen, Bristol, Gent, Brementhaven, Aqaba, Shanghai, Omaezaki, Yokohama, Guangzhou, Laem Chabang, La Goulette Nord, Sagunto, Djen=Djen, Casablanca, Lisboa, Livorno, Gioia Tauro, Barcelona
MITSUI OSK LINE	TRANSCOMA	Barcelona, Livorno, Piraeus, Derince, Sagunto, Le havre, Zeebrugge, Tyne, Barcelona

Armador	Consignatario	Puertos
MEDITERRANEAN SHIPP. CO	MEDITERRANEAN SHIPP. CO.	Barcelona, La Spezia, Fos, Gioia Tauro, Jeddah, Salalah, Jebel Ali, Singapur, Chiwan, Hong Kong, Qingdao, Dalian, Xingang, Busan, Qingdao, Ningbo, Shanghai, Yantian, Chiwan, Hong Kong, Singapur, Gioia Tauro, Valencia, La Spezia, Fos, Barcelona, Genova, La Spezia, Gioia Tauro, Port Said, Salalah, Colombo, Nhava Sheva, Mundra, Salalah, Port Said, Istanbul, Barcelona, Valencia, Sines, Cristobal, Manzanillo, Mazatlan, Veracruz, Altamira, Houston, New Orleans International APT, Port Evergladesm Freeport, Barcelona, Las Palmas, Capetown, Port Elizabeth, Durban, Lobito, Luanda, Las Palmas, Barcelona, Valencia, Suape, Santos, Buenos Aires, Rio Grande, Navegantes, Sao Francisco do Sul, Santos, Sepetiba, Suape, Las Palmas, Valencia, Gioia Tauro, Livorno, Genova, Fos, Barcelona, Valencia, Boston, New York, Baltimore, Norfolk, Savannah, Charleston, Valencia, Barcelona, Las Palmas, Dakar, Tema, Abidjan, San Pedro, Lome, Tincan, Apapa, Cotonou, Douala, Takoradi
SHIPPING INDIA CORP. LTD	A.M. CONDEMINAS	Barcelona, Genova, La Spezia, Gioia Tauro, Port Said, Salalah, Colombo, Nhava Sheva, Mundra, Salalah, Port Said, Istanbul, Barcelona
TURKON CONTAINER	MARITIMA DAVILA BARCELONA, S.A.	Barcelona, Marsella, Genova, Evyap, Gemlik, Istanbul, Aliaga, Marsella, Barcelona, Valencia, Felixtowe, Hamburg, Antwerpen, Valencia, Barcelona
GRIMALDI GROUP NAPOLI	GRIMALDI LOGISTICA ESPAÑA	Barcelona, Livorno, Civitavecchia, Salerno, Piraeus, Derince, Gemlik, Limassol, Ashdod, Hamburg, Antwerpen, Portbury, Southampton, Setubal, Valencia, Barcelona
ILVA S.P.A.	AMP SHIPPING SYSTEMS, S.L.	Thessaloniki, Taranto, Genova, Porto Nogaro, Barcelona
ILVA S.P.A.	INTRAMEDITERRANEO	Thessaloniki, Taranto, Genova, Porto Nogaro, Barcelona
AGREXCO AGRICULTURAL EXPORT	ROMEU & CIA	Barcelona, Valencia, Haifa, Ashood, Vado Ligure, Marsella, Barcelona
ARKAS CONTAINER TRANSPORT	CONSIGMAR	Barcelona, Cagliari, Izmir, Mersin, Thessaloniki, Pireo, Valencia, Castellón, Barcelona
ARKAS CONTAINER TRANSPORT	CONSIGMAR	Barcelona, Latakia, Beirut, Thessaloniki, Cagliari, Valencia, Castellón de la Plana, Barcelona
<b>America del Norte (EUA) Atlántico</b>		
HAPAG-LLOYD, AG.	HAPAG-LLOYD SPAIN, S.L.	Barcelona, Valencia, Savannah, Port Everglades, Veracruz, Altamira, Houston, New Orleans, Veracruz, Altamira, Houston, New Orleans, Port Everglades, Cagliari, Livorno, Genova, Barcelona
HAPAG-LLOYD, AG.	HAPAG-LLOYD SPAIN, S.L.	Barcelona, Valencia, Cartagena, Manzanillo, Los Angeles, Oakland, Vancouver, Portland, Oakland, Los Angeles, Manzanillo, Puerto Quetzal, Manzanillo, Caucedo, Valencia, Cagliari, Livorno, Genova, Fos, Barcelona
UNITED ARAB SHIPPING COMPANY	UASAC IBERIA S.L.	Khor Al Fakkan, Jebel Ali, Muhammad Bin Qasim, Nhava Sheva, Jeddah, Port Said, La Spezia, Genova, Barcelona, Valencia, Algeciras, New York City, Norfolk, Savannah, Algeciras, Valencia, Genova
HANJIN SHIPPING CO LTD	HANJIN SPAIN, S.A.	Khor Al Fakkan, Jebel Ali, Muhammad Bin Qasim, Nhava Sheva, Jeddah, Port Said, La Spezia, Genova, Barcelona, Valencia, Algeciras, New York City, Norfolk, Savannah, Algeciras, Valencia, Genova
K LINE	BERGE MARITIMA, S.L.	Barcelona, Savona, Civitavecchia, Piraeus, Derince, Ashdod, Barcelona, Vigo, Santander, Zeebrugge, Newark, Baltimore, Jacksonville, Galveston, Altamira, Veracruz, Southampton, Zeebrugge, Barcelona
K LINE	A.M. CONDEMINAS	Barcelona, Savona, Civitavecchia, Piraeus, Derince, Ashdod, Barcelona, Vigo, Santander, Zeebrugge, Newark, Baltimore, Jacksonville, Galveston, Altamira, Veracruz, Southampton, Zeebrugge, Barcelona
AMERICAN ROLL ON ROLL OFF	AG. MARITIMA ESPAÑOLA EVGE	Barcelona, Alexandria, Haifa, Izmir, Barcelona, Bremerhaven, Hamburg, Zeebrugge, Southampton, Baltimore, Charleston, Galveston
NIPPON YUSEN KAISHA	CIAL COMBALIA SAGRERA	Barcelona, Savona, Port Kelang, Singapur, Bombay, Hong Kong, Toyohashi, Hitachi, Xingang, Shanghai, Aqaba, Jeddah, Port Qabas, Dubai, Abu Dhabi, Kuwait, Doha, Bahrain, Bandar Abbas, Umm Qasr, Bristol, Southampton, Zeebrugge, Rotterdam, Antwerpen, Bremerhaven
MEDITERRANEAN SHIPP. CO	MEDITERRANEAN SHIPP. CO.	Barcelona, La Spezia, Fos, Gioia Tauro, Jeddah, Salalah, Jebel Ali, Singapur, Chiwan, Hong Kong, Qingdao, Dalian, Xingang, Busan, Qingdao, Ningbo, Shanghai, Yantian, Chiwan, Hong Kong, Singapur, Gioia Tauro, Valencia, La Spezia, Fos, Barcelona, Genova, La Spezia, Gioia Tauro, Port Said, Salalah, Colombo, Nhava Sheva, Mundra, Salalah, Port Said, Istanbul, Barcelona, Valencia, Sines, Cristobal, Manzanillo, Mazatlan, Veracruz, Altamira, Houston, New Orleans International APT, Port Evergladesm Freeport, Barcelona, Las Palmas, Capetown, Port Elizabeth, Durban, Lobito, Luanda, Las Palmas, Barcelona, Valencia, Suape, Santos, Buenos Aires, Rio Grande, Navegantes, Sao Francisco do Sul, Santos, Sepetiba, Suape, Las Palmas, Valencia, Gioia Tauro, Livorno, Genova, Fos, Barcelona, Valencia, Boston, New York, Baltimore, Norfolk, Savannah, Charleston, Valencia, Barcelona, Las Palmas, Dakar, Tema, Abidjan, San Pedro, Lome, Tincan, Apapa, Cotonou, Douala, Takoradi
<b>América del Norte (EUA) Pacífico</b>		
HAPAG-LLOYD, AG.	HAPAG-LLOYD SPAIN, S.L.	Barcelona, Valencia, Cartagena, Manzanillo, Los Angeles, Oakland, Vancouver, Portland, Oakland, Los Angeles, Manzanillo, Puerto Quetzal, Manzanillo, Caucedo, Valencia, Cagliari, Livorno, Genova, Fos, Barcelona
NIPPON YUSEN KAISHA	CIAL COMBALIA SAGRERA	Barcelona, Savona, Port Kelang, Singapur, Bombay, Hong Kong, Toyohashi, Hitachi, Xingang, Shanghai, Aqaba, Jeddah, Port Qabas, Dubai, Abu Dhabi, Kuwait, Doha, Bahrain, Bandar Abbas, Umm Qasr, Bristol, Southampton, Zeebrugge, Rotterdam, Antwerpen, Bremerhaven

Armador	Consignatario	Puertos
MEDITERRANEAN SHIPP. CO	MEDITERRANEAN SHIPP. CO.	Barcelona, La Spezia, Fos, Gioia Tauro, Jeddah, Salalah, Jebel Ali, Singapur, Chiwan, Hong Kong, Qingdao, Dalian, Xingang, Busan, Qingdao, Ningbo, Shanghai, Yantian, Chiwan, Hong Kong, Singapur, Gioia Tauro, Valencia, La Spezia, Fos, Barcelona, Genova, La Spezia, Gioia Tauro, Port Said, Salalah, Colombo, Nhava Sheva, Mundra, Salalah, Port Said, Istanbul, Barcelona, Valencia, Sines, Cristobal, Manzanillo, Mazatlan, Veracruz, Altamira, Houston, New Orleans International APT, Port Evergladesm Freeport, Barcelona, Las Palmas, Capetown, Port Elizabeth, Durban, Lobito, Luanda, Las Palmas, Barcelona, Valencia, Santos, Buenos Aires, Rio Grande, Navegantes, Sao Francisco do Sul, Santos, Sepetiba, Suape, Las Palmas, Valencia, Gioia Tauro, Livorno, Genova, Fos, Barcelona, Valencia, Boston, New York, Baltimore, Norfolk, Savannah, Charleston, Valencia, Barcelona, Las Palmas, Dakar, Tema, Abidjan, San Pedro, Lome, Tincan, Apapa, Cotonou, Douala, Takoradi
<b>África del Norte</b>		
FLOTA SUARDIAZ	VAPORES SUARDIAZ BARCELONA	Barcelona, Las Palmas, Santa Cruz de Tenerife, Casablanca, Barcelona
A.P.L. (AMERICAN PRES. LINE)	AMERICAN PRES. LINES LTD (ESPAÑA)	Barcelona, Valencia, Damietta, Jeddah, Singapur, Hong Kong, Busan, Sanghai, Ningbo, Chiwan, Shekou, Hong Kong, Singapur, Port Kelang, Jeddah, Damietta, Genova, Fos, Barcelona
ORIENT OVERSEAS CONT. LINE	TRANSITAINER, S.A.	Barcelona, Valencia, Damietta, Jeddah, Singapur, Hong Kong, Busan, Sanghai, Ningbo, Chiwan, Shekou, Hong Kong, Singapur, Port Kelang, Jeddah, Damietta, Genova, Fos, Barcelona
HAPAG-LLOYD, AG.	HAPAG-LLOYD SPAIN, S.L.	Barcelona, Valencia, Damietta, Jeddah, Singapur, Hong Kong, Busan, Sanghai, Ningbo, Chiwan, Shekou, Hong Kong, Singapur, Port Kelang, Jeddah, Damietta, Genova, Fos, Barcelona
NIPPON YUSEN KAISHA	COMBALIA AGENCIA MARÍTIMA S.A.	Barcelona, Valencia, Damietta, Jeddah, Singapur, Hong Kong, Busan, Sanghai, Ningbo, Chiwan, Shekou, Hong Kong, Singapur, Port Kelang, Jeddah, Damietta, Genova, Fos, Barcelona
ORIENT OVERSEAS CONT. LINE	ORIENT OVERSEAS CONTAINER LINE	Barcelona, Valencia, Damietta, Jeddah, Singapur, Hong Kong, Busan, Sanghai, Ningbo, Chiwan, Shekou, Hong Kong, Singapur, Port Kelang, Jeddah, Damietta, Genova, Fos, Barcelona
MITSUI OSK LINE	TRANSCOMA	Barcelona, Valencia, Damietta, Jeddah, Singapur, Hong Kong, Busan, Sanghai, Ningbo, Chiwan, Shekou, Hong Kong, Singapur, Port Kelang, Jeddah, Damietta, Genova, Fos, Barcelona
HYUNDAI MARINE MERCHANT	MARITIMA DAVILA BARCELONA, S.A.	Barcelona, Valencia, Damietta, Jeddah, Singapur, Hong Kong, Busan, Sanghai, Ningbo, Chiwan, Shekou, Hong Kong, Singapur, Port Kelang, Jeddah, Damietta, Genova, Fos, Barcelona
ATLANTICA SPA DI NAVIGAZIONE	TERMINAL FERRY BARCELONA	Barcelona, Tanger-Med, Barcelona, Livorno, Barcelona
MTL CONTAINER LINES	TRANSITAINER, S.A.	Barcelona, Castellón de la Plana, Rades/Tunis, Marsaxlokk, Barcelona
CIE. NATIONALE ALGERIENNE DE NAVIGATION	TRANSCOMA	Barcelona, Marsella, La Spezia, Bejaia, Alger, Oran, Barcelona
GRANDI NAVI VELOCI, S.P.A.	TERMINAL FERRY BARCELONA	Barcelona, Tanager Med, Barcelona
CMA - CGM	CMA CGM IBERICA, S.A.	Barcelona, Fos, Genova, Marsaxlokk, Damietta, Khor Al Fakkan, Port Kelang, Nansha, Xiamen, Gwangyang, Busan, Shanghai, Ningbo, Xiamen, Nansha, Chiwan, Tanjong Pelepas, Port Kelang, Beirut, Marsaxlokk, Valencia, Barcelona
MAERSK LINE A.P. MOLLER	MARITIMA DEL MEDITERRANEO, SA	Barcelona, Genova, La Spezia, Port Said, Salalah, Singapur, Qingdao, Busan, Shanghai, Ningbo, Hong Kong, Yantian, Tanjong Pelepas, Jeddah, Valencia, Barcelona, Valencia, Algeciras, Vigo, Bilbao, Algeciras, Barcelona, Bombay, Jeddah, Suez, Genova, Barcelona, Algeciras, Santos, Itakai, Paranagua, Montevideo, Rio Grande, Algeciras, Valencia, Jeddah
NEPTUNE SHIPPING AGENCIES	NEPTUNE BARCELONA	Barcelona, Sagunto, Valencia, Savona, Civitavecchia, El Pireo, Derince, Constanta, Ilychevsk, Beirut, Tartous, Limassol, Alexandria, Tunis, Malta, Mostaganem, Djen-Djen, Livorno, Marsella, Fos, Casablanca, Barcelona
FAST LINE c/o DEMLINE MANAG.	UNIVERSAL MARITIMA	Barcelona, Castellón, Marsella, Livorno, Alexandria, Latakia, Beirut, Barcelona
UNITED ARAB SHIPPING COMPANY	UASAC IBERIA S.L.	Khor Al Fakkan, Jebel Ali, Muhammad Bin Qasim, Nhava Sheva, Jeddah, Port Said, La Spezia, Genova, Barcelona, Valencia, Algeciras, New York City, Norfolk, Savannah, Algeciras, Valencia, Genova
HANJIN SHIPPING CO LTD	HANJIN SPAIN, S.A.	Khor Al Fakkan, Jebel Ali, Muhammad Bin Qasim, Nhava Sheva, Jeddah, Port Said, La Spezia, Genova, Barcelona, Valencia, Algeciras, New York City, Norfolk, Savannah, Algeciras, Valencia, Genova
NISSAN MOTOR CAR CARRIER CO. LT	MARITIMA DEL MEDITERRANEO, SA	Barcelona, Livorno, Civitavecchia, Setubal, Newcastle Upon Tyne, Bremen, Bremerhaven, Southampton, Le Havre, Durban, Jeddah, Muscat, Kuwait, Bahrain, Abu Dhabim Singapur, Hong Kong, Taichung, Keelung, Toyohashi, Hitachi, Yokosuka, Chiba, Yokohama
HOEGH UGLAND AUTOLINERS S/A	MARITIMA DEL MEDITERRANEO, SA	Barcelona, Setubal, Antwerpen, Rotterdam, Gdansk Amsterdam, Bristol, Newcastle Upon Tyne, Bremen, Dublin, Southampton, Genova, Koper, Larnaca, Limassol, Istanbul, Piraeus, Beirut, Alexandria, Port Sudan, Durban, Port Elizabeth, Incheon, Masan, Singapur, Hong Kong, Shanghai, Hitachi, Kawasaki, Yokosuba, Nagoya, Kanda, Osaka, Yokohama, Kobe
BORCHARD LINES LTD.	MARITIMA DEL MEDITERRANEO, SA	Barcelona, Marsella, Genova, Salerno, Piraeus, Ashdod, Haifa, Limassol, Alexandria, Ambarli, Izmir, Barcelona
WEC LINES ESPAÑA, S.L.U.	WEC LINES ESPAÑA, S.L.U.	Barcelona, Valencia, Casablanca, Barcelona
EVERGREEN LINE	EVERGREEN SHIPPING SPAIN, S.L.	Barcelona, Valencia, Taranto, Jeddah, Colombo, Singapur, Tanjong Pelepas, Hong Kong, Kaohsiung, Qingdao, Shanghai, Ningbo, Kaohsiung, Hong Kong, Shekou, Yantian, Tanjong Pelepas, Colombo, Ashdod, Alexandria, Taranto, Genova, Barcelona
ITALIA MARITIMA S.P.A.	EVERGREEN SHIPPING SPAIN, S.L.	Barcelona, Valencia, Taranto, Jeddah, Colombo, Singapur, Tanjong Pelepas, Hong Kong, Kaohsiung, Qingdao, Shanghai, Ningbo, Kaohsiung, Hong Kong, Shekou, Yantian, Tanjong Pelepas, Colombo, Ashdod, Alexandria, Taranto, Genova, Barcelona
AFRICA CONTAINER LINES	TRANSITAINER, S.A.	Barcelona, Castellón de la Plana, Alicante, Oran, Alger, Marseille, Barcelona
CIE.TUNISIEN.NAV.(COTUNAV)	ROMEU & CIA	Tunez, Barcelona, Tunez



Armador	Consignatario	Puertos
MARFRET SHIPPING LINES	AG. MARITIMA ESPAÑOLA EVGE	Barcelona, Marsella, Argel, Skkida, Djen-Djen, Mostaganem, Oran, Annaba, Bejaia, Marsella, Benghazi
WHITE LINE SHIPPING	LINEAS REGULARES S.L.	Barcelona, Alger, Skikda, Barcelona
MARFRET SHIPPING LINES	AG. MARITIMA ESPAÑOLA EVGE	Barcelona, Marsella, Alger, Skikda, Bejaia, Barcelona
INTERN. MARIT. TRANSP	VAPORES SUARDIAZ BARCELONA	Barcelona, Valencia, Casablanca, Genova, Barcelona
COMANAV	CMA CGM IBERICA, S.A.	Barcelona, Valencia, Algeciras, Tanger Med, Casablanca, Agadir, Port Vendres, Marsella, Barcelona
MEDITERRANEAN SHIPP. CO	MEDITERRANEAN SHIPP. CO.	Barcelona, Bejaia, Alger, Oran, Skikda, Annaba, Valencia, Barcelona, Gioia Tauro, Koper, Trieste, Venezia, Gioia Tauro, Istanbul, Gemlik, Izmir, Ravenna, Ancona, Rijera Bakar, Durres,
IGNAZIO MESSINA AND CO., SPA	WECO AGENCIA MARÍTIMA	Barcelona, Castellón, Dakar, Abidjan, San Pedro, Lagos, Tema, Lagos, Tema, Abodjan, San Pedro, Dakar, Castellon, Genova, Marsella, Barcelona, Napoles, Jeddah, Mombasa, Dar es Salaam, Durban, Maputo, Dar es Salaam, Mombasa, Jeddah, Genova, Barcelona
MEDEX CONT. SERVICE LTD.	INTRAMEDITERRANEO	Barcelona, Tunis, Pozallo, Marsaxlokk, Tunis, Valencia, Barcelona
CHINA SHIPPING CONTAINER LINES	CHINA SHIPPING SPAIN AGENCY S.L.	Barcelona, Valencia, Port Said, Jeddah, Khor al Fakkan, Port Kelang, Qingdao, Shanghai, Ningbo, Shekou, Port Kelang, Port Said, La Spezia, Genova, Fos-sur-mer, Barcelona
UNITED ARAB SHIPPING COMPANY	UASAC IBERIA S.L.	Barcelona, Valencia, Port Said, Khor al Fakkan, Port Kelang, Qingdao, Shanghai, Ningbo, Shekou, Port Kelang, Port Said, La Spezia, Genova, Fos-sur-mer, Barcelona
WALLENIUS WILHEMSEN	AG. MARITIMA ESPAÑOLA EVGE	Barcelona, Djen-Djen, Setubal, Bremerhaven, Hamburg, Antwerpen, Rotterdam, Zeebrugge, Southampton, Malmö, Gothenburg
AMERICAN ROLL ON ROLL OFF	AG. MARITIMA ESPAÑOLA EVGE	Barcelona, Alexandria, Haifa, Izmir, Barcelona, Bremerhaven, Hamburg, Zeebrugge, Southampton, Baltimore, Charleston, Galveston
MITSUI OSK LINE	TRANSCOMA	Barcelona, Zeebrugge, Antwerpen, Bristol, Gent, Bremenhaven, Aqaba, Shanghai, Omaezaki, Yokohama, Guangzhou, Laem Chabang, La Goulette Nord, Sagunto, Djen=Djen, Casablanca, Lisboa, Livorno, Gioia Tauro, Barcelona
FLOTA SUARDIAZ	VAPORES SUARDIAZ BARCELONA	Barcelona, Casablanca, Las Palmas, Santa Cruz de Tenerife, Setubal, Sheerness, Tyne, Vlissingen, Zeebrugge, Vigo, Málaga, Barcelona
MEDITERRANEAN SHIPP. CO	MEDITERRANEAN SHIPP. CO.	Barcelona, La Spezia, Fos, Gioia Tauro, Jeddah, Salalah, Jebel Ali, Singapur, Chiwan, Hong Kong, Qingdao, Dalian, Xingang, Busan, Qingdao, Ningbo, Shanghai, Yantian, Chiwan, Hong Kong, Singapur, Gioia Tauro, Valencia, La Spezia, Fos, Barcelona, Genova, La Spezia, Gioia Tauro, Port Said, Salalah, Colombo, Nhava Sheva, Mundra, Salalah, Port Said, Istanbul, Barcelona, Valencia, Sines, Cristobal, Manzanillo, Mazatlan, Veracruz, Altamira, Houston, New Orleans International APT, Port Evergladesm Freeport, Barcelona, Las Palmas, Capetown, Port Elizabeth, Durban, Lobito, Luanda, Las Palmas, Barcelona, Valencia, Suape, Santos, Buenos Aires, Rio Grande, Navegantes, Sao Francisco do Sul, Santos, Sepetiba, Suape, Las Palmas, Valencia, Gioia Tauro, Livorno, Genova, Fos, Barcelona, Valencia, Boston, New York, Baltimore, Norfolk, Savannah, Charleston, Valencia, Barcelona, Las Palmas, Dakar, Tema, Abidjan, San Pedro, Lome, Tincan, Apapa, Cotonou, Douala, Takoradi
SHIPPING INDIA CORP. LTD	A.M. CONDEMINAS	Barcelona, Genova, La Spezia, Gioia Tauro, Port Said, Salalah, Colombo, Nhava Sheva, Mundra, Salalah, Port Said, Istanbul, Barcelona
GRIMALDI GROUP NAPOLI	GRIMALDI LOGISTICA ESPAÑA	Barcelona, Livorno, Civitavecchia, Salerno, Piraeus, Derince, Gemlik, Limassol, Ashdod, Hamburg, Antwerpen, Portbury, Southampton, Setubal, Valencia, Barcelona
X-PRESS CONTAINER LINE (UK) LTD	A. PEREZ Y CIA	Barcelona, Fos, Barcelona, Tarragona, Almeria, Algeciras, Sevilla, Valencia, Tarragona, Barcelona, Casablanca, Vigo, Leixoes, Lisboa, Casablanca, Valencia, Tarragona, Barcelona, Tarragona, Valencia, Cagliari, Tunis, Cagliari, Barcelona
CMA - CGM	CMA CGM IBERICA, S.A.	Barcelona, Alicante, Marsella, Oran, Alger, Ghazouet, Bejaia, Skkida, Annaba, Barcelona
HANJIN SHIPPING CO LTD	HANJIN SPAIN, S.A.	Barcelona, Valencia, Algeciras, Port Said, Singapur, Busan, Ningbo, Shanghai, Yantian, Hong Kong, Singapur, Port Said, La Spezia, Barcelona
ARKAS CONTAINER TRANSPORT	CONSIGMAR	Barcelona, Alger, Oran, Castellón de la Plana, Valencia, Barcelona
ARKAS CONTAINER TRANSPORT	CONSIGMAR	Barcelona, Valencia, Casablanca, Livorno, Genova, Barcelona
<b>Extremo Oriente y Japón</b>		
COSCO CONTAINER LINE (COSCON)	COSCO IBERIA SHIP. AGENCY	Barcelona, Valencia, Pireo, Singapur, Hong Kong, Shanghai, Ningbo, Shekou, Shanghai, Ningbo, Shekou, Hong Kong, Singapur, Pireo, Napoles, Genova, Barcelona
A.P.L. (AMERICAN PRES. LINE)	AMERICAN PRES. LINES LTD (ESPAÑA)	Barcelona, Valencia, Damietta, Jeddah, Singapur, Hong Kong, Busan, Sanghai, Ningbo, Chiwan, Shekou, Hong Kong, Singapur, Port Kelang, Jeddah, Damietta, Genova, Fos, Barcelona
ORIENT OVERSEAS CONT. LINE	TRANSITAINER, S.A.	Barcelona, Valencia, Damietta, Jeddah, Singapur, Hong Kong, Busan, Sanghai, Ningbo, Chiwan, Shekou, Hong Kong, Singapur, Port Kelang, Jeddah, Damietta, Genova, Fos, Barcelona
HAPAG-LLOYD, AG.	HAPAG-LLOYD SPAIN, S.L.	Barcelona, Valencia, Damietta, Jeddah, Singapur, Hong Kong, Busan, Sanghai, Ningbo, Chiwan, Shekou, Hong Kong, Singapur, Port Kelang, Jeddah, Damietta, Genova, Fos, Barcelona
NIPPON YUSEN KAISHA	COMBALIA AGENCIA MARÍTIMA S.A.	Barcelona, Valencia, Damietta, Jeddah, Singapur, Hong Kong, Busan, Sanghai, Ningbo, Chiwan, Shekou, Hong Kong, Singapur, Port Kelang, Jeddah, Damietta, Genova, Fos, Barcelona
ORIENT OVERSEAS CONT. LINE	ORIENT OVERSEAS CONTAINER LINE	Barcelona, Valencia, Damietta, Jeddah, Singapur, Hong Kong, Busan, Sanghai, Ningbo, Chiwan, Shekou, Hong Kong, Singapur, Port Kelang, Jeddah, Damietta, Genova, Fos, Barcelona
MITSUI OSK LINE	TRANSCOMA	Barcelona, Valencia, Damietta, Jeddah, Singapur, Hong Kong, Busan, Sanghai, Ningbo, Chiwan, Shekou, Hong Kong, Singapur, Port Kelang, Jeddah, Damietta, Genova, Fos, Barcelona
HYUNDAI MARINE MERCHANT	MARITIMA DAVILA BARCELONA, S.A.	Barcelona, Valencia, Damietta, Jeddah, Singapur, Hong Kong, Busan, Sanghai, Ningbo, Chiwan, Shekou, Hong Kong, Singapur, Port Kelang, Jeddah, Damietta, Genova, Fos, Barcelona

Armador	Consignatario	Puertos
CMA - CGM	CMA CGM IBERICA, S.A.	Barcelona, Fos, Genova, Marsaxiokk, Damietta, Khor Al Fakkan, Port Kelang, Nansha, Xiamen, Gwangyang, Busan, Shanghai, Ningbo, Xiamen, Nansha, Chiwan, Tanjung Pelepas, Port Kelang, Beirut, Marsaxiokk, Valencia, Barcelona
MAERSK LINE A.P. MOLLER	MARITIMA DEL MEDITERRANEO, SA	Barcelona, Genova, La Spezia, Port Said, Salalah, Singapur, Qingdao, Busan, Shanghai, Ningbo, Hong Kong, Yantian, Tanjung Pelepas, Jeddah, Valencia, Barcelona, Valencia, Algeciras, Vigo, Bilbao, Algeciras, Barcelona, Bombay, Jeddah, Suez, Genova, Barcelona, Algeciras, Santos, Itakai, Paranagua, Montevideo, Rio Grande, Algeciras, Valencia, Jeddah
NISSAN MOTOR CAR CARRIER CO. LT	MARITIMA DEL MEDITERRANEO, SA	Barcelona, Livorno, Civitavecchia, Setubal, Newcastle Upon Tyne, Bremen, Bremerhaven, Southampton, Le Havre, Durban, Jeddah, Muscat, Kuwait, Bahrain, Abu Dhabi Singapur, Hong Kong, Taichung, Keelung, Toyohashi, Hitachi, Yokosuka, Chiba, Yokohama
HOEGH UGLAND AUTOLINERS S/A	MARITIMA DEL MEDITERRANEO, SA	Barcelona, Setubal, Antwerpen, Rotterdam, Gdansk Amsterdam, Bristol, Newcastle Upon Tyne, Bremen, Dublin, Southampton, Genova, Koper, Larnaca, Limassol, Istanbul, Piraeus, Beirut, Alexandria, Port Sudan, Durban, Port Elizabeth, Incheon, Masan, Singapur, Hong Kong, Shanghai, Hitachi, Kawasaki, Yokosuka, Nagoya, Kanda, Osaka, Yokohama, Kobe
EVERGREEN LINE	EVERGREEN SHIPPING SPAIN, S.L.	Barcelona, Valencia, Taranto, Jeddah, Colombo, Singapur, Tanjung Pelepas, Hong Kong, Kaohsiung, Qingdao, Shanghai, Ningbo, Kaohsiung, Hong Kong, Shekou, Yantian, Tanjung Pelepas, Colombo, Ashdod, Alexandria, Taranto, Genova, Barcelona
ITALIA MARITIMA S.P.A.	EVERGREEN SHIPPING SPAIN, S.L.	Barcelona, Valencia, Taranto, Jeddah, Colombo, Singapur, Tanjung Pelepas, Hong Kong, Kaohsiung, Qingdao, Shanghai, Ningbo, Kaohsiung, Hong Kong, Shekou, Yantian, Tanjung Pelepas, Colombo, Ashdod, Alexandria, Taranto, Genova, Barcelona
CHINA SHIPPING CONTAINER LINES	CHINA SHIPPING SPAIN AGENCY S.L.	Barcelona, Valencia, Port Said, Jeddah, Khor al Fakkan, Port Kelang, Qingdao, Shanghai, Ningbo, Shekou, Port Kelang, Port Said, La Spezia, Genova, Fos-sur-mer, Barcelona
UNITED ARAB SHIPPING COMPANY	UASAC IBERIA S.L.	Barcelona, Valencia, Port Said, Khor al Fakkan, Port Kelang, Qingdao, Shanghai, Ningbo, Shekou, Port Kelang, Port Said, La Spezia, Genova, Fos-sur-mer, Barcelona
EUKOR CAR CARRIERS INC.	BERGE MARITIMA, S.L.	Barcelona, Aqaba, Jeddah, Port Qabas, Dubai, Abu Dhabi, Doha, Bahrain, Damman, Kuwait, Keelung, Xingang, Masan, Pyeongtaek
mitsui OSK LINE	TRANSCOMA	Barcelona, Zeebrugge, Antwerpen, Bristol, Gent, Bremenhaven, Aqaba, Shanghai, Omaezaki, Yokohama, Guangzhou, Laem Chabang, La Goulette Nord, Sagunto, Djen=Djen, Casablanca, Lisboa, Livorno, Gioia Tauro, Barcelona
NIPPON YUSEN KAISHA	CIAL COMBALIA SAGRERA	Barcelona, Savona, Port Kelang, Singapur, Bombay, Hong Kong, Toyohashi, Hitachi, Xingang, Shanghai, Aqaba, Jeddah, Port Qabas, Dubai, Abu Dhabi, Kuwait, Doha, Bahrain, Bandar Abbas, Umm Qasr, Bristol, Southampton, Zeebrugge, Rotterdam, Antwerpen, Bremenhaven
MEDITERRANEAN SHIPP. CO	MEDITERRANEAN SHIPP. CO.	Barcelona, La Spezia, Fos, Gioia Tauro, Jeddah, Salalah, Jebel Ali, Singapur, Chiwan, Hong Kong, Qingdao, Dalian, Xingang, Busan, Qingdao, Ningbo, Shanghai, Yantian, Chiwan, Hong Kong, Singapur, Gioia Tauro, Valencia, La Spezia, Fos, Barcelona, Genova, La Spezia, Gioia Tauro, Port Said, Salalah, Colombo, Nhava Sheva, Mundra, Salalah, Port Said, Istanbul, Barcelona, Valencia, Sines, Cristobal, Manzanillo, Mazatlan, Veracruz, Altamira, Houston, New Orleans International APT, Port Evergladesm Freeport, Barcelona, Las Palmas, Capetown, Port Elizabeth, Durban, Lobito, Luanda, Las Palmas, Barcelona, Valencia, Suape, Santos, Buenos Aires, Rio Grande, Navegantes, Sao Francisco do Sul, Santos, Sepetiba, Suape, Las Palmas, Valencia, Gioia Tauro, Livorno, Genova, Fos, Barcelona, Valencia, Boston, New York, Baltimore, Norfolk, Savannah, Charleston, Valencia, Barcelona, Las Palmas, Dakar, Tema, Abidjan, San Pedro, Lome, Tincan, Apapa, Cotonou, Douala, Takoradi
SHIPPING INDIA CORP. LTD	A.M. CONDEMINAS	Barcelona, Genova, La Spezia, Gioia Tauro, Port Said, Salalah, Colombo, Nhava Sheva, Mundra, Salalah, Port Said, Istanbul, Barcelona
HANJIN SHIPPING CO LTD	HANJIN SPAIN, S.A.	Barcelona, Valencia, Algeciras, Port Said, Singapur, Busan, Ningbo, Shanghai, Yantian, Hong Kong, Singapur, Port Said, La Spezia, Barcelona
<b>Suramérica ( Atlántico)</b>		
MAERSK LINE A.P. MOLLER	MARITIMA DEL MEDITERRANEO, SA	Barcelona, Genova, La Spezia, Port Said, Salalah, Singapur, Qingdao, Busan, Shanghai, Ningbo, Hong Kong, Yantian, Tanjung Pelepas, Jeddah, Valencia, Barcelona, Valencia, Algeciras, Vigo, Bilbao, Algeciras, Barcelona, Bombay, Jeddah, Suez, Genova, Barcelona, Algeciras, Santos, Itakai, Paranagua, Montevideo, Rio Grande, Algeciras, Valencia, Jeddah
HAMBURG SUD	TRANSITAINER, S.A.	Barcelona, Rio de Janeiro, Santos, Buenos Aires, Montevideo, Itajai, Paranagua, Santos, Pecem, Valencia, Tarragona, Livorno, Genova, Vado Ligure, Barcelona
CIA LIBRA DE NAVEGAÇÃO	CSAV AGENCIA MARITIMA	Barcelona, Rio de Janeiro, Santos, Buenos Aires, Montevideo, Itajai, Paranagua, Santos, Pecem, Valencia, Tarragona, Livorno, Genova, Vado Ligure, Barcelona
CMA - CGM	CMA CGM IBERICA, S.A.	Barcelona, Rio de Janeiro, Santos, Buenos Aires, Montevideo, Itajai, Paranagua, Santos, Pecem, Valencia, Tarragona, Livorno, Genova, Vado Ligure, Barcelona
ZIM INTEGRATED SHIPPING SERV	A. PEREZ Y CIA	Barcelona, Rio de Janeiro, Santos, Buenos Aires, Montevideo, Itajai, Paranagua, Santos, Pecem, Valencia, Tarragona, Livorno, Genova, Vado Ligure, Barcelona
NIVER LINES	AG. MARITIMA ESPAÑOLA EVGE	Barcelona, Rio de Janeiro, Santos, Buenos Aires, Montevideo, Itajai, Paranagua, Santos, Pecem, Valencia, Tarragona, Livorno, Genova, Vado Ligure, Barcelona

Armador	Consignatario	Puertos
MEDITERRANEAN SHIPP. CO	MEDITERRANEAN SHIPP. CO.	Barcelona, La Spezia, Fos, Gioia Tauro, Jeddah, Salalah, Jebel Ali, Singapur, Chiwan, Hong Kong, Qingdao, Dalian, Xingang, Busan, Qingdao, Ningbo, Shanghai, Yantian, Chiwan, Hong Kong, Singapur, Gioia Tauro, Valencia, La Spezia, Fos, Barcelona, Genova, La Spezia, Gioia Tauro, Port Said, Salalah, Colombo, Nhava Sheva, Mundra, Salalah, Port Said, Istanbul, Barcelona, Valencia, Sines, Cristobal, Manzanillo, Mazatlan, Veracruz, Altamira, Houston, New Orleans International APT, Port Evergladesm Freeport, Barcelona, Las Palmas, Capetown, Port Elizabeth, Durban, Lobito, Luanda, Las Palmas, Barcelona, Valencia, Suape, Santos, Buenos Aires, Rio Grande, Navegantes, Sao Francisco do Sul, Santos, Sepetiba, Suape, Las Palmas, Valencia, Gioia Tauro, Livorno, Genova, Fos, Barcelona, Valencia, Boston, New York, Baltimore, Norfolk, Savannah, Charleston, Valencia, Barcelona, Las Palmas, Dakar, Tema, Abidjan, San Pedro, Lome, Tincan, Apapa, Cotonou, Douala, Takoradi
CCNI CIA. CHILENA DE NAV. INTERN	AGUNSA EUROPA, S.A.	Barcelona, Valencia, Cartagena, Guayaquil, Callao, Iquique, Mejillones, Antofagasta, San Antonio, Ilo, Callao, Cartagena, San Juan, Valencia, Salerno, Livorno, Vado Ligure, Barcelona
CSAV SHIPPING	CSAV AGENCIA MARITIMA	Barcelona, Valencia, Cartagena, Guayaquil, Callao, Iquique, Mejillones, Antofagasta, San Antonio, Ilo, Callao, Cartagena, San Juan, Valencia, Salerno, Livorno, Vado Ligure, Barcelona
MARFRET SHIPPING LINES	AG. MARITIMA ESPAÑOLA EVGE	Barcelona, Sete, Genova, Livorno, Valencia, Ponte à Pitre, Port de France, Rio Haina, La Guaira-Caracas, Manzanillo, Cartagena, Rio Haina, Fort de France, Algeciras, Barcelona
CMA - CGM	CMA CGM IBERICA, S.A.	Barcelona, Sete, Genova, Livorno, Valencia, Ponte à Pitre, Port de France, Rio Haina, La Guaira-Caracas, Manzanillo, Cartagena, Rio Haina, Fort de France, Algeciras, Barcelona
AGREXCO AGRICULTURAL EXPORT	ROMEY & CIA	Barcelona, Sete, Genova, Livorno, Valencia, Ponte à Pitre, Port de France, Rio Haina, La Guaira-Caracas, Manzanillo, Cartagena, Rio Haina, Fort de France, Algeciras, Barcelona
MELFI MARINE CORP. S.A.	A. PEREZ Y CIA	Barcelona, Valencia, Lisboa, Halifax, Habana, Salerno, Livorno, Genova, Barcelona
<b>Suramérica (Pacífico)</b>		
HAPAG-LLOYD, AG.	HAPAG-LLOYD SPAIN, S.L.	Barcelona, Valencia, Cartagena, Manzanillo, Los Angeles, Oakland, Vancouver, Portland, Oakland, Los Angeles, Manzanillo, Puerto Quetzal, Manzanillo, Caucedo, Valencia, Cagliari, Livorno, Genova, Fos, Barcelona
NIPPON YUSEN KAISHA	CIAL COMBALIA SAGRERA	Barcelona, Savona, Port Kelang, Singapur, Bombay, Hong Kong, Toyohashi, Hitachi, Xingang, Shanghai, Aqaba, Jeddah, Port Qabas, Dubai, Abu Dhabi, Kuwait, Doha, Bahrain, Bandar Abbas, Umm Qasr, Bristol, Southampton, Zeebrugge, Rotterdam, Antwerpen, Bremenhaven
MEDITERRANEAN SHIPP. CO	MEDITERRANEAN SHIPP. CO.	Barcelona, La Spezia, Fos, Gioia Tauro, Jeddah, Salalah, Jebel Ali, Singapur, Chiwan, Hong Kong, Qingdao, Dalian, Xingang, Busan, Qingdao, Ningbo, Shanghai, Yantian, Chiwan, Hong Kong, Singapur, Gioia Tauro, Valencia, La Spezia, Fos, Barcelona, Genova, La Spezia, Gioia Tauro, Port Said, Salalah, Colombo, Nhava Sheva, Mundra, Salalah, Port Said, Istanbul, Barcelona, Valencia, Sines, Cristobal, Manzanillo, Mazatlan, Veracruz, Altamira, Houston, New Orleans International APT, Port Evergladesm Freeport, Barcelona, Las Palmas, Capetown, Port Elizabeth, Durban, Lobito, Luanda, Las Palmas, Barcelona, Valencia, Suape, Santos, Buenos Aires, Rio Grande, Navegantes, Sao Francisco do Sul, Santos, Sepetiba, Suape, Las Palmas, Valencia, Gioia Tauro, Livorno, Genova, Fos, Barcelona, Valencia, Boston, New York, Baltimore, Norfolk, Savannah, Charleston, Valencia, Barcelona, Las Palmas, Dakar, Tema, Abidjan, San Pedro, Lome, Tincan, Apapa, Cotonou, Douala, Takoradi
CCNI CIA. CHILENA DE NAV. INTERN	AGUNSA EUROPA, S.A.	Barcelona, Valencia, Cartagena, Guayaquil, Callao, Iquique, Mejillones, Antofagasta, San Antonio, Ilo, Callao, Cartagena, San Juan, Valencia, Salerno, Livorno, Vado Ligure, Barcelona
CSAV SHIPPING	CSAV AGENCIA MARITIMA	Barcelona, Valencia, Cartagena, Guayaquil, Callao, Iquique, Mejillones, Antofagasta, San Antonio, Ilo, Callao, Cartagena, San Juan, Valencia, Salerno, Livorno, Vado Ligure, Barcelona
<b>África Occidental</b>		
NAVALE DELMAS	MACANDREWS S.A.	Barcelona, Marsella, Genova, Livorno, Napoles, Valencia, Dakar, Abidjan, Pointe Noire, Libreville, Valencia, Barcelona
IGNAZIO MESSINA AND CO., SPA	WECO AGENCIA MARÍTIMA	Barcelona, Castellón, Dakar, Abidjan, San Pedro, Lagos, Tema, Lagos, Tema, Abodjan, San Pedro, Dakar, Castellon, Genova, Marsella, Barcelona, Napoles, Jeddah, Mombasa, Dar es Salaam, Durban, Maputo, Dar es Salaam, Mombasa, Jeddah, Genova, Barcelona
BOLUDA LINES	BOLUDA LINES S.A.	Barcelona, Valencia, Las Palmas, Santa Cruz de Tenerife, Santa Cruz de la Palma, Alicante, Barcelona
MEDITERRANEAN SHIPP. CO	MEDITERRANEAN SHIPP. CO.	Barcelona, La Spezia, Fos, Gioia Tauro, Jeddah, Salalah, Jebel Ali, Singapur, Chiwan, Hong Kong, Qingdao, Dalian, Xingang, Busan, Qingdao, Ningbo, Shanghai, Yantian, Chiwan, Hong Kong, Singapur, Gioia Tauro, Valencia, La Spezia, Fos, Barcelona, Genova, La Spezia, Gioia Tauro, Port Said, Salalah, Colombo, Nhava Sheva, Mundra, Salalah, Port Said, Istanbul, Barcelona, Valencia, Sines, Cristobal, Manzanillo, Mazatlan, Veracruz, Altamira, Houston, New Orleans International APT, Port Evergladesm Freeport, Barcelona, Las Palmas, Capetown, Port Elizabeth, Durban, Lobito, Luanda, Las Palmas, Barcelona, Valencia, Suape, Santos, Buenos Aires, Rio Grande, Navegantes, Sao Francisco do Sul, Santos, Sepetiba, Suape, Las Palmas, Valencia, Gioia Tauro, Livorno, Genova, Fos, Barcelona, Valencia, Boston, New York, Baltimore, Norfolk, Savannah, Charleston, Valencia, Barcelona, Las Palmas, Dakar, Tema, Abidjan, San Pedro, Lome, Tincan, Apapa, Cotonou, Douala, Takoradi

Armador	Consignatario	Puertos
HANJIN SHIPPING CO LTD	HANJIN SPAIN, S.A.	Barcelona, Valencia, Algeciras, Port Said, Singapur, Busan, Ningbo, Shanghai, Yantian, Hong Kong, Singapur, Port Said, La Spezia, Barcelona
<b>Golfo de Mexico (Mexico y EUA)</b>		
HAPAG-LLOYD, AG.	HAPAG-LLOYD SPAIN, S.L.	Barcelona, Valencia, Savannah, Port Everglades, Veracruz, Altamira, Houston, New Orleans, Veracruz, Altamira, Houston, New Orleans, Port Everglades, Cagliari, Livorno, Genova, Barcelona
K LINE	BERGE MARITIMA, S.L.	Barcelona, Savona, Civitavecchia, Piraeus, Derince, Ashdod, Barcelona, Vigo, Santander, Zeebrugge, Newark, Baltimore, Jacksonville, Galveston, Altamira, Veracruz, Southampton, Zeebrugge, Barcelona
K LINE	A.M. CONDEMINAS	Barcelona, Savona, Civitavecchia, Piraeus, Derince, Ashdod, Barcelona, Vigo, Santander, Zeebrugge, Newark, Baltimore, Jacksonville, Galveston, Altamira, Veracruz, Southampton, Zeebrugge, Barcelona
AMERICAN ROLL ON ROLL OFF	AG. MARITIMA ESPAÑOLA EVGE	Barcelona, Alexandria, Haifa, Izmir, Barcelona, Bremerhaven, Hamburg, Zeebrugge, Southampton, Baltimore, Charleston, Galveston
MEDITERRANEAN SHIPP. CO	MEDITERRANEAN SHIPP. CO.	Barcelona, La Spezia, Fos, Gioia Tauro, Jeddah, Salalah, Jebel Ali, Singapur, Chiwan, Hong Kong, Qingdao, Dalian, Xingang, Busan, Qingdao, Ningbo, Shanghai, Yantian, Chiwan, Hong Kong, Singapur, Gioia Tauro, Valencia, La Spezia, Fos, Barcelona, Genova, La Spezia, Gioia Tauro, Port Said, Salalah, Colombo, Nhava Sheva, Mundra, Salalah, Port Said, Istanbul, Barcelona, Valencia, Sines, Cristobal, Manzanillo, Mazatlan, Veracruz, Altamira, Houston, New Orleans International APT, Port Evergladesm Freeport, Barcelona, Las Palmas, Capetown, Port Elizabeth, Durban, Lobito, Luanda, Las Palmas, Barcelona, Valencia, Santos, Buenos Aires, Rio Grande, Navegantes, Sao Francisco do Sul, Santos, Sepetiba, Suape, Las Palmas, Valencia, Gioia Tauro, Livorno, Genova, Fos, Barcelona, Valencia, Boston, New York, Baltimore, Norfolk, Savannah, Charleston, Valencia, Barcelona, Las Palmas, Dakar, Tema, Abidjan, San Pedro, Lome, Tincan, Apapa, Cotonou, Douala, Takoradi
CCNI CIA. CHILENA DE NAV. INTERN	AGUNSA EUROPA, S.A.	Barcelona, Valencia, Cartagena, Guayaquil, Callao, Iquique, Mejillones, Antofagasta, San Antonio, Ilo, Callao, Cartagena, San Juan, Valencia, Salerno, Livorno, Vado Ligure, Barcelona
MELFI MARINE CORP. S.A.	A. PEREZ Y CIA	Barcelona, Valencia, Lisboa, Halifax, Habana, Salerno, Livorno, Genova, Barcelona
<b>Sudeste Asiático</b>		
COSCO CONTAINER LINE (COSCON)	COSCO IBERIA SHIP. AGENCY	Barcelona, Valencia, Pireo, Singapur, Hong Kong, Shanghai, Ningbo, Shekou, Shanghai, Ningbo, Shekou, Hong Kong, Singapur, Pireo, Napoles, Genova, Barcelona
A.P.L. (AMERICAN PRES. LINE)	AMERICAN PRES. LINES LTD (ESPAÑA)	Barcelona, Valencia, Damietta, Jeddah, Singapur, Hong Kong, Busan, Shanghai, Ningbo, Chiwan, Shekou, Hong Kong, Singapur, Port Kelang, Jeddah, Damietta, Genova, Fos, Barcelona
ORIENT OVERSEAS CONT. LINE	TRANSITAINER, S.A.	Barcelona, Valencia, Damietta, Jeddah, Singapur, Hong Kong, Busan, Shanghai, Ningbo, Chiwan, Shekou, Hong Kong, Singapur, Port Kelang, Jeddah, Damietta, Genova, Fos, Barcelona
HAPAG-LLOYD, AG.	HAPAG-LLOYD SPAIN, S.L.	Barcelona, Valencia, Damietta, Jeddah, Singapur, Hong Kong, Busan, Shanghai, Ningbo, Chiwan, Shekou, Hong Kong, Singapur, Port Kelang, Jeddah, Damietta, Genova, Fos, Barcelona
NIPPON YUSEN KAISHA	COMBALIA AGENCIA MARÍTIMA S.A.	Barcelona, Valencia, Damietta, Jeddah, Singapur, Hong Kong, Busan, Shanghai, Ningbo, Chiwan, Shekou, Hong Kong, Singapur, Port Kelang, Jeddah, Damietta, Genova, Fos, Barcelona
ORIENT OVERSEAS CONT. LINE	ORIENT OVERSEAS CONTAINER LINE	Barcelona, Valencia, Damietta, Jeddah, Singapur, Hong Kong, Busan, Shanghai, Ningbo, Chiwan, Shekou, Hong Kong, Singapur, Port Kelang, Jeddah, Damietta, Genova, Fos, Barcelona
mitsui OSK LINE	TRANSCOMA	Barcelona, Valencia, Damietta, Jeddah, Singapur, Hong Kong, Busan, Shanghai, Ningbo, Chiwan, Shekou, Hong Kong, Singapur, Port Kelang, Jeddah, Damietta, Genova, Fos, Barcelona
HYUNDAI MARINE MERCHANT	MARITIMA DAVILA BARCELONA, S.A.	Barcelona, Valencia, Damietta, Jeddah, Singapur, Hong Kong, Busan, Shanghai, Ningbo, Chiwan, Shekou, Hong Kong, Singapur, Port Kelang, Jeddah, Damietta, Genova, Fos, Barcelona
CMA - CGM	CMA CGM IBERICA, S.A.	Barcelona, Fos, Genova, Marsaxlokk, Damietta, Khor Al Fakkan, Port Kelang, Nansha, Xiamen, Gwangyang, Busan, Shanghai, Ningbo, Xiamen, Nansha, Chiwan, Tanjung Pelepas, Port Kelang, Beirut, Marsaxlokk, Valencia, Barcelona
MAERSK LINE A.P. MOLLER	MARITIMA DEL MEDITERRANEO, SA	Barcelona, Genova, La Spezia, Port Said, Salalah, Singapur, Qingdao, Busan, Shanghai, Ningbo, Hong Kong, Yantian, Tanjung Pelepas, Jeddah, Valencia, Barcelona, Valencia, Algeciras, Vigo, Bilbao, Algeciras, Barcelona, Bombay, Jeddah, Suez, Genova, Barcelona, Algeciras, Santos, Itakai, Paranagua, Montevideo, Rio Grande, Algeciras, Valencia, Jeddah
NISSAN MOTOR CAR CARRIER CO. LT	MARITIMA DEL MEDITERRANEO, SA	Barcelona, Livorno, Civitavecchia, Setubal, Newcastle Upon Tyne, Bremen, Bremerhaven, Southampton, Le Havre, Durban, Jeddah, Muscat, Kuwait, Bahrain, Abu Dhabi, Singapur, Hong Kong, Taichung, Keelung, Toyohashi, Hitachi, Yokosuka, Chiba, Yokohama
HOEGH UGLAND AUTOLINERS S/A	MARITIMA DEL MEDITERRANEO, SA	Barcelona, Setubal, Antwerpen, Rotterdam, Gdansk Amsterdam, Bristol, Newcastle Upon Tyne, Bremen, Dublin, Southampton, Genova, Koper, Larnaca, Limassol, Istanbul, Piraeus, Beirut, Alexandria, Port Sudan, Durban, Port Elizabeth, Incheon, Masan, Singapur, Hong Kong, Shanghai, Hitachi, Kawasaki, Yokosuka, Nagoya, Kanda, Osaka, Yokohama, Kobe
EVERGREEN LINE	EVERGREEN SHIPPING SPAIN, S.L.	Barcelona, Valencia, Taranto, Jeddah, Colombo, Singapur, Tanjung Pelepas, Hong Kong, Kaohsiung, Qingdao, Shanghai, Ningbo, Kaohsiung, Hong Kong, Shekou, Yantian, Tanjung Pelepas, Colombo, Ashdod, Alexandria, Taranto, Genova, Barcelona

Armador	Consignatario	Puertos
ITALIA MARITIMA S.P.A.	EVERGREEN SHIPPING SPAIN, S.L.	Barcelona, Valencia, Taranto, Jeddah, Colombo, Singapur, Tanjung Pelepas, Hong Kong, Kaohsiung, Qingdao, Shanghai, Ningbo, Kaohsiung, Hong Kong, Shekou, Yantian, Tanjung Pelepas, Colombo, Ashdod, Alexandria, Taranto, Genova, Barcelona
CHINA SHIPPING CONTAINER LINES	CHINA SHIPPING SPAIN AGENCY S.L.	Barcelona, Valencia, Port Said, Jeddah, Khor al Fakkan, Port Kelang, Qingdao, Shanghai, Ningbo, Shekou, Port Kelang, Port Said, La Spezia, Genova, Fos-sur-mer, Barcelona
UNITED ARAB SHIPPING COMPANY	UASAC IBERIA S.L.	Barcelona, Valencia, Port Said, Khor al Fakkan, Port Kelang, Qingdao, Shanghai, Ningbo, Shekou, Port Kelang, Port Said, La Spezia, Genova, Fos-sur-mer, Barcelona
MITSUMI OSK LINE	TRANSCOMA	Barcelona, Zeebrugge, Antwerpen, Bristol, Gent, Bremerhaven, Aqaba, Shanghai, Omaezaki, Yokohama, Guangzhou, Laem Chabang, La Goulette Nord, Sagunto, Djen=Djen, Casablanca, Lisboa, Livorno, Gioia Tauro, Barcelona
NIPPON YUSEN KAISHA	CIAL COMBALIA SAGRERA	Barcelona, Savona, Port Kelang, Singapur, Bombay, Hong Kong, Toyohashi, Hitachi, Xingang, Shanghai, Aqaba, Jeddah, Port Qabas, Dubai, Abu Dhabi, Kuwait, Doha, Bahrain, Bandar Abbas, Umm Qasr, Bristol, Southampton, Zeebrugge, Rotterdam, Antwerpen, Bremerhaven
MEDITERRANEAN SHIPP. CO	MEDITERRANEAN SHIPP. CO.	Barcelona, La Spezia, Fos, Gioia Tauro, Jeddah, Salalah, Jebel Ali, Singapur, Chiwan, Hong Kong, Qingdao, Dalian, Xingang, Busan, Qingdao, Ningbo, Shanghai, Yantian, Chiwan, Hong Kong, Singapur, Gioia Tauro, Valencia, La Spezia, Fos, Barcelona, Genova, La Spezia, Gioia Tauro, Port Said, Salalah, Colombo, Nhava Sheva, Mundra, Salalah, Port Said, Istanbul, Barcelona, Valencia, Sines, Cristobal, Manzanillo, Mazatlan, Veracruz, Altamira, Houston, New Orleans International APT, Port Evergladesm Freeport, Barcelona, Las Palmas, Capetown, Port Elizabeth, Durban, Lobito, Luanda, Las Palmas, Barcelona, Valencia, Suape, Santos, Buenos Aires, Rio Grande, Navegantes, Sao Francisco do Sul, Santos, Sepetiba, Suape, Las Palmas, Valencia, Gioia Tauro, Livorno, Genova, Fos, Barcelona, Valencia, Boston, New York, Baltimore, Norfolk, Savannah, Charleston, Valencia, Barcelona, Las Palmas, Dakar, Tema, Abidjan, San Pedro, Lome, Tincan, Apapa, Cotonou, Douala, Takoradi
SHIPPING INDIA CORP. LTD	A.M. CONDEMINAS	Barcelona, Genova, La Spezia, Gioia Tauro, Port Said, Salalah, Colombo, Nhava Sheva, Mundra, Salalah, Port Said, Istanbul, Barcelona
HANJIN SHIPPING CO LTD	HANJIN SPAIN, S.A.	Barcelona, Valencia, Algeciras, Port Said, Singapur, Busan, Ningbo, Shanghai, Yantian, Hong Kong, Singapur, Port Said, La Spezia, Barcelona
<b>Europa (Atlántico)</b>		
NISSAN MOTOR CAR CARRIER CO. LT	MARITIMA DEL MEDITERRANEO, SA	Barcelona, Livorno, Civitavecchia, Setubal, Newcastle Upon Tyne, Bremen, Bremerhaven, Southampton, Le Havre, Durban, Jeddah, Muscat, Kuwait, Bahrain, Abu Dhabi, Singapur, Hong Kong, Taichung, Keelung, Toyohashi, Hitachi, Yokosuka, Chiba, Yokohama
HOEGH UGLAND AUTOLINERS S/A	MARITIMA DEL MEDITERRANEO, SA	Barcelona, Setubal, Antwerpen, Rotterdam, Gdansk Amsterdam, Bristol, Newcastle Upon Tyne, Bremen, Dublin, Southampton, Genova, Koper, Larnaca, Limassol, Istanbul, Piraeus, Beirut, Alexandria, Port Sudan, Durban, Port Elizabeth, Incheon, Masan, Singapur, Hong Kong, Shanghai, Hitachi, Kawasaki, Yokosuka, Nagoya, Kanda, Osaka, Yokohama, Kobe
MEDITERRANEAN SHIPP. CO	MEDITERRANEAN SHIPP. CO.	Barcelona, Bejaia, Alger, Oran, Skikda, Annaba, Valencia, Barcelona, Gioia Tauro, Koper, Trieste, Venezia, Gioia Tauro, Istanbul, Gemlik, Izmir, Ravenna, Ancona, Rijera Bakar, Durres,
K LINE	BERGE MARITIMA, S.L.	Barcelona, Savona, Civitavecchia, Piraeus, Derince, Ashdod, Barcelona, Vigo, Santander, Zeebrugge, Newark, Baltimore, Jacksonville, Galveston, Altamira, Veracruz, Southampton, Zeebrugge, Barcelona
K LINE	A.M. CONDEMINAS	Barcelona, Savona, Civitavecchia, Piraeus, Derince, Ashdod, Barcelona, Vigo, Santander, Zeebrugge, Newark, Baltimore, Jacksonville, Galveston, Altamira, Veracruz, Southampton, Zeebrugge, Barcelona
WALLENUS WILHEMSEN	AG. MARITIMA ESPAÑOLA EVGE	Barcelona, Djen-Djen, Setubal, Bremerhaven, Hamburg, Antwerpen, Rotterdam, Zeebrugge, Southampton, Malmo, Gothenburg
AMERICAN ROLL ON ROLL OFF	AG. MARITIMA ESPAÑOLA EVGE	Barcelona, Alexandria, Haifa, Izmir, Barcelona, Bremerhaven, Hamburg, Zeebrugge, Southampton, Baltimore, Charleston, Galveston
MITSUMI OSK LINE	TRANSCOMA	Barcelona, Zeebrugge, Antwerpen, Bristol, Gent, Bremerhaven, Aqaba, Shanghai, Omaezaki, Yokohama, Guangzhou, Laem Chabang, La Goulette Nord, Sagunto, Djen=Djen, Casablanca, Lisboa, Livorno, Gioia Tauro, Barcelona
MITSUMI OSK LINE	TRANSCOMA	Barcelona, Livorno, Piraeus, Derince, Sagunto, Le havre, Zeebrugge, Tyne, Barcelona
FLOTA SUARDIAZ	VAPORES SUARDIAZ BARCELONA	Barcelona, Casablanca, Las Palmas, Santa Cruz de Tenerife, Setubal, Sheerness, Tyne, Vlissingen, Zeebrugge, Vigo, Málaga, Barcelona
NIPPON YUSEN KAISHA	CIAL COMBALIA SAGRERA	Barcelona, Savona, Port Kelang, Singapur, Bombay, Hong Kong, Toyohashi, Hitachi, Xingang, Shanghai, Aqaba, Jeddah, Port Qabas, Dubai, Abu Dhabi, Kuwait, Doha, Bahrain, Bandar Abbas, Umm Qasr, Bristol, Southampton, Zeebrugge, Rotterdam, Antwerpen, Bremerhaven
MEDITERRANEAN SHIPP. CO	MEDITERRANEAN SHIPP. CO.	Barcelona, La Spezia, Fos, Gioia Tauro, Jeddah, Salalah, Jebel Ali, Singapur, Chiwan, Hong Kong, Qingdao, Dalian, Xingang, Busan, Qingdao, Ningbo, Shanghai, Yantian, Chiwan, Hong Kong, Singapur, Gioia Tauro, Valencia, La Spezia, Fos, Barcelona, Genova, La Spezia, Gioia Tauro, Port Said, Salalah, Colombo, Nhava Sheva, Mundra, Salalah, Port Said, Istanbul, Barcelona, Valencia, Sines, Cristobal, Manzanillo, Mazatlan, Veracruz, Altamira, Houston, New Orleans International APT, Port Evergladesm Freeport, Barcelona, Las Palmas, Capetown, Port Elizabeth, Durban, Lobito, Luanda, Las Palmas, Barcelona, Valencia, Suape, Santos, Buenos Aires, Rio Grande, Navegantes, Sao Francisco do Sul, Santos, Sepetiba, Suape, Las Palmas, Valencia, Gioia Tauro, Livorno, Genova, Fos, Barcelona, Valencia, Boston, New York, Baltimore, Norfolk, Savannah, Charleston, Valencia, Barcelona, Las Palmas, Dakar, Tema, Abidjan, San Pedro, Lome, Tincan, Apapa, Cotonou, Douala, Takoradi

Armador	Consignatario	Puertos
TURKON CONTAINER	MARITIMA DAVILA BARCELONA, S.A.	Barcelona, Marsella, Genova, Evyap, Gemlik, Istanbul, Aliaga, Marsella, Barcelona, Valencia, Felixtowe, Hamburg, Antwerpen, Valencia, Barcelona
GRIMALDI GROUP NAPOLI	GRIMALDI LOGISTICA ESPAÑA	Barcelona, Livorno, Civitavecchia, Salerno, Piraeus, Derince, Gemlik, Limassol, Ashdod, Hamburg, Antwerpen, Portbury, Southampton, Setubal, Valencia, Barcelona
X-PRESS CONTAINER LINE (UK) LTD	A. PEREZ Y CIA	Barcelona, Fos, Barcelona, Tarragona, Almeria, Algeciras, Sevilla, Valencia, Tarragona, Barcelona, Casablanca, Vigo, Leixoes, Lisboa, Casablanca, Valencia, Tarragona, Barcelona, Tarragona, Valencia, Cagliari, Tunis, Cagliari, Barcelona
MELFI MARINE CORP. S.A.	A. PEREZ Y CIA	Barcelona, Valencia, Lisboa, Halifax, Habana, Salerno, Livorno, Genova, Barcelona
THYSSEN KRUPP STAHL	A.M. SEA SPAIN, S.A.	Barcelona, Sagunto, Rotterdam, Duisborg
<b>Mar Rojo</b>		
A.P.L. (AMERICAN PRES. LINE)	AMERICAN PRES. LINES LTD (ESPAÑA)	Barcelona, Valencia, Damietta, Jeddah, Singapur, Hong Kong, Busan, Shanghai, Ningbo, Chiwan, Shekou, Hong Kong, Singapur, Port Kelang, Jeddah, Damietta, Genova, Fos, Barcelona
ORIENT OVERSEAS CONT. LINE	TRANSITAINER, S.A.	Barcelona, Valencia, Damietta, Jeddah, Singapur, Hong Kong, Busan, Shanghai, Ningbo, Chiwan, Shekou, Hong Kong, Singapur, Port Kelang, Jeddah, Damietta, Genova, Fos, Barcelona
HAPAG-LLOYD, AG.	HAPAG-LLOYD SPAIN, S.L.	Barcelona, Valencia, Damietta, Jeddah, Singapur, Hong Kong, Busan, Shanghai, Ningbo, Chiwan, Shekou, Hong Kong, Singapur, Port Kelang, Jeddah, Damietta, Genova, Fos, Barcelona
NIPPON YUSEN KAISHA	COMBALIA AGENCIA MARÍTIMA S.A.	Barcelona, Valencia, Damietta, Jeddah, Singapur, Hong Kong, Busan, Shanghai, Ningbo, Chiwan, Shekou, Hong Kong, Singapur, Port Kelang, Jeddah, Damietta, Genova, Fos, Barcelona
ORIENT OVERSEAS CONT. LINE	ORIENT OVERSEAS CONTAINER LINE	Barcelona, Valencia, Damietta, Jeddah, Singapur, Hong Kong, Busan, Shanghai, Ningbo, Chiwan, Shekou, Hong Kong, Singapur, Port Kelang, Jeddah, Damietta, Genova, Fos, Barcelona
MITSUI OSK LINE	TRANSCOMA	Barcelona, Valencia, Damietta, Jeddah, Singapur, Hong Kong, Busan, Shanghai, Ningbo, Chiwan, Shekou, Hong Kong, Singapur, Port Kelang, Jeddah, Damietta, Genova, Fos, Barcelona
HYUNDAI MARINE MERCHANT	MARITIMA DAVILA BARCELONA, S.A.	Barcelona, Valencia, Damietta, Jeddah, Singapur, Hong Kong, Busan, Shanghai, Ningbo, Chiwan, Shekou, Hong Kong, Singapur, Port Kelang, Jeddah, Damietta, Genova, Fos, Barcelona
MAERSK LINE A.P. MOLLER	MARITIMA DEL MEDITERRANEO, SA	Barcelona, Genova, La Spezia, Port Said, Salalah, Singapur, Qingdao, Busan, Shanghai, Ningbo, Hong Kong, Yantian, Tanjung Pelepas, Jeddah, Valencia, Barcelona, Valencia, Algeciras, Vigo, Bilbao, Algeciras, Barcelona, Bombay, Jeddah, Suez, Genova, Barcelona, Algeciras, Santos, Itakai, Paranagua, Montevideo, Rio Grande, Algeciras, Valencia, Jeddah
UNITED ARAB SHIPPING COMPANY	UASAC IBERIA S.L.	Khor Al Fakkan, Jebel Ali, Muhammad Bin Qasim, Nhava Sheva, Jeddah, Port Said, La Spezia, Genova, Barcelona, Valencia, Algeciras, New York City, Norfolk, Savannah, Algeciras, Valencia, Genova
HANJIN SHIPPING CO LTD	HANJIN SPAIN, S.A.	Khor Al Fakkan, Jebel Ali, Muhammad Bin Qasim, Nhava Sheva, Jeddah, Port Said, La Spezia, Genova, Barcelona, Valencia, Algeciras, New York City, Norfolk, Savannah, Algeciras, Valencia, Genova
NISSAN MOTOR CAR CARRIER CO. LT	MARITIMA DEL MEDITERRANEO, SA	Barcelona, Livorno, Civitavecchia, Setubal, Newcastle Upon Tyne, Bremen, Bremerhaven, Southampton, Le Havre, Durban, Jeddah, Muscat, Kuwait, Bahrain, Abu Dhabi Singapur, Hong Kong, Taichung, Keelung, Toyohashi, Hitachi, Yokosuka, Chiba, Yokohama
HOEGH UGLAND AUTOLINERS S/A	MARITIMA DEL MEDITERRANEO, SA	Barcelona, Setubal, Antwerpen, Rotterdam, Gdansk Amsterdam, Bristol, Newcastle Upon Tyne, Bremen, Dublin, Southampton, Genova, Koper, Larnaca, Limassol, Istanbul, Piraeus, Beirut, Alexandria, Port Sudan, Durban, Port Elizabeth, Incheon, Masan, Singapur, Hong Kong, Shanghai, Hitachi, Kawasaki, Yokosuka, Nagoya, Kanda, Osaka, Yokohama, Kobe
EVERGREEN LINE	EVERGREEN SHIPPING SPAIN, S.L.	Barcelona, Valencia, Taranto, Jeddah, Colombo, Singapur, Tanjung Pelepas, Hong Kong, Kaohsiung, Qingdao, Shanghai, Ningbo, Kaohsiung, Hong Kong, Shekou, Yantian, Tanjung Pelepas, Colombo, Ashdod, Alexandria, Taranto, Genova, Barcelona
ITALIA MARITIMA S.P.A.	EVERGREEN SHIPPING SPAIN, S.L.	Barcelona, Valencia, Taranto, Jeddah, Colombo, Singapur, Tanjung Pelepas, Hong Kong, Kaohsiung, Qingdao, Shanghai, Ningbo, Kaohsiung, Hong Kong, Shekou, Yantian, Tanjung Pelepas, Colombo, Ashdod, Alexandria, Taranto, Genova, Barcelona
IGNAZIO MESSINA AND CO., SPA	WECO AGENCIA MARÍTIMA	Barcelona, Castellón, Dakar, Abidjan, San Pedro, Lagos, Tema, Lagos, Tema, Abodjan, San Pedro, Dakar, Castellon, Genova, Marsella, Barcelona, Napoles, Jeddah, Mombasa, Dar es Salaam, Durban, Maputo, Dar es Salaam, Mombasa, Jeddah, Genova, Barcelona
CHINA SHIPPING CONTAINER LINES	CHINA SHIPPING SPAIN AGENCY S.L.	Barcelona, Valencia, Port Said, Jeddah, Khor al Fakkan, Port Kelang, Qingdao, Shanghai, Ningbo, Shekou, Port Kelang, Port Said, La Spezia, Genova, Fos-sur-mer, Barcelona
EUKOR CAR CARRIERS INC.	BERGE MARITIMA, S.L.	Barcelona, Aqaba, Jeddah, Port Qabas, Dubai, Abu Dhabi, Doha, Bahrain, Damman, Kuwait, Keelung, Xingang, Masan, Pyeongtaek
MITSUI OSK LINE	TRANSCOMA	Barcelona, Zeebrugge, Antwerpen, Bristol, Gent, Bremerhaven, Aqaba, Shanghai, Omaezaki, Yokohama, Guangzhou, Laem Chabang, La Goulette Nord, Sagunto, Djen=Djen, Casablanca, Lisboa, Livorno, Gioia Tauro, Barcelona
NIPPON YUSEN KAISHA	CIAL COMBALIA SAGRERA	Barcelona, Savona, Port Kelang, Singapur, Bombay, Hong Kong, Toyohashi, Hitachi, Xingang, Shanghai, Aqaba, Jeddah, Port Qabas, Dubai, Abu Dhabi, Kuwait, Doha, Bahrain, Bandar Abbas, Umm Qasr, Bristol, Southampton, Zeebrugge, Rotterdam, Antwerpen, Bremerhaven

Armador	Consignatario	Puertos
MEDITERRANEAN SHIPP. CO	MEDITERRANEAN SHIPP. CO.	Barcelona, La Spezia, Fos, Gioia Tauro, Jeddah, Salalah, Jebel Ali, Singapur, Chiwan, Hong Kong, Qingdao, Dalian, Xingang, Busan, Qingdao, Ningbo, Shanghai, Yantian, Chiwan, Hong Kong, Singapur, Gioia Tauro, Valencia, La Spezia, Fos, Barcelona, Genova, La Spezia, Gioia Tauro, Port Said, Salalah, Colombo, Nhava Sheva, Mundra, Salalah, Port Said, Istanbul, Barcelona, Valencia, Sines, Cristobal, Manzanillo, Mazatlan, Veracruz, Altamira, Houston, New Orleans International APT, Port Evergladesm Freeport, Barcelona, Las Palmas, Capetown, Port Elizabeth, Durban, Lobito, Luanda, Las Palmas, Barcelona, Valencia, Santos, Santos, Buenos Aires, Rio Grande, Navegantes, Sao Francisco do Sul, Santos, Sepetiba, Suape, Las Palmas, Valencia, Gioia Tauro, Livorno, Genova, Fos, Barcelona, Valencia, Boston, New York, Baltimore, Norfolk, Savannah, Charleston, Valencia, Barcelona, Las Palmas, Dakar, Tema, Abidjan, San Pedro, Lome, Tincan, Apapa, Cotonou, Douala, Takoradi
SHIPPING INDIA CORP. LTD	A.M. CONDEMINAS	Barcelona, Genova, La Spezia, Gioia Tauro, Port Said, Salalah, Colombo, Nhava Sheva, Mundra, Salalah, Port Said, Istanbul, Barcelona
<b>Golfo Pérsico-Mar Árabe</b>		
CMA - CGM	CMA CGM IBERICA, S.A.	Barcelona, Fos, Genova, Marsaxlokk, Damietta, Khor Al Fakkan, Port Kelang, Nansha, Xiamen, Gwangyang, Busan, Shanghai, Ningbo, Xiamen, Nansha, Chiwan, Tanjung Pelepas, Port Kelang, Beirut, Marsaxlokk, Valencia, Barcelona
MAERSK LINE A.P. MOLLER	MARITIMA DEL MEDITERRANEO, SA	Barcelona, Genova, La Spezia, Port Said, Salalah, Singapur, Qingdao, Busan, Shanghai, Ningbo, Hong Kong, Yantian, Tanjung Pelepas, Jeddah, Valencia, Barcelona, Valencia, Algeciras, Vigo, Bilbao, Algeciras, Barcelona, Bombay, Jeddah, Suez, Genova, Barcelona, Algeciras, Santos, Itakai, Paranagua, Montevideo, Rio Grande, Algeciras, Valencia, Jeddah
UNITED ARAB SHIPPING COMPANY	UASAC IBERIA S.L.	Khor Al Fakkan, Jebel Ali, Muhammad Bin Qasim, Nhava Sheva, Jeddah, Port Said, La Spezia, Genova, Barcelona, Valencia, Algeciras, New York City, Norfolk, Savannah, Algeciras, Valencia, Genova
HANJIN SHIPPING CO LTD	HANJIN SPAIN, S.A.	Khor Al Fakkan, Jebel Ali, Muhammad Bin Qasim, Nhava Sheva, Jeddah, Port Said, La Spezia, Genova, Barcelona, Valencia, Algeciras, New York City, Norfolk, Savannah, Algeciras, Valencia, Genova
NISSAN MOTOR CAR CARRIER CO. LT	MARITIMA DEL MEDITERRANEO, SA	Barcelona, Livorno, Civitavecchia, Setubal, Newcastle Upon Tyne, Bremen, Bremerhaven, Southampton, Le Havre, Durban, Jeddah, Muscat, Kuwait, Bahrain, Abu Dhabi Singapur, Hong Kong, Taichung, Keelung, Toyohashi, Hitachi, Yokosuka, Chiba, Yokohama
IGNAZIO MESSINA AND CO., SPA	WECO AGENCIA MARÍTIMA	Barcelona, Castellón, Dakar, Abidjan, San Pedro, Lagos, Tema, Lagos, Tema, Abidjan, San Pedro, Dakar, Castellon, Genova, Marsella, Barcelona, Napoles, Jeddah, Mombasa, Dar es Salaam, Durban, Maputo, Dar es Salaam, Mombasa, Jeddah, Genova, Barcelona
CHINA SHIPPING CONTAINER LINES	CHINA SHIPPING SPAIN AGENCY S.L.	Barcelona, Valencia, Port Said, Jeddah, Khor al Fakkan, Port Kelang, Qingdao, Shanghai, Ningbo, Shekou, Port Kelang, Port Said, La Spezia, Genova, Fos-sur-mer, Barcelona
UNITED ARAB SHIPPING COMPANY	UASAC IBERIA S.L.	Barcelona, Valencia, Port Said, Khor al Fakkan, Port Kelang, Qingdao, Shanghai, Ningbo, Shekou, Port Kelang, Port Said, La Spezia, Genova, Fos-sur-mer, Barcelona
EUKOR CAR CARRIERS INC.	BERGE MARITIMA, S.L.	Barcelona, Aqaba, Jeddah, Port Qabas, Dubai, Abu Dhabi, Doha, Bahrain, Damman, Kuwait, Keelung, Xingang, Masan, Pyeongtaek
NIPPON YUSEN KAISHA	CIAL COMBALIA SAGRERA	Barcelona, Savona, Port Kelang, Singapur, Bombay, Hong Kong, Toyohashi, Hitachi, Xingang, Shanghai, Aqaba, Jeddah, Port Qabas, Dubai, Abu Dhabi, Kuwait, Doha, Bahrain, Bandar Abbas, Umm Qasr, Bristol, Southampton, Zeebrugge, Rotterdam, Antwerpen, Bremerhaven
MEDITERRANEAN SHIPP. CO	MEDITERRANEAN SHIPP. CO.	Barcelona, La Spezia, Fos, Gioia Tauro, Jeddah, Salalah, Jebel Ali, Singapur, Chiwan, Hong Kong, Qingdao, Dalian, Xingang, Busan, Qingdao, Ningbo, Shanghai, Yantian, Chiwan, Hong Kong, Singapur, Gioia Tauro, Valencia, La Spezia, Fos, Barcelona, Genova, La Spezia, Gioia Tauro, Port Said, Salalah, Colombo, Nhava Sheva, Mundra, Salalah, Port Said, Istanbul, Barcelona, Valencia, Sines, Cristobal, Manzanillo, Mazatlan, Veracruz, Altamira, Houston, New Orleans International APT, Port Evergladesm Freeport, Barcelona, Las Palmas, Capetown, Port Elizabeth, Durban, Lobito, Luanda, Las Palmas, Barcelona, Valencia, Suape, Santos, Buenos Aires, Rio Grande, Navegantes, Sao Francisco do Sul, Santos, Sepetiba, Suape, Las Palmas, Valencia, Gioia Tauro, Livorno, Genova, Fos, Barcelona, Valencia, Boston, New York, Baltimore, Norfolk, Savannah, Charleston, Valencia, Barcelona, Las Palmas, Dakar, Tema, Abidjan, San Pedro, Lome, Tincan, Apapa, Cotonou, Douala, Takoradi
SHIPPING INDIA CORP. LTD	A.M. CONDEMINAS	Barcelona, Genova, La Spezia, Gioia Tauro, Port Said, Salalah, Colombo, Nhava Sheva, Mundra, Salalah, Port Said, Istanbul, Barcelona
<b>América Central y Caribe</b>		
HAPAG-LLOYD, AG.	HAPAG-LLOYD SPAIN, S.L.	Barcelona, Valencia, Savannah, Port Everglades, Veracruz, Altamira, Houston, New Orleans, Veracruz, Altamira, Houston, New Orleans, Port Everglades, Cagliari, Livorno, Genova, Barcelona
HAPAG-LLOYD, AG.	HAPAG-LLOYD SPAIN, S.L.	Barcelona, Valencia, Cartagena, Manzanillo, Los Angeles, Oakland, Vancouver, Portland, Oakland, Los Angeles, Manzanillo, Puerto Quetzal, Manzanillo, Caucedo, Valencia, Cagliari, Livorno, Genova, Fos, Barcelona
NIPPON YUSEN KAISHA	CIAL COMBALIA SAGRERA	Barcelona, Savona, Port Kelang, Singapur, Bombay, Hong Kong, Toyohashi, Hitachi, Xingang, Shanghai, Aqaba, Jeddah, Port Qabas, Dubai, Abu Dhabi, Kuwait, Doha, Bahrain, Bandar Abbas, Umm Qasr, Bristol, Southampton, Zeebrugge, Rotterdam, Antwerpen, Bremerhaven

Armador	Consignatario	Puertos
MEDITERRANEAN SHIPP. CO	MEDITERRANEAN SHIPP. CO.	Barcelona, La Spezia, Fos, Gioia Tauro, Jeddah, Salalah, Jebel Ali, Singapur, Chiwan, Hong Kong, Qingdao, Dalian, Xingang, Busan, Qingdao, Ningbo, Shanghai, Yantian, Chiwan, Hong Kong, Singapur, Gioia Tauro, Valencia, La Spezia, Fos, Barcelona, Genova, La Spezia, Gioia Tauro, Port Said, Salalah, Colombo, Nhava Sheva, Mundra, Salalah, Port Said, Istanbul, Barcelona, Valencia, Sines, Cristobal, Manzanillo, Mazatlan, Veracruz, Altamira, Houston, New Orleans International APT, Port Evergladesm Freeport, Barcelona, Las Palmas, Capetown, Port Elizabeth, Durban, Lobito, Luanda, Las Palmas, Barcelona, Valencia, Santos, Buenos Aires, Rio Grande, Navegantes, Sao Francisco do Sul, Santos, Sepetiba, Suape, Las Palmas, Valencia, Gioia Tauro, Livorno, Genova, Fos, Barcelona, Valencia, Boston, New York, Baltimore, Norfolk, Savannah, Charleston, Valencia, Barcelona, Las Palmas, Dakar, Tema, Abidjan, San Pedro, Lome, Tincan, Apapa, Cotonou, Douala, Takoradi
CCNI CIA. CHILENA DE NAV. INTERN	AGUNSA EUROPA, S.A.	Barcelona, Valencia, Cartagena, Guayaquil, Callao, Iquique, Mejillones, Antofagasta, San Antonio, Ilo, Callao, Cartagena, San Juan, Valencia, Salerno, Livorno, Vado Ligure, Barcelona
MARFRET SHIPPING LINES	AG. MARITIMA ESPAÑOLA EVGE	Barcelona, Sete, Genova, Livorno, Valencia, Ponte à Pitre, Port de France, Rio Haina, La Guaira-Caracas, Manzanillo, Cartagena, Rio Haina, Fort de France, Algeciras, Barcelona
CMA - CGM	CMA CGM IBERICA, S.A.	Barcelona, Sete, Genova, Livorno, Valencia, Ponte à Pitre, Port de France, Rio Haina, La Guaira-Caracas, Manzanillo, Cartagena, Rio Haina, Fort de France, Algeciras, Barcelona
AGREXCO AGRICULTURAL EXPORT	ROMEU & CIA	Barcelona, Sete, Genova, Livorno, Valencia, Ponte à Pitre, Port de France, Rio Haina, La Guaira-Caracas, Manzanillo, Cartagena, Rio Haina, Fort de France, Algeciras, Barcelona
MELFI MARINE CORP. S.A.	A. PEREZ Y CIA	Barcelona, Valencia, Lisboa, Halifax, Habana, Salerno, Livorno, Genova, Barcelona
<b>Canadá (Atlántico) y G.Lagos</b>		
MELFI MARINE CORP. S.A.	A. PEREZ Y CIA	Barcelona, Valencia, Lisboa, Halifax, Habana, Salerno, Livorno, Genova, Barcelona
<b>África Sureste y O.Índico</b>		
NISSAN MOTOR CAR CARRIER CO. LT	MARITIMA DEL MEDITERRANEO, SA	Barcelona, Livorno, Civitavecchia, Setubal, Newcastle Upon Tyne, Bremen, Bremerhaven, Southampton, Le Havre, Durban, Jeddah, Muscat, Kuwait, Bahrain, Abu Dhabim Singapur, Hong Kong, Taichung, Keelung, Toyohashi, Hitachi, Yokosuka, Chiba, Yokohama
HOEGH UGLAND AUTOLINERS S/A	MARITIMA DEL MEDITERRANEO, SA	Barcelona, Setubal, Antwerpen, Rotterdam, Gdansk Amsterdam, Bristol, Newcastle Upon Tyne, Bremen, Dublin, Southampton, Genova, Koper, Larnaca, Limassol, Istanbul, Piraeus, Beirut, Alexandria, Port Sudan, Durban, Port Elizabeth, Incheon, Masan, Singapur, Hong Kong, Shanghai, Hitachi, Kawasaki, Yokosuka, Nagoya, Kanda, Osaka, Yokohama, Kobe
IGNAZIO MESSINA AND CO., SPA	WECO AGENCIA MARÍTIMA	Barcelona, Castellón, Dakar, Abidjan, San Pedro, Lagos, Tema, Lagos, Tema, Abodjan, San Pedro, Dakar, Castellon, Genova, Marsella, Barcelona, Napoles, Jeddah, Mombasa, Dar es Salaam, Durban, Maputo, Dar es Salaam, Mombasa, Jeddah, Genova, Barcelona
NIPPON YUSEN KAISHA	CIAL COMBALIA SAGRERA	Barcelona, Savona, Port Kelang, Singapur, Bombay, Hong Kong, Toyohashi, Hitachi, Xingang, Shanghai, Aqaba, Jeddah, Port Qabas, Dubai, Abu Dhabi, Kuwait, Doha, Bahrain, Bandar Abbas, Umm Qasr, Bristol, Southampton, Zeebrugge, Rotterdam, Antwerpen, Bremenhaven
BOLUDA LINES	BOLUDA LINES S.A.	Barcelona, Valencia, Las Palmas, Santa Cruz de Tenerife, Santa Cruz de la Palma, Alicante, Barcelona
MEDITERRANEAN SHIPP. CO	MEDITERRANEAN SHIPP. CO.	Barcelona, La Spezia, Fos, Gioia Tauro, Jeddah, Salalah, Jebel Ali, Singapur, Chiwan, Hong Kong, Qingdao, Dalian, Xingang, Busan, Qingdao, Ningbo, Shanghai, Yantian, Chiwan, Hong Kong, Singapur, Gioia Tauro, Valencia, La Spezia, Fos, Barcelona, Genova, La Spezia, Gioia Tauro, Port Said, Salalah, Colombo, Nhava Sheva, Mundra, Salalah, Port Said, Istanbul, Barcelona, Valencia, Sines, Cristobal, Manzanillo, Mazatlan, Veracruz, Altamira, Houston, New Orleans International APT, Port Evergladesm Freeport, Barcelona, Las Palmas, Capetown, Port Elizabeth, Durban, Lobito, Luanda, Las Palmas, Barcelona, Valencia, Suape, Santos, Buenos Aires, Rio Grande, Navegantes, Sao Francisco do Sul, Santos, Sepetiba, Suape, Las Palmas, Valencia, Gioia Tauro, Livorno, Genova, Fos, Barcelona, Valencia, Boston, New York, Baltimore, Norfolk, Savannah, Charleston, Valencia, Barcelona, Las Palmas, Dakar, Tema, Abidjan, San Pedro, Lome, Tincan, Apapa, Cotonou, Douala, Takoradi
<b>Pakistan/India/Sri Lanka/Bangladesh</b>		
A.P.L. (AMERICAN PRES. LINE)	AMERICAN PRES. LINES LTD (ESPAÑA)	Barcelona, Valencia, Damietta, Jeddah, Singapur, Hong Kong, Busan, Shanghai, Ningbo, Chiwan, Shekou, Hong Kong, Singapur, Port Kelang, Jeddah, Damietta, Genova, Fos, Barcelona
ORIENT OVERSEAS CONT. LINE	TRANSITAINER, S.A.	Barcelona, Valencia, Damietta, Jeddah, Singapur, Hong Kong, Busan, Shanghai, Ningbo, Chiwan, Shekou, Hong Kong, Singapur, Port Kelang, Jeddah, Damietta, Genova, Fos, Barcelona
HAPAG-LLOYD, AG.	HAPAG-LLOYD SPAIN, S.L.	Barcelona, Valencia, Damietta, Jeddah, Singapur, Hong Kong, Busan, Shanghai, Ningbo, Chiwan, Shekou, Hong Kong, Singapur, Port Kelang, Jeddah, Damietta, Genova, Fos, Barcelona
NIPPON YUSEN KAISHA	COMBALIA AGENCIA MARÍTIMA S.A.	Barcelona, Valencia, Damietta, Jeddah, Singapur, Hong Kong, Busan, Shanghai, Ningbo, Chiwan, Shekou, Hong Kong, Singapur, Port Kelang, Jeddah, Damietta, Genova, Fos, Barcelona
ORIENT OVERSEAS CONT. LINE	ORIENT OVERSEAS CONTAINER LINE	Barcelona, Valencia, Damietta, Jeddah, Singapur, Hong Kong, Busan, Shanghai, Ningbo, Chiwan, Shekou, Hong Kong, Singapur, Port Kelang, Jeddah, Damietta, Genova, Fos, Barcelona



Armador	Consignatario	Puertos
MITSUI OSK LINE	TRANSCOMA	Barcelona, Valencia, Damietta, Jeddah, Singapur, Hong Kong, Busan, Shanghai, Ningbo, Chiwan, Shekou, Hong Kong, Singapur, Port Kelang, Jeddah, Damietta, Genova, Fos, Barcelona
HYUNDAI MARINE MERCHANT	MARITIMA DAVILA BARCELONA, S.A.	Barcelona, Valencia, Damietta, Jeddah, Singapur, Hong Kong, Busan, Shanghai, Ningbo, Chiwan, Shekou, Hong Kong, Singapur, Port Kelang, Jeddah, Damietta, Genova, Fos, Barcelona
MAERSK LINE A.P. MOLLER	MARITIMA DEL MEDITERRANEO, SA	Barcelona, Genova, La Spezia, Port Said, Salalah, Singapur, Qingdao, Busan, Shanghai, Ningbo, Hong Kong, Yantian, Tanjung Pelepas, Jeddah, Valencia, Barcelona, Valencia, Algeciras, Vigo, Bilbao, Algeciras, Barcelona, Bombay, Jeddah, Suez, Genova, Barcelona, Algeciras, Santos, Itakai, Paranagua, Montevideo, Rio Grande, Algeciras, Valencia, Jeddah
HANJIN SHIPPING CO LTD	HANJIN SPAIN, S.A.	Khor Al Fakkan, Jebel Ali, Muhammad Bin Qasim, Nhava Sheva, Jeddah, Port Said, La Spezia, Genova, Barcelona, Valencia, Algeciras, New York City, Norfolk, Savannah, Algeciras, Valencia, Genova
EVERGREEN LINE	EVERGREEN SHIPPING SPAIN, S.L.	Barcelona, Valencia, Taranto, Jeddah, Colombo, Singapur, Tanjung Pelepas, Hong Kong, Kaohsiung, Qingdao, Shanghai, Ningbo, Kaohsiung, Hong Kong, Shekou, Yantian, Tanjung Pelepas, Colombo, Ashdod, Alexandria, Taranto, Genova, Barcelona
ITALIA MARITIMA S.P.A.	EVERGREEN SHIPPING SPAIN, S.L.	Barcelona, Valencia, Taranto, Jeddah, Colombo, Singapur, Tanjung Pelepas, Hong Kong, Kaohsiung, Qingdao, Shanghai, Ningbo, Kaohsiung, Hong Kong, Shekou, Yantian, Tanjung Pelepas, Colombo, Ashdod, Alexandria, Taranto, Genova, Barcelona
IGNAZIO MESSINA AND CO., SPA	WECO AGENCIA MARÍTIMA	Barcelona, Castellón, Dakar, Abidjan, San Pedro, Lagos, Tema, Lagos, Tema, Abodjan, San Pedro, Dakar, Castellon, Genova, Marsella, Barcelona, Napoles, Jeddah, Mombasa, Dar es Salaam, Durban, Maputo, Dar es Salaam, Mombasa, Jeddah, Genova, Barcelona
EUKOR CAR CARRIERS INC.	BERGE MARITIMA, S.L.	Barcelona, Aqaba, Jeddah, Port Qabas, Dubai, Abu Dhabi, Doha, Bahraim, Damman, Kuwait, Keelung, Xingang, Masan, Pyeongtaek
NIPPON YUSEN KAISHA	CIAL COMBALIA SAGRERA	Barcelona, Savona, Port Kelang, Singapur, Bombay, Hong Kong, Toyohashi, Hitachi, Xingang, Shanghai, Aqaba, Jeddah, Port Qabas, Dubai, Abu Dhabi, Kuwait, Doha, Bahrain, Bandar Abbas, Umm Qasr, Bristol, Southampton, Zeebrugge, Rotterdam, Antwerpen, Bremenhaven
MEDITERRANEAN SHIPP. CO	MEDITERRANEAN SHIPP. CO.	Barcelona, La Spezia, Fos, Gioia Tauro, Jeddah, Salalah, Jebel Ali, Singapur, Chiwan, Hong Kong, Qingdao, Dalian, Xingang, Busan, Qingdao, Ningbo, Shanghai, Yantian, Chiwan, Hong Kong, Singapur, Gioia Tauro, Valencia, La Spezia, Fos, Barcelona, Genova, La Spezia, Gioia Tauro, Port Said, Salalah, Colombo, Nhava Sheva, Mundra, Salalah, Port Said, Istanbul, Barcelona, Valencia, Sines, Cristobal, Manzanillo, Mazatlan, Veracruz, Altamira, Houston, New Orleans International APT, Port Evergladesm Freeport, Barcelona, Las Palmas, Capetown, Port Elizabeth, Durban, Lobito, Luanda, Las Palmas, Barcelona, Valencia, Suape, Santos, Buenos Aires, Rio Grande, Navegantes, Sao Francisco do Sul, Santos, Sepetiba, Suape, Las Palmas, Valencia, Gioia Tauro, Livorno, Genova, Fos, Barcelona, Valencia, Boston, New York, Baltimore, Norfolk, Savannah, Charleston, Valencia, Barcelona, Las Palmas, Dakar, Tema, Abidjan, San Pedro, Lome, Tincan, Apapa, Cotonou, Douala, Takoradi
SHIPPING INDIA CORP. LTD	A.M. CONDEMINAS	Barcelona, Genova, La Spezia, Gioia Tauro, Port Said, Salalah, Colombo, Nhava Sheva, Mundra, Salalah, Port Said, Istanbul, Barcelona
<b>Australia y Nueva Zelanda</b>		
A.P.L. (AMERICAN PRES. LINE)	AMERICAN PRES. LINES LTD (ESPAÑA)	Barcelona, Valencia, Damietta, Jeddah, Singapur, Hong Kong, Busan, Shanghai, Ningbo, Chiwan, Shekou, Hong Kong, Singapur, Port Kelang, Jeddah, Damietta, Genova, Fos, Barcelona
ORIENT OVERSEAS CONT. LINE	TRANSITAINER, S.A.	Barcelona, Valencia, Damietta, Jeddah, Singapur, Hong Kong, Busan, Shanghai, Ningbo, Chiwan, Shekou, Hong Kong, Singapur, Port Kelang, Jeddah, Damietta, Genova, Fos, Barcelona
HAPAG-LLOYD, AG.	HAPAG-LLOYD SPAIN, S.L.	Barcelona, Valencia, Damietta, Jeddah, Singapur, Hong Kong, Busan, Shanghai, Ningbo, Chiwan, Shekou, Hong Kong, Singapur, Port Kelang, Jeddah, Damietta, Genova, Fos, Barcelona
NIPPON YUSEN KAISHA	COMBALIA AGENCIA MARÍTIMA S.A.	Barcelona, Valencia, Damietta, Jeddah, Singapur, Hong Kong, Busan, Shanghai, Ningbo, Chiwan, Shekou, Hong Kong, Singapur, Port Kelang, Jeddah, Damietta, Genova, Fos, Barcelona
ORIENT OVERSEAS CONT. LINE	ORIENT OVERSEAS CONTAINER LINE	Barcelona, Valencia, Damietta, Jeddah, Singapur, Hong Kong, Busan, Shanghai, Ningbo, Chiwan, Shekou, Hong Kong, Singapur, Port Kelang, Jeddah, Damietta, Genova, Fos, Barcelona
MITSUI OSK LINE	TRANSCOMA	Barcelona, Valencia, Damietta, Jeddah, Singapur, Hong Kong, Busan, Shanghai, Ningbo, Chiwan, Shekou, Hong Kong, Singapur, Port Kelang, Jeddah, Damietta, Genova, Fos, Barcelona
HYUNDAI MARINE MERCHANT	MARITIMA DAVILA BARCELONA, S.A.	Barcelona, Valencia, Damietta, Jeddah, Singapur, Hong Kong, Busan, Shanghai, Ningbo, Chiwan, Shekou, Hong Kong, Singapur, Port Kelang, Jeddah, Damietta, Genova, Fos, Barcelona
NIPPON YUSEN KAISHA	CIAL COMBALIA SAGRERA	Barcelona, Savona, Port Kelang, Singapur, Bombay, Hong Kong, Toyohashi, Hitachi, Xingang, Shanghai, Aqaba, Jeddah, Port Qabas, Dubai, Abu Dhabi, Kuwait, Doha, Bahrain, Bandar Abbas, Umm Qasr, Bristol, Southampton, Zeebrugge, Rotterdam, Antwerpen, Bremenhaven
MARFRET SHIPPING LINES	AG. MARITIMA ESPAÑOLA EVGE	Barcelona, Sete, Genova, Livorno, Valencia, Ponte à Pitre, Port de France, Rio Haina, La Guaira-Caracas, Manzanillo, Cartagena, Rio Haina, Fort de France, Algeciras, Barcelona
CMA - CGM	CMA CGM IBERICA, S.A.	Barcelona, Sete, Genova, Livorno, Valencia, Ponte à Pitre, Port de France, Rio Haina, La Guaira-Caracas, Manzanillo, Cartagena, Rio Haina, Fort de France, Algeciras, Barcelona
AGREXCO AGRICULTURAL EXPORT	ROMEU & CIA	Barcelona, Sete, Genova, Livorno, Valencia, Ponte à Pitre, Port de France, Rio Haina, La Guaira-Caracas, Manzanillo, Cartagena, Rio Haina, Fort de France, Algeciras, Barcelona

## 7.2. Áreas geográficas

Armador	Consignatario	Áreas geográficas																		PUERTOS	
		1	2	3	4	5	6	7	8	9	10	11	12	13	14	15	16	17	18		19
COSCO CONTAINER LINE (COSCON)	COSCO IBERIA SHIP. AGENCY	*	*			*				*											Barcelona, Valencia, Pireo, Singapur, Hong Kong, Shanghai, Ningbo, Shekou, Shanghai, Ningbo, Shekou, Hong Kong, Singapur, Pireo, Napoles, Genova, Barcelona
FLOTA SUARDIAZ	VAPORES SUARDIAZ BARCELONA						*														Barcelona, Las Palmas, Santa Cruz de Tenerife, Casablanca, Barcelona
HAPAG-LLOYD, AG.	HAPAG-LLOYD SPAIN, S.L.	*	*							*											Barcelona, Valencia, Savannah, Port Everglades, Veracruz, Altamira, Houston, New Orleans, Veracruz, Altamira, Houston, New Orleans, Port Everglades, Cagliari, Livorno, Genova, Barcelona
A.P.L. (AMERICAN PRES. LINE)	AMERICAN PRES. LINES LTD (ESPAÑA)	*			*	*				*	*								*	*	Barcelona, Valencia, Damietta, Jeddah, Singapur, Hong Kong, Busan, Sanghai, Ningbo, Chiwan, Shekou, Hong Kong, Singapur, Port Kelang, Jeddah, Damietta, Genova, Fos, Barcelona
ORIENT OVERSEAS CONT. LINE	TRANSITAINER, S.A.	*			*	*				*	*								*	*	Barcelona, Valencia, Damietta, Jeddah, Singapur, Hong Kong, Busan, Sanghai, Ningbo, Chiwan, Shekou, Hong Kong, Singapur, Port Kelang, Jeddah, Damietta, Genova, Fos, Barcelona
HAPAG-LLOYD, AG.	HAPAG-LLOYD SPAIN, S.L.	*			*	*				*	*								*	*	Barcelona, Valencia, Damietta, Jeddah, Singapur, Hong Kong, Busan, Sanghai, Ningbo, Chiwan, Shekou, Hong Kong, Singapur, Port Kelang, Jeddah, Damietta, Genova, Fos, Barcelona
NIPPON YUSEN KAISHA	COMBALIA AGENCIA MARÍTIMA S.A.	*			*	*				*	*								*	*	Barcelona, Valencia, Damietta, Jeddah, Singapur, Hong Kong, Busan, Sanghai, Ningbo, Chiwan, Shekou, Hong Kong, Singapur, Port Kelang, Jeddah, Damietta, Genova, Fos, Barcelona
ORIENT OVERSEAS CONT. LINE	ORIENT OVERSEAS CONTAINER LINE (SPAIN)	*			*	*				*	*								*	*	Barcelona, Valencia, Damietta, Jeddah, Singapur, Hong Kong, Busan, Sanghai, Ningbo, Chiwan, Shekou, Hong Kong, Singapur, Port Kelang, Jeddah, Damietta, Genova, Fos, Barcelona
MITSUMI OSK LINE	TRANSCOMA	*			*	*				*	*								*	*	Barcelona, Valencia, Damietta, Jeddah, Singapur, Hong Kong, Busan, Sanghai, Ningbo, Chiwan, Shekou, Hong Kong, Singapur, Port Kelang, Jeddah, Damietta, Genova, Fos, Barcelona
HYUNDAI MARINE MERCHANT	MARITIMA DAVILA BARCELONA, S.A.	*			*	*				*	*								*	*	Barcelona, Valencia, Damietta, Jeddah, Singapur, Hong Kong, Busan, Sanghai, Ningbo, Chiwan, Shekou, Hong Kong, Singapur, Port Kelang, Jeddah, Damietta, Genova, Fos, Barcelona
ATLANTICA SPA DI NAVIGAZIONE	TERMINAL FERRY BARCELONA	*			*																Barcelona, Tanger-Med, Barcelona, Livorno, Barcelona
MTL CONTAINER LINES	TRANSITAINER, S.A.			*	*																Barcelona, Castellón de la Plana, Rades/Tunis, Marsaxlokk, Barcelona
CIE. NATIONALE ALGERIENNE DE NA	TRANSCOMA	*			*																Barcelona, Marsella, La Spezia, Bejaia, Alger, Oran, Barcelona
GRANDI NAVI VELOCI, S.P.A.	TERMINAL FERRY BARCELONA				*																Barcelona, Tánger Med, Barcelona
CMA - CGM	CMA CGM IBERICA, S.A.	*	*		*	*				*	*								*	*	Barcelona, Fos, Genova, Marsaxlokk, Damietta, Khor Al Fakkan, Port Kelang, Nansha, Xiamen, Gwangyang, Busan, Shanghai, Ningbo, Xiamen, Nansha, Chiwan, Tanjung Pelepas, Port Kelang, Beirut, Marsaxlokk, Valencia, Barcelona
MAERSK LINE A.P. MOLLER	MARITIMA DEL MEDITERRANEO, SA	*	*		*	*	*			*	*	*	*	*	*	*	*	*	*	*	Barcelona, Genova, La Spezia, Port Said, Salalah, Singapur, Qingdao, Busan, Shanghai, Ningbo, Hong Kong, Yantian, Tanjung Pelepas, Jeddah, Valencia, Barcelona, Valencia, Algeciras, Vigo, Bilbao, Algeciras, Barcelona, Bombay, Jeddah, Suez, Genova, Barcelona, Algeciras, Santos, Itakai, Paranagua, Montevideo, Rio Grande, Algeciras, Valencia, Jeddah
HAPAG-LLOYD, AG.	HAPAG-LLOYD SPAIN, S.L.	*	*	*	*			*											*	*	Barcelona, Valencia, Cartagena, Manzanillo, Los Angeles, Oakland, Vancouver, Portland, Oakland, Los Angeles, Manzanillo, Puerto Quetzal, Manzanillo, Caucedo, Valencia, Cagliari, Livorno, Genova, Fos, Barcelona
NEPTUNE SHIPPING AGENCIES	NEPTUNE BARCELONA	*	*		*																Barcelona, Sagunto, Valencia, Savona, Civitavecchia, El Pireo, Derince, Constanta, Ilychevsk, Beirut, Tartous, Limassol, Alexandria, Tunis, Malta, Mostaganem, Djen-Djen, Livorno, Marsella, Fos, Casablanca, Barcelona
FAST LINE c/o DEMLINE MANAG.	UNIVERSAL MARITIMA	*	*		*																Barcelona, Castellón, Marsella, Livorno, Alexandria, Latakia, Beirut, Barcelona
UNITED ARAB SHIPPING COMPANY	UASAC IBERIA S.L.			*	*					*	*										Khor Al Fakkan, Jebel Ali, Muhammad Bin Qasim, Nhava Sheva, Jeddah, Port Said, La Spezia, Genova, Barcelona, Valencia, Algeciras, New York City, Norfolk, Savannah, Algeciras, Valencia, Genova
HANJIN SHIPPING CO LTD	HANJIN SPAIN, S.A.	*	*	*	*					*	*								*	*	Khor Al Fakkan, Jebel Ali, Muhammad Bin Qasim, Nhava Sheva, Jeddah, Port Said, La Spezia, Genova, Barcelona, Valencia, Algeciras, New York City, Norfolk, Savannah, Algeciras, Valencia, Genova
NISSAN MOTOR CAR CARRIER CO. LT	MARITIMA DEL MEDITERRANEO, SA	*			*	*				*	*	*	*	*	*	*	*	*	*	*	Barcelona, Livorno, Civitavecchia, Setubal, Newcastle Upon Tyne, Bremen, Bremerhaven, Southampton, Le Havre, Durban, Jeddah, Muscat, Kuwait, Bahrain, Abu Dhabi, Singapur, Hong Kong, Taichung, Keelung, Toyohashi, Hitachi, Yokosuka, Chiba, Yokohama
HOEGH UGLAND AUTOLINERS S/A	MARITIMA DEL MEDITERRANEO, SA	*	*		*	*				*	*	*	*	*	*	*	*	*	*	*	Barcelona, Setubal, Antwerpen, Rotterdam, Gdansk, Amsterdam, Bristol, Newcastle Upon Tyne, Bremen, Dublin, Southampton, Genova, Koper, Larnaca, Limassol, Istanbul, Piraeus, Beirut, Alexandria, Port Sudan, Durban, Port Elizabeth, Incheon, Masan, Singapur, Hong Kong, Shanghai, Hitachi, Kawasaki, Yokosuka, Nagoya, Kanda, Osaka, Yokohama, Kobe
BORCHARD LINES LTD.	MARITIMA DEL MEDITERRANEO, SA	*	*		*																Barcelona, Marsella, Genova, Salerno, Piraeus, Ashdod, Haifa, Limassol, Alexandria, Ambarli, Izmir, Barcelona
WEC LINES ESPAÑA, S.L.U.	WEC LINES ESPAÑA, S.L.U.				*																Barcelona, Valencia, Casablanca, Barcelona
EVERGREEN LINE	EVERGREEN SHIPPING SPAIN, S.L.	*	*		*	*				*	*								*	*	Barcelona, Valencia, Taranto, Jeddah, Colombo, Singapur, Tanjung Pelepas, Hong Kong, Kaohsiung, Qingdao, Shanghai, Ningbo, Kaohsiung, Hong Kong, Shekou, Yantian, Tanjung Pelepas, Colombo, Ashdod, Alexandria, Taranto, Genova, Barcelona
ITALIA MARITIMA S.P.A.	EVERGREEN SHIPPING SPAIN, S.L.	*	*		*	*				*	*								*	*	Barcelona, Valencia, Taranto, Jeddah, Colombo, Singapur, Tanjung Pelepas, Hong Kong, Kaohsiung, Qingdao, Shanghai, Ningbo, Kaohsiung, Hong Kong, Shekou, Yantian, Tanjung Pelepas, Colombo, Ashdod, Alexandria, Taranto, Genova, Barcelona
AFRICA CONTAINER LINES	TRANSITAINER, S.A.	*			*																Barcelona, Castellón de la Plana, Alicante, Oran, Alger, Marseille, Barcelona
CIE. TUNISIEN NAV. (COTUNAV)	ROMEU & CIA				*																Tunez, Barcelona, Tunez

Armador	Consignatario	Áreas geográficas																				PUERTOS
		1	2	3	4	5	6	7	8	9	10	11	12	13	14	15	16	17	18	19	20	
MARFRET SHIPPING LINES	AG. MARITIMA ESPAÑOLA EVGE	*																				Barcelona, Marsella, Argel, Skkida, Djen-Djen, Mostaganem, Oran, Annaba, Bejaia, Marsella, Benghazi
WHITE LINE SHIPPING	LINEAS REGULARES S.L.																					Barcelona, Alger, Skkida, Barcelona
MARFRET SHIPPING LINES	AG. MARITIMA ESPAÑOLA EVGE	*																				Barcelona, Marsella, Alger, Skkida, Bejaia, Barcelona
INTERN. MARIT. TRANSP	VAPORES SUARDIAZ BARCELONA	*																				Barcelona, Valencia, Casablanca, Genova, Barcelona
COMANAV	CMA CGM IBERICA, S.A.	*																				Barcelona, Valencia, Algeciras, Tanger Med, Casablanca, Agadir, Port Vendres, Marsella, Barcelona
MEDITERRANEAN SHIPP. CO	MEDITERRANEAN SHIPP. CO.	*	*																			Barcelona, Bejaia, Alger, Oran, Skkida, Annaba, Valencia, Barcelona, Gioia Tauro, Koper, Trieste, Venezia, Gioia Tauro, Istanbul, Gemlik, Izmir, Ravenna, Ancona, Rijera Bakar, Durres,
NAVALE DELMAS	MACANDREWS S.A.	*																				Barcelona, Marsella, Genova, Livorno, Napoles, Valencia, Dakar, Abidjan, Pointe Noire, Libreville, Valencia, Barcelona
HAMBURG SUD	TRANSITAINER, S.A.																					Barcelona, Rio de Janeiro, Santos, Buenos Aires, Montevideo, Itajai, Paranagua, Santos, Pecem, Valencia, Tarragona, Livorno, Genova, Vado Ligure, Barcelona
CIA LIBRA DE NAVEGAÇÃO	CSAV AGENCIA MARITIMA																					Barcelona, Rio de Janeiro, Santos, Buenos Aires, Montevideo, Itajai, Paranagua, Santos, Pecem, Valencia, Tarragona, Livorno, Genova, Vado Ligure, Barcelona
CMA - CGM	CMA CGM IBERICA, S.A.	*																				Barcelona, Rio de Janeiro, Santos, Buenos Aires, Montevideo, Itajai, Paranagua, Santos, Pecem, Valencia, Tarragona, Livorno, Genova, Vado Ligure, Barcelona
ZIM INTEGRATED SHIPPING SERV	A. PEREZ Y CIA																					Barcelona, Rio de Janeiro, Santos, Buenos Aires, Montevideo, Itajai, Paranagua, Santos, Pecem, Valencia, Tarragona, Livorno, Genova, Vado Ligure, Barcelona
NIVER LINES	AG. MARITIMA ESPAÑOLA EVGE																					Barcelona, Rio de Janeiro, Santos, Buenos Aires, Montevideo, Itajai, Paranagua, Santos, Pecem, Valencia, Tarragona, Livorno, Genova, Vado Ligure, Barcelona
IGNAZIO MESSINA AND CO., SPA	WECO AGENCIA MARITIMA	*																				Barcelona, Castellón, Dakar, Abidjan, San Pedro, Lagos, Tema, Lagos, Tema, Abodjan, San Pedro, Dakar, Castellon, Genova, Marsella, Barcelona, Napoles, Jeddah, Mombasa, Dar es Salaam, Durban, Maputo, Dar es Salaam, Mombasa, Jeddah, Genova, Barcelona
MEDEX CONT. SERVICE LTD.	INTRAMEDITERRANEO	*	*																			Barcelona, Tunis, Pozallo, Marsaxlokk, Tunis, Valencia, Barcelona
CHINA SHIPPING CONTAINER LINES	CHINA SHIPPING SPAIN AGENCY S.L.	*																				Barcelona, Valencia, Port Said, Jeddah, Khor al Fakkan, Port Kelang, Qingdao, Shanghai, Ningbo, Shekou, Port Kelang, Port Said, La Spezia, Genova, Fos-sur-mer, Barcelona
UNITED ARAB SHIPPING COMPANY	UASAC IBERIA S.L.	*																				Barcelona, Valencia, Port Said, Khor al Fakkan, Port Kelang, Qingdao, Shanghai, Ningbo, Shekou, Port Kelang, Port Said, La Spezia, Genova, Fos-sur-mer, Barcelona
K LINE	BERGE MARITIMA, S.L.	*	*	*																		Barcelona, Savona, Civitavecchia, Piraeus, Derince, Ashdod, Barcelona, Vigo, Santander, Zeebrugge, Newark, Baltimore, Jacksonville, Galveston, Altamira, Veracruz, Southampton, Zeebrugge, Barcelona
K LINE	A.M. CONDEMINAS	*	*	*																		Barcelona, Savona, Civitavecchia, Piraeus, Derince, Ashdod, Barcelona, Vigo, Santander, Zeebrugge, Newark, Baltimore, Jacksonville, Galveston, Altamira, Veracruz, Southampton, Zeebrugge, Barcelona
WALLENIUS WILHEMSEN	AG. MARITIMA ESPAÑOLA EVGE																					Barcelona, Djen-Djen, Setubal, Bremerhaven, Hamburg, Antwerpen, Rotterdam, Zeebrugge, Southampton, Malmo, Gothenburg
EUKOR CAR CARRIERS INC.	BERGE MARITIMA, S.L.																					Barcelona, Aqaba, Jeddah, Port Qabas, Dubai, Abu Dhabi, Doha, Bahrain, Damman, Kuwait, Keelung, Xingang, Masan, Pyeongtaek
AMERICAN ROLL ON ROLL OFF	AG. MARITIMA ESPAÑOLA EVGE																					Barcelona, Alexandria, Haifa, Izmir, Barcelona, Bremerhaven, Hamburg, Zeebrugge, Southampton, Baltimore, Charleston, Galveston
MITSUMI OSK LINE	TRANSCOMA	*	*																			Barcelona, Zeebrugge, Antwerpen, Bristol, Gant, Bremerhaven, Aqaba, Shanghai, Omaezaki, Yokohama, Guangzhou, Laem Chabang, La Goulette Nord, Sagunto, Djen=Djen, Casablanca, Lisboa, Livorno, Gioia Tauro, Barcelona
MITSUMI OSK LINE	TRANSCOMA	*	*																			Barcelona, Livorno, Piraeus, Derince, Sagunto, Le havre, Zeebrugge, Tyne, Barcelona
FLOTA SUARDIAZ	VAPORES SUARDIAZ BARCELONA																					Barcelona, Casablanca, Las Palmas, Santa Cruz de Tenerife, Setubal, Sheerness, Tyne, Vlissingen, Zeebrugge, Vigo, Málaga, Barcelona
NIPPON YUSEN KAISHA	CIAL COMBALIA SAGRERA	*	*	*	*	*	*	*	*	*	*	*	*	*	*	*	*	*	*	*	*	Barcelona, Savona, Port Kelang, Singapur, Bombay, Hong Kong, Toyohashi, Hitachi, Xingang, Shanghai, Aqaba, Jeddah, Port Qabas, Dubai, Abu Dhabi, Kuwait, Doha, Bahrain, Bandar Abbas, Umm Qasr, Bristol, Southampton, Zeebrugge, Rotterdam, Antwerpen, Bremenhaven
BOLUDA LINES	BOLUDA LINES S.A.	*																				Barcelona, Valencia, Las Palmas, Santa Cruz de Tenerife, Santa Cruz de la Palma, Alicante, Barcelona
MEDITERRANEAN SHIPP. CO	MEDITERRANEAN SHIPP. CO.	*	*	*	*	*	*	*	*	*	*	*	*	*	*	*	*	*	*	*	*	Barcelona, La Spezia, Fos, Gioia Tauro, Jeddah, Salalah, Jebel Ali, Singapur, Chiwan, Hong Kong, Qingdao, Dalian, Xingang, Busan, Qingdao, Ningbo, Shanghai, Yantian, Chiwan, Hong Kong, Singapur, Gioia Tauro, Valencia, La Spezia, Fos, Barcelona, Genova, La Spezia, Gioia Tauro, Port Said, Salalah, Colombo, Nhava Sheva, Mundra, Salalah, Port Said, Istanbul, Barcelona, Valencia, Sines, Cristobal, Manzanillo, Mazatlan, Veracruz, Altamira, Houston, New Orleans International APT, Port Evergladesm Freeport, Barcelona, Las Palmas, Capetown, Port Elizabeth, Durban, Lobito, Luanda, Las Palmas, Barcelona, Valencia, Suape, Santos, Buenos Aires, Rio Grande, Navegantes, Sao Francisco do Sul, Santos, Sepetiba, Suape, Las Palmas, Valencia, Gioia Tauro, Livorno, Genova, Fos, Barcelona, Valencia, Boston, New York, Baltimore, Norfolk, Savannah, Charleston, Valencia, Barcelona, Las Palmas, Dakar, Tema, Abidjan, San Pedro, Lome, Tincan, Apapa, Cotonou, Douala, Takoradi
SHIPPING INDIA CORP. LTD	A.M. CONDEMINAS	*	*																			Barcelona, Genova, La Spezia, Gioia Tauro, Port Said, Salalah, Colombo, Nhava Sheva, Mundra, Salalah, Port Said, Istanbul, Barcelona
CCNI CIA. CHILENA DE NAV. INTERN	AGUNSA EUROPA, S.A.	*																				Barcelona, Valencia, Cartagena, Guayaquil, Callao, Iquique, Mejillones, Antofagasta, San Antonio, Ilo, Callao, Cartagena, San Juan, Valencia, Salerno, Livorno, Vado Ligure, Barcelona

Armador	Consignatario	Áreas geográficas																			PUERTOS
		1	2	3	4	5	6	7	8	9	10	11	12	13	14	15	16	17	18	19	
CSAV SHIPPING	CSAV AGENCIA MARITIMA	*						*	*												Barcelona, Valencia, Cartagena, Guayaquil, Callao, Iquique, Mejillones, Antofagasta, San Antonio, Ilo, Callao, Cartagena, San Juan, Valencia, Salerno, Livorno, Vado Ligure, Barcelona
TURKON CONTAINER	MARITIMA DAVILA BARCELONA, S.A.	*	*								*										Barcelona, Marsella, Genova, Eyyap, Gemlik, Istanbul, Aliaga, Marsella, Barcelona, Valencia, Felixtowe, Hamburg, Antwerpen, Valencia, Barcelona
GRIMALDI GROUP NAPOLI	GRIMALDI LOGISTICA ESPAÑA	*	*	*							*										Barcelona, Livorno, Civitavecchia, Salerno, Piraeus, Derince, Gemlik, Limassol, Ashdod, Hamburg, Antwerpen, Portbury, Southampton, Setubal, Valencia, Barcelona
NISA (NAVIMPORT-INTERNA)	MARITIMA ALISEA, S.L.	*																			Barcelona, Sagunto, Las Palmas, Santa Cruz de Tenerife, Arrecife de Lanzarote, Sagunto, Barcelona
X-PRESS CONTAINER LINE (UK) LTD	A. PEREZ Y CIA	*						*			*										Barcelona, Fos, Barcelona, Tarragona, Almería, Algeciras, Sevilla, Valencia, Tarragona, Barcelona, Casablanca, Vigo, Leixoes, Lisboa, Casablanca, Valencia, Tarragona, Barcelona, Tarragona, Valencia, Cagliari, Tunis, Cagliari, Barcelona
MARFRET SHIPPING LINES	AG. MARITIMA ESPAÑOLA EVGE	*						*							*		*				Barcelona, Sete, Genova, Livorno, Valencia, Ponte à Pitre, Port de France, Rio Haina, La Guaira-Caracas, Manzanillo, Cartagena, Rio Haina, Fort de France, Algeciras, Barcelona
CMA - CGM	CMA CGM IBERICA, S.A.	*						*							*		*				Barcelona, Sete, Genova, Livorno, Valencia, Ponte à Pitre, Port de France, Rio Haina, La Guaira-Caracas, Manzanillo, Cartagena, Rio Haina, Fort de France, Algeciras, Barcelona
AGREXCO AGRICULTURAL EXPORT	ROMEU & CIA	*						*							*		*				Barcelona, Sete, Genova, Livorno, Valencia, Ponte à Pitre, Port de France, Rio Haina, La Guaira-Caracas, Manzanillo, Cartagena, Rio Haina, Fort de France, Algeciras, Barcelona
ILVA S.P.A.	AMP SHIPPING SYSTEMS, S.L.	*	*																		Thessaloniki, Taranto, Genova, Porto Nogaro, Barcelona
ILVA S.P.A.	INTRAMEDITERRANEO	*	*																		Thessaloniki, Taranto, Genova, Porto Nogaro, Barcelona
CMA - CGM	CMA CGM IBERICA, S.A.	*		*																	Barcelona, Alicante, Marsella, Oran, Alger, Ghazouet, Bejaia, Skikda, Annaba, Barcelona
AGREXCO AGRICULTURAL EXPORT	ROMEU & CIA	*	*																		Barcelona, Valencia, Haifa, Ashood, Vado Ligure, Marsella, Barcelona
MELFI MARINE CORP. S.A.	A. PEREZ Y CIA	*						*		*	*	*	*	*	*	*	*				Barcelona, Valencia, Lisboa, Halifax, Habana, Salerno, Livorno, Genova, Barcelona
HANJIN SHIPPING CO LTD	HANJIN SPAIN, S.A.	*						*	*	*	*	*	*	*	*	*	*				Barcelona, Valencia, Algeciras, Port Said, Singapur, Busan, Ningbo, Shanghai, Yantian, Hong Kong, Singapur, Port Said, La Spezia, Barcelona
ARKAS CONTAINER TRANSPORT	CONSIGMAR	*						*													Barcelona, Alger, Oran, Castellón de la Plana, Valencia, Barcelona
ARKAS CONTAINER TRANSPORT	CONSIGMAR	*						*													Barcelona, Valencia, Casablanca, Livorno, Genova, Barcelona
ARKAS CONTAINER TRANSPORT	CONSIGMAR	*	*					*													Barcelona, Cagliari, Izmir, Mersin, Thessaloniki, Pireo, Valencia, Castellón, Barcelona
ARKAS CONTAINER TRANSPORT	CONSIGMAR	*	*					*													Barcelona, Latakia, Beirut, Thessaloniki, Cagliari, Valencia, Castellón de la Plana, Barcelona
CIA. TRASMEDITERRANEA	CIA. TRASMEDITERRANEA	*																			Barcelona, Maó, Barcelona
CIA. TRASMEDITERRANEA	CIA. TRASMEDITERRANEA	*																			Barcelona, Ibiza
GRANDI NAVI VELOCI, S.P.A.	TERMINAL FERRY BARCELONA	*																			Genova, Barcelona, Genova
UNITED EUROP CAR-CARR. UE	BERGE MARITIMA, S.L.	*																			Barcelona, Palma, Alcudia, Mahon, Ibiza, Valencia, Barcelona
THYSSEN KRUPP STAHL	A.M. SEA SPAIN, S.A.	*									*										Barcelona, Sagunto, Rotterdam, Duisborg
EUROLINEAS MARITIMAS	EUROLINEAS MARITIMAS	*																			Barcelona, Palma de Mallorca, Alcudia, Ibiza, Mahón, Valencia, Barcelona
ATLANTICA SPA DI NAVIGAZIONE	TERMINAL FERRY BARCELONA	*																			Barcelona, Puerto Torres, Civitavecchia, Puerto Torres, Barcelona
CIA. TRASMEDITERRANEA	CIA. TRASMEDITERRANEA	*																			Barcelona, Palma
CIA. TRASMEDITERRANEA	CIA. TRASMEDITERRANEA	*																			Barcelona, Mahón
EUROLINEAS MARITIMAS	EUROLINEAS MARITIMAS	*																			Barcelona, Palma de Mallorca, Alcudia, Mahón, Ibiza, Valencia, Barcelona
EUROLINEAS MARITIMAS	EUROLINEAS MARITIMAS	*																			Barcelona, Ciutadella, Alcudia
EUROLINEAS MARITIMAS	EUROLINEAS MARITIMAS	*																			Barcelona, San Antonio
EUROLINEAS MARITIMAS	EUROLINEAS MARITIMAS	*																			Barcelona, Palma de Mallorca, Ibiza, Alcudia, Mahon, Ibiza, Barcelona
CIA. TRASMEDITERRANEA	CIA. TRASMEDITERRANEA	*																			Barcelona, Palma
CIA. TRASMEDITERRANEA	CIA. TRASMEDITERRANEA	*																			Barcelona, Ibiza
ATLANTICA SPA DI NAVIGAZIONE	TERMINAL FERRY BARCELONA	*																			Barcelona, Livorno, Barcelona
WEC LINES B.V	WEC LINES ESPAÑA, S.L.U.	*																			Barcelona, Valencia, Las Palmas, Santa Cruz de Tenerife, Fuerteventura, Cadiz, Tarragona, Barcelona
ARKAS CONTAINER TRANSPORT	CONSIGMAR	*																			Barcelona, Alicante, Sagunto, Las Palmas, Santa Cruz de Tenerife, Sagunto, Alicante, Algeciras, Santa Cruz de Tenerife, Las Palmas, Arrecife de Lanzarote, Alicante, Barcelona
NISA (NAVIMPORT-INTERNA)	MARITIMA ALISEA, S.L.	*																			Barcelona, Alicante, Sagunto, Las Palmas, Santa Cruz de Tenerife, Sagunto, Alicante, Algeciras, Santa Cruz de Tenerife, Las Palmas, Arrecife de Lanzarote, Alicante, Barcelona

## Descripción de las áreas geográficas

- 1.- España
- 2.- Italia/Francia (Mediterráneo)
- 3.- Mediterráneo Or./Mar Negro/Caspio/Próx.Oriente
- 4.- Norteamérica (EUA) Atlántico
- 5.- Norteamérica (EUA) Pacífico
- 6.- África del Norte
- 7.- Extremo Oriente y Japón
- 8.- Sudamérica (Atlántico)
- 9.- Sudamérica (Pacífico)
- 10.- África Occidental
- 11.- Golfo de México (México y EUA)
- 12.- Sudeste Asiático
- 13.- Europa (Atlántico)
- 14.- Mar Rojo
- 15.- Golfo Pérsico/Mar Árabe
- 16.- Centro América y Caribe
- 17.- Canadá (Atlántico) y Grandes Lagos
- 18.- África del Sur y del Este/ Océano Índico
- 19.- Australia y Nueva Zelanda/ Islas del Pacífico
- 20.- Pakistán/India/Sri Lanka/Bangladesh