

12

MEMÒRIA ESTADÍSTICA 2012

S.W.L under singlelift spreader 40T

S.W.L under twinlift spreader 61T

S.W.L under hook 71T



Port de Barcelona

S.W.L under singlelift spreader 40T

S.W.L under twinlift spreader 61T

S.W.L under hook 71T

ZPMC
上海振华

S.W.L under singlelift spreader 40T

S.W.L under twinlift spreader 61T

S.W.L under hook 71T

ZPMC
上海振华

03

S.W.L under singlelift spreader 40T
S.W.L under twinlift spreader 61T
S.W.L under hook 71T

ZPMC
上海振华

02

S.W.L under singlelift spreader 40T
S.W.L under twinlift spreader 61T
S.W.L under hook 71T

ZPMC
上海振华

01



1 Estats financers

El present capítol inclou el balanç de situació, el compte de pèrdues i guanys i el quadre de finançament de l'any 2012.



Entitat beneficiària del Fons de Cohesió de la Unió Europea

INTRODUCCIÓ

1.1. Balanç de situació

1.2. Compte de pèrdues i guanys

1.3. Quadre de finançament

1 Estats financers

1.1. Balanç de situació

	Milers d'euros			Milers d'euros	
	2012	2011		2012	2011
ACTIU NO CORRENT	1.835.833	1.790.208	PATRIMONI NET	1.361.141	1.322.016
I. Immobilitzat intangible	29.373	17.942	A1. Fons propis	1.077.311	1.034.072
1. Propietat industrial i altre immobilitzat intangible	20.229	10.121	I. Patrimoni	512.743	512.743
2. Aplicacions informàtiques	9.144	7.821	III. Resultats acumulats	521.329	465.299
			VII. Resultat de l'exercici	43.239	56.030
II. Immobilitzat material	1.439.978	1.467.054	A2. Ajustaments per canvi de valor	0	0
1. Terrenys i béns naturals	228.318	196.384	A3. Subvencions, donacions i llegats rebuts	283.830	287.944
2. Construccions	1.065.254	1.021.002	1. Subvencions oficials de capital	269.043	275.302
3. Equipaments i instal·lacions tècniques	1.531	1.661	2. Donacions i llegats de capital	20	20
4. Immobilitzat en curs i acomptes	135.394	237.153	3. Altres subvencions, donacions i llegats	14.767	12.622
5. Altre immobilitzat	9.481	10.854			
III. Inversions immobiliàries	265.548	202.739	PASSIU NO CORRENT	626.619	651.014
1. Terrenys	242.187	178.248	I. Provisions a llarg termini	1.708	5.262
2. Construccions	23.361	24.491	1. Obligacions per prestacions al personal a llarg termini	277	0
IV. Inversions en empreses grup i associades a lt	92.689	92.212	2. Provisions per a responsabilitats	1.431	5.262
1. Instruments de patrimoni	81.256	81.255	3. Altres provisions	0	0
2. Crèdits a empreses	11.433	10.957	II. Deutes a llarg termini	470.889	492.947
V. Inversions financeres a llarg termini	5.098	6.069	1. Deutes amb entitats de crèdit	460.000	486.000
1. Instruments de patrimoni	1.761	2.090	2. Proveïdors d'immobilitzat a llarg termini	0	0
2. Crèdits a tercers	2.990	3.033	3. Altres	10.889	6.947
3. Adm. públiques, subvencions oficials pendents de cobrament	0	0	III. Deutes amb empreses del grup i associades a lt	0	0
4. Altres actius financers	347	946	IV. Passius per impostos diferits	0	0
VI. Actius per impostos diferits	0	0	V. Periodificacions a llarg termini	154.022	152.805
VII. Deutors comercials no corrents	3.147	4.192			
			ACTIU CORRENT	211.083	240.923
			PASSIU CORRENT	59.156	58.101
I. Actius no corrents mantinguts per a la venda	0	0	II. Provisions a curt termini	0	0
II. Existències	234	220	III. Deutes a curt termini	35.465	22.370
III. Deutors comercials i altres comptes a cobrar	42.903	110.412	1. Deutes amb entitats de crèdit	13.669	8.806
1. Clients per vendes i prestacions de serveis	29.240	30.168	2. Proveïdors d'immobilitzat a curt termini	20.253	11.644
2. Clients i deutors, empreses del grup i associades	2.595	20.877	3. Altres passius financers	1.543	1.920
3. Deutors diversos	764	1.155	IV. Deutes amb empreses del grup i associades a ct	191	625
4. Ad. públiques, subvencions oficials pendents de cobrament	0	55.441	1. Deutes amb empreses del grup	65	440
5. Altres crèdits amb les administracions públiques	10.304	2.771	2. Deutes amb empreses associades	126	185
IV. Inversions en empreses del grup i associades a ct	0	0	V. Creditors comercials i altres comptes a pagar	23.498	35.101
V. Inversions financeres a curt termini	133.124	123	1. Creditors i altres comptes a pagar	14.158	25.988
1. Instruments de patrimoni	0	0	2. Administracions públiques, acomptes de subvencions	0	0
2. Crèdits a empreses	124	123	3. Altres deutes amb les administracions públiques	9.340	9.113
3. Altres actius financers	133.000	0	VI. Periodificacions	2	5
VI. Periodificacions	1.425	980			
VII. Efectiu i altres actius líquids equivalents	33.397	129.188			
1. Tresoreria	15.397	18.188			
2. Altres actius líquids equivalents	18.000	111.000			
TOTAL ACTIU	2.046.916	2.031.131	TOTAL PASSIU	2.046.916	2.031.131

1.2. Compte de pèrdues i guanys

(Milers d'euros)	2012	2011	Variació	%Var
Import net de la xifra de negoci	160.777	157.839	2.938	2%
Taxes portuàries	149.559	146.752	2.807	2%
Taxa d'ocupació	57.007	55.146	1.861	3%
Taxes per la utilització especial de les instal·lacions portuàries	73.965	74.658	-693	-1%
Taxa del vaixell	27.435	26.176	1.259	5%
Taxa de les embarcacions esportives	406	400	6	2%
Taxa del passatge	8.180	8.608	-428	-5%
Taxa de la mercaderia	37.677	39.202	-1.525	-4%
Taxa de la pesca fresca	184	155	29	19%
Taxa per la utilització especial de la zona de trànsit	83	117	-34	-29%
Taxa d'activitat	17.511	15.915	1.596	10%
Taxa d'ajuts a la navegació	1.076	1.033	43	4%
Altres ingressos de negoci	11.218	11.087	131	1%
Imports addicionals a les taxes	3.131	3.225	-94	-3%
Tarifes i altres	8.087	7.862	225	3%
Altres ingressos d'explotació	3.487	7.447	-3.960	-53%
Ingressos accessoris i altres de gestió corrent	2.020	3.754	-1.734	-46%
Subvencions d'explotació incorporades al resultat de l'exercici	63	117	-54	-46%
Ingressos de reversió de concessions	1.092	1.027	65	6%
Fons de Compensació Interportuari rebut	312	2.549	-2.237	-88%
Despeses de personal	-31.239	-32.353	1.114	-3%
Sous, salaris i assimilats	-20.172	-21.533	1.361	-6%
Indemnitzacions	-2.355	-1.093	-1.262	115%
Càrregues socials	-8.712	-9.727	1.015	-10%
Provisions	0	0	0	0%
Altres despeses d'explotació	-42.197	-47.972	5.775	-12%
Serveis exteriors	-29.013	-30.929	1.916	-6%
Reparacions i conservació	-14.205	-15.769	1.564	-10%
Serveis de professionals independents	-4.638	-4.638	0	0%
Subministraments i consums	-2.027	-2.028	1	0%
Altres serveis exteriors	-8.143	-8.494	351	-4%
Tributs	-1.651	-1.610	-41	3%
Pèrdues, deteriorament i variació de provisions per operacions comercials	-416	-1.205	789	-65%
Altres despeses de gestió corrent	-1.456	-921	-535	58%
Aportació a Puertos del Estado	-5.870	-6.425	555	-9%
Fons de Compensació Interportuari aportat	-3.791	-6.882	3.091	-45%
Amortitzacions de l'immobilitzat	-40.881	-43.504	2.623	-6%
Imputació de subvencions d'immobilitzat no financer i altres	6.959	6.810	149	2%
Excés de provisions	0	312	-312	-100%
Deteriorament i resultat per alienacions d'immobilitzat	-992	301	-1.293	0%
Deterioraments i pèrdues	251	260	-9	-3%
Resultats d'alienacions i d'altres	-1.243	41	-1.284	0%
Altres resultats	-1.305	11.433	-12.738	-111%
Ingressos excepcionals	0	11.433	-11.433	-100%
Despeses excepcionals	-1.305	0	-1.305	0%
RESULTAT D'EXPLOTACIÓ	54.609	60.313	-5.704	-9%
Ingressos financers	6.840	12.726	-5.886	-46%
De participacions en instruments de patrimoni	1.318	756	562	74%
De valors negociables i altres instruments financers	4.465	11.006	-6.541	-59%
Incorporació de despeses financeres a l'actiu	1.057	964	93	10%
Despeses financeres	-13.879	-14.263	384	-3%
Per deutes amb tercers	-12.729	-13.375	646	-5%
Per actualització de provisions	-1.150	-888	-262	30%
Variació del valor raonable en instruments financers	-3.942	-3.420	-522	15%
Cartera de negociació i d'altres	-3.942	-3.420	-522	15%
Deteriorament i resultat per alienacions d'instruments financers	-389	674	-1.063	-158%
Deterioraments i pèrdues	-389	0	-389	0%
Resultats d'alienacions i d'altres	0	674	-674	0%
RESULTAT FINANCER	-11.370	-4.283	-7.087	165%
RESULTAT ABANS D'IMPOSTOS	43.239	56.030	-12.791	-23%
Impost sobre beneficis	0	0	0	0%
RESULTAT DE L'EXERCICI	43.239	56.030	-12.791	-23%

1.3. Quadre de finançament

(Milers d'euros)	2012	2011
APLICACIONS	128.048	141.577
Altes d'actiu no corrent	88.975	105.419
Adquisicions d'immobilitzat i altres inversions	85.731	101.285
Subvencions a cobrar a llarg termini	0	0
Deutors comercials no corrents i altres activitats d'explotació	0	4.134
Immobilitzat per concessions revertides	3.244	0
Transferències d'actius d'altres organismes públics	0	0
Reduccions de patrimoni	0	0
Fons de Compensació Interportuari aportat	3.791	6.882
Baixes de passiu no corrent	34.502	29.276
Cancel·lació/Traspàs de deutes amb entitats de crèdit	26.000	8.000
Cancel·lació/Traspàs de deutes amb proveïdors d'immobilitzat	0	0
Cancel·lació/Traspàs de deutes amb empreses del grup/associades	4.116	3.284
Aplicació de provisions a llarg termini	4.386	17.992
D'altres	780	0
ORÍGENS	97.153	174.777
Recursos procedents de les operacions	84.159	78.335
Fons de Compensació Interportuari rebut	312	2.549
Subvencions de capital meritades	3.938	826
Altes de passiu no corrent	6.599	16.258
Deutes a llarg termini amb entitats de crèdit	0	0
Deutes a llarg termini amb proveïdors d'immobilitzat	0	0
Deutes a llarg termini amb empreses del grup/associades i d'altres	0	0
Avançaments rebuts per vendes o prestació de serveis	6.599	16.258
Baixes d'actiu no corrent	2.145	58.785
Alienació d'immobilitzat i d'instruments de patrimoni	0	2.821
Cancel·lació/Traspàs a ct d'altres inversions financeres a lt	1.100	490
Cancel·lació/Traspàs a ct de subvencions a cobrar a lt	0	55.441
Cancel·lació/Traspàs de deutors comercials no corrents i altres	1.045	33
Transferències d'actius d'altres organismes públics	0	0
D'altres	0	18.024
Excés d'origens sobre aplicacions	0	33.200
Excés d'aplicacions sobre orígens	30.895	0



2 Característiques tècniques del Port

En aquest capítol figura la descripció física del Port de Barcelona; la situació geogràfica, les condicions climàtiques, els accessos terrestres, els punts on es troben els fars i balises que faciliten l'accés marítim, la distribució per a usos de què disposa el Port (incloent-hi la ZAL) i el calat al llarg de moll.

Aquest capítol conté, també, un inventari de les instal·lacions i l'equipament existents al Port.

INTRODUCCIÓ

2.1. Condicions generals

2.1.1. Situació

2.1.2. Règim de vents

2.1.3. Règim de temporals en aigües profundes o temporals teòrics

2.1.4. Marees

2.1.5. Entrada

2.1.5.1. Canals d'entrada

2.1.5.1. bis Plànols dels canals d'entrada i àrees d'ancoratge

2.1.5.2. Bocana d'entrada

2.1.5.3. Utilització de remolcadors d'entrada i sortida

2.1.5.4. Vaixell més gran entrat en el darrer any

2.1.6. Superfícies de flotació (ha)

2.1.6.1. Zona I

2.1.6.2. Zona II

2.2. Instal·lacions al servei del comerç marítim

2.2.1. Molls i atracadors

2.2.1.1. Classificació per dàrsenes

2.2.1.2. Classificació per a usos i calats

2.2.2. Superfície terrestre i àrees de dipòsit

2.2.3. Magatzems frigorífics i fàbriques de gel

2.2.4. Estacions marítimes

2.2.5. Instal·lacions pesqueres

2.2.6. Edificacions i instal·lacions d'ús públic

2.4. Instal·lacions per a vaixells

2.4.1. Dics

2.4.1.1. Dics secs

2.4.1.2. Dics flotants

2.4.2. Escars

2.4.3. Drassanes

2.4.4. Servei de subministrament a vaixells

2.5. Mitjans mecànics de terra

2.5.1. Grues

2.5.1.1. Grues de moll

2.5.1.2. Grues automòbils

2.5.1.3. Nombre de grues. Resum

2.5.2. Instal·lacions especials de càrrega i descàrrega

2.5.3. Material mòbil ferroviari

2.5.4. Material auxiliar de càrrega, descàrrega i transport

2.6. Material flotant

2.6.1. Dragues

2.6.2. Remolcadors

2.6.3. Gànguils, gavarres i barcases

2.6.4. Grues flotants

2.6.5. Altres mitjans flotants auxiliars de servei

2.7. Accesos terrestres i comunicacions

2.7.1. Accesos terrestres i comunicacions interiors

2.7.2. Plànol de comunicacions internes

2.7.3. Plànol d'accesos terrestres

2.8. Breu descripció d'instal·lacions per a tràfics específics

2.9. Plànol general de fars i balises

2.10. Plànol general del port

2 Característiques tècniques del Port

2.1. Condicions generals

2.1.1. Situació

Eslora més gran	2° 10' E
Latitud	41° 21' N

2.1.2. Règim de vents

Eslora més gran	3r. Quadrant
Dominant	1r. Quadrant

2.1.3. Règim de temporals en aigües profundes o temporals teòrics

Llarg	300'
Màxima altura d'ona (2h = Hs)	5
Màxima longitud d'ona (2L)	207
Ona significant	2,5

2.1.4. Marees

Màxima carrera de marea	125 cm
Cota de la B.M.V.E., respecte al zero del port	-5 cm
Cota de la P.M.V.E., respecte al zero del port	120 cm

2.1.5. Entrada

2.1.5.1. Canals d'entrada

Canal d'accés nord	
Orientació	125° / 305° v
Ample	926 m
Longitud	2.778 m
Calat en B.M.V.E.	30 m
Naturalesa del fons	fang
Canal d'accés sud	
Orientació	166° / 346° v
Ample	de 0,5' a 0,6'
Longitud	1,2'
Calat en B.M.V.E.	50 m
Naturalesa del fons	fang

2.1.5.1. bis Plànols dels canals d'entrada i àrees d'ancoratge

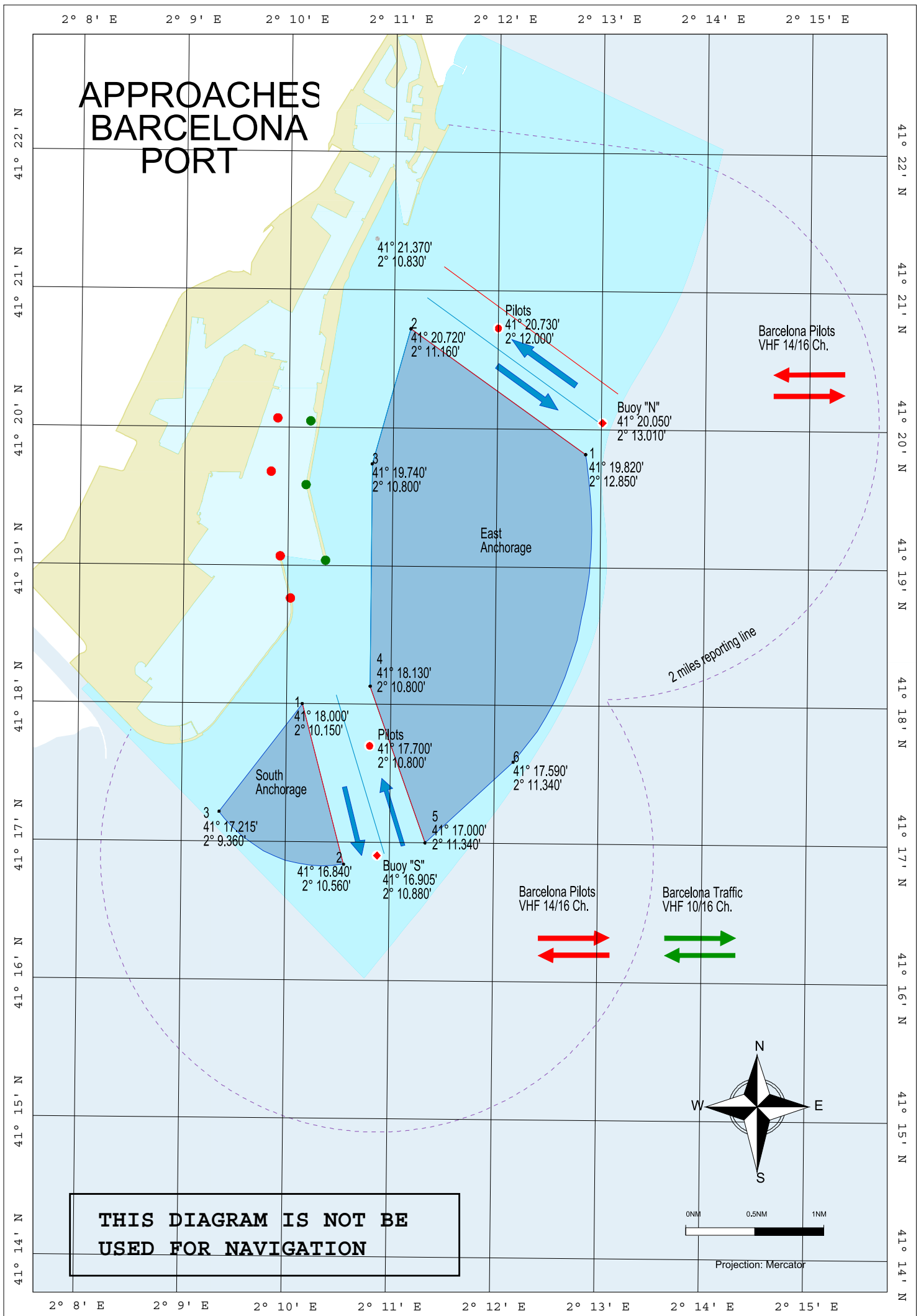

2.1.5.2. Bocana d'entrada

Bocana d'entrada nord	
Orientació	015° / 195° v
Ample	278 m
Calat en B.M.V.E.	11,50 m
Corrent màxim controlat	-

Bocana d'entrada sud (en obres)	
Orientació	166° / 346° v
Ample	525 m
Calat en B.M.V.E.	18,5 m
Corrent màxim controlat	-

2.1.5.3. Utilització de remolcadors d'entrada i sortida

2.1.5.4. Vaixell més gran entrat en el darrer any

Característiques	Eslora més gran		Calat més gran	
	Zona 1	Zona 2	Zona 1	Zona 2
Nom	Maersk Eindhoven	Aamira	MSC Rosa M	Violando
Nacionalitat	Islas Marshall	Islas Marshall	Panamà	Grecia
GT	141.716	163.922	153.115	84.735
TPM	142.105	130.026	165.991	164.763
Eslora	366,46	345,33	365,81	274
Calat	15,5	12,22	16,00	17,17
Tipus	Portacontenedors	Tanc LNG	Portacontenedors	Petrolier
Calat real a l'entrada o sortida	12,70	12,22	10,00	9,50

2.1.6. Superfícies de flotació (ha)

2.1.6.1. Zona I

SITUACIÓ	Avantport	Dàrsenes			Total (ha)
		Comercials	Pesqueres	Resta	
Port interior (entre balises de bocana)	-	331,3	3,68	581,52	916,5

2.1.6.2. Zona II

Situació	Accessos	Ancoratge	Resta	Total (ha)
Límit servei port	492,24	1.604,71	2.444,35	4.541,30

2.2. Instal·lacions al servei del comerç marítim

2.2.1. Molls i atracadors

2.2.1.1. Classificació per dàrsenes

Nom	Longitud (m)	Calat (m) *	Ample (m)	Usos
Del servei				
DÀRSENES COMERCIALS				
Moll 00A Adossat Mod. 1-10	482,00	16,00	192,0	Mercaderia general/ro-ro
Moll 00A Adossat Mod. 10-rampa	30,00	16,00	30,0	Mercaderia general/ro-ro
Moll 01D Adossat (rampa S)	30,00	16,00	30,0	Mercaderia general/ro-ro
Moll 01D Adossat Mod. 1-10	500,00	12,00	170,0	Mercaderia general/ro-ro
Moll 01D Adossat Mod. 11-22	603,00	12,00	75,5	Passatgers
Moll 01D Adossat (rampa N)	29,30	12,00	31	Mercaderia general/ro-ro
Moll 01E Adossat (rampa)	29,30	11,80	31	Mercaderia general/ro-ro
Moll 01E Adossat Mod. 1-15	765,00	11,80	75,5	Passatgers
Moll 15B Espanya (Est)	310,00	8,60	12	Passatgers i vaixells representatius
Moll 17B Drassanes	99,50	7,00	23	Passatgers/ro-ro
Moll 17B Drassanes (rampa) [**]	29,00	7,00	15,6	Passatgers/ro-ro
Moll 18A Barcelona (Nord) (rampa) [**]	24,20	8,00	15,6	Passatgers/ro-ro
Moll 18A Barcelona (Nord)	481,00	8,00	80	Passatgers/ro-ro
Moll 18B Barcelona (Est)	160,00	9,50	40	Passatgers
Moll 18C Barcelona (Sud)	432,50	9,00	80	Passatgers/ro-ro
Moll 18C Barcelona (Sud) (rampa)	26,00	9,00	25	Passatgers/ro-ro
Moll 19A Sant Bertran (rampa N)	24,30	11,00	25	Passatgers/ro-ro
Moll 19A Sant Bertran	256,00	11,00	83,0	Passatgers/ro-ro
Moll 19A Sant Bertran (rampa S)	30,00	11,00	50	Passatgers/ro-ro
Moll 19B Sant Bertran (rampa N)	30,00	11,00	50,0	Passatgers/ro-ro
Moll 19B Sant Bertran	220,00	11,00	83,0	Passatgers/ro-ro
Moll 19B Sant Bertran (rampa S)	25,00	11,00	30	Passatgers/ro-ro
Moll 20A Ponent (Nord) (rampa O)	23,00	7,80	30,0	Passatgers/ro-ro
Moll 20A Ponent (Nord) (1r. tram)	294,00	7,80	45,0	Passatgers/ro-ro
Moll 20A Ponent (Nord) (rampa E)	25,50	7,80	14	Passatgers/ro-ro
Moll 20B Ponent (Nord) (2º tram)	89,60	7,80	29,0	Mercaderia general
Moll 20C Ponent (Est)	284,00	9,50	33	Mercaderia general
Moll 20D Ponent (Sud) (rampa E)	30,00	11,20	12,0	Passatgers/ro-ro
Moll 20D Ponent (Sud)	306,00	11,20	62	Passatgers/ro-ro
Moll 20D Ponent (Sud) (rampa O) [**]	30,00	11,2	12	Passatgers/ro-ro
Moll 21A Costa (rampa N) [**]	30,15	11,20	10,0	Passatgers/ro-ro
Moll 21A Costa	421,00	11,2	66	Passatgers/ro-ro
Moll 21A Costa (rampa S)	35,00	11,2	30	Mercaderia general/ro-ro
Moll 22A Contradic (Nord) (rampa)	28,60	11,20	35,00	Mercaderia general/ro-ro
Moll 22A Contradic (Nord)	282,00	11,2	85	Sòlids i líquids a granel per a instal·lació especial
Moll 22B Contradic (Est)	241,00	10,80	13	Sòlids a granel per a instal·lació especial
Moll 22C Contradic (Sud)	419,00	12,00	160	Sòlids i líquids a granel per a instal·lació especial
Moll 22C Contradic (Sud) (rampa) [**]	25,00	12	14	Mercaderia general/ro-ro
Moll 23A Oest	198,00	12,00	77,0	Sòlids a granel
Moll 24A Sud (part nord)	355,00	12,00	220,0	Contenidors
Moll 24B Sud (part. Est) Mod. 1-10	500,00	14,00	100,0	Contenidors
Moll 24B Sud (part. Est) Mod.11-23	663,00	16,00	100,0	Contenidors
Moll 24C Sud (Sud)	327,00	14,5	200	Contenidors
Moll 26A Álvarez de la Campa (1r. tram)	350,00	12,00	200/300	Productes petrolífers
Moll 26A Álvarez de la Campa (3r. tram)	460,00	12,00	100	Mercaderia general
Moll 27A Lepant (atracada núm. 1)	170,00	8	42	Mercaderia general/ro-ro
Moll 27A Lepant (rampa)	14,90	8	3,45	Mercaderia general/ro-ro
Moll 27B Lepant (atracada núm. 2)	123,50	8	25	Mercaderia general/ro-ro
Moll 27B Lepant (rampa)	17,45	8,00	22,3	Mercaderia general/ro-ro
Moll 28B Evaristo Fernández (rampa S) [**]	22,00	7,8	65	Mercaderia general/ro-ro
Moll 29A Príncep d'Espanya (1r. tram)	123,40	8,00	45	Contenidors
Moll 29A Príncep d'Espanya (2º tram)	973,00	14,00	150/500	Contenidors
Moll 30A Dàrsena Sud	331,00	12,00	150,0	Mercaderia general/ro-ro
Moll 30A Dàrsena Sud (rampa)	24,00	12	20	Mercaderia general/ro-ro
Moll 30B Dàrsena Sud	205,00	12,00	150,0	Mercaderia general/ro-ro
Moll 30B Dàrsena Sud (rampa N)	25,00	12,00	20,0	Mercaderia general/ro-ro
Moll 30B Dàrsena Sud (rampa S) [**]	20,00	12	14	Automòbils/ro-ro
Moll 30C Dàrsena Sud	277,00	12,00	50/350	Automòbils/ro-ro
Moll 31A Dàrsena Interior	285,00	12,00	50/400	Automòbils/ro-ro
Moll 31A Dàrsena Interior (rampa)	22,00	12	36	Automòbils/ro-ro
Moll 31B Dàrsena Interior (rampa)	35,45	7	22	Automòbils/ro-ro
Moll 31B Dàrsena Interior	240,00	7,00	50,0	Automòbils/ro-ro

Moll 31C Dàrsena Interior	87,00	8	0	Automòbils/ro-ro
Moll 31C Dàrsena Interior (rampa) [**]	29,00	8	12	Automòbils/ro-ro
Moll 32A de l'Energia	212,00	12	0	Gasos líquats i líquids
Moll 32B de l'Energia	150,00	12	0	Gasos líquats i líquids
Moll 32C de l'Energia	150,00	12	0	Gasos líquats i líquids
Moll 32D de l'Energia	175,00	12	0	Gasos líquats i líquids
Moll 32E de l'Energia	175,00	12	0	Gasos líquats i líquids
Moll 32F de l'Energia	150,00	12	0	Gasos líquats i líquids
Moll 32G de l'Energia	150,00	12	0	Gasos líquats i líquids
Moll 34B	275,00	16,5	0	Líquids a granel
Moll 36A Prat Mod. 11-20	500,00	16	500	Contenidors
Moll 36A Prat Mod. 21-31	525,00	16,5	500	Contenidors
Total	15.310,30			
DÀRSENES PESQUERES				
Moll 10A de Pescadors	75,00	8	50	Pesca/Esca
Moll 10B de Pescadors	68,50	8	35	Pesca
Moll 10C de Pescadors (Nord)	154,00	8	35	Pesca
Moll 11A de Balears	217,50	8	10	Pesca
Moll 11B de Balears	61,00	8	21	Pesca
Moll 11C de Balears	261,00	9,6	50	Pesca
Total	837,00			
ALTRES DÀRSENES				
Moll 02A de Llevant	43,00	8	45	Embarcacions auxiliars
Moll 02B de Llevant	186,00	8,00	60	Embarcacions auxiliars
Moll 02C de Llevant	155,30	8,00	45	Embarcacions auxiliars
Moll 15A d'Espanya NE	435,00	8,30	34	lots i vaixells representatius
Moll 15C d'Espanya Sud	124,00	7,60	36	Embarcacions auxiliars
Moll 15D d'Espanya Oest-2	283,50	7,60	45	Embarcacions de lleure
Moll 15E d'Espanya Oest-1	221,00	7,60	19	Embarcacions de lleure
Moll 16A de Bosch i Alsina	451,00	6,60	55	Vaixells no comercials, assortidors
Moll 17A de Drassanes (Portal de la Pau)	97,00	7,00	0	Tràfic local
Moll 27C Lepant (atrac núm. 3)	79,00	7	15	Base remolcadors
Moll 28A Evaristo Fernández	66,00	7,00	65	Base remolcadors/amarradors
Moll 28B Evaristo Fernández	80,00	7	65	Base remolcadors
Moll 33A Nou Contradic	80,00	2,5	10	Embarcacions auxiliars
Moll 33B Nou Contradic	160,00	6	0,5	Embarcacions auxiliars
Moll 34A	102,00	4	0	Base pràctics
Moll 99B Dic Sud	500,00	11,70	12	Reparació i armament de vaixells
Total	3.062,80			
TOTAL DÀRSENES DEL SERVEI	19.210,10			
De particulars				
DÀRSENES COMERCIALS				
Moll 26A Álvarez de la Campa (2n. tram)	250,00	12	100/200	Sòlids i líquids a granel per a instal·lació especial
Moll 32H de l'Energia	258,00	12	0,0	Gas natural líquat
Moll 33C Nou Contradic	345,00	13,70	0,00	Gas natural líquat
Total	853,00			
DÀRSENES PESQUERES				
No n'hi ha				
ALTRES DÀRSENES				
Moll 03A Oriental	191,00	7,00	5,00	Reparació naval
Moll 03B Oriental	87,00	7,00	5,00	Reparació naval
Moll 03C Oriental	195,00	6,00	5,00	Reparació naval
Moll 05A Occidental (testero)	50,00	9,00	10,00	Reparació naval
Moll 05B Occidental (Oest)	210,00	9,00	19,50	Reparació naval
Moll 06A Catalunya Sud	35,00	8,00	5,50	Reparació naval
Moll 06B Catalunya (tEstro)	50,00	8,00	18,00	Reparació naval
Moll 06C Catalunya Norte	214,00	8,00	26,00	Reparació naval
Moll 06D Catalunya Est	50,00	8,00	42,00	Reparació naval
Moll 07C Marina '92	126,00	8,00	51,00	Reparació naval
Moll 07B Marina '92	103,50	8,00	62,00	Reparació naval
Moll 07A Marina '92	126,00	8,00	51,00	Reparació naval
Moll 08A Nou	98,00	8,00	42,00	Reparació naval
Moll 09A Esca	59,00	8,00	42,00	Reparació naval
Moll 12A del Rellotge	202,00	8,00	52/150	Embarcacions de lleure
Moll 13A Barceloneta	439,00	8,00	52,00	Embarcacions de lleure
Moll 14A del Dipòsit	108,00	8,00	40,00	Embarcacions de lleure
Total	2.343,50			
TOTAL DÀRSENES DE PARTICULARS	3.196,50			
TOTAL	22.406,60			

[*] Calat nominal de construcció. Pot produir-se variacions en el calat real del moll que no es reflecteixen en aquesta relació.

[**] Rampes de moll (sense taló) per a bucs *ro-*ro: no se sumen al total de la columna "longitud" per estar inclosa en la longitud del moll de la seva alineació.

2.2.1.2. Classificació per a usos i calats

Usos	Metres lineals de moll amb calat "C" (m)					Totals	C<4m
	C>=12m	12m>C<=10m	10m>C>=8m	8m>C>=6m	6m>C>=4m		
DEL SERVEI (*)							
Molls comercials							
Mercaderia general convencional	2.116,30	92,90	609,85	89,60	-	2.908,65	-
Contenidors	3.843,00	-	123,40	-	-	3.966,40	-
Atracadors ro-ro	584,00	-	87,00	275,45	-	946,45	-
Sòlids a granel sense inst. esp.	198,00	-	-	-	-	198,00	-
Sòlids a granel per a inst. esp.	419,00	523,00	-	-	-	942,00	-
Líquids a granel	1.787,00	-	-	-	-	1.787,00	-
Passatgers	603,00	2.107,30	1.409,50	442,00	-	4.561,80	-
Altres molls							
Pesca	-	-	837,00	-	-	837,00	-
Armament i reparació	500,00	-	-	-	-	500,00	-
Diversos	-	-	819,30	1.561,50	102,00	2.562,80	80,00
TOTAL DEL SERVEI	10.050,30	2.723,20	3.886,05	2.368,55	102,00	19.210,10	80,00
DE PARTICULARS							
Molls comercials							
Mercaderia general	-	-	-	-	-	-	-
Contenidors	-	-	-	-	-	-	-
Automòbils	-	-	-	-	-	-	-
Sòlids a granel sense inst. esp.	-	-	-	-	-	-	-
Sòlids a granel per a inst. esp.	250,00	-	-	-	-	250,00	-
Líquids a granel	603,00	-	-	-	-	603,00	-
Passatgers	-	-	-	-	-	-	-
Altres molls							
Pesca	-	-	-	-	-	-	-
Armament i reparació	-	-	1.121,50	473,00	-	1.594,50	-
Diversos	-	-	749,00	-	-	749,00	-
TOTAL DE PARTICULARS	853,00	0,00	1.870,50	473,00	0,00	3.196,50	0,00
TOTAL	10.903,30	2.723,20	5.756,55	2.841,55	102,00	22.406,60	80,00
[*] Informació addicional sobre usos dels molls comercials del servei							
Vaixells ro-ro (alineació)	2.499,00	1.485,00	1.294,00	633,50	-	5.911,50	-
Rampes vaixells ro-ro (28)	205,30	292,35	111,55	134,95	-	744,15	-

2.2.2. Superfície terrestre i àrees de dipòsit

SECTOR	Designació	Magatzems				Resta	Total
		Descoberts	Coberts i oberts	Tancats	Vials i FC		
SECTOR 1							
	Moll 01 Adossat						
	Moll 02 Llevant						
	Moll 03 Dic Flotant						
	Moll 05 Occidental						
Superfície:		186.615,50	-		145.763	487.514	819.966
SECTOR 2							
	Moll 06 Catalunya						
	Moll 08 Nou						
	Moll 10 Pescadors						
	Moll 11 Balears						
	Moll 12 Rellotge						
	Moll 13 Marina Port Vell						
	Moll 14 Dipòsit						
	Moll 15 Espanya						
	Moll 16 Bosch i Alsina						
	Moll 17 Drassanes						
	Moll 18 Barcelona						
Superfície:		146.662	-	-	105.581	342.039	594.282
SECTOR 3							
	Moll 19 Sant Bertran						

SECTOR	Magatzems					Resta	Total
	Designació	Descoberts	Coberts i oberts	Tancats	Vials i FC		
	Moll 20 Ponent						
	Moll 21 Costa						
	Moll 22 Contradic						
Superfície:		199.147	-	20.471	152.620	110.489	482.726
SECTOR 4							
	Moll 23 Oest						
	Moll 24 Sud						
	Moll 25 Pantalà						
Superfície:		820.155	-	3.600	97.720	13.946	935.421
SECTOR 5							
	Moll 26 Álvarez de la Campa						
	Moll 27 de Lepant						
	Moll 28 Evaristo Fernández						
Superfície:		282.842	-	4.845	158.756,97	178.700,79	625.145
SECTOR 6							
	Moll 29 Príncep d'Espanya						
	Moll 30 Dàrsena Sud						
Superfície:		531.981	38.577,61		77.741	156.704	805.005
SECTOR 7							
	Zona Sud						
Superfície:		150.494	135.810		107.664	38.405	432.373
SECTOR 8							
	Moll 32 Inflamables						
Superfície:		1.128.995			224.788	280.559	1.634.342
SECTOR 9							
SECTOR 10	ZAL 1	430.855			147.816	71.758	650.429
SECTOR 11	ZAL 2	498.519,60			335.183	497.462	1.331.166
SECTOR 12	Antiga llera riu Llobregat				349.623	47.003	396.626
	Moll Prat	426.197			318.636	1.361.276	2.106.109
TOTAL PORT							10.813.590

2.2.3. Magatzems frigorífics i fàbriques de gel

Situació	Denominació	Propietari	Capacitat d'emmagatzematge (m³)	Observacions
Moll 11 Balears	Fàbrica de gel	Cofradía pescadores BCN	296	

2.2.4. Estacions marítimes

Situació	Propietari	Tràfic que serveix	Superfície (m²)	Núm. Fingers
Moll 01 Adossat, E.M. A	Creuers del Port de Barcelona, SA	Internacional	5.678	2
Moll 01 Adossat, E.M. B	Creuers del Port de Barcelona, SA	Internacional	6.756	2
Moll 01 Adossat, E.M. C	Creuers del Port de Barcelona, SA	Internacional	4.143	2
Moll 01 Adossat, E.M. D	Costa Crociere SpA	Internacional	5.385	3
Moll 18 Barcelona Nord	Creuers del Port de Barcelona, SA	Internacional	1.934	1
Moll 18 Barcelona Sud	Creuers del Port de Barcelona, SA	Internacional	1.934	1
Moll 18 Barcelona Nord	Autoritat Portuària de Barcelona	Balears	1.400	2
Moll 19 Sant Bertran	Terminal Ferry de BCN, SRLU	Internacional i Balears	2.333	3
Moll 15B Espanya	Autoritat Portuària de Barcelona	Internacional	516	Cap

2.2.5. Instal·lacions pesqueres

Classe d'instal·lació	Situació	Superfície (m²)
Llotja	Moll 10 Pescadors	1.500
Estenedor de xarxes	Moll 10 Pescadors	2.500
Casetes de pescadors	Moll 10 Pescadors	437
Casetes de pescadors	Moll 11 Balears	653
Magatzem reparació xarxes	Moll 11 Balears	2.013

2.2.6. Edificacions i instal·lacions d'ús públic

Situació	Propietari	Ús	Característiques
Antiga llera riu Llobregat	Autoritat Portuària de Barcelona	Aparcament públic camions	Esplanada de 38.724 m²
C/ Anselm Clavé	Autoritat Portuària de Barcelona	Seu Port 2000, oficines	-
Ctra. Circumval·lació, sector 1	Autoritat Portuària de Barcelona	Porta n. 2 d'entrada / sortida a zona comercial	Control Guardamolls + Guàrdia Civil (contrarregistre)
Ctra. Circumval·lació, sector 3	Autoritat Portuària de Barcelona	Porta n. 25 d'entrada / sortida a zona comercial	Control Guardamolls + Guàrdia Civil (contrarregistre)
Ctra. Circumval·lació, sector 5	Autoritat Portuària de Barcelona	Guàrdia Civil / Transportistes	Edifici de 3.730 m²
Ctra. Circumval·lació, sector 5	Autoritat Portuària de Barcelona	Porta n. 28 de sortida des de zona comercial	Control Guàrdia Civil (contrarregistre)
Ctra. Circumval·lació, sector 6	Autoritat Portuària de Barcelona	Policia Portuària i tallers APB	19.500 m²
Ctra. Circumval·lació, sector 6	Autoritat Portuària de Barcelona	Porta n. 29 d'entrada a zona comercial	Control Policia Portuària
Ctra. Circumval·lació, sector 6	Autoritat Portuària de Barcelona	Porta n. 30 d'entrada a zona comercial	Control Policia Portuària
Ctra. Circumval·lació, sector 7	Autoritat Portuària de Barcelona	Porta n. 33 d'entrada / sortida a ZAL	Control Policia Portuària
Moll 09 Escar	Autoritat Portuària de Barcelona	Jubilats APB / Lliga Naval	Superfície: 780 m²

Situació	Propietari	Ús	Característiques
Moll 16 Bosch i Alsina	Autoritat Portuària de Barcelona	Dispensari mèdic	Edifici de 600 m ²
Moll 17 Drassanes	Autoritat Portuària de Barcelona	Seu / oficines	Edifici de 1.060 m ²
Moll 19 Sant Bertran	Autoritat Portuària de Barcelona	Apostolat del Mar	Edifici de 3 plantes (300 m ² per planta)
Moll 24 Sud	Autoritat Portuària de Barcelona	PIF (fins al mes de juliol)	Part magatzem i esplanada 5.185 m ²
Moll 29 Príncep d'Espanya	Autoritat Portuària de Barcelona	Policia Nacional / Despatxos	Edifici de 4.160 m ²
Moll 32 Inflamables	Autoritat Portuària de Barcelona	Aparcament públic camions	Esplanada de 50.615 m ²
Moll 32 Inflamables	Autoritat Portuària de Barcelona	Porta n. 31 d'entrada / sortida a moll d'Inflamables	Control Policia Portuària + Guàrdia Civil (contrarregistre)
Moll 32 Inflamables	Autoritat Portuària de Barcelona	Instal·lacions destinades al servei de practicatge	Amarratges d'embarcacions, locals, esplanada taller i torre control dels pràctics
Zal II	Autoritat Portuària de Barcelona	Nou PIF	5.729 m ² de sup. construïda en 2 plantes, amb 8 zones operatives.
Moll 16A Bosch i Alsina	Barcelona Serveis Municipals, SA	Aparcament públic turismes	Sup. Subterrània de 7.263 m ² + 881 m ² rampes
Moll 08A Nou	Club Natació Atlètic Barceloneta	Aparcament públic turismes	Sup. Subterrània d'11.285 m ² + 385 m ² rampes
Moll 08A Nou	Club Natació Atlètic Barceloneta	Piscina i altres instal·lacions esportives	Superfície: 8.939 m ²
Moll 08A Nou	Club Natació Barcelona	Piscina i altres instal·lacions esportives	Superfície: 21.512 m ²
Moll 22 Contradic	Coma y Ribas, SA	Bàscula	Superfície: 200 m ²
Moll 02 Oriental	Creu Roja del Mar	Salvament	Part edifici de 120 m ²
Ctra. Circumval·lació, sector 6	Dir. General Marina Mercant	Centre de control de tràfic marítim i salvament	4.862 m ²
Carrer Y, Zona Sud	Duana	Magatzem de la Duana	Parcel·la i nau de 4.926 m ²
Moll 17 Drassanes	Duana	Duana	Edifici de 4.840 m ²
Moll 14A Dipòsit	Empark Aparcam. i Serveis, SA	Aparcament públic turismes	Sup. Subterrània de 13.861 m ² + 818 m ² rampes
Ctra. Circumval·lació, sector 5	Estibarna	Seu/oficines	Edifici de 1.661 m ² Resta parcel·la 5.600 m ²
Ctra. Circumval·lació, sector 6	Estibarna	Centre assistencial i de Formació Professional	1.090 m ²
Ctra. Circumval·lació, sector 6	Estibarna	Centre formació Estibarna	1.608 m ²
Carrer Y, Zona Sud	GALP Distribución Oil España	Gasolinera	Superfície: 2.371 m ²
Ctra. Circumval·lació, sector 6	Generalitat de Catalunya	Dpt. Agricultura, Ramaderia i Pesca	Edifici de 1.964 m ² Resta parcel·la 1.642 m ²
Moll 12A Rellotge	Marina Port Vell, SA	Marina per a embarcacions esportives i de lleure	Superfície: 2.757 m ²
Desdoblament d'inflamables	Muelles y Espacios Portuarios, SA	Gasolinera del Truck Center	Superfície: 5.493 m ²
Moll 15D Espanya	Real Club Marítimo de Barcelona	Marina per a embarcacions esportives i de lleure	Superfície: 4.181 m ²
Moll 15D Espanya	Real Club Náutico de Barcelona	Marina per a embarcacions esportives i de lleure	Superfície: 1.780 m ²
Moll 23 Oest	Terminal Catalunya, SA	Bàscula	Superfície: 200 m ²
Moll 14 Dipòsit	Universitat Politècnica de Catalunya	Facultat de Nàutica	Edifici de 1.480 m ² Resta parcel·la 2.085 m ²
Moll 18 Barcelona	World Trade Center BCN	Oficines APB	Diverses superfícies (8.278 m ²) en complex WTC

2.4. Instal·lacions per a vaixells

2.4.1. Dics

2.4.1.1. Dics secs

Situació	Propietari	Eslora (m)	Mànega (m)	Calat referit al 0 del Port (m)	Capacitat (t)
Dàrsena del dic	Marina Barcelona 92, SA	215	35	8,5	50.000

2.4.1.2. Dics flotants

El dic flotant va ser retirat en data 15 de setembre de 2011. Per la qual cosa, el Port de Barcelona ja no disposa de cap dic flotant.

2.4.2. Escars

Situació	Propietari	Nbre. de rampes iguals	Longitud de rampa (m)	Amplada (m)	Pendent (%)	Calat a l'extrem (m)	Màx. Tm vaixell admissible
Moll 09 Escar	Marina Barcelona 92, SA	--	105/125/122	9/10,5/14	4,6	9	Travelift: 150 Tm Syncrolift: 1.600 Tm

2.4.3. Drassanes

Situació	Propietari	Nbre. de grades	Longitud grades (m)	Amplada grades (m)	Superfície (m²)
Moll 02 Llevant	Hélices y suministros navales, SL	Cap	--	--	1.052
Moll 02 Llevant	North Wind Yard, SL	Cap	--	--	4.452
Moll 02 Llevant	Fundació Priv. Navegació Oceànica BCN	Cap	--	--	2.487
Moll 03 Dic Flotant / 05 Occidental / 06 Catalunya	Marina Barcelona 92, SA	Cap	--	--	34.652
Dàrsenes del dic sec, de carenadors i dels molls Catalunya i Occidental	Marina Barcelona 92, SA	Cap	--	--	37.779

2.4.4. Servei de subministrament a vaixells

Classe de subministrament	Situació	Nbre. de preses	Capacitat horària de cada presa	Capacitat horària del moll	Subministrador
Gasoil (pesca)	Moll 11 Balears	1	2,00 t	2,00 t	REPSOL
Gasolina i gasoil	Marina Port Vell	4	1,50 t	6,00 t	PETROCAT
Gasolina i gasoil	Moll 16 Bosch i Alsina	2	2,00 t	4,00 t	CEPSA
Gasoil i fuel	Tot el port (vaixell-tanc)	-	200/500 m3	-	REPSOL
Gasoil i fuel	Tot el port (vaixell-tanc)	-	250/500 m3	-	CEPSA

2.5. Mitjans mecànics de terra

2.5.1. Grues

2.5.1.1. Grues de moll

Situació	Propietari	Nbre.	Tipus	Marca	Energia que emplea	Força (tm)	Alçada sobre BMVE (m)	Rendiment en condicions normals (Tm/h)	Any de construcció
Adossat	T. Port Nou	1	Pont grua	B.K.	A.T. 6.000 v.	41	24	30	1970
Adossat	T. Port Nou	1	Pont grua	Demag	A.T. 6.000 v.	41	27	35	1969
Adossat	T. Port Nou	1	Pont grua	Paceco	A.T. 6.000 v.	40	32	35	2009
Sud N.	TCB	2	Pont grua	B.W.	A.T. 6.000 v.	50	27	35	1982
Sud N.	TCB	2	Pont grua	Paceco	A.T. 6.000 v.	50	27	35	1996
Sud E.	TCB	1	Pont grua	Kone	A.T. 6.000 v.	50	33	35	1993
Sud E.	TCB	2	Pont grua	Kone	A.T. 6.000 v.	50	33	35	1999
Sud E.	TCB	2	Pont grua	Kone	A.T. 6.000 v.	60	33,5	35	2003
Sud E.	TCB	1	Pont grua	B.W.	A.T. 6.000 v.	50	27	35	1982
Sud E.	TCB	3	Pont grua	P.M.C.	A.T. 6.000 v.	65	41	35	2007
Álvarez Campa	TCB	1	Pont grua	B.W.	A.T. 6.000 v.	50	27	35	1988
Adossat	Est. de Ponent	2	Pont grua	Paceco	A.T. 6.000 v.	35	24	30	1986
Adossat	Est. de Ponent	1	Pont grua	Paceco	A.T. 6.000 v.	35	24	35	1971
Príncep d'Espanya	TERCAT	2	Pont grua	Liebherr	A.T. 6.000 v.	50	33	35	1998
Príncep d'Espanya	TERCAT	2	Pont grua	Liebherr	A.T. 6.000 v.	50	33	35	1999
Príncep d'Espanya	TERCAT	2	Pont grua	Liebherr	A.T. 6.000 v.	50	35	35	2001
Príncep d'Espanya	TERCAT	2	Pont grua	Liebherr	A.T. 6.000 v.	50	37	35	2004
Príncep d'Espanya	TERCAT	1	Pont grua	B.W.	A.T. 6.000 v.	40	37	35	1970
Moll Prat	TERMINAL BEST	8	Pont grua	ZPMC	A.T. 15.000 v.	61	42	35	2012

2.5.1.2. Grues automòbils

Situació	Propietari	Nbre.	Tipus	Marca	Energia que fa servir	Força (t)	Altura sobre el B.M.V.E. (m)	Rendiment en condicions normals (t/h)	Any de construcció
Oest	Coma y Ribas, S.L.	1		Gotwald HMK260EG	Gasolí	63 t			2006
Oest	Coma y Ribas, S.L.	1		Gotwald HMK300EG	Gasolí	80 t			2001
Oest	Compañía Española de Laminación, SL	3		Gotwald HMK300EG	Gasolí	104 t			1997/1998
Oest	Compañía Española de Laminación, SL	1		Fantuzi MHC	Gasolí	40 t			2005
Oest	Compañía Española de Laminación, SL	3		Mantsinen RCT	Gasolí	60 t			2004/2007
Adossat	Terminal Port-Nou, S.A.	1		Liebherr LHM 500		140 t			2007
TOTAL		10							

2.5.1.3. Nombre de grues. Resum

Tipus	Del servei	De particulars	Total
Portacontenedors		37	37
De pòrtic:			
Fins a 6 t	-		
Més de 16 t	-		
Total de pòrtic	-		
Automòbils	-	10	10
Altres grues	-		
TOTAL	-	47	47

2.5.2. Instal·lacions especials de càrrega i descàrrega

Situació	Propietari	Any de construcció	Característiques
Moll 22 Contradic (N)	Tramer, SA	1935-41-69	Instal·lacions per a embarcament de potasses
Moll 22 Contradic (E)	Ergransa	1963-80	Estació receptora de grans i llavors
Moll 22 Contradic (S)	Portcemen, SA	1975	Sitges per a ciment i clínquer
Moll 23 Oest	Bunge Ibérica, SA	1979-81	Planta de mòlta de fava de soja
Moll 24 Oest	CLH, SA	1929 i ampliació	Dipòsits de productes petrolífers
Moll 26 Álvarez de la Campa	Cargill España, SA	1979	Planta de mòlta de fava de soja
Moll de l'Energia	Decal España, SA	1992 i ampliacions	Dipòsits de prod. petrolífers i químics
Moll de l'Energia	Koalagas, SA	1992-01	Dipòsits de gas propà
Moll de l'Energia	Terquimsa.	1975 i ampliacions	Dipòsits de prod. petrolífers i químics
Moll de l'Energia	Terminales Portuarias, SL	1973 i ampliacions	Dipòsits de prod. petrolífers i químics
Moll de l'Energia	Relisa	1975 i ampliacions	Dipòsits d'olis a granel
Moll de l'Energia	Enagas, SA	1969 i ampliacions	Planta de regasificació
Moll de l'Energia	Meroil, SA	2003 i ampliacions	Dipòsits de productes petrolífers
Moll de l'Energia	Meroil Tank, SA	2012	Dipòsits de productes petrolífers

2.5.3. Material mòbil ferroviari

Propietari	Classe de material	Nbre.	Energia que fa servir	Tonatge d'arrossegament. Capacitat de càrrega (Tm)	Ample de via	Any de construcció
TCB, SL	Grúa Jaso 262	1	Electricitat			1997
TRANSFESA	Rampa Mòvil Ferroviària	1	Manual			
SETRAM	Rampa Mòvil Ferroviària	1	Hidràulica			
AUTOTERMINAL	Rampa Mòvil Ferroviària	4	3 Electricitat /1 Manual			
ADIF	Locomotora serie 311	3	Gasoil		Ibèric	
ADIF	Locomotora serie 310	3	Gasoil		UIC	
FGC	Locomotora serie 254.1	3	Gasoil		mètric	
FGC	Locomotora serie 700/1000	1	Gasoil		mètric	
FGC	Locomotora serie 255,01	1	Gasoil		mètric	

2.5.4. Material auxiliar de càrrega, descàrrega i transport

Classe de material	Propietari	Nbre.	Marca	Energia que fa servir	Característiques	Any
Pales Carregadores	Cia. Española de Laminación, SL	1	Volvo L180 E	GASOIL		2009
Pales Carregadores	Cia. Española de Laminación, SL	1	Caterpillar 972 H	GASOIL		2009
Pales Carregadores	Cia. Española de Laminación, SL	1	L-554	GASOIL		2000
Pales Carregadores	Cia. Española de Laminación, SL	1	950 G-WL	GASOIL		1998
Pales Carregadores	Cia. Española de Laminación, SL	1	980 G	GASOIL		1998
Pales Carregadores	Cia. Española de Laminación, SL	1	CAT 966 F	GASOIL		2000
Pales Carregadores	Cia. Española de Laminación, SL	1	980 F	GASOIL		2000
Culleres	Coma y Ribas, S.L.	1	Verstegen	--	21,5 m³	2006
Remolcs	Coma y Ribas, S.L.	1	Carretó Porta Culleres	--	-----	-----
Culleres	Coma y Ribas, S.L.	1	Mecsa	--	9,5 m³	1985
Culleres	Coma y Ribas, S.L.	1	Verstegen	--	32 m³	2006
Bàscules	Coma y Ribas, S.L.	1	Epelsa	ELÈCTRICA	60 t	2005
Plataformes Elev.	Coma y Ribas, S.L.	1	Grove	ELÈCTRICA	15,5 m/227 Kg. Capac.	2000
Carretons elevadors	Coma y Ribas, S.L.	1	Hu Lift CPCD40,	--	4 t	2008
Tolvas	Coma y Ribas, S.L.	1	-----	--	80 m³	2006
Bàscules	DECAL, SA	2	Magriña	--	60 t	
Carretons elevadors	DECAL, SA	1	Maniton	GASOIL	2 t	
Carretons elevadors	Enagas, S.A.	1	Still	ELECTRICITAT	1,5 t	
Bàscules	Ergransa, S.A.	2	Mettler Toledo	ELECTRICITAT	60 t	1999
Pales Carregadores	Ergransa, S.A.	2	GEHL 7810	GASOIL	1,6	2008/2009
Pales Carregadores	Ergransa, S.A.	2	Carterpillar 906 H	GASOIL	6 t	2011
Pales Carregadores	Ergransa, S.A.	1	Carterpillar 950	GASOIL	18 t	2010
Carretó Interior	José Llinás e Hijos, S.L.	2	JUNGHEINRICH*	ELÈCTRICA	1,4 t	
Carretó Interior	José Llinás e Hijos, S.L.	10	JUNGHEINRICH*	ELÈCTRICA	1,6 t	

Classe de material	Propietari	Nbre.	Marca	Energia que fa servir	Característiques	Any
Góndola	José Llinás e Hijos, S.L.	10	*	--	90 t	
Plataforma	José Llinás e Hijos, S.L.	15	LECIÑENA*	--	55 t	
Trasctora	José Llinás e Hijos, S.L.	14	*	GASOIL	82 t	
DUMPERS	José Llinás e Hijos, S.L.	4	CATERPILLAR*	GASOIL	80 t	
Plataforma Elevadora	José Llinás e Hijos, S.L.	1	GENIE*	ELÈCTRICA	12 metros	
Carretó Interior	José Llinás e Hijos, S.L.	20	NISSAN*	GASOIL	2 t	
Carretó Contrapesada	José Llinás e Hijos, S.L.	3	HYSTER*	GASOIL	5 t	
Carretó Contrapesada	José Llinás e Hijos, S.L.	5	TOYOTA*	ELÈCTRICA	1,8 t	
Manipuladora Industrial	José Llinás e Hijos, S.L.	8	SENNEBOGEN*	GASOIL	100 t	
Carretó Contrapesada	José Llinás e Hijos, S.L.	38	NISSAN*	ELÈCTRICA	1,8 t	
Pala carregadora	José Llinás e Hijos, S.L.	1	DAEWOO DL400*	GASOIL	15 t	
Carretó Contrapesada	José Llinás e Hijos, S.L.	14	NISSAN*	ELÈCTRICA	2,5 t	
Tractor Portuari	José Llinás e Hijos, S.L.	4	KALMAR*	GASOIL	150 t	
Carretó Contrapesada	José Llinás e Hijos, S.L.	1	NISSAN*	GASOIL	3,2 t	
Carretó Interior	José Llinás e Hijos, S.L.	5	BT*	ELÈCTRICA	2 t	
Carretó Contrapesada	José Llinás e Hijos, S.L.	5	TOYOTA*	--	2 t	
Carretó Contrapesada	José Llinás e Hijos, S.L.	3	TOYOTA*	GASOIL	4 t	
Carretó Elevadora	José Llinás e Hijos, S.L.	1	MITSHUBISHI*	--	1,5 t	
Manipuladora	José Llinás e Hijos, S.L.	1	SENNEBOGEN*	GASOIL	45 t	
Carretó Contrapesada	José Llinás e Hijos, S.L.	6	CLARCK*	GASOIL	7,5 T	
Carretó Contrapesada	José Llinás e Hijos, S.L.	10	KALMAR*	GASOIL	16 t	
Carretó Contrapesada	José Llinás e Hijos, S.L.	1	CATERPILLAR*	GASOIL	24 t	
Carretó Contrapesada	José Llinás e Hijos, S.L.	1	NISSAN*	GASOIL	3,2 t	
Carretó Contrapesada	José Llinás e Hijos, S.L.	4	HYSTER*	GASOIL	4 t	
Carretó trilateral	José Llinás e Hijos, S.L.	6	KALMAR*	GASOIL	16 t	
Carretó Contrapesada	José Llinás e Hijos, S.L.	1	KALMAR*	GASOIL	33 t	
Pala carregadora	José Llinás e Hijos, S.L.	1	DAEWOO 440 plus*	GASOIL	2 t	
Reach-Stacker	José Llinás e Hijos, S.L.	2	KALMAR*	GASOIL	45 t	
Carretó Contrapesada	José Llinás e Hijos, S.L.	2	KALMAR*	GASOIL	28 t	
Carretó Contrapesada	José Llinás e Hijos, S.L.	1	KALMAR*	GASOIL	12 t	
Carretó Interior	José Llinás e Hijos, S.L.	3	BT*	ELÈCTRICA	2,2 t	
Carretó Interior	José Llinás e Hijos, S.L.	2	BT*	ELÈCTRICA	1,6 t	
Carretó Contrapesada	José Llinás e Hijos, S.L.	3	NISSAN*	ELÈCTRICA	4 t	
Carretó Elev. Contrap.	José Llinás e Hijos, S.L.	1	CARER*	GASOIL	1,6 t	
Carretó Elev. Contrap.	José Llinás e Hijos, S.L.	1	TCM*	--	2,5	
Carretó Elev. Contrap.	José Llinás e Hijos, S.L.	5	MIC*	ELÈCTRICA	2 t	
Carretó Elev. Contrap.	José Llinás e Hijos, S.L.	7	MIC*	ELÈCTRICA	2,2 t	
Tractor	José Llinás e Hijos, S.L.	3	6 X 4*	--	78 t	
Tractor	José Llinás e Hijos, S.L.	5	4 X 4*	--	78 t	
Carretó Contrapesada	José Llinás e Hijos, S.L.	2	TOYOTA*	GASOIL	2,5 t	
Pales Carregadores	Portcemen, S.A.	1	JCB 416	GASOIL	5,4 t	
Bàscules	Receptora de Líquidos, SA	2	-----	ELECTRÓNICA	60 t	
Carretons	Receptora de Líquidos, SA	2	Nissan	--	-----	
Carretons	Receptora de Líquidos, SA	1	Hyster	--	-----	
Carretons	Receptora de Líquidos, SA	1	Linde	--	-----	
Apilador de buits	TCB, SL	5	Fantuzzi	GASOIL	9 t	2006/2007
Apilador de buits	TCB, SL	3	Kalmar	GASOIL	9 t	2002/2004
Straddle Carrier	TCB, SL	6	Terex NSC644e	GASOIL	60t	2011
Straddle Carrier	TCB, SL	17	Valmet-Sisu	GASOIL	40 t	1991/1995
Apilador de buits	TCB, SL	1	Sisu	GASOIL	9 t	1998
Straddle Carrier	TCB, SL	16	kalmar	GASOIL	60 t	2004
Straddle Carrier	TCB, SL	17	Sisu/Kalmar	GASOIL	40 t	1996/2000
Reach Stacker	TCB, SL	2	Sisu/kalmar	GASOIL	45 t	1998/2006
Straddle Carrier	TCB, SL	12	Noell	GASOIL	60 t	2007
Mafis	Terminal Catalunya, S.A.	6	BUISCAR	--		
Reach Stacker	Terminal Catalunya, S.A.	10	P.P.M.	GASOIL	40 t	
Reach Stacker	Terminal Catalunya, S.A.	17	TEREX	GASOIL	40 t	
Tractora	Terminal Catalunya, S.A.	6	Terberg RT220	GASOIL		
Tractora	Terminal Catalunya, S.A.	6	Terberg YT182	GASOIL		
Carretons elevadors	Terminal Catalunya, S.A.	9	HYSTER H-4.00	GASOIL	4 t	

Classe de material	Propietari	Nbre.	Marca	Energia que fa servir	Característiques	Any
Transtainers	Terminal Catalunya, S.A.	3	Fantuzzi Regianni	GASOIL	40 t	
Reach Stacker	Terminal Catalunya, S.A.	5	Fantuzzi 45	GASOIL	40 t	
Tractora	Terminal Catalunya, S.A.	14	Terberg YT80 4 X2	GASOIL		
Mafis	Terminal Catalunya, S.A.	13	INTA-EIMAR	--		
Mafis	Terminal Catalunya, S.A.	6	PORTACONTENEDOR	--	65 t/45 t	
Plataformes	Terminal Catalunya, S.A.	1	HAULOTTE	--		
Mafis	Terminal Catalunya, S.A.	5	FABRISEN	--		
Carretons elevadors	Terminal Catalunya, S.A.	2	KALMAR DCE90-45E8	GASOIL		
Carretons elevadors	Terminal Ferry Barcelona, SRL	2	Hyster H4	--		
Carretons elevadors	Terminal Ferry Barcelona, SRL	1	Caterpillar DP65	--		
Mafis	Terminal Ferry Barcelona, SRL	17	Kalmar 182	--		
Mafis	Terminal Ferry Barcelona, SRL	1	TERBERG RT 220	--		
Carretons elevadors	Terminal Ferry Barcelona, SRL	1	KSLMST DCF330	--		
Mafis	Terminal Ferry Barcelona, SRL	3	KALMAR 618i	--		
Reach Stacker	Terminal Ferry Barcelona, SRL	1	FANTUZZI	--		
Reach Stacker	Terminal Ferry Barcelona, SRL	1	KALMAR CHAMP	--		
Mafis	Terminal Port-Nou, S.A.	2	Kalmar PT122	GASOIL	25 t	2010
Trampaleta	Terminal Port-Nou, S.A.	5	Still	ELÈCTRICA		2003
Escombradors	Terminal Port-Nou, S.A.	1	Piquersa	GASOIL		1999
Carretons elevadors	Terminal Port-Nou, S.A.	1	Kalmar DCD 320-12	--	32 t	1998
Plataforma Elevadora	Terminal Port-Nou, S.A.	1	Genie Z-5/2TRT	GASOIL		1999
Plataformes	Terminal Port-Nou, S.A.	4	Frabrisem SPC	--	60 t	2007/2008
Cistella elevadora	Terminal Port-Nou, S.A.	1	Tec Container C.M.U	--	6 t	2009
Spreader	Terminal Port-Nou, S.A.	1	Smits CH 6450 FT LW	--		2009
Prologador	Terminal Port-Nou, S.A.	1	Genko Oh - P05	--	20/40'	2009
Carretons elevadors	Terminal Port-Nou, S.A.	13	Toyota	GASOIL	4 t	2000/2005
Plataformes	Terminal Port-Nou, S.A.	4	Buiscar	--	60 t	1998/2000
Carretons elevadors	Terminal Port-Nou, S.A.	5	Doosan	GASOIL	3,5 t / 4 t	2007
Reach Steaker	Terminal Port-Nou, S.A.	1	Kalmar DRS 4527-55	GASOIL	40 t	2002
Transtainer	Terminal Port-Nou, S.A.	2	Kalmar	GASOIL	50 t	2008
Reach Steaker	Terminal Port-Nou, S.A.	1	Kalmar DRD 420-6055	GASOIL	40 t	1999
Mafis	Terminal Port-Nou, S.A.	1	Kalmar TR 618	--		2008
Carretons elevadors	Terminal Port-Nou, S.A.	1	Hyster	--	14 t	
Carretons elevadors	Terminal Port-Nou, S.A.	1	Hyster	--	7 t	
Reach Steaker	Terminal Port-Nou, S.A.	3	Kalmar DRF 450-60S5X	GASOIL	40 t	2008/2009
Mafis	Terminal Port-Nou, S.A.	1	Terberg	GASOIL	25 t	2001
Carretons elevadors	Terminal Port-Nou, S.A.	1	kalmar RO/RO	GASOIL	28 t	1998
Reach Steaker	Terminal Port-Nou, S.A.	2	Kalmar DRS 4531-55	GASOIL	45 t	2004
Carretons elevadors	Terminal Port-Nou, S.A.	2	Hyster	GASOIL	16 t	1994
Trampaleta	Terminal Port-Nou, S.A.	2	Crown	ELÈCTRICA		2005
Trampaleta	Terminal Port-Nou, S.A.	2	Toyota	ELÈCTRICA		2006
Mafis	Terminal Port-Nou, S.A.	3	Sisu	GASOIL	25 t	1999
Carretons elevadors	Terminal Port-Nou, S.A.	5	DOOSAN D40-2	GASOIL	4 t	2007
Bàscules	Terminales Portuàries, S.L.	1	Bam-Eergio	MECÀNICA	250 kg	
Bàscules	Terminales Portuàries, S.L.	2	Pibernat-Epelsa	ELECTRICITAT	60 t	1972/1992
Carretons elevadors	Terminales Portuàries, S.L.	2	Yale	GASOIL	37,5 KW	2012
Bàscules	Terminales Portuàries, S.L.	1	Servi-barn	MECÀNICA	1.500 Kg	2000
Bàscules	Terminales Portuàries, S.L.	1	Epelsa	ELECTRICITAT	1.800 Kg	2000
Bàscules	Terminales Portuàries, S.L.	2	Bizerba	ELECTRICITAT	400 Kg	2002
Bàscules	Terminales Portuàries, S.L.	1	Ariso	MECÀNICA	500 Kg	
Bàscules	Terminales Portuàries, S.L.	8	Mettler-Toledo	ELÈCTRICA	50 t	2010/2011
Carretons elevadors	Terminales Portuàries, S.L.	1	Yale	GASOIL	37,5 KW	2008
Carretons elevadors	Terminales Portuàries, S.L.	2	Yale	GASOIL	37,5 KW	2009
Carretons elevadors	Terminales Químicos, S.A.	1	Nissan	GASOIL	2,5 t	
Carretons elevadors	Terminales Químicos, S.A.	1	Daewoo	GASOIL	2,5 t	
Bàscules	Tráfico de Mercancías, S.A	4	Schenck	SOBRE CINTA	400 v/H	1983/1994
Cintes transportadores	Tráfico de Mercancías, S.A	24	varies	ELECTRICITAT	1.122 m.	1971/1988
Pont de càrrega	Tráfico de Mercancías, S.A	1	M.I.T.	ELECTRICITAT	400 v/H	1971
Rascador frontal	Tráfico de Mercancías, S.A	1	AMECO	ELECTRICITAT	400 v/h	1975

2.6. Material flotant

2.6.1. Dragues

Nom	Propietari	Energia que utilitza	Eslora (m)	Mànega (m)	Puntal (m)	Capacitat de pedrera o catúfols	Any de construcció
-	-	-	-	-	-	-	-

2.6.2. Remolcadors

Nom	Propietari	Energia que utilitza	Potència (HP)	Eslora (m)	Mànega (m)	Puntal (m)	Any de construcció
Montalt	Remolcadores de Barcelona, SA	gasoil	6.530	29,50	11,00	4,00	2009
Montclar	Remolcadores de Barcelona, SA	gasoil	6.530	29,50	11,00	4,00	2009
Montbrío	Remolcadores de Barcelona, SA	gasoil	6.530	29,50	11,00	4,00	2007
Montfort	Remolcadores de Barcelona, SA	gasoil	6.530	29,50	11,00	4,00	2007
R. Catalunya	Remolcadores de Barcelona, SA	gasoil	6.530	29,50	11,00	4,00	2005
Ramón Casas	SAR Remolcadores, SL	gasoil	5.073	27,55	15,25	3,30	2005
Salvador Dalí	SAR Remolcadores, SL	gasoil	5.073	27,55	15,25	3,30	2005
Willy T	SAR Remolcadores, SL	gasoil	5.362	27,55	15,25	3,30	2008

2.6.3. Gànguils, gavarres i barcasses

Nom	Propietari	Energia que utilitza	Potència (H.P.)	Eslora (m)	Mànega (m)	Puntal (m)	Capacitat m³ o GT	Any de construcció
BARCAZA B-4	Port-Sub, SL	-	-	30	7,01	2	119	1968
GANGUIL NUMERO UNO	Port-Sub, SL	gasoil	239	31,72	7,33	2,82	139	1969
SUBMAR UNO	Port-Sub, SL	gasoil	410	12,50	4	1,90	23	2005

2.6.4. Grues flotants

Nom	Propietari	Energia que utilitza	Característiques de l'embarcació	Característiques del treball			Any de construcció
				Força (Tm)	Abast (m)	Alçada sobre mar (m)	
-	-	-	-	-	-	-	-

2.6.5. Altres mitjans flotants auxiliars de servei

Nom	Propietari	Tipus	Característiques	Any de construcció
Bombers Port de Barcelona	APB	Bot semirígid	Bombers submarinistes per a salvament marítim	2011
Consolat de Mar	APB	Embarcació passatge	Atenció autoritats i visites	1992
Invicte	APB	Bot	Serveis varis i control medi marí	1978
Barcaza B1	CEMESA	Barcassa	Embarcació cisterna	1968
Barcelona Dosmil	CEMESA	Llanxa passatge	Serveis auxiliars de port	1994
Cemesa Uno	CEMESA	Llanxa	Amarratge	2000
Cemesa Dos	CEMESA	Llanxa	Amarratge	2000
Cemesa Cinco	CEMESA	Llanxa	Amarratge	2008
Cemesa Seis	CEMESA	Llanxa	Amarratge	2008
Cemesa Sete	CEMESA	Llanxa	Amarratge	2008
Cemesa Ocho	CEMESA	Llanxa	Amarratge	2008
PR-II	CEMESA	Llanxa passatge	Serveis auxiliars de port	1973
Nial	CORPORACIÓ DE PRÀCTICS	Bot	Servei de practicatge	1998
Nunki BCN	CORPORACIÓ DE PRÀCTICS	Bot	Servei de practicatge	2000
Orión BCN	CORPORACIÓ DE PRÀCTICS	Bot	Servei de practicatge	2008
Polar BCN	CORPORACIÓ DE PRÀCTICS	Bot	Servei de practicatge	2005
Sírius BCN	CORPORACIÓ DE PRÀCTICS	Bot	Servei de practicatge	2007

Nom	Propietari	Tipus	Característiques	Any de construcció
Mini Pelican 11	ECOLMARE	Pelican	Neteja de les aigües superficials	2002
Mini Pelican 15	ECOLMARE	Pelican	Neteja de les aigües superficials	2002
Pelican 1001	ECOLMARE	Pelican	Neteja de les aigües superficials	2007
Instalsub	INSTALSUB	Bot pneumàtic	Serveis de recolzament en treballs submarins	2001
Instalsub Tarragona	INSTALSUB	Catamarà	Serveis de recolzament en treballs submarins	2003
Cultimar Segundo	MOORING & PORT SERVICES	Llanxa	Amarratge	1995
Mooring Dos	MOORING & PORT SERVICES	Llanxa	Amarratge	2012
Mooring Tres	MOORING & PORT SERVICES	Llanxa	Amarratge	2008
Mooring Two	MOORING & PORT SERVICES	Llanxa	Amarratge	1999
Estada	PORT-SUB	Llanxa	Topografia marítima	1990
Oriol Primera	PORT-SUB	Llanxa	Topografia marítima	1990
W-3	RUDDER LOGISTIC	Llanxa passatge	Serveis auxiliars de port	2006
Sermaco Uno	SERMACO	Llanxa passatge	Serveis auxiliars de port	2009
Sermaco Dos	SERMACO	Llanxa passatge	Serveis auxiliars de port	1992
Sermaco Tres	SERMACO	Llanxa	Serveis auxiliars de port	2001
Marpol-V	SERVICIOS FLOTANTES	Barcassa	Recollida Marpol 5	2002
Servicios Flotantes	SERVICIOS FLOTANTES	Barcassa	Recollida Marpol 5	2006
Marpol SPRA	SPRA, S.A.	Barcassa	Recollida Marpol 1	2002
Stresless	VICENÇ RIBAS MESTRE	Llanxa	Topografia marítima	2010

2.7. Accesos terrestres i comunicacions

2.7.1. Accesos terrestres i comunicacions interiors

Comunicacions interiors

Carretera

Una via de circumval·lació d'11 km connecta els diferents molls i zones d'emmagatzematge al llarg del contorn del port de Barcelona. Aquesta carretera disposa de dos carrils en cada sentit, en gran part del recorregut. A part de la xarxa perifèrica de circumval·lació, hi ha vies d'accés i de servei a cada moll, però tenen un caràcter secundari en comparació amb la via principal de circulació.

Ferrocarril

Pel que fa a les comunicacions interiors per ferrocarril, des del moll de Ponent cap al sud, tots els molls disposen d'accés ferroviari, tant amb l'ample de Renfe (1,668 m), com amb l'ample dels Ferrocarrils de la Generalitat de Catalunya (1m) o bé, de tipus mixt.

La xarxa ferroviària del port és de 32,546 km, dels quals 7,59 km són d'ample ibèric; 4,08 km, d'ample mètric; 2,152 km, d'ample mixt (ibèric-mètric); 16,15 km, d'ample mixt (ibèric-ample europeu), i 2,089 km, d'ample mixt (ibèric-europeu, mètric). La resta són vies origen-destinació.

Renfe serveix una demanda diversa de tràfic: contenidors, càrrega general no-contenitzada, sòlids a granel, i líquids a granel.

Els Ferrocarrils de la Generalitat serveixen des del moll de Contradic el flux de potasses que s'embarca a Barcelona.

El moll Sud disposa d'una terminal ferroviària per a contenidors, i les terminals d'automòbils disposen de terminal ferroviària pròpia.

El moll Príncep d'Espanya disposa d'una terminal ferroviària pública polivalent, principalment dedicada a cotxes, siderúrgics i contenidors.

Accesos terrestres

El port de Barcelona està situat tocant a un nus d'infraestructures per al transport terrestre. Es tracta d'una xarxa ferroviària i d'autopistes que acosten el port al seu hinterland.

Entenent que la ronda Litoral (una via ràpida traçada al llarg del perímetre de la ciutat de Barcelona) passa a tocar del port, l'accés a la xarxa de carreteres és immediat.

Les principals vies són:

- Autopista AP-2, que enllaça amb el centre del país, amb Aragó i amb l'A-68, el nord d'Espanya i la frontera francesa per Irun.
- Autopista de la Mediterrània AP-7, que enllaça al sud amb llevant, el centre d'Espanya i al nord amb la frontera francesa i la xarxa europea d'autopistes.
- Autopista AP-9, que enllaça amb l'AP-7 a la frontera francesa per la Jonquera.
- Autopista C-32, que enllaça amb el sud i llevant del país.
- Autopista C-58 a Sabadell, Terrassa i Manresa, que enllaça amb l'eix del Llobregat i a través del túnel del Cadí amb França per Puigcerdà i el túnel del Pimorent.
- Autopista C-31, que enllaça amb la Nacional II a la frontera francesa.
- Nacional II, a l'oest, centre i nord del país.
- Nacional C-17, amb la frontera francesa per Puigcerdà.
- Nacional 150, amb Sabadell, Terrassa i Manresa.
- Nacional 340, que enllaça amb el sud i llevant del país.

Ferrocarril

Les vies dels ferrocarrils que enllacen el port i la rodalia amb la resta del país són les següents:

Renfe (ample ibèric)

- A Portbou per Mataró i Granollers
- A Puigcerdà
- Al centre, oest i nord del país per: Manresa-Lleida, Sant Vicenç-Lleida, Tarragona-Saragossa
- A l'oest, sud i llevant del país per: Tarragona-València

Ferrocarrils de la Generalitat de Catalunya

- A Manresa, Súria i Berga (ample mètric)
- A Igualada (ample mètric)
- A Sabadell i Terrassa

2.7.2. Plànol de comunicacions internes

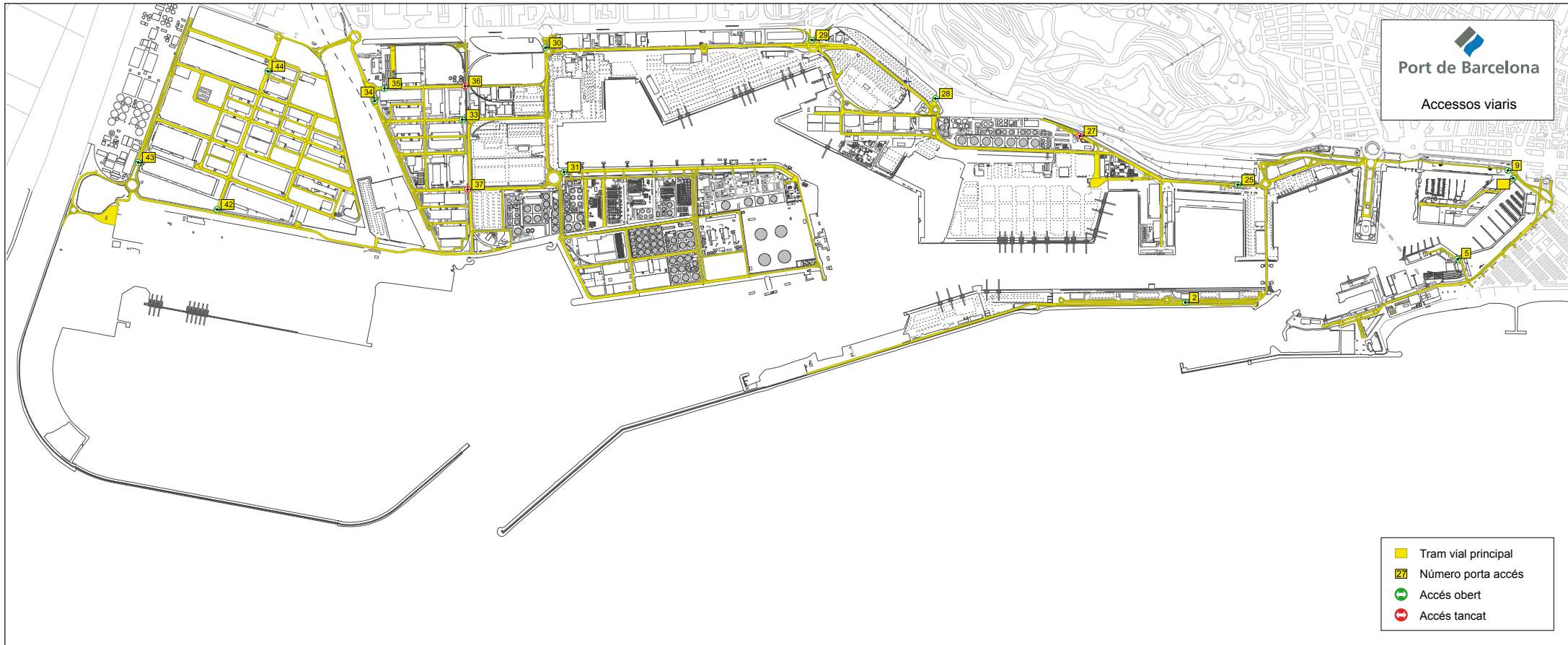

2.7.3. Plànol d'accesos terrestres

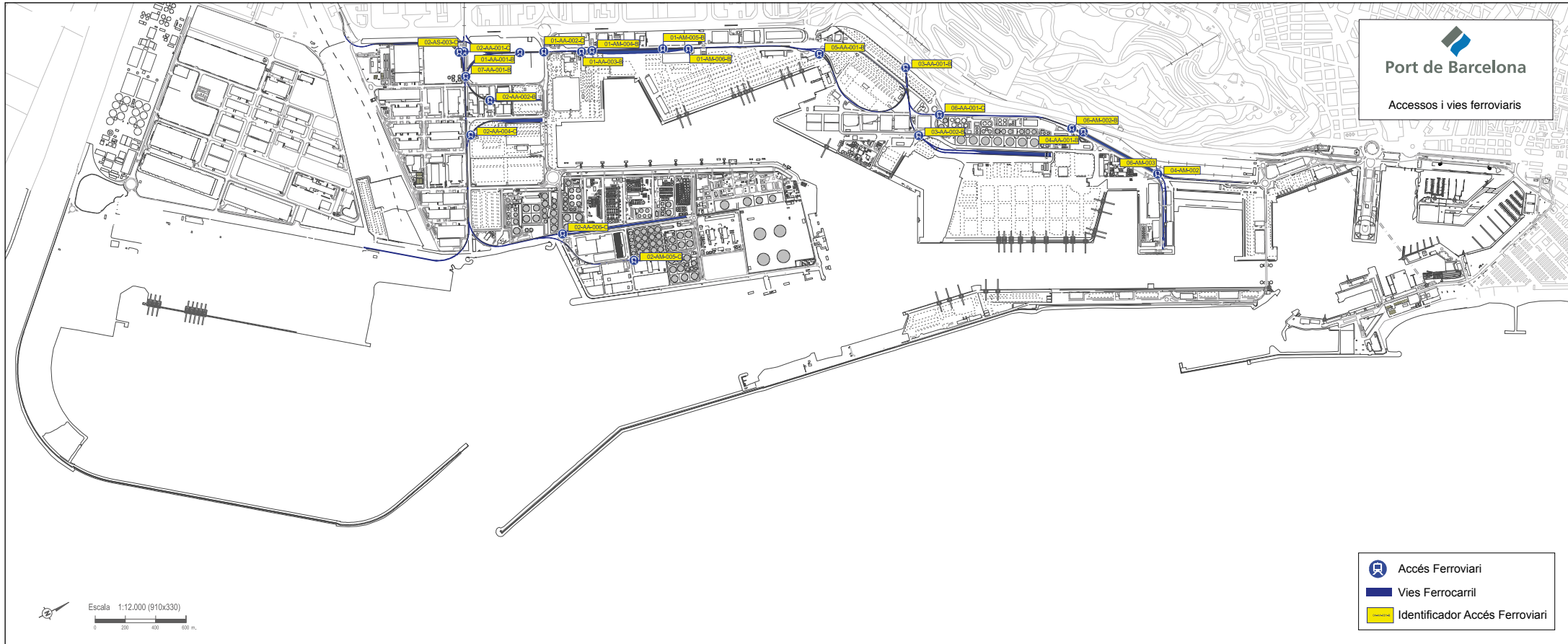

2.8. Breu descripció d'instal·lacions per a tràfics específics

Terminals de contenidors i de càrrega general

Càrrega en règim de navegació exterior

Al moll 36A Prat hi ha la terminal pública de contenidors atorgada en concessió a l'empresa Tercat Hutchinson. La terminal disposa d'una superfície d'esplanada en concessió de 42 ha, una línia d'atracada de 1.000 m i un calat de 16 m. Per a l'operativa de vaixell, la terminal disposa de 8 grues del tipus super post panamax.

Al moll 24 Sud hi ha la Terminal Pública de Contenidors, concessió atorgada a TCB, SL. Ocupa una superfície de 68,8 ha i disposa de dues línies d'atracada, una al parament nord, de 350 m de llarg i 12 m de calat i una altra al parament est, de 1.160 m de llarg i un calat entre 14 i 16 m. Aquesta terminal disposa de 14 grues portac contenidors, 8 de les quals són del tipus post-panamax.

Al moll 29 Príncep d'Espanya, l'empresa Terminal Catalunya SA és titular de la concessió d'una terminal "multipropòsit". Amb una superfície de 33,9 ha, una línia d'atracada de 1.653 m i un calat entre 8,7 i 14 m, la terminal disposa de 2 rampes ro-ro i d'una superfície de 22.145 m² de magatzems coberts. Així mateix, la terminal té 9 grues portac contenidors, totes del tipus post-panamax.

Al moll 01 Adossat hi ha una terminal "multipropòsit" explotada per l'empresa Terminal Port-Nou, SA. Aquesta terminal ocupa una superfície de 4,9 ha, amb calats entre 12 i 16 m i disposa d'una línia d'atracada de 480 m i d'una rampa ro-ro. Terminal Port-Nou, SA disposa de 2 grues portac contenidors en aquesta terminal.

Càrrega en règim de navegació de cabotatge

Als molls 19 Sant Bertran i 20 Ponent, la societat Terminal Ferry de Barcelona, SRLU disposa d'una superfície en concessió d'11,3 ha, destinades al tràfic de passatge i a la manipulació de càrregues rodades (ro-ro). La terminal disposa d'un total de 1.270 m de línia d'atracada, amb calats entre els 7,8 i 11,2 m i d'un total de 7 rampes ro-ro.

Terminals d'automòbils

Als molls 30 dàrsena Sud i 31 dàrsena Interior hi ha les dues terminals d'automòbils: Autoterminal, SA i Setram SA. La línia d'atracada d'aquests molls és de 850 m amb un calat màxim de 12 m i disposen de quatre atracades ro-ro.

Autoterminal té una superfície en concessió de 29,2 ha, amb 4 magatzems verticals que li han permès ampliar la superfície d'emmagatzematge en 377.975 m². La capacitat de la terminal és de 48.481 vehicles, dels quals 21.500 corresponen a places descobertes i els 26.981 restants, a places cobertes. La terminal també disposa d'un centre de personalització de vehicles i un túnel de rentat i desprotecció.

Setram ocupa una superfície en concessió de 9,4 ha i disposa d'un magatzem vertical, que ha permès incrementar la superfície d'emmagatzematge en 81.845 m² (4.934 places).

Setram disposa, a més, d'una part d'un segon magatzem vertical (que comparteix amb Autoterminal), i que li ha fet incrementar la seva superfície coberta en 88.700 m². Incloent-hi els dos magatzems verticals, resulta que la capacitat de la terminal de Setram és d'uns 15.000 vehicles, dels quals aproximadament 9.000 corresponen a places cobertes.

Terminal receptora de grans i llavors a granel

Al moll 22B Contradic Est hi ha la terminal d'Ergransa, especialitzada en la recepció de grans i llavors a granel. Disposa de sitges multicel·lulars amb una capacitat d'emmagatzematge de fins a 170.000 t. En aquesta terminal s'aconsegueix un rendiment pràctic de descàrrega pneumàtica de 900 t/h.

Terminals destinades a la mòlta de fava de soja

Als molls 26B Álvarez de la Campa i 23B Oest hi ha les indústries Cargill Espanya, SA i Bunge Ibèrica, SA, especialitzades en el tràfic de fava de soja. Disposen de plantes de mòlta amb una capacitat d'1.400.000 t.

Terminal de recepció i embarcament de ciment a granel

Al moll 22C Contradic se situa la terminal de ciment Portcemen, SA. Aquesta terminal disposa de sitges amb capacitat per a 72.000 t.

Terminal dedicada a l'embarcament de potassa

La societat Tramer, SA és al moll 22A Contradic Nord i es dedica a l'embarcament de potassa. Disposa d'una capacitat d'emmagatzematge màxima de 80.000 t i està equipada amb un pòrtic de càrrega de 700 t/hora de rendiment.

Terminals per a descàrrega, càrrega i emmagatzematge de líquids a granel i gas líquid

Al port de Barcelona hi ha les següents terminals especialitzades en aquest segment de tràfic: Enagás, SA (gas natural), Koalagás (GLP), Relisa (líquids oliosos), Tepsa i Terquimsa (químics i petrolífers refinats), i Decal, Meroil, Meroil Tank i CLH, SA (productes refinats del petroli).

Aquestes terminals estan situades al moll 32 de l'Energia i al tram 4 de la ronda del Port. Ocupen una superfície de 89,08 ha, amb una línia d'atrancament de 2.672 m exclusius i un calat de fins a 12 m. La capacitat total d'emmagatzematge de líquids és de 2.660.688 m³ i la de gas líquid és de 844.000 m³.

Terminal de cafè i cacau

Al moll 26 Álvarez de la Campa hi ha la terminal BIT, SA. Amb una superfície d'11.000 m² i una capacitat d'emmagatzematge de cafè i de cacau de 14.000 t, la terminal està en règim de zona franca i disposa de l'homologació del LIFFE (London International Financial Futures and Options Exchange), necessària per al lliurament i la subhasta del cafè.

2.9. Plànol general de fars i balises

Planta esquemàtica de fars i balises
Canal d'entrada i àrees d'ancoratge

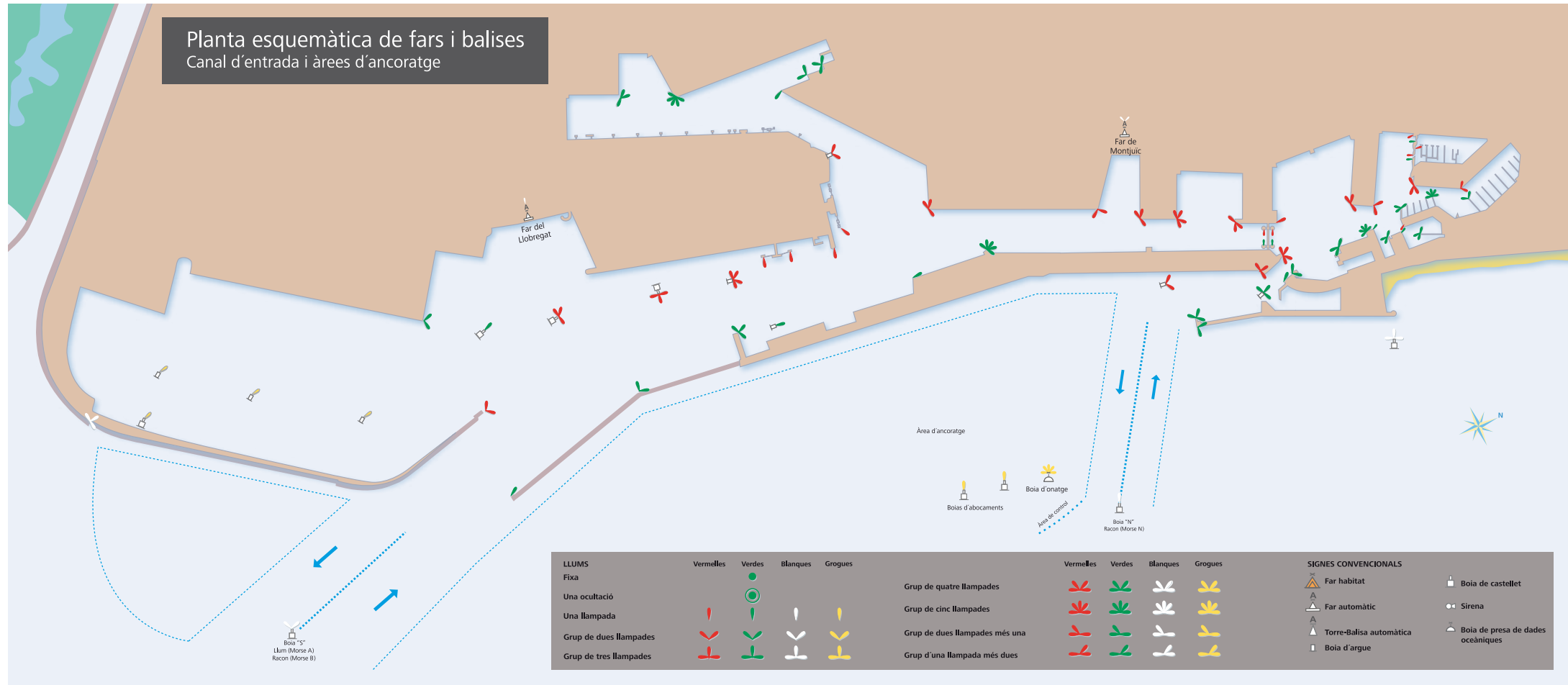

2.10. Plànol general del port

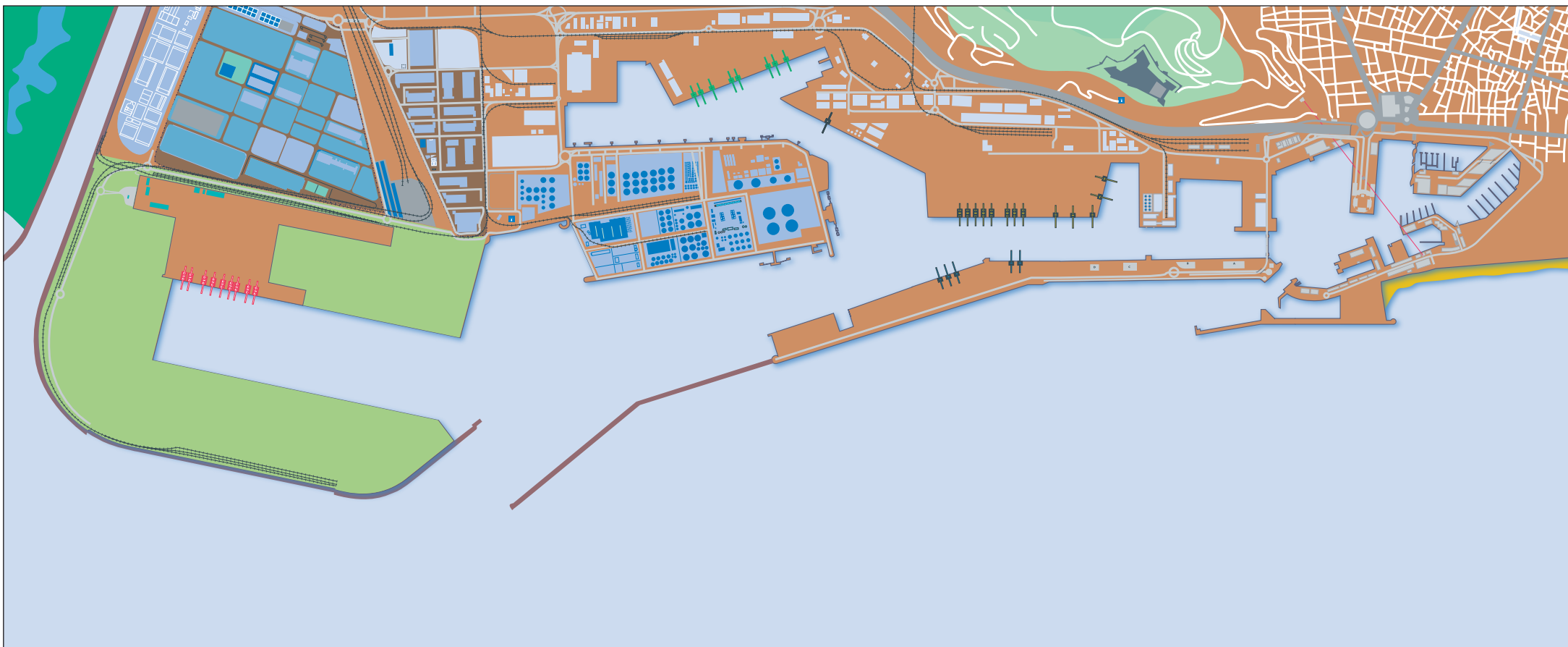

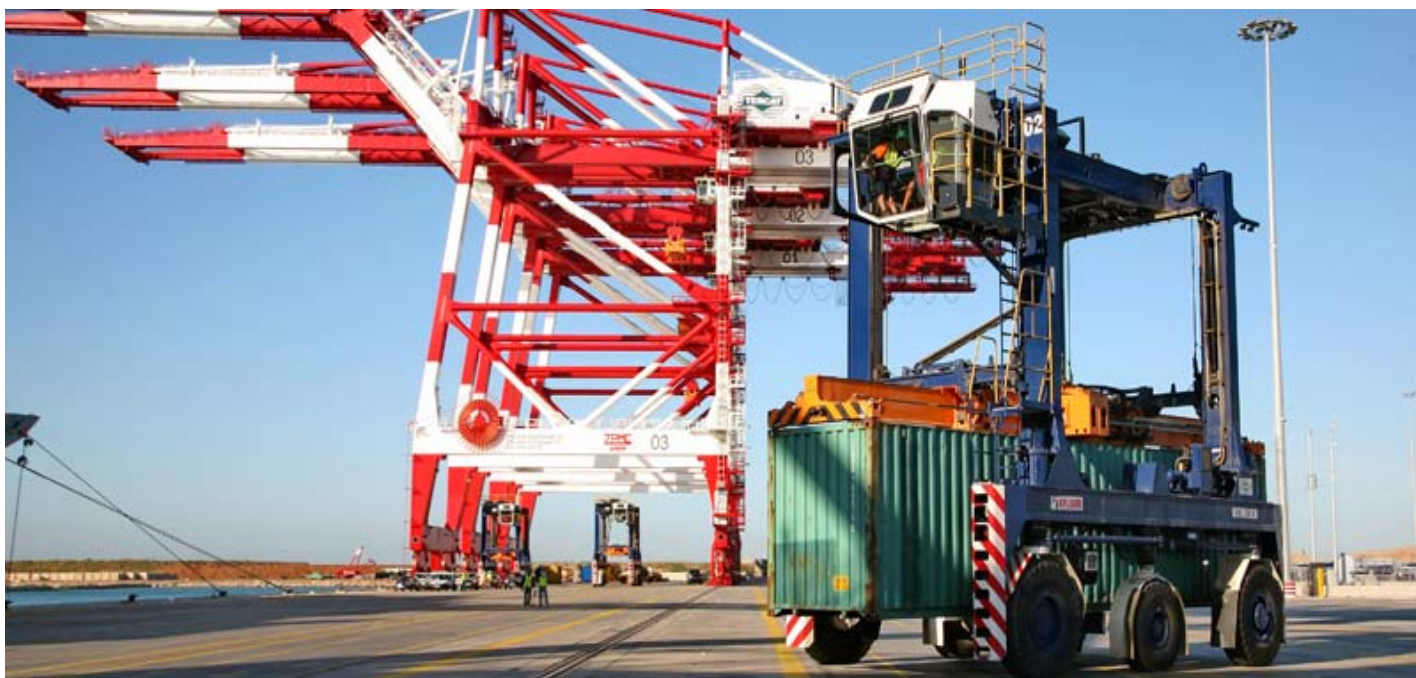

3 Obres o activitats autoritzades a particulars

Encara que la propietat del sòl correspon al sector públic, la gran majoria de la superfície del port es cedeix, mitjançant títols jurídics, a empreses privades, les quals presten els serveis propis d'un port.

En aquest capítol, en primer lloc, es detallen, ordenats per molls, tots els espais cedits a particulars abans de començar el 2012, amb especificació de l'extensió, la destinació funcional que se'ls ha donat, la data en què es va autoritzar l'ús al particular i el cànon que paga a l'Autoritat Portuària de Barcelona per aquest concepte. Seguidament, es relacionen les obres o activitats que han estat autoritzades durant el 2012.

INTRODUCCIÓ

3.1. Autoritzades abans de començar l'any 2012 i que es mantenen

3.2. Autoritzades l'any 2012

3 Obres o activitats autoritzades a particulars

3.1. Autoritzades abans de començar l'any 2012 i que es mantenen

Designació	Superfície m ²	Data d'autorització inicial	Titular	Import ocupació
DIC DE L'EST				
1 Submin. aigua potable Dic de l'Est - carrer Escar	6.494,10 m.l.	APB 26-feb-97	AGUAS DE BARCELONA, SA	-
ADOSSAT				
2 Construcció d'una sitja i instal·lació d'una fàbrica de formigó	8.640,68	APB 30-oct-02	CEMEX ESPAÑA, SA	153.748 *
3 Construcció d'un heliport	5.156,05	APB 28-maig-03	CAT HELICOPTERS, SL	79.012
4 Terminal pasatgers EE.MM. "D"	5.385,64	APB 26-gen-05	BARCELONA CRUISE TERMINAL, SL	70.741
5 Terminals pasatgers EE.MM. "A" i "B"	14.376,86	APB 28-maig-03	CREUERS DEL PORT BCN, SL	198.543
6 Terminal pública multipròpsit	37.454,63	APB 05-jun-07	TERMINAL PORT-NOU, SA	422.716
BOCANA NORD				
7 Construcció nova bocana	50.599,30	APB 20-des-06	NOVA BOCANA, SA	1.384.633
8 Parcel·la	9.090,61	APB 07-ago-08	NOVA BOCANA BUSINES, SA	248.761
LLEVANT				
9 Tinglado	1.052,00	APB 24-abr-95	HÉLICES Y SUMINISTROS NAVALES, SL	34.880
10 Part de Tinglado per a Taller	462,00	PAB 27-maig-91	INGENIERÍAS TÉCNICAS PORTUARIAS	3.368
11 Edifici tècnic	2.487,00	APB 28-oct-09	FUNDAC. PRIV. NAVEGACIÓ OCEÀNICA	33.347
12 Edifici seu	377,00	APB 21-jul-10	FUNDAC. PRIV. NAVEGACIÓ OCEÀNICA	5.559
13 Construcció i reparació naval	4.452,00	APB 30-abr-03	NORTH WIND YARD, SL	100.250
CATALUNYA I OCCIDENTAL				
14 Instal·lacions Moll Nou-Catalunya	21.695,85	APB 1-des-10	MARINA BARCELONA 92, SA	532.441 **
Instal·lacions Moll Nou-Catalunya	13261,15			
Làmina d'aigua	20.570,00			
NOU				
15 Edifici i instal·lacions	14.187,45	O.M. 20-feb-67	CLUB NATACIÓ BARCELONA	291.176
16 Noves instal·lacions esportives	6.175,96	APB 25-jun-97	CLUB NATACIÓ BARCELONA	126.752
17 Àrea tècnica reparació embarcacions	33.381,83	PAB 30-oct-89	MARINA BARCELONA 92, SA	414.460 *
Superfície làmina d'aigua	877,55			*
Superfície làmina d'aigua	10.079,00			*
18 Nau de pintura per a embarcacions	3.606,00	APB 25-abr-94	MARINA BARCELONA 92, SA	17.538 *
	644,00			*
19 Complex esportiu municipal	8.911,40	PAB 3-feb-93	C.N. ATLÉTIC BARCELONETA	91.447
20 Parcel·la	70,00	PAB 14-jun-60	TELEFÉRICOS DE BARCELONA	-
21 Part de l'edifici de l'antiga OTP	3.961,66	APB 30-may-01	G.U. PORT 2000	-
22 Nau	733	APB 28-nov-01	CONSORCI EL FAR	exempt
23 Instal·lació i explotació d'un pàrquing		APB 17-jul-02	PARQUING CN ATLETIC BARCELONETA	126.339
Superfície subterrània	11.284,78			
Superfície en planta	385,09			
RELOTGE				
24 Marina per a embarcacions esportives:		PAB 05-nov-90	MARINA PORT-VELL, SA	253.694
Edifici Torre de Control	895,92			
Edifici Capitània B	215,45			
Edifici suport	482,96			
Làmina d'aigua	80.857,92			**
25 Escola d'oficis marítims (edifici de suport)	2471,74	APB 15-feb-95	CONSORCI EL FAR	exempt

Designació	Superfície m²	Data d'autorització inicial	Titular	Import ocupació
26 Projectes vinculats a l'UPC (edifici de suport)	593,17	APB 25-jun-98	UNIV.POLITÈCNICA DE CATALUNYA	exempt
BARCELONETA				
27 Aparcament Pg. Joan de Borbó	14.678,54	PAB 30-oct-89	EMPARK APARCAMIENTOS Y SERVICIOS	164.606
DIPÒSIT				
28 Edifici	295,00	O.M. 29-abr-67	COL. OF. PES. Y MED. PÚBLICOS	8.073
29 Part Edifici "Palau del Mar"	15.594,00	PAB 30-oct-89	PÓRTIC DE MAR, SA	433.038
30 Palau del Mar (Museu d'Història)	10006	APB 30-mar-95	GENERALITAT DE CATALUNYA	102.395
ESPANYA				
31 Edif. i Instal·lacions esportives Làmina d'aigua	4.184,49 18.241,71	O.M. 25-mar-68	REIAL CLUB MARÍTIM	96.009
32 Edif. i Instal·lacions esportives Làmina d'aigua	6610,17 24.765,00	O.M. 21-feb-67	REIAL CLUB NAÚTIC	205.275
33 Centre del Mar "L'Aquàrium"	6.664,00	PAB 30-sep-92	ASPRO OCIO SA	182.358
34 Centre del Mar "L'Aquàrium" Canonades Trans. aigua mar per a aquari (tram canonada subterrània) (tram canonada submarina)	1.087,15 m. l. 593,22 m. l. 32,56 m. l.	APB 27-mar-96	ASPRO OCIO SA	12.881
35 Centre Comercial : Centre Cial. "Maremàgnum" Estac. Subt. Centre Cial.	21.813,25 4257,75	PAB 6-des-89	CORIO REAL ESTATE ESPAÑA, SL	640.604
36 Sala cinematogràfica	2.254,00	PAB 25-feb-91	TEATRE IMAX BARCELONA, SA	61.680
37 Superfície per a terrasses	1.076,00	APB 24-abr-95	TEATRE IMAX BARCELONA, SA	29.444
38 Edifici Escola Nàutica	1.185,19	O.M. 27-abr-29	FACULTAT DE NAUTICA	-
39 Submin. aigua potable (Sector A-B Port Vell)	2.966,00 m. l.	APB 27-oct-95	AGUAS DE BARCELONA, SA	-
BOSCH I ALSINA				
40 Aparcament subterrani Superfície edificada Superfície subterrània	882,25 7262,75	PAB 25-gen-86	BARCELONA SERVEIS MUNICIPALS, SA	98.671
BARCELONA				
41 World Trade Center Barcelona: Superfície edificada Superfície subterrània Sup. sobre planta 1ª E M	17.280,67 20.366,84 737,00	PAB 23-abr-90	WORLD TRADE CENTER BARCELONA, SA	496.398
42 Estacions Marítimes Nord i Sud, WTCB Terreny Superfície subterrània	3868,74 634,18	APB 28-jul-99	CREUERS DEL PORT DE BARCELONA, SA	61.854
SANT BERTRAN				
43 Terminal per a passatgers	113139,6	APB 6-mar-09	TERMINAL FERRY BARCELONA, SRL	1.422.662
44 Edifici "Apostolado del Mar"	900,00	PAB 18-mar-91	DELEG.DIOCESANA APOSTOLAT MAR	exempt
45 Subministrement aigua potable (Sectors 6 i 7)	8.494,00 m. l.	APB 26-maig-99	AGUAS DE BARCELONA, SA	-
COSTA				
46 Terminal per a passatgers i càrrega Ro-Ro	62.848,00	APB 25-abr-2012	GRIMALDI TERMINAL BARCELONA, SL	27.404
CONTRADIC				
47 Magatzem de potasses i trabucador de vagon	4.663,00	O.M. 8-maig-58	TRAMER, SA	61.249
48 Dipòsit regulador de sals potàssiques	3.048,00	R.O. 20-nov-30	TRAMER, SA	40.036
49 Trabucador de vagon	253,00	O.M. 16-nov-59	TRAMER, SA	3.323
50 Magatzem de sals	2.200,00	O.M. 23-gen-69	TRAMER, SA	28.897
51 Dipòsit regulador i inst. càrrega-descàrrega	2.836,00	R.O. 16-gen-26	TRAMER, SA	37.251
52 Terminal per sòlids a granel Superfície aèria	9131,58 94,22	APB 19-des-07	ERGRANSA	174.610

Designació	Superfície m²	Data d'autorització inicial	Titular	Import ocupació
Edifici Terminal	1.134,00			
53 Nau-Magatzem granel agroalimentaris	5334,37	APB 30-oct.-95	ERGRANSA	78.826
54 Terminal per a olis i similars		APB 1-ago-11	BUNGE IBERICA, SA	853.407
Terreny	34.106,00			
Canonades	614,50 m. l.			
Terreny	31.940,74			
Rack aeri	2.165,46			
Instal·lacions	10.682,53			
55 Instal·lació per a càrrega de vaixells	10.675,20	APB 13-dic-00	PORTCEMEN, SA	328.269
OEST				
56 Estació mercaderies	7.485,00	Apb 26-oct-11	FERROCARRILS GEN. CATALUNYA	92.110
SUD				
57 Terminal Pública de Contenidors 2ª alineació	424.300,99 263837,59	PAB 24-feb-92	TCB, SL	3.224.275
58 Oleoducte BAPRAT	2.175,00 m. l.	APB 23-feb-00	CLH, SA	10.713
59 Parcel·la Pantalà	98.532,02	APB 25-abr-07	CLH, SA	1.015.034
parcel·la escaner	6.790,95			
canonades vistes	2.963,59			
superfície aèria	1.590,01			
Canonades	4.546,07			
ÀLVAREZ DE LA CAMPA				
60 Planta extracció d'oli de soja	38123	O.M. 23-gen-76	CARGILL SLU	324.599
61 Dipòsit franc	58.086,54	PAB 1-gen-86	CONSORCIO DE LA ZONA FRANCA	778.864
EV. FERNANDEZ				
62 Instal·lació d'un depot de contenidors	65200	APB 26-gen-00	ALMAC. DE DEPÓSITO MARTAINER, SA	874.247
63 Parcel·la per a emmagatzematge i rep. de contenidors	66.175,38	APB 29-jul-98	PROGECO, SA	887.325
64 Parcel·la	1.989,08	APB 23-jul-01	REMOLCADORS BCN, SA	26.671
65 Parcel·la	1.598,74	APB 23-jul-01	SAR REMOLCADORS, SA	21.437
TRAM V				
66 Oficines	263,97	APB 10-nov-01	SDAD. GESTIÓN ESTIBADORES	3.540
67 Parcel·la	9.000,00	APB 1-jul-94	SDAD. GESTIÓN ESTIBADORES	-
68 Parcel·la dipòsit contenidors	53.920,45	APB 29-mar-03	TERMINAL CATALUNYA, SA	619.717
PRÍncep D'ESPANYA				
69 Terminal multipropòsit:	339.551,18	APB 8-jul-98	TERMINAL CATALUNYA, SA	4.204.668
TRAM VI				
70 Parcel·la	25.014,21	APB 30 abr 03	TRANS-CATALA, SA	415.010
71 Dipòsit d'emmagatzematge	15.516,87	APB 31-oct.-01	LOGISTICA DE TIERRA, SL	196.774
72 Dipòsit d'emmagatzematge	32.300,35	APB 23-jul-97	DAMEX, SA	552.995
73 Magatzem per a sal	7.305,00	APB 30-set-98	SAL COSTA, SA	83.958
74 Explotació d'un centre assistencial	1.090,14	APB 25-oct-00	SDAD. GESTIÓN ESTIBADORES	12.529
75 Edifici contractació, formació i oficines	3.110,80	APB 23-mar-11	SDAD. GESTIÓN ESTIBADORES	35.753
76 Parcel·la depot contenidors	24.708,00	APB 26-nov-10	MEDITERRANEAN SHIPPING DEPOT, SL	283.973
77 Llatzaret i Laboratori	3606,4	O.M. 3-mar-72	GENERALITAT DE CATALUNYA	20.268 *
78 Centre Control Marítim	4862,07	APB 16-des-91	D.P. Mº FOMENTO-CAPITANIA MARITIMA	-
79 Subministrament aigua potable (Sector 5)	3.764,00 m. l.	APB 27-oct-95	AGUAS DE BARCELONA, SA	-
DÀRSENA SUD				
80 Terminal d'automòbils	291977	PAB 27-nov-89	AUTOTERMINAL, SA	2.203.109
81 Terminal d'automòbils	94.259,78	PAB 25-nov-92	SETRAM, SA	740.329
ZONA SUD				
82 Nau industrial al carrer Y	12.094,00	APB 30-may-07	A. PEREZ Y CIA, SL	162.165 *
83 Parcel·la	10.000,00	APB 17 dic 03	HIANSA, SA	1.345.087

Designació	Superfície m²	Data d'autorització inicial	Titular	Import ocupació
84 Parcel·la	6.931,97	APB 24-jul-02	HORMIGONES UNILAND, SA	92.949
85 Nau industrial	4926	PAB 26-feb-91	MINIS. HACIENDA (DUANA)	exempt
86 Nau per a embalatge industrial	13.261,95	APB 26-abr-06	SERVEIS RECIPES (TM2)	224.454 **
DE L'ENERGIA				
87 Rentador de cisternes	12.605,86	APB 25-jun-98	LAVADEROS DE CISTERNAS, SA	169.028
88 Edifici Torre de Control i taller	1.520,67	APB 24-maig-12	CORP. PRACTICOS DEL PUERTO	56.985 **
89 Parcel·la per a magatzem d'hidrocarburs i derivats	107.881,98	PAB 03-oct-88	DECAL ESPAÑA, SA	1.292.729
Rac aeri	11,86	APB 10-oct-11		
90 Terminal productes químics		APB 31-oct-07	TERMINALES QUIMICOS, SA	780.514 **
Parcel·la terminal	33.838,07	APB 31-oct-07		
Instal·lacions	16.836,46	APB 31-oct-07		
Rack aeri	57,69 m. l.	APB 31-oct-07		
fossa fins a la P-32 B	63,30	APB 17-jul-08		
91 Terminal productes petrolífers	166.691,70	APB 29-mar-06	TERMINALES PORTUARIAS, SL	2.277.787 **
Rack aeri	29,56			
92 Parcel·la per a magatzem de produc. líquids	27.946,86	O.M. 17-set-73	RECEPTORA DE LIQUIDOS, SL	499.408
93 Planta de regasificació		O.M. 24-feb-65	ENAGAS, SA	2.994.538
Terreny reblert	139.505,00			
Terreny	191.184,73			
Canonades i canalització aèrea	6.916,00			
Superfície làmina d'aigua	1422,3			
94 Parcel·la per a tractament de residus		PAB 27-maig-91	ECOLOGICA IBERICA Y MEDITERRANEA	180.505
Terreny	12.887,10			
Rac aeri	59,76			
fossa canalització d'aigua calenta	549,10	APB 26-11-08		
95 Gasoducte		APB 30-jun-99	ENAGAS, SA	8.240
Gasoducte submarí	11770 m. l.			
Gasoducte submarí part terrestre	1.050,00 m. l.			
96 Canalització cicle combinat	6.118,36	APB 28-maig-08	GAS NATURAL SDG, SA	32.510
97 Subministrament aigua potable (Sector 4)	3.515,00 m. l.	APB 23-jul-97	AGUAS DE BARCELONA, SA	-
98 Superfície per la instal·lació d'un parc de terminals	421.861,00	APB 26-jun-96	MUELLES Y ESPACIOS PORTUARIOS, SA	2.211.732
RASA CANONADES				
99 Canonades	2.365,00 m. l.	PAB 3-oct-88	DECAL ESPAÑA, SA	28.339
100 Canonades	2.219,12 m. l.	APB 10-oct-11	DECAL ESPAÑA, SA	26.593
101 Canonades	1.519,28 m. l.	APB 31-oct-07	TERMINALES QUIMICOS, SA	23.345
102 Canonades	2.995,93 m. l.	APB 30-jun-06	TERMINALES PORTUARIAS, SL	40.931
103 Canonades	1.053,01 m. l.	PAB 1-gen-91	RECEPTORA DE LIQUIDOS, SL	18.817
104 Trams de gasoducte	6332 m. l.	APB 25-abril-01	ENAGAS, SA	42.421
105 Gasoducte	2300 m. l.	APB 26-maig-99	ENAGAS, SA	24.192
106 Canonades	1425,97 m. l.	APB 26-dec-06	MEROIL, SA	16.389
107 Canonades	1630 m. l.	APB 27-abr-11	MEROIL TANK, SL	16.891
108 Canonades	3394,97 m. l.	APB 30-jun-10	JETTY SUR AIE	38.667 **
109 Canonades	2153 m. l.	APB 28-nov-12	TOTAL PRETROCHEMICALS IBERICA SI	723 **
110 Canonades	1737 m. l.	APB 26-jun-96	GAS NATURAL SDG, SA	**
111 Canonades	2.712,65 m. l.	APB 25-gen-12	TRADEBE PORT SERVICES, SL	28.451 **
112 Canonades	3949,31 m. l.	APB 27-nov-02	GESTORA CONCESION PUERTO BCN AIE	30.063
Z.A.L.				

Designació	Superfície m²	Data d'autorització inicial	Titular	Import ocupació
113 (1ª. FASE)	418769,47	varis	CENTRO INTERMODAL LOGÍSTICA, SA	4.812.988
114 (2ª. FASE)	549.990,52	varis	CENTRO INTERMODAL LOGÍSTICA, SA	6.502.840
DIC SUD EST				
115 Parcel·la reblert dic sud est	160.000,00	APB 29-10-08	GESTIÓ DE TERRES I RUNES	5.707 *
ZONA PRAT				
116 Parcel·la canalització	860,10	APB 26-sep-09	ENS ABAST. AIGUA TER LLOBREGAT	4.237
117 Canalització fibra òptica	346,9	APB 29-abr-09	GAS NATURAL FENOSA TELECOMUN.	1.709 **
118 Parcel·la Zal-2	558	APB 23-mar-09	AREA METROPOLITANA DE BCN	1.374 **
119 Parcel·la construcció subestació elèctrica Canonades	6.175,98 3.768,00	APB 25-jul-07	ELECTRA DE ABUSEJO, SL	47.462
120 Terminal Multipropòsit	478.442,66	APB 16-nov-06	TERMINAL CATALUNYA, SA	1.420.562 **
ALTRES				
121 Parc d'esculls	90.251,00	APB 18-dec-02	AJUNTAMENT DE BARCELONA	exempt
122 Parcel·la	283,55	APB 16-dec-09	AJUNTAMENT DE CALELLA	1.313
123 Parcel·la	391,01	APB 29-feb-12	AJUNTAMENT DE PALAFRUGELL	1.479

(**) modificades durant l'any.
(*) Baixes produïdes durant l'any.

3.2. Autoritzades l'any 2012

Núm.	Designació	Data d'autorització	Titular	Taxa Euros/m²/any	Import anual (euros)
1	Atorgament d'una concessió per a la construcció i explotació d'una xarxa de canonades en el moll de l'Energia del Port de Barcelona	APB 25-gen-12	TRADEBE PORT SERVICES, SL	11,79	31.995,33
2	Atorgar una concessió a la zona de la Torre de Control del moll de l'Energia	APB 25-gen-12	CORPORACIÓN DE PRACTICOS, SLP	64,26	97.722,87
3	Modificació de les condicions de la concessió ampliant la superfície actual per a la instal·lació d'una canonada entre l'atracada 34 B i les seves instal·lacions.	APB 25-gen-12	JETTY SUR AIE	11,79	40.043,20
4	Modificació de les condicions de la concessió reduint la superfície actual a favor de JETTY SUR per a la instal·lació d'una canonada entre l'atracada 34 B i les seves instal·lacions.	APB 25-gen-12	MEROIL TANK, SL	11,79	19.225,62
5	Atorgament d'una concessió per a l'ocupació de part de les instal·lacions del Far de Sant Sebastià, per habilitació d'un museu.	APB 29-feb-12	AJUNTAMENT DE PALAFRUGELL	4,74	1.851,95
6	Atorgar en concessió diferents locals de l'edifici annex a la Torre de Control del moll de l'Energia	APB 28-març-12	CORPORACIÓN DE PRACTICOS, SLP	64,26	97.722,87

Núm.	Designació	Data d'autorització	Titular	Taxa Euros/m²/any	Import anual (euros)
7	Modificació de la superfície de la seva concessió en el Carrer Y	APB 25-abr-12	SERVICIOS RECIPÉ TM2, SA	18,10	240.021,48
8	Atorgament d'una concessió per a la construcció i explotació d'una terminal de càrrega rodada i passatge en el Moll Costa	APB 25-abr-12	GRIMALDI TERMINAL BARCELONA, SL	13,48	847.179,85
9	Autoritzar la fusió per absorció de les concessions de ACUARIOS OCEANWORLD SLU en el Moll Espanya	APB 26-set-12	ASPRO OCIO, SAU	23,92	200.363,91
10	Modificació de la concessió, la qual comporta, entre altres canvis l'increment de la superfície	APB 28-nov-12	MARINA PORT VELL, SAU	3,16	260.353,07
11	Atorgament d'una concessió per a la construcció i explotació d'una canonada per el transport d'estireno entre el moll de la Energia i les seves instal·lacions a la ZAL.	APB 28-nov-12	TOTAL PETROCHEMICAL IBERICA, SLU	6,64	14.286,66
12	Autoritzar la transmissió de les concessions de ENAGAS, SA del Moll de l'Energia	APB 12-des-12	ENAGAS TRANSPORTE SAU	8,82	2.978.136,66



4 Estadístiques de tràfic

Aquest capítol conté una extensa descripció del tràfic del Port de Barcelona. Aquestes estadístiques mostren el moviment de passatgers, el nombre de vaixells entrats, - classificats segons dimensions, bandera i tipus - i el tràfic de mercaderies registrat l'any 2012. Cal destacar que el punt 4.7 conté informació específica sobre el trànsit contenitzat i que el punt 4.8 ofereix un resum del conjunt del tràfic del Port de Barcelona.

INTRODUCCIÓ

4.1. Tràfic de passatge

4.1.1. Passatgers

4.1.1.1. Passatgers, nombre

4.1.1.2. Passatgers de línia regular, nombre. Ports d'origen i de destinació

4.1.2. Vehicles en règim de passatge. Nombre d'unitats

4.2. Vaixells

4.2.1. Vaixells mercants

4.2.1.1. Distribució per tonatge

4.2.1.2. Distribució per bandera

4.2.1.3. Distribució per tipus de vaixells

4.2.2. Vaixells de guerra

4.2.3. Embarcacions de pesca fresca

4.2.4. Embarcacions d'esbarjo

4.2.5. Vaixells entrats per desballestar

4.2.6. Altres embarcacions

4.3. Mercaderies

4.3.1. Mogudes per molls i atracadors del servei

4.3.2. Mogudes per molls i atracadors de particulars

4.3.3. Embarcades i desembarcades durant l'any

4.3.4. Total mercaderies per països d'origen i destinació

4.3.5. Mercaderies transbordades

4.3.6. Tràfic de càrrega horitzontal

4.3.6.1. Resum del tràfic de càrrega horitzontal

4.3.6.2. Unitats de transport intermodal (UTI) de càrrega horitzontal

4.3.6.3. Unitats de vehicles en règim de mercaderia

4.3.7. Classificació de mercaderies

4.3.7.1. Classificació segons la seva naturalesa

4.3.7.2. Classificació segons la seva naturalesa i presentació

4.3.7.3. Classificació de mercaderies en trànsit segons la seva naturalesa

4.3.7.4. Classificació de mercaderies segons NST-2000

4.4. Tràfic interior

4.5. Avituallaments

4.6. Pesca capturada

4.7. Tràfic de contenidors

4.7.1. Contenedors de 20 peus

4.7.2. Contenedors de més de 20 peus

4.7.3. Contenedors de més de 20 peus

4.7.4. Contenedors de 20 peus o més grans, en trànsit

4.7.5. Total contenidors equivalents a 20 peus (TEU)

4.7.6. Contenedors equivalents a 20 peus (TEU) en trànsit

4.7.7. Mercaderies transportades en contenidors classificades segons la seva naturalesa

4.8. Resum general del tràfic marítim

4.8.1. Quadre general n. 1

4.8.2. Quadre general n. 2 (inclòs el tràfic interior, avituallament i pesca fresca)

4.8.3. Quadre general n. 3

4.9. Tràfic terrestre

4 Estadístiques de tràfic

4.1. Tràfic de passatge

4.1.1. Passatgers

4.1.1.1. Passatgers, nombre

		Cabotatge	Exterior	Total
LÍNIA REGULAR	Embarcats	322.610	193.917	516.527
	Desembarcats	301.168	196.190	497.358
	Total	623.778	390.107	1.013.885
DE CREUER	Inici de línia			721.929
	Final de línia			716.454
	En trànsit			970.251

4.1.1.2. Passatgers de línia regular, nombre. Ports d'origen i de destinació

Port d'origen o destí	Cabotatge		Exterior		Total
	Embarcats	Desembarcats	Embarcats	Desembarcats	
PALMA DE MALLORCA	154.248	146.546			300.794
IBIZA	63.415	54.537			117.952
MAHON	56.332	52.358			108.690
CIUDADELA	38.033	38.757			76.790
ALCUDIA	9.492	8.642			18.134
SAN ANTONIO	1.090	324			1.414
LAS PALMAS, GRAN CANARIA		4			4
SUBTOTAL	322.610	301.168			623.778
CIVITAVECCHIA			93.637	98.356	191.993
PORTO TORRES			21.298	19.925	41.223
GENOVA			12.856	17.388	30.244
LIVORNO			12.556	10.775	
SAVONA			11	110	
SETE			17	30	47
SUBTOTAL			140.375	146.584	286.959
TANGER MED			53.267	49.606	102.873
TANGIER			189		189
TUNIS			86		86
SUBTOTAL			53.542	49.606	103.148
TOTAL	322.610	301.168	193.917	196.190	1.013.885

4.1.2. Vehicles en règim de passatge. Nombre d'unitats

Tipus de navegació	Tipus de vehicle	Embarcats	Desembarcats	Total
CABOTATGE	MOTOCICLETES	5.402	7.649	13.051
	COTXES	77.208	70.634	147.842
	AUTOBUSOS	362	177	539
	TOTAL	82.972	78.460	161.432
EXTERIOR	MOTOCICLETES	2.913	2.524	5.437
	COTXES	50.425	45.825	96.250
	AUTOBUSOS	297	182	479
	TOTAL	53.635	48.531	102.166
TOTAL		136.607	126.991	263.598

4.2. Vaixells

4.2.1. Vaixells mercants

4.2.1.1. Distribució per tonatge

	Total	Fins a 3.000	3.001 a 5.000	5.001 a 10.000	10.001 a 25.000	25.001 a 50.000	més de 50.000
ESPANYOLS							
Nombre	798	8	20	9	347	407	7
GT	18.581.088	22.939	74.095	50.927	7.012.439	10.780.856	639.832
ESTRANGERS							
Nombre	6.970	306	691	861	1.190	2.188	1.734
GT	243.056.684	720.024	2.774.408	6.452.174	18.564.138	72.106.759	142.439.181
TOTAL							
Nombre	7.768	314	711	870	1.537	2.595	1.741
GT	261.637.772	742.963	2.848.503	6.503.101	25.576.577	82.887.615	143.079.013
Percentatge sobre el total %							
Nombre	100,00%	4,04%	9,15%	11,20%	19,79%	33,41%	22,41%
GT	100,00%	0,28%	1,09%	2,49%	9,78%	31,68%	54,69%

4.2.1.2. Distribució per bandera

Bandera	Nbre. de vaixells	GT
Alemanya	112	4.678.135
Antigua i Barbuda	446	3.315.926
Antilles Holandeses	9	28.851
Aràbia Saudita	30	1.411.222
Algèria	22	508.495
Bahames	321	23.755.135
Bahreïn	12	769.823
Bèlgica	7	437.248
Belize	16	81.405
Bermudes	90	6.124.411
Xina	20	1.415.381
Xipre	361	4.355.413
Illes Cook	1	14.599
Corea del Sud	7	310.376
Croàcia	1	16.418
Dinamarca	68	2.190.053
Dominica	1	1.939
Egipte	9	119.503
Emirats Àrabs Units	5	350.470
Espanya	798	18.581.088

Bandera	Nbre. de vaixells	GT
Estats Units d'Amèrica	1	59.250
Illes Fèroe	1	11.548
Filipines	9	172.881
Finlàndia	3	38.721
França	35	1.084.485
Gibraltar	49	714.814
Grècia	153	4.768.451
Hong Kong	64	3.035.400
Irlanda	6	45.451
Illa de Man	13	180.605
Caiman Islands	28	716.065
Illes Marshall	281	9.824.738
Illes Wallis i Fortuna	1	14.983
Itàlia	1.790	68.459.801
Jamaica	1	18.493
Japó	14	874.370
Kiribati	1	1.680
Kuwait	8	494.932
Libèria	397	15.981.080
Lituània	27	202.971
Luxemburg	29	219.978
Malàisia	1	95.729
Malta	864	18.472.398
Marroc	21	179.028
Noruega	53	2.407.711
Països Baixos	209	4.023.796
Panamà	639	42.072.918
Polònia	1	41.238
Portugal	130	2.755.869
Qatar	9	543.086
Regne Unit	258	9.143.709
Federació Russa	4	16.408
Saint Christopher i Nevis	1	2.457
Saint Vincent i les Grenadines	16	70.668
Sierra Leone	1	1.939
Singapur	112	3.671.360
Suècia	14	631.239
Suïssa	4	44.296
Taiwan	1	90.532
Tunisia	49	906.444
Turquia	127	983.245
Ucraïna	5	19.536
Vanuatu	2	77.578
TOTAL	7.768	261.637.772

4.2.1.3. Distribució per tipus de vaixells

Tipus de vaixells	Espanyols		Estrangers		Totals	
	Nbre.	GT	Nbre.	GT	Nbre.	GT
TANCS	23	852.225	821	13.182.034	844	14.034.259
GRANELERS	6	28.274	152	2.880.768	158	2.909.042
CÀRREGA GENERAL	24	88.046	556	2.683.445	580	2.771.491
RO-RO MERCADERIES	77	1.175.816	754	27.454.715	831	28.630.531
RO-RO MIXTOS	668	16.436.727	1.778	54.704.594	2.446	71.141.321
NOMÉS PASSATGE			770	65.748.027	770	65.748.027
PORTACONTENIDORS			2.110	74.804.960	2.110	74.804.960
FRIGORÍFICS					0	0
PETROLIERS			29	1.598.141	29	1.598.141
TOTAL TIPUS VAIXELL	798	18.581.088	6.970	243.056.684	7.768	261.637.772

4.2.2. Vaixells de guerra

	Epanyols	Estrangers	Total
Nombre		13	13
Ton. desplaçament		50.172	50.172

4.2.3. Embarcacions de pesca fresca

Amb base al port		
Nombre:**		36
GT:		n/d
** Font Gerència Port 2000		

4.2.4. Embarcacions d'esbarjo

Nombre:**		757
GT:		n/d
** Font Marina Port Vell, R.C.		

4.2.5. Vaixells entrats per desballestar

No hi ha dades

4.2.6. Altres embarcacions

Tipus	Nombre	GT
Vaixell escola	1	405
Catamarà	1	735
Draga	6	13.644
Gànguil	1	290
Llanxa / Bot pràctics	11	127
Oceanogràfic	6	3.396
Barcassa / Pontó	1	648
Remolcador	19	13.862
Subministrament combustible	4	10.646
TOTAL	50	43.753

4.3. Mercaderies

4.3.1. Mogudes per molls i atracadors del servei

Mercaderies	Cabotatge			Exterior			Total cab+ext		
	Càrrega	Descàrrega	Total	Càrrega	Descàrrega	Total	Càrrega	Descàrrega	Total
Líquids a granel									
2 FUEL		522.313	522.313	885	173.338	174.223	885	695.651	696.536
3 GASOILS		400.586	400.586	192.578	1.684.532	1.877.110	192.578	2.085.118	2.277.696
4 GASOLINA	53.901	50.002	103.903	117.665	985.209	1.102.874	171.566	1.035.211	1.206.777
6 ALTRES PRODUCTES PETROLÍFERS		7.184	7.184	16.805	142.970	159.775	16.805	150.154	166.959
7 GASOS ENERGÈTICS DEL PETROLI			0		30.121	30.121	0	30.121	30.121
16 ADOB NATURAL/ARTIFICIAL			0		31.342	31.342	0	31.342	31.342
17 PRODUCTES QUÍMICS	52.753	77.675	130.428	106.689	445.389	552.078	159.442	523.064	682.506
24 VINS, BEGUDES, ALCOHOLS I DERIVATS	3.994		3.994	49	3.787	3.836	4.043	3.787	7.831
29 OLIS I GREIXOS	24.395	1.486	25.881	154.504	421.816	576.320	178.899	423.301	602.201
51 BIOCOMBUSTIBLES	56.795	9.662	66.457	343.875	392.323	736.199			802.655
TOTAL	191.838	1.068.907	1.260.745	933.051	4.310.827	5.243.878	1.124.889	5.379.734	6.504.623
Sòlids a granel amb instal·lació especial									
15 POTASSES	6.500		6.500	496.381		496.381	502.881	0	502.881
18 CIMENT I CLÍNQUER		51.290	51.290	1.220.800		1.220.800	1.220.800	51.290	1.272.090
21 CEREALS I LES SEVES FARINES		30.905	30.905		581.471	581.471	0	612.375	612.375
22 FAVES I FARINA DE SOJA		29.760	29.760		820.308	820.308	0	850.068	850.068
23 FRUITES, HORTALISSES, LLEGUMS			0		3.447	3.447	0	3.447	3.447
37 PINSO I FARRATGES			0	51.285		51.285	51.285	0	51.285
TOTAL	6.500	111.954	118.454	1.768.467	1.405.226	3.173.692	1.774.967	1.517.180	3.292.147
Sòlids a granel sense instal·lació especial									
10 ALTRES MINERALS			0		16.757	16.757	0	16.757	16.757
11 FERRALLA	4.398	38.040	42.438	29.327	246.865	276.192	33.725	284.905	318.630
12 CARBONS		18.865	18.865		31.274	31.274	0	50.139	50.139
16 ADOB NATURAL/ARTIFICIAL			0		6.516	6.516	0	6.516	6.516
17 PRODUCTES QUÍMICS			0		36.254	36.254	0	36.254	36.254
25 SAL COMUNA			0	79.431	27.321	106.752	79.431	27.321	106.752
52 ALTRES MINERALS NO METÀL·LICS		32.784	32.784		34.474	34.474			67.258
TOTAL	4.398	89.689	94.087	108.758	399.462	508.220	113.156	489.151	602.307
General									
1 CRU DE PETROLI	34		34	56	4	60	90	4	94
2 FUEL	622	112	735	6.246	1.971	8.217	6.868	2.083	8.951
3 GASOILS	89		89	94	73	167	183	73	256
4 GASOLINA	348	1	349	955	239	1.195	1.303	240	1.543
5 ASFALT	2.267		2.267	908	118	1.026	3.175	118	3.293
6 ALTRES PRODUCTES PETROLÍFERS	2.372	1.052	3.424	23.637	15.295	38.932	26.009	16.347	42.356
7 GASOS ENERGÈTICS DEL PETROLI	23.867	160	24.027	1.493	1.566	3.059	25.360	1.727	27.086
8 MINERAL DE FERRO	4.985	939	5.924	397	422	819	5.382	1.362	6.743
10 ALTRES MINERALS	1.361	7.102	8.463	110.112	45.532	155.645	111.474	52.634	164.108
11 FERRALLA	1.226	30.441	31.667	57.528	19.377	76.905	58.754	49.818	108.572
12 CARBONS	146	24	171	3.877	18.953	22.831	4.024	18.978	23.001
13 PRODUCTES SIDERÚRGICS	30.562	1.786	32.348	801.638	501.195	1.302.832	832.199	502.981	1.335.180
14 FOSFATS	27		27	1.339	374	1.713	1.366	374	1.740
15 POTASSES	141	71	212	8.323	1.784	10.108	8.464	1.855	10.320
16 ADOB NATURAL/ARTIFICIAL	5.177	930	6.107	46.736	9.905	56.641	51.914	10.834	62.748
17 PRODUCTES QUÍMICS	130.899	7.294	138.193	1.759.867	1.318.300	3.078.167	1.890.765	1.325.594	3.216.360
18 CIMENT I CLÍNQUER	56.048	168	56.216	7.974	3.191	11.164	64.022	3.359	67.381
19 FUSTES	8.220	10.844	19.064	69.606	24.168	93.774	77.826	35.012	112.838
20 ALTRES MATERIALS DE CONSTRUCCIÓ	91.591	4.391	95.982	480.641	397.917	878.559	572.232	402.309	974.541

Mercaderies	Cabotatge			Exterior			Total cab+ext		
	Càrrega	Descàrrega	Total	Càrrega	Descàrrega	Total	Càrrega	Descàrrega	Total
21 CEREALS I LES SEVES FARINES	16.534	138	16.672	53.877	54.033	107.910	70.411	54.171	124.583
22 FAVES I FARINA DE SOJA	578		578	316	6.758	7.074	894	6.758	7.653
23 FRUITES, HORTALISSES, LLEGUMS	76.922	77.013	153.935	120.688	136.755	257.443	197.610	213.769	411.379
24 VINS, BEGUDES, ALCOHOLS I DERIVATS	329.089	5.455	334.545	265.115	97.541	362.655	594.204	102.996	697.200
25 SAL COMUNA	3.361	16	3.378	9.978	5.352	15.330	13.339	5.369	18.708
26 PAPER I PASTA	41.440	39.222	80.661	1.099.612	258.603	1.358.216	1.141.052	297.825	1.438.877
27 CONSERVES	10.338	218	10.556	76.300	100.182	176.482	86.638	100.400	187.038
28 TABAC, CAFÈ I CACAU	7.836	409	8.245	108.147	345.760	453.907	115.984	346.169	462.153
29 OLIS I GREIXOS	9.060	2.029	11.089	169.920	55.282	225.203	178.980	57.311	236.291
30 ALTRES PRODUCTES ALIMENTARIS	562.539	40.182	602.720	648.262	224.352	872.614	1.210.800	264.534	1.475.334
31 MAQUINÀRIA I RECANVIS	69.147	27.013	96.161	593.428	608.226	1.201.654	662.575	635.240	1.297.815
32 AUTOMÒBILS I PECES	67.805	20.248	88.053	972.841	469.020	1.441.861	1.040.646	489.268	1.529.914
33 PESCA CONGELADA	18.497	2.188	20.686	15.235	47.026	62.260	33.732	49.214	82.946
34 RESTA MERCADERIA SEGONS LA SEVA NATURALESA	556.993	76.584	633.576	1.333.931	1.585.904	2.919.836	1.890.924	1.662.488	3.553.412
35 GAS NATURAL	86		86		13	13	86	13	98
36 ALTRES PRODUCTES METAL·LÚRGICS	2.812	255	3.067	91.558	118.161	209.719	94.370	118.416	212.786
37 PINSO I FARRATGES	77.834	1.351	79.186	969.774	26.154	995.928	1.047.609	27.505	1.075.114
38 TARA DE PLATAFORMES I VAGONS(RO-RO)	1.280.443	1.252.816	2.533.259	541.641	448.184	989.825	1.822.084	1.701.000	3.523.084
39 TARA DE CONTENIDORS	160.206	173.654	333.861	1.596.213	1.607.704	3.203.917	1.756.420	1.781.358	3.537.777
51 BIOCOMBUSTIBLES	2.406	183	2.589	136.712	46.989	183.701	139.117	47.172	186.290
52 ALTRES MINERALS NO METÀL·LICS	2.870	878	3.748	71.317	69.556	140.873	74.187	70.435	144.622
TOTAL	3.656.780	1.785.170	5.441.950	12.256.292	8.671.942	20.928.234	15.913.072	10.457.111	26.370.183
TOTAL	3.859.516	3.055.720	6.915.236	15.066.567	14.787.457	29.854.024	18.926.084	17.843.177	36.769.260

4.3.2. Mogudes per molls i atracadors de particulars

Mercaderies	Cabotatge			Exterior			Total cab+ext		
	Càrrega	Descàrrega	Total	Càrrega	Descàrrega	Total	Càrrega	Descàrrega	Total
Líquids a granel									
24 VINS, BEGUDES, ALCOHOLS I DERIVATS			0	29		29	29	0	29
29 OLIS I GREIXOS	5.000		5.000	80.500		80.500	85.500	0	85.500
35 GAS NATURAL			0		3.841.334	3.841.334	0	3.841.334	3.841.334
TOTAL	5.000	0	5.000	80.529	3.841.334	3.921.863	85.529	3.841.334	3.926.863
Sòlids a granel amb instal·lació especial									
22 FAVES I FARINA DE SOJA			0		650.469	650.469	0	650.469	650.469
37 PINSO I FARRATGES			0	102.468	38.352	140.821	102.468	38.352	140.821
TOTAL	0	0	0	102.468	688.821	791.290	102.468	688.821	791.290
Càrrega general									
34 RESTA MERCADERIA SEGONS LA SEVA NATURALESA			0	10		10	10	0	10
TOTAL	0	0	0	10	0	10	10	0	10
TOTAL	5.000	0	5.000	183.007	4.530.155	4.713.162	188.007	4.530.155	4.718.162

4.3.4. Total mercaderies per països d'origen i destinació

País	Embarcades	Desembarcades	Total
Albània	19.389	142	19.531
Alemanya	64.995	56.984	121.980
Algèria	1.863.973	1.122.956	2.986.929
Angola	16.821	93	16.914
Anguilla	42		42
Antigua i Barbuda	455		455
Antilles Holandeses	1.124	9	1.133
Àràbia Saudita	425.189	397.178	822.367
Argentina	132.056	277.497	409.553
Aruba	40		40
Austràlia	94.952	8.537	103.489
Azerbaidjan	94		94
Bahames	67	616	683
Bahrein	11.473	28.495	39.968
Bangla Desh	10.347	49.460	59.807
Barbados	1.108	1.021	2.130
Bèlgica	43.523	359.975	403.498
Benín	8.972	384	9.357
Bolívia	2.356		2.356
Brasil	822.368	1.310.199	2.132.567
Brunei	320	7	327
Bulgària	35.252	39.098	74.351
Burkina Faso	1.203		1.203
Cambodja	3.702	9.062	12.763
Camerun	13.387	6.432	19.818
Canadà	42.711	209.870	252.582
Cap Verd	3.275		3.275
Colòmbia	94.205	39.994	134.199
Comores	423		423
Corea del Sud	128.298	237.439	365.738
Costa d'Ivori	70.916	52.247	123.163
Costa Rica	13.559	12.287	25.846
Croàcia	3.723	2.205	5.928
Cuba	96.345	56.288	152.633
Desconegut	36.200	54.566	90.766
Dinamarca	936	35.387	36.323
Djibouti	8.416	2.314	10.731
Dominica	98		98
Egipte	210.191	392.400	602.591
El Salvador	2.804	164	2.968
Emirats Àrabs Units	1.022.424	122.022	1.144.446
Equador	25.686	15.834	41.520
Eritrea	95		95
Eslovàquia	20		20
Eslovènia	11.967	3.143	15.110
Espanya	4.068.573	3.200.627	7.269.199
Estats Units d'Amèrica	463.643	799.901	1.263.544
Estònia	3.820	712	4.531
Federació Russa	118.231	388.612	506.843
Fiji	20	7	27
Filipines	23.004	29.821	52.825
Finlàndia	12.714	14.168	26.882
França	199.800	462.648	662.447
Gabon	25.192	1.498	26.689
Gàmbia	5.343	9	5.352
Geòrgia	24.147	1.673	25.820
Ghana	21.846	38.310	60.156
Gibraltar		1	1
Granada	277		277
Grècia	167.492	128.160	295.651
Guadalupe	19.917	1.340	21.258
Guaiana	12.636		12.636
Guaina Francesa	3.178		3.178
Guatemala	18.865	5.196	24.062
Guinea	115.545	2.794	118.339
Guinea Bissau	378	83	460
Guinea Equatorial	16.402	411	16.813
Haití	710	439	1.149
Hondures	5.325	9.846	15.171

País	Embarcades	Desembarcades	Total
Hong Kong	184.863	85.264	270.127
Hongria		22	22
Iemen	35.869	216	36.086
Illa de la Reunió	13.638	2.757	16.395
Illes Cook	5		5
Illes Salomó		402	402
Illes Verges Britàniques	6		6
Illes Verges Nord-americanes	103		103
Índia	164.981	525.238	690.219
Indonèsia	62.083	486.613	548.697
Iran	35.113	4.276	39.389
Iraq	4.726		4.726
Irlanda	43.624	3.126	46.750
Islàndia	245		245
Israel	233.744	73.157	306.901
Itàlia	1.908.669	2.824.745	4.733.414
Jamaica	563	15	578
Japó	151.916	214.071	365.987
Jordània	45.703	8.322	54.025
Kenya	21.043	19.912	40.954
Kuwait	42.135	275.682	317.817
Letònia	3.764	15.526	19.290
Líban	161.676	3.983	165.659
Libèria	3.827	2.149	5.976
Líbia	29.520	66.114	95.634
Lituània	3.942	15.641	19.583
Macau	112		112
Madagascar	5.154	2.884	8.038
Malàisia	162.282	128.299	290.581
Maldives	479		479
Mali	1.530		1.530
Malta	40.365	35.118	75.484
Marroc	534.721	235.280	770.002
Martinica	17.436	5.597	23.033
Maurici	10.498	4.869	15.366
Mauritània	17.526	784	18.310
Mayotte	260		260
Mèxic	253.692	117.317	371.009
Moçambic	4.725	2.751	7.476
Mònaco		4	4
Montenegro	4.924	336	5.259
Myanmar	230	569	799
Namíbia	192	83	275
Nicaragua	716	1.621	2.336
Nigèria	89.067	683.696	772.763
Noruega	3.098	430.130	433.228
Nova Caledònia	2.494		2.494
Nova Zelanda	11.881	25.910	37.791
Oman	20.345	3.412	23.757
Països Baixos	269.181	115.276	384.457
Pakistan	39.160	39.698	78.858
Panamà	33.109	4.410	37.519
Papua Nova Guinea	137	86.108	86.246
Paraguai	6.548	322	6.870
Perú	42.615	88.648	131.264
Polinèsia Francesa	1.082		1.082
Polònia	5.003	45.909	50.912
Portugal	125.627	134.455	260.082
Puerto Rico	159.229	4.467	163.696
Qatar	17.531	1.621.899	1.639.430
Regne Unit	167.609	139.411	307.020
República de Moldàvia	24	3.003	3.027
República del Congo	2.523	27	2.550
República Democràtica del Congo	4.944	1.874	6.818
República Dominicana	24.701	15.709	40.411
República Txeca	23		23
Romania	20.024	172.395	192.419
Saint Christopher i Nevis	349		349
Saint Lucía	545	3	548
Saint Vincent i les Grenadines	195		195
São Tomé i Príncipe	62	18	80
Senegal	39.343	2.716	42.059
Sèrbia		11.226	11.226
Seychelles	2.472		2.472

País	Embarcades	Desembarcades	Total
Sierra Leone	40.416	547	40.963
Singapur	226.462	65.186	291.648
Síria	84.958	9.627	94.586
Somàlia	20		20
Sri Lanka	6.632	9.192	15.824
Sud-àfrica	164.618	45.408	210.025
Sudan	7.774	568	8.341
Suècia	3.694	118	3.813
Suïssa	4		4
Surinam	5.257	33	5.290
Tailàndia	39.032	110.597	149.629
Taiwan	95.826	101.169	196.996
Tanzània	8.410	1.821	10.231
Togo	167.426	42.031	209.457
Trinidad i Tobago	8.568	113.464	122.033
Tunísia	229.456	66.155	295.611
Turquia	868.559	390.654	1.259.213
Ucraïna	28.121	307.081	335.202
Uganda	202		202
Uruguai	32.004	97.955	129.959
Veneçuela	102.608	7.216	109.825
Vietnam	64.094	249.155	313.249
Xile	129.042	72.210	201.252
Xina	786.461	1.897.245	2.683.706
Xipre	46.367	1.873	48.239
TOTAL	19.114.091	22.373.331	41.487.423

4.3.5. Mercaderies transbordades

Sense dades

4.3.6. Tràfic de càrrega horitzontal

4.3.6.1. Resum del tràfic de càrrega horitzontal

	Cabotatge	Exterior	Total
Mercaderia embarcada			
En contenidors	264.413	153.668	418.080
En altres mitjans	2.923.496	2.306.452	5.229.948
TOTAL	3.187.909	2.460.119	5.648.028
Mercaderia desembarcada			
En contenidors	58.327	76.421	134.748
En altres mitjans	1.513.688	1.536.547	3.050.235
TOTAL	1.572.015	1.612.968	3.184.982
Mercaderia embarcada + desembarcada			
En contenidors	322.740	230.089	552.828
En altres mitjans	4.437.184	3.842.998	8.280.182
TOTAL	4.759.923	4.073.087	8.833.010

4.3.6.2. Unitats de transport intermodal (UTI) de càrrega horitzontal

Tipus	Cabotatge			Exterior			Total cab+ext		
	Càrrega	Descàrrega	Total	Càrrega	Descàrrega	Total	Càrrega	Descàrrega	Total
PLATAFORMA			0		3	3	0	3	3
CAMIONS	64.548	63.755	128.303	25.096	18.857	43.953	89.644	82.612	172.256
REMOLCS	41.322	40.674	81.996	24.245	24.377	48.622	65.567	65.051	130.618
TOTAL	105.870	104.429	210.299	49.341	43.237	92.578	155.211	147.666	302.877

4.3.6.3. Unitats de vehicles en règim de mercaderia

Tipus	Cabotatge		Exterior		Total		Total
	Embarcades	Desembarcades	Embarcades	Desembarcades	Embarcades	Desembarcades	
Cotxes	52.265	18.457	432.138	162.071	484.403	180.528	664.931
TOTAL	52.265	18.457	432.138	162.071	484.403	180.528	664.931

4.3.7. Classificació de mercaderies

4.3.7.1. Classificació segons la seva naturalesa

Mercaderia	Cabotatge			Exterior			Total		
	Càrrega	Descàrrega	Total	Càrrega	Descàrrega	Total	Càrrega	Descàrrega	Total
1 CRU DE PETROLI	34		34	56	4	60	90	4	94
2 FUEL	622	522.425	523.047	7.131	175.309	182.440	7.753	697.734	705.487
3 GASOILS	89	400.586	400.675	192.671	1.684.605	1.877.277	192.761	2.085.194	2.277.952
4 GASOLINA	54.249	50.003	104.252	118.620	985.449	1.104.069	172.869	1.035.451	1.208.320
5 ASFALT	2.267		2.267	908	118	1.026	3.175	118	3.293
6 ALTRES PRODUCTES PETROLÍFERS	2.372	8.235	10.608	40.442	158.265	198.707	42.815	166.501	209.315
7 GASOS ENERGÈTICS DEL PETROLI	23.867	160	24.027	1.493	31.687	33.180	25.360	31.847	57.207
8 MINERAL DE FERRO	4.985	939	5.924	397	422	819	5.382	1.362	6.743
10 ALTRES MINERALS	1.361	7.102	8.463	110.112	62.289	172.402	111.474	69.391	180.865
11 FERRALLA	5.624	68.481	74.105	86.855	266.242	353.097	92.479	334.723	427.202
12 CARBONS	146	18.889	19.036	3.877	50.228	54.105	4.024	69.117	73.141
13 PRODUCTES SIDERÚRGICS	30.562	1.786	32.348	801.638	501.195	1.302.832	832.199	502.981	1.335.180
14 FOSFATS	27		27	1.339	374	1.713	1.366	374	1.740
15 POTASSES	6.641	71	6.712	504.704	1.784	506.489	511.346	1.855	513.201
16 ADOB NATURAL/ARTIFICIAL	5.177	930	6.107	46.736	47.763	94.499	51.914	48.692	100.606
17 PRODUCTES QUÍMICS	183.652	84.969	268.621	1.866.556	1.799.943	3.666.499	2.050.207	1.884.913	3.935.120
18 CIMENT I CLÍNQUER	56.048	51.458	107.506	1.228.774	3.191	1.231.964	1.284.822	54.649	1.339.471
19 FUSTES	8.220	10.844	19.064	69.606	24.168	93.774	77.826	35.012	112.838
20 ALTRES MATERIALS DE CONSTRUCCIÓ	91.591	4.391	95.982	480.641	397.917	878.559	572.232	402.309	974.541
21 CEREALS I LES SEVES FARINES	16.534	31.043	47.577	53.877	635.503	689.381	70.411	666.547	736.958
22 FAVES I FARINA DE SOJA	578	29.760	30.338	316	1.477.535	1.477.851	894	1.507.295	1.508.189
23 FRUITES, HORTALISSES, LLEGUMS	76.922	77.013	153.935	120.688	140.202	260.890	197.610	217.216	414.825
24 VINS, BEGUDES, ALCOHOLS I DERIVATS	333.084	5.455	338.539	265.193	101.328	366.521	598.276	106.784	705.060
25 SAL COMUNA	3.361	16	3.378	89.409	32.673	122.082	92.770	32.690	125.460
26 PAPER I PASTA	41.440	39.222	80.661	1.099.612	258.603	1.358.216	1.141.052	297.825	1.438.877
27 CONSERVES	10.338	218	10.556	76.300	100.182	176.482	86.638	100.400	187.038
28 TABAC, CAFÈ I CACAU	7.836	409	8.245	108.147	345.760	453.907	115.984	346.169	462.153
29 OLIS I GREIXOS	38.455	3.515	41.969	403.923	477.098	881.021	442.377	480.613	922.990
30 ALTRES PRODUCTES ALIMENTARIS	562.539	40.182	602.720	648.262	224.352	872.614	1.210.800	264.534	1.475.334
31 MAQUINÀRIA I RECANVIS	69.147	27.013	96.161	593.428	608.226	1.201.654	662.575	635.240	1.297.815
32 AUTOMÒBILS I PECES	67.805	20.248	88.053	972.841	469.020	1.441.861	1.040.646	489.268	1.529.914

Mercaderia	Cabotatge			Exterior			Total		
	Càrrega	Descàrrega	Total	Càrrega	Descàrrega	Total	Càrrega	Descàrrega	Total
33 PESCA CONGELADA	18.497	2.188	20.686	15.235	47.026	62.260	33.732	49.214	82.946
34 RESTA MERCADERIA SEGONS LA SEVA NATURALESA	556.993	76.584	633.576	1.334.944	1.585.904	2.920.848	1.891.937	1.662.488	3.554.425
35 GAS NATURAL	86		86		3.841.346	3.841.346	86	3.841.346	3.841.432
36 ALTRES PRODUCTES METAL-LÚRGICS	2.812	255	3.067	91.558	118.161	209.719	94.370	118.416	212.786
37 PINSO I FARRATGES	77.834	1.351	79.186	1.123.528	64.506	1.188.034	1.201.362	65.857	1.267.220
38 TARA DE PLATAFORMES I VAGONS(RO-RO)	1.280.443	1.252.816	2.533.259	541.641	448.184	989.825	1.822.084	1.701.000	3.523.084
39 TARA DE CONTENIDORS	160.206	173.654	333.861	1.596.213	1.607.704	3.203.917	1.756.420	1.781.358	3.537.777
51 BIOCOMBUSTIBLES	59.201	9.845	69.046	480.587	439.313	919.900	539.788	449.157	988.945
52 ALTRES MINERALS NO METÀL·LICS	2.870	33.662	36.532	71.317	104.031	175.348	74.187	137.693	211.880
TOTAL	3.864.516	3.055.720	6.920.236	15.249.575	19.317.611	34.567.186	19.114.091	22.373.331	41.487.423

4.3.7.2. Classificació segons la seva naturalesa i presentació

Mercaderia	Líquids a granel (tones)			Sòlids a granel (tones)			Càrrega gral. Conten. (tones)			Carga Gral. NO Cont. (tones)		
	Càrrega	Descàrrega	Total	Càrrega	Descàrrega	Total	Càrrega	Descàrrega	Total	Càrrega	Descàrrega	Total
1 CRU DE PETROLI			0			0	80	4	84	10		10
2 FUEL	885	695.651	696.536			0	6.518	2.083	8.601	351		351
3 GASOILS	192.578	2.085.118	2.277.696			0	183	73	256			0
4 GASOLINA	171.566	1.035.211	1.206.777			0	1.303	240	1.543			0
5 ASFALT			0			0	1.036	118	1.154	2.139		2.139
6 ALTRES PRODUCTES PETROLÍFERS	16.805	150.154	166.959			0	24.883	16.210	41.092	1.126	137	1.263
7 GASOS ENERGÈTICS DEL PETROLI		30.121	30.121			0	2.633	1.598	4.231	22.727	128	22.856
8 MINERAL DE FERRO			0			0	411	422	834	4.970	939	5.910
10 ALTRES MINERALS			0	16.757	16.757	110.299	47.426	157.725	1.175	5.208	6.383	
11 FERRALLA			0	33.725	284.905	318.630	57.601	25.261	82.862	1.153	24.556	25.709
12 CARBONS			0		50.139	50.139	3.941	18.953	22.894	82	25	107
13 PRODUCTES SIDERÚRGICS			0			0	308.873	245.090	553.963	523.326	257.891	781.217
14 FOSFATS			0			0	1.339	374	1.713	27		27
15 POTASSES			0	502.881	502.881	502.881	8.398	1.803	10.202	66	52	118
16 ADOB NATURAL/ARTIFICIAL		31.342	31.342		6.516	6.516	49.227	10.305	59.532	2.686	530	3.216
17 PRODUCTES QUÍMICS	159.442	523.064	682.506		36.254	36.254	1.846.010	1.311.355	3.157.365	44.755	14.239	58.994
18 CIMENT I CLINQUER			0	1.220.800	51.290	1.272.090	8.574	3.191	11.765	55.448	168	55.615
19 FUSTES			0			0	70.756	24.495	95.251	7.070	10.517	17.587
20 ALTRES MATERIALS DE CONSTRUCCIÓ			0			0	485.445	384.026	869.471	86.787	18.283	105.070
21 CERALS I LES SEVES FARINES			0	612.375	612.375	612.375	56.476	54.048	110.524	13.935	124	14.059
22 FAVES I FARINA DE SOJA			0	1.500.537	1.500.537	1.500.537	388	6.758	7.147	506		506
23 FRUITES, HORTALISSES, LLEGUMS			0	3.447	3.447	3.447	115.859	155.507	271.366	81.751	58.262	140.012
24 VINS, BEGUDES, ALCOHOLS I DERIVATS	4.072	3.787	7.860			0	349.645	99.363	449.007	244.559	3.634	248.193
25 SAL COMUNA			0	79.431	27.321	106.752	10.818	5.354	16.172	2.521	15	2.536
26 PAPER I PASTA			0			0	1.109.031	169.107	1.278.138	32.021	128.718	160.739
27 CONSERVES			0			0	81.382	100.105	181.488	5.256	294	5.550
28 TABAC, CAFÉ I CACAU			0			0	115.322	346.104	461.426	662	65	727
29 OLIS I GREIXOS	264.399	423.301	687.701			0	122.519	34.724	157.243	56.461	22.588	79.049
30 ALTRES PRODUCTES ALIMENTARIS			0			0	522.607	166.975	689.582	688.193	97.559	785.752
31 MAQUINÀRIA I RECANVIS			0			0	581.150	575.004	1.156.154	81.425	60.235	141.660
32 AUTOMÒBILS I PECES			0			0	252.503	177.785	430.289	788.143	311.483	1.099.626
33 PESCA CONGELADA			0			0	17.149	45.985	63.134	16.583	3.229	19.812
34 RESTA MERCADERIA SEGONS LA SEVA NATURALESA	0	0	0	0	0	0	843.399	1.124.987	1.968.386	1.047.535	537.502	1.585.037
35 GAS NATURAL		3.841.334	3.841.334			0	86	13	98			0
36 ALTRES PRODUCTES METAL-LÚRGICS			0			0	91.909	115.556	207.466	2.461	2.860	5.321
37 PINSO I FARRATGES			0	153.754	38.352	192.106	1.023.858	26.110	1.049.968	23.751	1.395	25.145
38 TARA DE PLATAFORMES I VAGONS(RO-RO)			0			0			0	1.822.084	1.701.000	3.523.084
39 TARA DE CONTENIDORS			0			0	1.756.420	1.781.358	3.537.777			0
51 BIOCOMBUSTIBLES	400.670	401.985	802.655			0	115.393	27.749	143.142	23.724	19.423	43.148
52 ALTRES MINERALS NO METÀL·LICS			0	67.258	67.258	67.258	72.271	69.767	142.038	1.916	668	2.583
TOTAL	1.210.418	9.221.067	10.431.485	1.990.591	2.695.153	4.685.744	10.225.695	7.175.387	17.401.082	5.687.387	3.281.724	8.969.111

Mercaderia	Total mercaderia general (tones)			Total mercaderia (tones)		
	Càrrega	Descàrrega	Total	Càrrega	Descàrrega	Total
1 CRU DE PETROLI	90	4	94	90	4	94
2 FUEL	6.868	2.083	8.951	7.753	697.734	705.487
3 GASOILS	183	73	256	192.761	2.085.191	2.277.952
4 GASOLINA	1.303	240	1.543	172.869	1.035.451	1.208.320
5 ASFALT	3.175	118	3.293	3.175	118	3.293
6 ALTRES PRODUCTES PETROLÍFERS	26.009	16.347	42.356	42.815	166.501	209.315
7 GASOS ENERGÈTICS DEL PETROLI	25.360	1.727	27.086	25.360	31.847	57.207
8 MINERAL DE FERRO	5.382	1.362	6.743	5.382	1.362	6.743
10 ALTRES MINERALS	111.474	52.634	164.108	111.474	69.391	180.865
11 FERRALLA	58.754	49.818	108.572	92.479	334.723	427.202
12 CARBONS	4.024	18.978	23.001	4.024	69.117	73.141
13 PRODUCTES SIDERÚRGICS	832.199	502.981	1.335.180	832.199	502.981	1.335.180
14 FOSFATS	1.366	374	1.740	1.366	374	1.740
15 POTASSES	8.464	1.855	10.320	511.346	1.855	513.201
16 ADOB NATURAL/ARTIFICIAL	51.914	10.834	62.748	51.914	48.692	100.606
17 PRODUCTES QUÍMICS	1.890.765	1.325.594	3.216.360	2.050.207	1.884.913	3.935.120
18 CIMENT I CLÍNQUER	64.022	3.359	67.381	1.284.822	54.649	1.339.471
19 FUSTES	77.826	35.012	112.838	77.826	35.012	112.838
20 ALTRES MATERIALS DE CONSTRUCCIÓ	572.232	402.309	974.541	572.232	402.309	974.541
21 CEREALS I LES SEVES FARINES	70.411	54.171	124.583	70.411	666.547	736.958
22 FAVES I FARINA DE SOJA	894	6.758	7.653	894	1.507.295	1.508.189
23 FRUITES, HORTALISSES, LLEGUMS	197.610	213.769	411.379	197.610	217.216	414.825
24 VINS, BEGUDES, ALCOHOLS I DERIVATS	594.204	102.996	697.200	598.276	106.784	705.060
25 SAL COMUNA	13.339	5.369	18.708	92.770	32.690	125.460
26 PAPER I PASTA	1.141.052	297.825	1.438.877	1.141.052	297.825	1.438.877
27 CONSERVES	86.638	100.400	187.038	86.638	100.400	187.038
28 TABAC, CAFÈ I CACAU	115.984	346.169	462.153	115.984	346.169	462.153
29 OLIS I GREIXOS	178.980	57.311	236.291	442.377	480.613	922.990
30 ALTRES PRODUCTES ALIMENTARIS	1.210.800	264.534	1.475.334	1.210.800	264.534	1.475.334
31 MAQUINÀRIA I RECANVIS	662.575	635.240	1.297.815	662.575	635.240	1.297.815
32 AUTOMÒBILS I PECES	1.040.646	489.268	1.529.914	1.040.646	489.268	1.529.914
33 PESCA CONGELADA	33.732	49.214	82.946	33.732	49.214	82.946
34 RESTA MERCADERIA SEGONS LA SEVA NATURALESA	1.890.934	1.662.488	3.553.422	1.891.937	1.662.488	3.554.425
35 GAS NATURAL	86	13	98	86	3.841.346	3.841.432
36 ALTRES PRODUCTES METAL·LÚRGICS	94.370	118.416	212.786	94.370	118.416	212.786
37 PINSO I FARRATGES	1.047.609	27.505	1.075.114	1.201.362	65.857	1.267.220
38 TARA DE PLATAFORMES I VAGONS(RO-RO)	1.822.084	1.701.000	3.523.084	1.822.084	1.701.000	3.523.084
39 TARA DE CONTENIDORS	1.756.420	1.781.358	3.537.777	1.756.420	1.781.358	3.537.777
51 BIOCOMBUSTIBLES	139.117	47.172	186.290	539.788	449.157	988.945
52 ALTRES MINERALS NO METÀL·LICS	74.187	70.435	144.622	74.187	137.693	211.880
TOTAL	15.913.082	10.457.111	26.370.194	19.114.091	22.373.331	41.487.423

4.3.7.3. Classificació de mercaderies en trànsit segons la seva naturalesa

Mercaderia	Cabotatge			Exterior			Total		
	Càrrega	Descàrrega	Total	Càrrega	Descàrrega	Total	Càrrega	Descàrrega	Total
1 CRU DE PETROLI			0	4	4	8	4	4	8
2 FUEL			0	1.676	1.611	3.286	1.676	1.611	3.286
3 GASOILS			0	115.964	67.871	183.835	115.964	67.871	183.835
4 GASOLINA			0	112.407	43.445	155.852	112.407	43.445	155.852
5 ASFALT			0		112	112	0	112	112
6 ALTRES PRODUCTES PETROLÍFERS			0	20.132	17.288	37.420	20.132	17.288	37.420
7 GASOS ENERGÈTICS DEL PETROLI			0	1.276	1.276	2.553	1.276	1.276	2.553
8 MINERAL DE FERRO			0	75	169	244	75	169	244
10 ALTRES MINERALS			0	20.329	19.646	39.974	20.329	19.646	39.974
11 FERRALLA			0	6.125	6.477	12.602	6.125	6.477	12.602
12 CARBONS			0	1.291	1.157	2.449	1.291	1.157	2.449
13 PRODUCTES SIDERÚRGICS			0	99.981	102.271	202.251	99.981	102.271	202.251
14 FOSFATS			0	246	246	491	246	246	491
15 POTASSES			0	195	85	280	195	85	280
16 ADOB NATURAL/ARTIFICIAL			0	4.723	4.714	9.437	4.723	4.714	9.437
17 PRODUCTES QUÍMICS			0	292.346	285.973	578.319	292.346	285.973	578.319
18 CIMENT I CLÍNQUER			0	3.465	3.167	6.631	3.465	3.167	6.631
19 FUSTES			0	14.610	14.300	28.909	14.610	14.300	28.909

Mercaderia	Cabotatge			Exterior			Total		
	Càrrega	Descàrrega	Total	Càrrega	Descàrrega	Total	Càrrega	Descàrrega	Total
20 ALTRES MATERIALS DE CONSTRUCCIÓ			0	269.126	271.139	540.265	269.126	271.139	540.265
21 CEREALS I LES SEVES FARINES			0	35.704	38.332	74.036	35.704	38.332	74.036
22 FAVES I FARINA DE SOJA			0	280	341	621	280	341	621
23 FRUITES, HORTALISSES, LLEGUMS	27		27	39.579	39.800	79.380	39.606	39.800	79.407
24 VINS, BEGUDES, ALCOHOLS I DERIVATS			0	59.220	60.363	119.583	59.220	60.363	119.583
25 SAL COMUNA			0	3.741	3.407	7.147	3.741	3.407	7.147
26 PAPER I PASTA	38		38	62.440	69.024	131.464	62.478	69.024	131.502
27 CONSERVES	451		451	55.294	57.653	112.947	55.746	57.653	113.398
28 TABAC, CAFÈ I CACAU	18	18	35	65.348	67.809	133.157	65.366	67.826	133.192
29 OLIS I GREIXOS			0	42.548	34.059	76.607	42.548	34.059	76.607
30 ALTRES PRODUCTES ALIMENTARIS		11	11	107.200	106.639	213.839	107.200	106.650	213.850
31 MAQUINÀRIA I RECANVIS	20	20	40	170.304	176.213	346.517	170.324	176.233	346.557
32 AUTOMÒBILS I PECES			0	117.935	122.168	240.103	117.935	122.168	240.103
33 PESCA CONGELADA			0	13.072	14.640	27.712	13.072	14.640	27.712
34 RESTA MERCADERIA SEGONS LA SEVA NATURALESA			0	225.135	227.431	452.567	225.135	227.431	452.567
35 GAS NATURAL			0			0	0	0	0
36 ALTRES PRODUCTES METAL·LÚRGICS	16		16	18.860	18.810	37.670	18.876	18.810	37.686
37 PINSO I FARRATGES			0	7.357	7.455	14.812	7.357	7.455	14.812
38 TARA DE PLATAFORMES I VAGONS(RO-RO)			0	48		48	48	0	48
39 TARA DE CONTENIDORS	110	18.204	18.314	339.669	526.612	866.281	339.779	544.816	884.595
51 BIOCOMBUSTIBLES	2.910	2.910	5.820	254.486	202.192	456.678	257.396	205.102	462.499
52 ALTRES MINERALS NO METÀL·LICS	25		25	13.260	13.806	27.066	13.286	13.806	27.091
TOTAL	3.615	21.163	24.778	2.595.452	2.627.703	5.223.154	2.599.067	2.648.865	5.247.932

4.3.7.4. Classificació de mercaderies segons NST-2000

No tenim aquesta classificació

4.4. Tràfic interior

No tenim tràfic interior

4.5. Avituallaments

Avituallaments	Tones
Combustibles líquids	772.696
Aigua	252.978
Gel	
Provisions	54.546
Diversos	
TOTAL	1.080.220

4.6. Pesca capturada

	Pes (kg)	Valor 1a venda (euros)
Moluscos	6.567	21.371
Crustacis	92.660	1.926.070
Peixos	2.700.671	6.373.125
TOTAL PESCA FRESCA	2.799.897	8.320.565
Bacallà "verd"		
TOTAL PESCA CAPTURADA	2.799.897	8.320.565

4.7. Tràfic de contenidors

4.7.1. Contenidors de 20 peus

	Cabotatge		Exterior		Total	
	Nombre	Tones	Nombre	Tones	Nombre	Tones
EMBARCATS	17.033	152.871	202.479	3.499.395	219.512	3.652.265
amb càrrega	9.452	137.062	173.795	3.441.154	183.247	3.578.216
buits	7.581	15.808	28.684	58.241	36.265	74.049
DESEMBARCATS	10.063	39.374	209.556	3.205.956	219.619	3.245.330
amb càrrega	1.451	20.979	165.987	3.115.880	167.438	3.136.859
buits	8.612	18.395	43.569	90.076	52.181	108.471
TOTAL	27.096	192.245	412.035	6.705.351	439.131	6.897.596
amb càrrega	10.903	158.042	339.782	6.557.034	350.685	6.715.076
buits	16.193	34.203	72.253	148.317	88.446	182.520

4.7.2. Contenidors de més de 20 peus

	Cabotatge		Exterior		Total	
	Nombre	Tones	Nombre	Tones	Nombre	Tones
EMBARCATS	28.976	583.247	295.219	5.990.183	324.195	6.573.430
amb càrrega	27.831	578.253	259.267	5.846.506	287.098	6.424.758
buits	1.145	4.994	35.952	143.678	37.097	148.671
DESEMBARCATS	35.804	229.217	294.136	3.700.839	329.940	3.930.057
amb càrrega	6.873	107.562	178.494	3.239.232	185.367	3.346.794
buits	28.931	121.656	115.642	461.607	144.573	583.263
TOTAL	64.780	812.464	589.355	9.691.023	654.135	10.503.487
amb càrrega	34.704	685.815	437.761	9.085.738	472.465	9.771.552
buits	30.076	126.649	151.594	605.285	181.670	731.934

4.7.3. Total contenidors de 20 peus o més grans

	Cabotatge		Exterior		Total	
	Nombre	Tones	Nombre	Tones	Nombre	Tones
EMBARCATS	46.009	736.117	497.698	9.489.578	543.707	10.225.695
amb càrrega	37.283	715.315	433.062	9.287.660	470.345	10.002.975
buits	8.726	20.802	64.636	201.918	73.362	222.720
DESEMBARCATS	45.867	268.591	503.692	6.906.795	549.559	7.175.387
amb càrrega	8.324	128.541	344.481	6.355.112	352.805	6.483.653
buits	37.543	140.050	159.211	551.683	196.754	691.734
TOTAL	91.876	1.004.709	1.001.390	16.396.374	1.093.266	17.401.082
amb càrrega	45.607	843.856	777.543	15.642.772	823.150	16.486.628
buits	46.269	160.852	223.847	753.602	270.116	914.454

4.7.4. Contenidors de 20 peus o més grans, en trànsit

	Cabotatge		Exterior		Total	
	Nombre	Tones	Nombre	Tones	Nombre	Tones
EMBARCATS	30	705	111.076	1.995.752	111.106	1.996.457
amb càrrega	30	705	90.609	1.931.238	90.639	1.931.943
buits	0	0	20.467	64.514	20.467	64.514
DESEMBARCATS	4.567	18.253	160.007	2.202.372	164.574	2.220.624
amb càrrega	4	65	91.889	1.955.638	91.893	1.955.703
buits	4.563	18.188	68.118	246.733	72.681	264.921
TOTAL	4.597	18.958	271.083	4.198.124	275.680	4.217.081
amb càrrega	34	770	182.498	3.886.876	182.532	3.887.646
buits	4.563	18.188	88.585	311.247	93.148	329.435

4.7.5. Total contenidors equivalents a 20 peus (TEU)

	Cabotatge		Exterior		Total	
	Nombre	Tones	Nombre	Tones	Nombre	Tones
EMBARCATS	79.027	736.117	793.419	9.489.578	872.445	10.225.695
amb càrrega	69.120	715.315	692.453	9.287.660	761.572	10.002.975
buits	9.907	20.802	100.966	201.918	110.873	222.720
DESEMBARCATS	85.539	268.591	798.446	6.906.795	883.984	7.175.387
amb càrrega	16.084	128.541	523.339	6.355.112	539.422	6.483.653
buits	69.455	140.050	275.107	551.683	344.562	691.734
TOTAL	164.565	1.004.709	1.591.864	16.396.374	1.756.429	17.401.082
amb càrrega	85.203	843.856	1.215.791	15.642.772	1.300.994	16.486.628
buits	79.362	160.852	376.073	753.602	455.435	914.454

4.7.6. Contenedors equivalents a 20 peus (TEU) en trànsit

	Cabotatge		Exterior		Total	
	Nombre	Tones	Nombre	Tones	Nombre	Tones
EMBARCATS	55	705	169.082	1.995.752	169.137	1.996.457
amb càrrega	55	705	136.767	1.931.238	136.822	1.931.943
buits	0	0	32.315	64.514	32.315	64.514
DESEMBARCATS	9.102	18.253	262.212	2.202.372	271.314	2.220.624
amb càrrega	8	65	138.868	1.955.638	138.876	1.955.703
buits	9.094	18.188	123.344	246.733	132.438	264.921
TOTAL	9.157	18.958	431.293	4.198.124	440.450	4.217.081
amb càrrega	63	770	275.634	3.886.876	275.697	3.887.646
buits	9.094	18.188	155.659	311.247	164.753	329.435

4.7.7. Mercaderies transportades en contenidors classificades segons la seva naturalesa

Mercaderies	Cabotatge			Exterior			Total		
	Càrrega	Descàrrega	Total	Càrrega	Descàrrega	Total	Càrrega	Descàrrega	Total
1 CRU DE PETROLI	24		24	56	4	60	80	4	84
2 FUEL	272	112	384	6.246	1.971	8.217	6.518	2.083	8.601
3 GASOILS	89		89	94	73	167	183	73	256
4 GASOLINA	348	1	349	955	239	1.195	1.303	240	1.543
5 ASFALT	127		127	908	118	1.026	1.036	118	1.154
6 ALTRES PRODUCTES PETROLÍFERS	1.290	915	2.204	23.593	15.295	38.888	24.883	16.210	41.092
7 GASOS ENERGÈTICS DEL PETROLI	1.140	32	1.171	1.493	1.566	3.059	2.633	1.598	4.231
8 MINERAL DE FERRO	14		14	397	422	819	411	422	834
10 ALTRES MINERALS	186	1.894	2.081	110.112	45.532	155.645	110.299	47.426	157.725
11 FERRALLA	73	10.842	10.916	57.528	14.419	71.947	57.601	25.261	82.862
12 CARBONS	64	24	88	3.877	18.928	22.806	3.941	18.953	22.894
13 PRODUCTES SIDERÚRGICS	8.709	304	9.013	300.164	244.786	544.951	308.873	245.090	553.963
14 FOSFATS			0	1.339	374	1.713	1.339	374	1.713
15 POTASSES	75	19	94	8.323	1.784	10.108	8.398	1.803	10.202
16 ADOB NATURAL/ARTIFICIAL	2.515	448	2.964	46.712	9.857	56.568	49.227	10.305	59.532
17 PRODUCTES QUÍMICS	89.729	4.490	94.219	1.756.281	1.306.865	3.063.146	1.846.010	1.311.355	3.157.365
18 CIMENT I CLÍNQUER	616	1	616	7.959	3.191	11.149	8.574	3.191	11.765
19 FUSTES	1.150	327	1.477	69.606	24.168	93.774	70.756	24.495	95.251
20 ALTRES MATERIALS DE CONSTRUCCIÓ	15.868	363	16.231	469.577	383.663	853.241	485.445	384.026	869.471
21 CEREALS I LES SEVES FARINES	2.715	19	2.735	53.761	54.028	107.789	56.476	54.048	110.524
22 FAVES I FARINA DE SOJA	72		72	316	6.758	7.074	388	6.758	7.147
23 FRUITES, HORTALISSES, LLEGUMS	7.172	31.913	39.085	108.687	123.594	232.281	115.859	155.507	271.366
24 VINS, BEGUDES, ALCOHOLS I DERIVATS	85.060	2.928	87.988	264.585	96.434	361.019	349.645	99.363	449.007
25 SAL COMUNA	862	1	863	9.956	5.352	15.308	10.818	5.354	16.172
26 PAPER I PASTA	24.670	4.880	29.550	1.084.360	164.227	1.248.588	1.109.031	169.107	1.278.138
27 CONSERVES	6.777	6	6.783	74.605	100.099	174.704	81.382	100.105	181.488
28 TABAC, CAFÈ I CACAU	7.230	403	7.633	108.092	345.701	453.793	115.322	346.104	461.426
29 OLIS I GREIXOS	6.080	1.041	7.121	116.439	33.683	150.121	122.519	34.724	157.243
30 ALTRES PRODUCTES ALIMENTARIS	71.333	3.507	74.840	451.274	163.468	614.742	522.607	166.975	689.582
31 MAQUINÀRIA I RECANVIS	25.312	5.027	30.338	555.838	569.978	1.125.816	581.150	575.004	1.156.154
32 AUTOMÒBILS I PECES	5.174	411	5.584	247.330	177.374	424.704	252.503	177.785	430.289
33 PESCA CONGELADA	2.000	60	2.060	15.149	45.926	61.075	17.149	45.985	63.134
34 RESTA MERCADERIA SEGONS LA SEVA NATURALESA	150.399	24.481	174.880	693.000	1.100.505	1.793.505	843.399	1.124.987	1.968.386

Mercaderies	Cabotatge			Exterior			Total		
	Càrrega	Descàrrega	Total	Càrrega	Descàrrega	Total	Càrrega	Descàrrega	Total
35 GAS NATURAL	86		86		13	13	86	13	98
36 ALTRES PRODUCTES METAL·LÚRGICS	1.109	44	1.153	90.800	115.512	206.313	91.909	115.556	207.466
37 PINSO I FARRATGES	54.222	52	54.274	969.636	26.058	995.695	1.023.858	26.110	1.049.968
39 TARA DE CONTENIDORS	160.206	173.654	333.861	1.596.213	1.607.704	3.203.917	1.756.420	1.781.358	3.537.777
51 BIOCOMBUSTIBLES	2.348	183	2.532	113.045	27.566	140.611	115.393	27.749	143.142
52 ALTRES MINERALS NO METÀL·LICS	999	211	1.210	71.272	69.556	140.829	72.271	69.767	142.038
TOTAL	736.117	268.591	1.004.709	9.489.578	6.906.795	16.396.374	10.225.695	7.175.387	17.401.082

4.8. Resum general del tràfic marítim

4.8.1. Quadre general n. 1

Conceptes	Tones	
	Parcials	Totals
LÍQUIDS A GRANEL		10.431.485
Productes petrolífers	4.461.669	
Gas natural	3.841.432	
Altres líquids	2.128.385	
SÒLIDS A GRANEL		4.685.744
MERCADERIA GENERAL		26.370.194
TRÀFIC INTERIOR		-
AVITUALLAMENT		1.080.220
Productes petrolífers	772.696	
Resta	307.524	
PESCA FRESCA		2.800
TOTAL		42.570.442

4.8.2. Quadre general n. 2 (inclòs el tràfic interior, avituallament i pesca fresca)

Conceptes	Tones
Mercaderies embarcades	20.194.311
Mercaderies desembarcades	22.376.131
Mercaderies transbordades	-
TOTAL	42.570.442

4.8.3. Quadre general n. 3

Conceptes	Tones	
	Parcials	Totals
COMERÇ EXTERIOR		34.567.186
Importació	19.317.611	
Exportació	15.249.575	
Trasbordament		-
CABOTATGE		6.920.236
PESCA FRESCA, AVITUALLAMENT I TRÀFIC INTERIOR		1.083.020
TOTAL		42.570.442

4.9. Tràfic terrestre

Mitjà de transport utilitzat per a l'entrada o sortida de la zona de servei del port	Tones		
	Carregades al vaixell	Descarregades al vaixell	Total
FERROCARRIL	1.614.134	528.674	2.142.808
CARRETERA	14.955.436	15.327.138	30.282.574
CANONADA	252.978	3.871.454	4.124.432
ALTRES MITJANS	-	-	0
TOTAL TRANSPORT TERRESTRE	16.822.548	19.727.266	36.549.814
SENSE TRANSPORT TERRESTRE	3.371.763	2.648.865	6.020.628
TOTAL	20.194.311	22.376.131	42.570.442



5 Utilització del Port

Aquest capítol explica l'activitat del Port de Barcelona durant el 2012 des d'una perspectiva diferent a la del capítol anterior. Ofereix dades sobre l'ús de les diverses instal·lacions portuàries que abasten, des de les mercaderies embarcades i desembarcades a cada moll, fins al nombre de vaixells entrats al dic sec i el seu tonatge, passant per la suma de les eslores dels vaixells atracats durant l'any 2012.

INTRODUCCIÓ

- 5.1. Utilització de molls (t)**
- 5.2. Dàrsenes**
- 5.3. Amarradors de punta**
- 5.4. Atracades**
- 5.5. Ocupació de superfície (t/dia)**
- 5.6. Mitjans mecànics de terra**
 - 5.6.1. Grues**
- 5.7. Carretons elevadors**
- 5.8. Cintes transportadores**
- 5.9. Pales carregadores**
- 5.10. Tracció de maniobres**
- 5.11. Vagons**
- 5.12. Camions**
- 5.13. Bàscules**
- 5.14. Grues flotants**
- 5.15. Remolcadors**
- 5.16. Escars**
- 5.17. Descripció de terminals i molls operatius**
- 5.18. Dic flotant**
- 5.19. Barcasses**
- 5.20. Dic sec**

5 Utilització del Port

5.1. Utilització de molls (t)

Moll	Envàs	Embarcades (tones)	Desembarcades (tones)	Total (tones)
ADOSSAT 0	Càrrega general	231.154	72.768	303.922
ADOSSAT 0	Total moll	231.154	72.768	303.922
ADOSSAT D	Càrrega general	1.238.183	572.596	1.810.778
ADOSSAT D	Total moll	1.238.183	572.596	1.810.778
ADOSSAT E	Càrrega general	148.812	72.144	220.956
ADOSSAT E	Total moll	148.812	72.144	220.956
DRASSANES B	Càrrega general	35	31	66
DRASSANES B	Total moll	35	31	66
BARCELONA (NORD)	Càrrega general	423.933	182.134	606.067
BARCELONA (NORD)	Total moll	423.933	182.134	606.067
BARCELONA (SUD)	Líquids a granel	1.336		1.336
BARCELONA (SUD)	Càrrega general	295.692	180.520	476.212
BARCELONA (SUD)	Total moll	297.028	180.520	477.548
SANT BERTRAN A	Líquids a granel	970		970
SANT BERTRAN A	Càrrega general	888.010	459.600	1.347.610
SANT BERTRAN A	Total moll	888.980	459.600	1.348.580
SANT BERTRAN B	Líquids a granel	1.469		1.469
SANT BERTRAN B	Càrrega general	193.721	101.006	294.728
SANT BERTRAN B	Total moll	195.191	101.006	296.197
PONENT (NORD)	Líquids a granel	161		161
PONENT (NORD)	Càrrega general	398.438	287.026	685.465
PONENT (NORD)	Total moll	398.599	287.026	685.626
PONENT (SUD)	Líquids a granel	49		49
PONENT (SUD)	Càrrega general	513.801	362.836	876.637
PONENT (SUD)	Total moll	513.850	362.836	876.686
COSTA	Líquids a granel	943		943
COSTA	Càrrega general	984.449	724.790	1.709.239
COSTA	Total moll	985.392	724.790	1.710.182
CONTRADIC (NORD)	Líquids a granel	3.250		3.250
CONTRADIC (NORD)	Sòlids a granel	582.312	7.336	589.648
CONTRADIC (NORD)	Càrrega general	3.422	1.751	5.173
CONTRADIC (NORD)	Total moll	588.984	9.087	598.071
CONTRADIC (EST)	Sòlids a granel		1.377.994	1.377.994
CONTRADIC (EST)	Total moll		1.377.994	1.377.994
CONTRADIC (SUD)	Líquids a granel	31.850		31.850
CONTRADIC (SUD)	Sòlids a granel	1.289.238	355.364	1.644.602
CONTRADIC (SUD)	Càrrega general	0	1.000	1.000
CONTRADIC (SUD)	Total moll	1.321.088	356.364	1.677.452
OEST	Líquids a granel	88.894		88.894
OEST	Sòlids a granel	4.776	259.121	263.897
OEST	Càrrega general		12.682	12.682
OEST	Total moll	93.670	271.804	365.474
SUD (NORD)	Càrrega general	7.996	7.232	15.227
SUD (NORD)	Total moll	7.996	7.232	15.227
SUD (EST)	Càrrega general	273.444	49.979	323.423
SUD (EST)	Total moll	273.444	49.979	323.423
SUD (SUD)	Líquids a granel	13.644	541.010	554.654
SUD (SUD)	Total moll	13.644	541.010	554.654

Moll	Envàs	Embarcades (tones)	Desembarcades (tones)	Total (tones)
SUD (ESPERA)	Càrrega general	4.108.805	2.934.818	7.043.623
SUD (ESPERA)	Total moll	4.108.805	2.934.818	7.043.623
ALVAREZ DE LA CAMPA A	Líquids a granel	108.757	568.583	677.341
ALVAREZ DE LA CAMPA A	Sòlids a granel	114.265	688.821	803.086
ALVAREZ DE LA CAMPA A	Càrrega general	1.077		1.077
ALVAREZ DE LA CAMPA A	Total moll	224.099	1.257.405	1.481.504
PRÍNCIP D'ESPANYA	Càrrega general	4.439.102	3.547.821	7.986.924
PRÍNCIP D'ESPANYA	Total moll	4.439.102	3.547.821	7.986.924
DÀRSENA SUD A	Càrrega general	270.403	192.849	463.252
DÀRSENA SUD A	Total moll	270.403	192.849	463.252
DÀRSENA SUD B	Càrrega general	179.597	2.011	181.608
DÀRSENA SUD B	Total moll	179.597	2.011	181.608
DÀRSENA SUD C	Càrrega general	191.542	113.848	305.391
DÀRSENA SUD C	Total moll	191.542	113.848	305.391
DÀRSENA INTERIOR A	Càrrega general	317.352	111.120	428.471
DÀRSENA INTERIOR A	Total moll	317.352	111.120	428.471
DÀRSENA INTERIOR B	Càrrega general	85.877	18.884	104.761
DÀRSENA INTERIOR B	Total moll	85.877	18.884	104.761
INFLAMABLES A	Líquids a granel	211.955	812.407	1.024.362
INFLAMABLES A	Total moll	211.955	812.407	1.024.362
INFLAMABLES B	Líquids a granel		101.282	101.282
INFLAMABLES B	Total moll		101.282	101.282
INFLAMABLES C	Líquids a granel	66.291	302.037	368.328
INFLAMABLES C	Total moll	66.291	302.037	368.328
INFLAMABLES D	Líquids a granel		227.901	227.901
INFLAMABLES D	Sòlids a granel		6.516	6.516
INFLAMABLES D	Total moll		234.417	234.417
INFLAMABLES E	Líquids a granel	219.438	358.400	577.838
INFLAMABLES E	Càrrega general		3	3
INFLAMABLES E	Total moll	219.438	358.403	577.841
INFLAMABLES F	Líquids a granel	316.865	729.214	1.046.080
INFLAMABLES F	Total moll	316.865	729.214	1.046.080
INFLAMABLES G	Líquids a granel		4.474	4.474
INFLAMABLES G	Total moll		4.474	4.474
NOU CONTRADIC C	Líquids a granel		3.841.334	3.841.334
NOU CONTRADIC C	Càrrega general	10		10
NOU CONTRADIC C	Total moll	10	3.841.334	3.841.344
34B	Líquids a granel	144.545	1.734.426	1.878.972
34B	Càrrega general		0	0
34B	Total moll	144.545	1.734.426	1.878.972
PRAT	Càrrega general	718.226	447.070	1.165.295
PRAT	Total moll	718.226	447.070	1.165.295
DIC SUD	Càrrega general		594	594
DIC SUD	Total moll		594	594

5.2. Dàrsenes

Nombre de vaixells fondejats	-
GT de vaixells fondejats	-
GT per dies de fondeig	-

5.3. Amarradors de punta

Nombre de vaixells amarrats	-
GT de vaixells amarrats	-
GT per dies de vaixells amarrats	-

5.4. Atracades

Nombre de vaixells atracats	7.981
Metres lineals d'atracada (suma d'eslores)	1.586.927
Metres lineals per dies d'atracada	4.336

5.5. Ocupació de superfície (t/dia)

Zones	Descobertes (m²/dia)	Cobertes (m²/dia)	Totals (m²/dia)
Zona de molls	2.859,19	245,86	3.105,05
Altres zones			
TOTAL	2.859,19	245,86	3.105,05

5.6. Mitjans mecànics de terra

5.6.1. Grues

Tipus de Grues	Amb Pop		Amb cullera		Totals	
	Hores	Tones	Hores	Tones	Hores	Tones
GRUES DE PARTICULARS						
Més de 40 t			54	17.850	54	17.850
Més de 100 t	2.300	407.000	952	332.905	3.252	739.905
TOTAL GRUES DE PARTICULARS	2.300	407.000	1.006	350.755	3.306	757.755

5.7. Carretons elevadors

Hores.-	-
---------	---

5.8. Cintes transportadores

Hores.-

5.9. Pales carregadores

Hores.-

5.10. Tracció de maniobres

Hores.-

5.11. Vagons

Nbre. vagons transportats

5.12. Camions

Nbre. camions entrats al port

5.13. Bàscules

Nbre. pesades

Tones

5.14. Grues flotants

Nbre. de serveis

Hores.-

5.15. Remolcadors

Nbre. de serveis

Hores.-

5.16. Escars

Nombre d'avarades	-
Tones avarades	-

5.17. Descripció de terminals i molls operatius

5.18. Dic flotant

Nbre. vaixells	-
GT	-

5.19. Barcasses

Nbre. de serveis	-
Hores.-	-

5.20. Dic sec

Nbre. vaixells	12
GT	58.250



6 Obres

Dins d'aquest capítol figuren les inversions en obres realitzades, total o parcialment, durant l'any 2012 per l'Autoritat Portuària de Barcelona. També s'inclou una descripció de les obres principals.



Les obres d'ampliació del Port de Barcelona estan cofinançades pel Fons de Cohesió de la Unió Europea

INTRODUCCIÓ

6.1. Obres en execució o finalitzades durant l'any

6.2. Breu descripció de les obres més importants

6 Obres

6.1. Obres en execució o finalitzades durant l'any

N.	Codi d'inversió	Nom de l'obra	Pressupost liquid aprovat	Certificat el 31/12/2011	Obra executada el 2012	Certificat a l'origen	Situació a 31/12/2012
1	PBN1A3006F001	SERVEIS D'INSTRUMENTACIÓ I MONITORITZACIÓ DEL SEGUIMENT DEL COMPORTAMENT DE LA TERMINAL PRAT FASE II	2.781.734,47	2.418.443,63	328.290,84	2.746.734,47	En execució
2	PBN1A4002E001	REMODELACIÓ ÀREA DE PESCADORS (INSTAL·LACIONS FÀBRICA DE GEL)	1.625.000,00	0,00	162.500,00	162.500,00	En execució
3	PBN1A3028E001	AMPLIACIÓ MOLL SUD	40.316.652,86	40.315.192,58	1.460,28	40.316.652,86	Acabada
4	PBN1B4066E001	URBANITZACIÓ MOLL ENERGIA	4.882.312,00	0,00	2.578.693,71	2.578.693,71	En execució
5	PBN1A4382E001	MOVIMENT DE PRECÀRREGUES (ACTUACIÓ 6) TERMINAL PRAT	5.197.212,05	0,00	3.668.842,22	3.668.842,22	En execució
6	PBN1B3007E001	NOUS ACCESSOS AMPLIACIÓ SUD. FASE 1 A	24.924.153,88	682.570,62	24.241.583,26	24.924.153,88	Acabada
7	PBN1A2046E001	MILLORA DEL DIC EST. FASE 3 (rehabilitació espatller)	4.341.203,22	1.542.598,17	2.084.814,56	3.627.412,73	Acabada
8	PBN1A2047E001	MILLORA DEL DIC EST. FASE 4	25.147.993,16	0,00	7.942.189,94	7.942.189,94	En execució
9	PBN1A4387E001	SUBMINISTRAMENT DE MATERIAL GRANULAR PROCEDENT DEL RECICLATGE DE LA CONSTRUCCIÓ	2.344.345,56	2.425,02	963.828,54	966.253,56	En execució
10	PBN1B1005E001	HABILITACIÓ DE LES ATRACADES 32 G I 32 E	1.190.365,58	0,00	300.493,86	300.493,86	En execució
11	PBN1A9005E001	PROLONGACIÓ DEL FOSSAT D'ACCÉS A L'ATACADA 34 B	890.792,79	0,00	890.792,79	890.792,79	Acabada
12	PBN1E2038E001	ACCÉS FERROVIARI A LA TERMINAL PRAT	5.240.625,18	0,00	5.240.625,18	5.240.625,18	Acabada
13	PBN1E2039E001	ADAPTACIÓ A UIC DEL CONTRABUCLE	365.095,61	0,00	277.137,85	277.137,85	En execució
14	PBN1E1049E001	URBANITZACIÓ CARRER 114. CONNEXIÓ ENTRE AVINGUDA DE L'ESTANY DEL PORT I EL CARRER 114	1.006.023,65	0,00	687.816,91	687.816,91	En execució
15	PBN1A1791E001	DRAGATGE GENERAL 2012 (DRAGATGE DE MILLORA DE CALATS I VORES DE MOLL 2012)	1.686.710,14	0,00	1.412.100,83	1.412.100,83	En execució
16	PBN1A9592E001	EXECUCIÓ DE L'OBRA DEMOLICIÓ RO-RO MOLL ADOSSAT	903.490,19	0,00	28.421,35	28.421,35	En execució
17		ALTRES ACTUACIONS			3.764.828,83		
OBRES DE GRAN PRESSUPOST			122.843.710,34	44.961.230,02	54.574.420,95	95.770.822,14	
SALDOS DE LIQUIDACIÓ I REVISIONS DE PREUS					7.280.617,80		
OBRES DE PETIT PRESSUPOST					6.371.765,14		
TOTAL					68.226.803,89		

6.2. Breu descripció de les obres més importants

Ordre	Codi d'inversió OPPE	Codi APB	Títol
1	PBN1A3006F001	OB-GP-M-0603/2007	<p>SERVEIS D'INSTRUMENTACIÓ I MONITORITZACIÓ DEL SEGUIMENT DEL COMPORTAMENT DE LA TERMINAL PRAT FASE II</p> <p>Justificació: Després de l'avaria d'una part del moll Prat, el Consell d'Administració de l'Autoritat Portuària de Barcelona, en sessió celebrada el 31 de gener del 2007 va acordar, entre altres mesures, dur a terme una sèrie d'actuacions a curt termini, sense perjudici d'altres actuacions o mesures, alternatives o complementàries, que es podien plantejar.</p> <p>Descripció: Consisteix en la prestació a la direcció d'obra dels serveis d'instrumentació, monitoratge i seguiment del comportament de la terminal Prat Fase II, dependents directament de l'Autoritat Portuària de Barcelona.</p> <p>Els treballs que s'han de dur a terme consisteixen a efectuar el control de moviment de les caixes del front de moll de la terminal, així com el control dels assentaments de la zona d'esplanades que cal precarregar.</p>
2	PBN1A4002E001	OB-GP-P-0402/2001	<p>REMODELACIÓ ÀREA DE PESCADORS (INSTAL·LACIONS FÀBRICA DE GEL)</p> <p>Justificació: L'actual llotja de pescadors se situa en un edifici obsolet, construït fa més de quaranta anys i amb greus problemes de corrosió, a causa de la seva estructura (parets i coberta) metàl·lica. A això s'hi afegeix el plantejament de reordenació i millora de tot el moll del Relotge, on es manté la llotja després de l'acord aconseguit amb els pescadors.</p> <p>Es preveu construir una nova llotja, que es dotarà de totes les instal·lacions auxiliars necessàries, com ara una fàbrica de gel, per tal de comptar amb uns serveis adaptats a les necessitats actuals.</p> <p>Descripció: Consisteix en el subministrament i instal·lació de la maquinària específica de la fàbrica de gel que, per la seva singularitat, s'ha segregat de la construcció de l'edifici. També es defineixen les instal·lacions necessàries per al funcionament, que s'hauran d'incorporar al projecte de l'edifici o d'obra civil de la llotja.</p>
3	PBN1A3028E001	OB-GP-P-0557/2006	<p>AMPLIACIÓ DEL MOLL SUD</p> <p>Justificació: L'ampliació del moll Sud del Port de Barcelona sorgeix davant la necessitat d'incrementar l'àrea de revirament i maniobra de vaixells. Aquesta actuació s'emmarca en la reordenació de les terminals de contenidors del Port.</p> <p>Descripció: L'actuació ha requerit la demolició del pantallà de la Companyia Logística d'Hidrocarburs (CLH), que ha propiciat una millora de la maniobrabilitat a la dàrsena situada entre els molls Sud, Adossat i de l'Energia. En aquesta zona de revirament dels vaixells s'han augmentat les distàncies i el calat de la dàrsena.</p> <p>Les obres han afectat també la Terminal de Contenidors de Barcelona (TCB) ja que s'ha incrementat la superfície disponible per emmagatzemar contenidors i l'alineació del moll Sud.</p> <p>Construcció de 623 metres d'atracada i una esplanada de 18 ha.</p> <p>Objectius de l'actuació:</p> <p>a) Atracada a.1) Al moll Álvarez de la Campa, parament est, i moll Sud, parament sud: creació de 3 atracades, que substitueixen les que hi havia al pantallà que s'enderroca, i millora del calat. A la nova atracada del moll Sud, parament sud, hi podran operar vaixells de fins a 250 m d'eslora, amb un calat de 14,5 m. Al moll Álvarez de la Campa s'habiliten dues atracades, amb calat de fins a 12 m, per a vaixells amb una eslora de 250 i 60 m, respectivament.</p> <p>a.2) Al moll Sud, parament est, es preveu incrementar la línia d'atracada en un 10%, es passarà de 1.013 a 1.113 m.</p> <p>Els actuals calats del parament est del moll Sud són variables (450 m a 14 m de calat i 563 m a 16 m) i l'ampliació serà a 16 m de calat. Aquest fet, permetrà l'operativa simultània de 2 vaixells de 300 m d'eslora, amb calats d'entre 14 i 16 m.</p> <p>b) Superfície A excepció d'una petita franja per accedir a les atracades substitutives del pantallà, la nova superfície que s'obindrà amb l'ampliació del moll Sud es destinarà, juntament amb una parcel·la del moll Álvarez de la Campa nord, a ampliar l'actual terminal de contenidors en 22 ha, es passarà de 55 a 77 ha.</p> <p>Amb aquesta ampliació de superfície, la capacitat de la terminal de contenidors del moll Sud s'incrementarà d'1,3 a 2,1 milions de TEU.</p>
4	PBN1B4066E001	OB-GP-P-0561/2006	<p>URBANITZACIÓ MOLL ENERGIA</p> <p>Justificació: Amb la finalitat d'adequar les instal·lacions portuàries a l'important creixement experimentat en el tràfic de creuers, l'Autoritat Portuària de Barcelona va considerar necessari demolir la rampa ro-ro del moll Adossat, entre les terminals de creuers B i C.</p> <p>Descripció: L'objecte del contracte és la retirada de la rampa ro-ro del moll Adossat, així com la completa rehabilitació de la vora de moll que queda oculta després de la rampa.</p> <p>La continuïtat de la línia de moll permetrà més versatilitat per a la distribució dels vaixells al llarg del moll i, per tant, més productivitat i rendiment dels espais portuaris. t. A més, s'ha ampliat l'actuació realitzada en tram comú de l'obra Accés en ample UIC a la Terminal de Contenidors del moll Príncep d'Espanya, fins a la incorporació de la via mètrica a la xarxa ferroviària del Port de Barcelona, ràpids, tant del 32 G com del 32 I i d'algunes defenses. ió:</p> <p>L'objecte del contracte preveu el subministrament de material granular provinent del reciclatge de demolicions de la construcció, per utilitzar en les diferents obres que promou l'Autoritat Portuària de Barcelona. e 14,5 m. Al moll Álvarez de la Campa s'habiliten dues atracades, amb calat de fins a 12 m, per a vaixells amb una eslora de 250 i 60 m, respectivament.</p> <p>a.2) Al moll Sud, parament est, es preveu incrementar la línia d'atracada en un 10%, es passarà de 1.013 a 1.113 m. la vorera i parterre del costat fossat, s'ha previst una estructura de formigó armat, que permet la creació de 200 places d'aparcament al llarg del carrer. S'aprofita la urbanització dels carrers per realitzar una reordenació dels diferents serveis afectats.</p>

Ordre	Codi d'inversió OPPE	Codi APB	Títol
5	PBN1A4382E001	OB-GP-P-0621/2008	<p>MOVIMENT DE PRECÀRREGUES (ACTUACIÓ 6) TERMINAL PRAT</p> <p>Justificació: El Pla director del Port de Barcelona es desenvolupa en el marc del Pla delta i s'hi inclouen una sèrie d'actuacions en l'àmbit espacial, entre les quals destaca la construcció dels dics Est i Sud, així com del moll Prat. Aquest moll, de 1.500 metres de longitud, constitueix la primera terminal de contenidors que es fa a la zona de l'ampliació del port i es localitza al costat oest de la dàrsena.</p> <p>La construcció dels primers 1.500 metres del moll Prat es va dividir en dues fases. La primera, denominada Moll Prat Fase I, formada per 25 caixes de formigó armat i totalitza 1.000 metres de línia d'atracada. La Fase II, situada al sud de la Fase I, es compon de 12 caixes i és la base de 500 metres de línia d'atracada.</p> <p>El 15 de novembre de 2006 l'Autoritat Portuària de Barcelona va atorgar la concessió del moll Prat a l'empresa TERCAT, per un termini de 30 anys.</p> <p>En data 1 de gener de 2007 va tenir lloc una avaria que va causar el desplaçament de 16 caixes del mur de moll de la Fase I del moll Prat.</p> <p>Les obres corresponents al projecte Rehabilitació moll Prat ja han finalitzat i ja s'han iniciat diferents actuacions que, d'acord amb l'esmentat contracte concessional, correspon executar a l'Autoritat Portuària.</p> <p>Descripció: L'objecte d'aquesta actuació és definir les obres de formació de l'esplanada darrere de la línia de moll corresponent a la Fase I del moll Prat.</p> <p>Concretament, el projecte defineix les obres de formació de l'esplanada situada aproximadament darrere de les caixes 6 i 12, així com la corresponent a la zona de maniobra, darrere dels calaixos 13 i 24. També s'hi inclou el reforç de la mota nord de la terminal Prat, amb la finalitat de garantir unes condicions d'estabilitat adequades davant de les noves sol·licitacions induïdes per la nova precàrrega que es col·loca.</p> <p>En paral·lel a la retirada de la precàrrega i amb un cert desfasament temporal, es preveu executar tant a l'àrea de maniobres com a la de dipòsit, una coronació d'esplanada mitjançant "tot u de pedrera", amb una espessor de 60 cm, com a mínim.</p>
6	PBN1B3007E001	OB-GP-P-0633/2008	<p>NOUS ACCESSOS AMPLIACIÓ SUD. FASE 1 A</p> <p>Justificació: Com a conseqüència de la posada en funcionament de la terminal de contenidors del moll Prat, és necessari crear nous vials d'accés terrestre a la terminal, així com definir els punts de control d'entrada al recinte portuari d'accés restringit i connectar ferroviàriament la terminal, en ample internacional, a la xarxa ferroviària del Port de Barcelona.</p> <p>Descripció: L'objecte de l'obra és l'execució de la primera fase de la nova vialitat interior al Port de Barcelona, que es duu a terme com a conseqüència de l'ampliació cap al sud. La nova vialitat s'inicia des del sud, en el punt de trobada amb l'avinguda Estany del Port (antic carrer 100) i discorre paral·lela al límit est de la Zona d'Activitats Logístiques, fins al carrer 4. El plantejament general de la fase 1 inclou la totalitat d'elements necessaris per permetre el funcionament normal de la terminal de contenidors de Tercat.</p>
7	PBN1A2046E001	OB-GP-P-0662/2010	<p>MILLORA DEL DIC EST. FASE 3 (rehabilitació espatller)</p> <p>Justificació: Els diferents temporals ocorreguts al llarg de la història han provocat una progressiva degradació al mantell, filtre i espatller d'algunes seccions de diversos trams de l'antic dic de l'Est, per la qual cosa és necessària una reparació que garanteixi la seguretat d'aquestes infraestructures. Les actuacions de millora estan plantejades en quatre fases, i aquesta correspon a la Fase 3.</p> <p>Descripció: L'objecte de l'obra consisteix fonamentalment en l'execució del tractament d'esquerdes detectades i recrescudades dels espatllers dels trams 3, 4 i 5 de l'antic dic Est.</p>
8	PBN1A2047E001	OB-GP-P-0663/2010	<p>MILLORA DEL DIC EST. FASE 4</p> <p>Justificació: El dic de l'Est, paral·lel a la costa, proporciona recer al port davant dels principals temporals. No obstant això, la inclemència del temps n'ha provocat una progressiva degradació.</p> <p>L'Autoritat Portuària de Barcelona va dur a terme un estudi de diagnòstic de l'estat del dic i la redacció d'un projecte constructiu associat, que incloïa la reparació de les avaries detectades i el reforç i la millora de les seves condicions.</p> <p>Descripció: Les obres de millora del dic es van plantejar en quatre fases i aquesta actuació correspon a la quarta, en què s'ha reforçat el talús del mantell principal del dic i s'ha executat una berma de protecció del peu del talús, al tram 4. També s'ha reforçat el talús del mantell principal del dic al tram 5, des de la cota - 4,50 m fins a la coronació del talús, a la cota +8,00 m.</p>
9	PBN1A4387E001	OB-GP-P-0673/2011	<p>SUBMINISTRAMENT DE MATERIAL GRANULAR PROCEDENT DEL RECICLATGE DE LA CONSTRUCCIÓ</p> <p>Després de l'experiència positiva del primer contracte de subministrament de material granular, en el qual els diferents materials produïts van ser aprofitats de forma intensiva en les obres de rehabilitació del moll Prat i altres obres coincidents en aquella època (en capes drenants, extradosos de caixes i estructures, diverses capes de millora d'esplanades, substitució o addició de nucli en motes, etc.) s'ha manifestat, verificat i ratificat la idoneïtat del model d'aprofitament d'aquests materials.</p> <p>Es tracta d'un model que contribueix a la protecció del medi ambient, atès l'aprofitament de materials de demolició que, d'una altra forma, s'haurien de gestionar en abocadors. Així mateix, suposa un estalvi significatiu en l'obtenció de matèries primeres per a l'execució de les obres que realitza l'Autoritat Portuària de Barcelona. Per tot això, s'ha renovat la contractació d'aquest subministrament.</p> <p>Descripció: L'objecte del contracte preveu el subministrament de material granular provinent del reciclatge de demolicions de la construcció, per utilitzar en les diferents obres que promou l'Autoritat Portuària de Barcelona.</p>

Ordre	Codi d'inversió OPPE	Codi APB	Títol
10	PBN1B1005E001	OB-GP-P-0683/2011	<p>HABILITACIÓ DE LES ATRACADES 32 G I 32 E</p> <p>Justificació: Dins dels acords concessionals amb l'operador Tradebe Port Services, S.L., situat al moll de l'Energia, es va plantejar l'adaptació de les atracades 32 G i 32 I al muntatge de línies de productes específics amb els quals treballa aquest operador. També es va ampliar la capacitat d'operativa de l'atracada. L'Autoritat Portuària de Barcelona ha assumit la part de renovació i adaptació de la infraestructura i el concessionari s'ha fet càrrec de l'estesa de línies o canonades, així com dels nous braços de descàrrega.</p> <p>Descripció: L'obra ha consistit en la creació d'una nova estacada d'amarrada, constituïda per quatre pilons de gran diàmetre i una superestructura sobre la qual s'ha col·locat el ganxo ràpid d'ancoratge, amb una passarel·la d'accés per als vianants. Adicionalment, s'ha realitzat la renovació dels elements d'amarratge i ganxos ràpids, tant del 32 G com del 32 I i d'algunes defenses.</p>
11	PBN1A9005E001	OB-GP-P-0685/2011	<p>PROLONGACIÓ DEL FOSSAT D'ACCÉS A L'ATRACADA 34 E</p> <p>Justificació: L'ampliació que duu a terme el Port de Barcelona a la Zona Delta preveu l'execució de noves plataformes d'amarratge per a vaixells. Concretament, al costat est del sector del moll de l'Energia ja és operativa la nova atracada 34 B.</p> <p>Descripció: Aquesta actuació inclou la definició, justificació i valoració dels treballs necessaris per dur a terme la prolongació del fossat d'accés de líquid a granel del moll de l'Energia del Port de Barcelona.</p>
12	PBN1E2038E001	OB-GP-P-0693/2011	<p>ACCÉS FERROVIARI A LA TERMINAL PRAT</p> <p>Justificació: Com a conseqüència de les actuals pautes per a l'adaptació de les instal·lacions ferroviàries del Port de Barcelona per a la circulació de composicions en ample internacional, es considera necessari connectar la terminal ferroviària de la nova terminal de contenidors del moll Prat a la xarxa ferroviària existent, així com adaptar una part d'aquesta última a l'ample UIC.</p> <p>Descripció: Adaptar la infraestructura ferroviària del carrer 4, dins dels terrenys del Port de Barcelona, per permetre l'accés de composicions ferroviàries provinents de la terminal de Can Tunis, que circulin en ample UIC cap a la terminal Prat. A més, s'ha ampliat l'actuació realitzada en tram comú de l'obra Accés en ample UIC a la Terminal de Contenidors del moll Príncep d'Espanya, fins a la incorporació de la via mètrica a la xarxa ferroviària del Port de Barcelona.</p>
13	PBN1E2039E001	OB-GP-P-0697/2011	<p>ADAPTACIÓ A UIC DEL CONTRABUCLE</p> <p>Justificació: L'Autoritat Portuària de Barcelona s'ha marcat com a actuació prioritària l'execució de les obres per a l'adaptació de les instal·lacions ferroviàries del Port de Barcelona, amb la finalitat de permetre la circulació de trens en ample europeu UIC, aprofitant al màxim les possibilitats existents, des de la inauguració el desembre de 2010 de la connexió en ample UIC fins a la frontera francesa. Concretament, l'actuació que permetia l'accés en ample UIC al moll Sud es va inaugurar el gener de 2011, pocs mesos després van finalitzar les obres d'accés en ample UIC al moll Príncep d'Espanya. En aquest procés s'emmarca, també, la connexió de la terminal de contenidors del moll Prat a la xarxa ferroviària existent, amb l'adaptació d'una part d'aquesta a l'ample UIC.</p> <p>Descripció: Inclou les següents actuacions: - Renovació de la via actual en placa a via en placa nova, en els 30 primers metres d'actuació. La nova secció en placa incorpora l'ample UIC, a més dels amplex ibèric i mètric existents actualment. - Inserció de carril i el seu contracarril corresponent (només en els encreuaments viaris), al costat mar, amb carrils de 54 kg/m per incorporar l'ample UIC, actuant localment en la resta de via en placa existent, mantenint la resta de la plataforma en el seu estat actual. - Substitució de la travessera en bucle-contrabucle que es produeix entre la via en ibèric i UIC, procedent de Can Tunis per l'accés nord (bucle), amb la via en ibèric i mètric del tram comú (contrabucle). La nova travessera permet l'encreuament de via en ample ibèric i UIC amb via en ample ibèric, mètric i UIC.</p>
14	PBN1E1049E001	OB-GP-P-0703/2012	<p>URBANITZACIÓ CARRER 114. CONNEXIÓ ENTRE AVINGUDA DE L'ESTANY DEL PORT I EL CARRER 114</p> <p>Justificació: Durant l'any 2012 s'inicia la posada en explotació de les primeres fases de la terminal del moll Prat, que es completarà en anys successius fins a adquirir la màxima configuració i capacitat. És imprescindible, per tant, la creació de nous viats d'accés terrestre a la terminal, també condicionar els que hi ha, i adaptar-los a les noves necessitats de capacitat. A més, es defineixen els punts de control d'entrada al recinte portuari, així com el condicionament i la implantació de les connexions ferroviàries de la terminal, tant en ample convencional com en UIC.</p> <p>Descripció: Mitjançant aquesta actuació s'han dut a terme els següents treballs: - Millorar la capacitat de la intersecció actual, ordenant els moviments del trànsit, la qual cosa redundarà en més fluïdesa de la circulació i una millora en la seguretat viària. - Finalitzar la urbanització de l'avinguda de l'Estany del Port per donar continuïtat als itineraris per als vianants i ciclistes. - Millorar la seguretat vial, mitjançant la construcció de guals elevats en els creuaments de calçada per a vianants i ciclistes. - Millorar les condicions de drenatge existents, mitjançant la construcció de nous embornals i xarxa de col·lectors, amb la qual cosa s'evitaran els actuals problemes d'inundacions de la calçada. - Permetre, amb les mínimes modificacions i alteracions de tràfic possibles, la futura ampliació de la secció actual del carrer 114, sentit Barcelona, d'acord amb el planejament existent. - Millorar la imatge urbana de l'àrea, donant més uniformitat, en la mesura del possible, als tractaments arquitectònics, i acabar amb la imatge de provisionalitat de la situació actual i consolidar la zona com un nus de comunicació d'importància.</p>

Ordre	Codi d'inversió OPPE	Codi APB	Títol
15	PBN1A1791E001	OB-GP-P-0712/2012	<p>DRAGATGE GENERAL 2012 (DRAGATGE DE MILLORA DE CALATS I VORES DE MOLL 2012)</p> <p>Justificació: Recuperació de calats en diferents dàrsenes i molls que, per diferents motius, han sofert variacions que en limiten la correcta explotació, així com la millora de calats en quatre zones de maniobra concretes. La recuperació de calats s'efectua en diferents àrees (moll de Ponent, moll de Costa, moll de Contradic, dàrsena del Morrot, moll Adossat, moll Álvarez de la Campa, moll Príncep d'Espanya, moll de l'Energia i dàrsena Sud) a causa, bàsicament, de la mobilització del material de fons per acció dels sistemes de propulsió de les embarcacions, mentre que a les quatre àrees on es millora el calat (dàrsena del Morrot, dàrsena Sud, reviratge Nou Contradic i reviratge Sud) es necessita augmentar la capacitat operativa en les maniobres dels vaixells.</p> Descripció: Les obres consisteixen en les actuacions següents: - Recuperació de calats en diferents dàrsenes i molls, que per diferents motius han sofert variacions que en limiten la correcta explotació, així com la millora de calats en quatre zones de maniobra concretes. - Transport i abocament dels productes de dragatge a les zones establertes, segons la categoria del material dragat. El material tipificat amb categoria I s'abocarà a la zona d'abocament exterior, mentre que el tipificat com a categoria II s'abocarà a la fossa de transferència interior.
16	PBN1A9592E001	OB-GP-P-0715/2012	<p>EXECUCIÓ DE L'OBRA DEMOLICIÓ RO-RO MOLL ADOSSAT</p> <p>Justificació: Amb la finalitat d'adequar les instal·lacions portuàries a l'important creixement experimentat en el tràfic de creuers, l'Autoritat Portuària de Barcelona va considerar necessari demolir la rampa ro-ro del moll Adossat, entre les terminals de creuers B i C.</p> Descripció: L'objecte del contracte és la retirada de la rampa ro-ro del moll Adossat, així com la completa rehabilitació de la vora de moll que queda oculta després de la rampa. La continuïtat de la línia de moll permetrà més versatilitat per a la distribució dels vaixells al llarg del moll i, per tant, més productivitat i rendiment dels espais portuaris.



7 Línies marítimes regulars

7.1. Armador/Consignatari

7.2. Àrees geogràfiques

7.3. Descripció de les àrees geogràfiques

7 Línies marítimes regulars

7.1. Armador/Consignatari

Línia	Armador	Consignatari	Ports
Espanya			
71	MAERSK LINE/A.P.MOLLER	MARITIMA DEL MEDITERRANEO S.A.	Barcelona, Valencia, Algeciras, Cartagena, Barcelona
151	BOLUDA LINES	BOLUDA LINES S.A.	Barcelona, Valencia, Las Palmas, Santa Cruz de Tenerife, Santa Cruz de la Palma, Alicante, Barcelona
302	CIA. TRASMEDITERRANEA	CIA. TRASMEDITERRANEA	Barcelona, Maó, Barcelona
307	CIA. TRASMEDITERRANEA	CIA. TRASMEDITERRANEA	Barcelona, Ibiza
315	EUROLINEAS MARITIMAS	EUROLINEAS MARITIMAS	Barcelona, Palma de Mallorca, Alcudia, Ibiza, Mahón, Valencia, Barcelona
320	CIA. TRASMEDITERRANEA	CIA. TRASMEDITERRANEA	Barcelona, Palma
322	CIA. TRASMEDITERRANEA	CIA. TRASMEDITERRANEA	Barcelona, Mahón
325	EUROLINEAS MARITIMAS	EUROLINEAS MARITIMAS	Barcelona, Ciutadella, Alcudia
329	EUROLINEAS MARITIMAS	EUROLINEAS MARITIMAS	Barcelona, Palma de Mallorca, Ibiza, Alcudia, Mahon, Ibiza, Barcelona
331	CIA. TRASMEDITERRANEA	CIA. TRASMEDITERRANEA	Barcelona, Ibiza
336	ATLANTICA SPA DI NAVIGAZIONE	TERMINAL FERRY BARCELONA	Barcelona, Livorno, Barcelona
350	WEC LINES B.V	WEC LINES ESPAÑA, S.L.U.	Barcelona, Valencia, Las Palmas, Santa Cruz de Tenerife, Fuerteventura, Cadiz, Tarragona, Barcelona
351	ARKAS CONTAINER TRANSPORT	CONSIGMAR	Barcelona, Alicante, Sagunto, Las Palmas, Santa Cruz de Tenerife, Sagunto, Alicante, Algeciras, Santa Cruz de Tenerife, Las Palmas, Arrecife de Lanzarote, Alicante, Barcelona
351	NISA (NAVIMPORT-INTERNA)	MARITIMA ALISEA, S.L.	Barcelona, Alicante, Sagunto, Las Palmas, Santa Cruz de Tenerife, Sagunto, Alicante, Algeciras, Santa Cruz de Tenerife, Las Palmas, Arrecife de Lanzarote, Alicante, Barcelona
Itàlia-França (Mediterrani)			
213	X-PRESS CONTAINER LINE (UK) LTD	A. PEREZ Y CIA	Barcelona, Fos, Barcelona, Tarragona, Almeria, Algeciras, Sevilla, Valencia, Tarragona, Barcelona, Casablanca, Vigo, Leixoes, Lisboa, Casablanca, Valencia, Tarragona, Barcelona, Tarragona, Valencia, Cagliari, Tunis, Cagliari, Barcelona
217	MARFRET SHIPPING LINES	AG. MARITIMA ESPAÑOLA EVGE	Barcelona, Sete, Genova, Livorno, Valencia, Ponte à Pitre, Port de France, Rio Haina, La Guaira-Caracas, Manzanillo, Cartagena, Rio Haina, Fort de France, Algeciras, Barcelona
221	ILVA S.P.A.	AMP SHIPPING SYSTEMS, S.L.	Thessaloniki, Taranto, Genova, Porto Nogaro, Barcelona
229	HANJIN SHIPPING CO LTD	HANJIN SPAIN, S.A.	Barcelona, Valencia, Algeciras, Port Said, Singapur, Busan, Ningbo, Shanghai, Yantian, Hong Kong, Singapur, Port Said, La Spezia, Barcelona
232	ARKAS CONTAINER TRANSPORT	CONSIGMAR	Barcelona, Valencia, Casablanca, Livorno, Genova, Barcelona
235	ARKAS CONTAINER TRANSPORT	CONSIGMAR	Barcelona, Latakia, Beirut, Thessaloniki, Cagliari, Valencia, Castellón de la Plana, Barcelona
238	CMA CGM	CMA CGM IBERICA S.A.U.	Barcelona, Valencia, Suape, Rio de Janeiro, Santos, Buenos Aires, Montevideo, Rio Grande, Navegantes, Sao Francisco do Sul, Tanger, Valencia, Gioia Tauro, Livorno, Genova, Fos, Barcelona
238	CSAV CIA SUDAMERICANA VAPORES	COMP. SUD. DE VAPORES AG.MARITIMA S.L.	Barcelona, Valencia, Suape, Rio de Janeiro, Santos, Buenos Aires, Montevideo, Rio Grande, Navegantes, Sao Francisco do Sul, Tanger, Valencia, Gioia Tauro, Livorno, Genova, Fos, Barcelona
238	HAMBURG SUD	TRANSITAINER S.A.	Barcelona, Valencia, Suape, Rio de Janeiro, Santos, Buenos Aires, Montevideo, Rio Grande, Navegantes, Sao Francisco do Sul, Tanger, Valencia, Gioia Tauro, Livorno, Genova, Fos, Barcelona
238	MAERSK LINE/A.P.MOLLER	MARITIMA DEL MEDITERRANEO S.A.	Barcelona, Valencia, Suape, Rio de Janeiro, Santos, Buenos Aires, Montevideo, Rio Grande, Navegantes, Sao Francisco do Sul, Tanger, Valencia, Gioia Tauro, Livorno, Genova, Fos, Barcelona
238	MEDITERRANEAN SHIPPING CO	MEDITERRANEAN SHIPPING	Barcelona, Valencia, Suape, Rio de Janeiro, Santos, Buenos Aires, Montevideo, Rio Grande, Navegantes, Sao Francisco do Sul, Tanger, Valencia, Gioia Tauro, Livorno, Genova, Fos, Barcelona
238	NIVER LINES	AGENCIA MARITIMA ESPAÑOLA EVGE, S.A.	Barcelona, Valencia, Suape, Rio de Janeiro, Santos, Buenos Aires, Montevideo, Rio Grande, Navegantes, Sao Francisco do Sul, Tanger, Valencia, Gioia Tauro, Livorno, Genova, Fos, Barcelona
238	ZIM INTEGRATED SHIPPING SERV.	A.PEREZ Y CIA S.L.	Barcelona, Valencia, Suape, Rio de Janeiro, Santos, Buenos Aires, Montevideo, Rio Grande, Navegantes, Sao Francisco do Sul, Tanger, Valencia, Gioia Tauro, Livorno, Genova, Fos, Barcelona
309	GRANDI NAVI VELOCI, S.P.A.	TERMINAL FERRY BARCELONA	Genova, Barcelona, Genova
318	ATLANTICA SPA DI NAVIGAZIONE	TERMINAL FERRY BARCELONA	Barcelona, Puerto Torres, Civitavecchia, Puerto Torres, Barcelona
336	ATLANTICA SPA DI NAVIGAZIONE	TERMINAL FERRY BARCELONA	Barcelona, Livorno, Barcelona
Mediterrani Or.-Mar Negre-Caspi			

Línia	Armador	Consignatari	Ports
1	COSCO CONTAINER LINE (COSCON)	COSCO IBERIA SHIP. AGENCY	Barcelona, Valencia, Pireo, Singapur, Hong Kong, Shanghai, Ningbo, Shekou, Shanghai, Ningbo, Shekou, Hong Kong, Singapur, Pireo, Napoles, Genova, Barcelona
24	MTL CONTAINER LINES	TRANSITAINER, S.A.	Barcelona, Castellón de la Plana, Rades/Tunis, Marsaxlokk, Barcelona
30	CMA - CGM	CMA CGM IBERICA, S.A.	Barcelona, Fos, Genova, Marsaxlokk, Damietta, Khor Al Fakkan, Port Kelang, Nansha, Xiamen, Gwangyang, Busan, Shanghai, Ningbo, Xiamen, Nansha, Chiwan, Tanjung Pelepas, Port Kelang, Beirut, Marsaxlokk, Valencia, Barcelona
39	NEPTUNE SHIPPING AGENCIES	NEPTUNE BARCELONA	Barcelona, Sagunto, Valencia, Savona, Civitavecchia, El Pireo, Derince, Constanta, Ilychevsk, Beirut, Tartous, Limassol, Alexandria, Tunis, Malta, Mostaganem, Djen-Djen, Livorno, Marsella, Fos, Casablanca, Barcelona
41	FAST LINE c/o DEMLINE MANAG.	UNIVERSAL MARITIMA	Barcelona, Castellón, Marsella, Livorno, Alexandria, Latakia, Beirut, Barcelona
43	HOEGH UGLAND AUTOLINERS S/A	MARITIMA DEL MEDITERRANEO, SA	Barcelona, Setubal, Antwerpen, Rotterdam, Gdansk Amsterdam, Bristol, Newcastle Upon Tyne, Bremen, Dublin, Southampton, Genova, Koper, Larnaca, Limassol, Istanbul, Piraeus, Beirut, Alexandria, Port Sudan, Durban, Port Elizabeth, Incheon, Masan, Singapur, Hong Kong, Shanghai, Hitachi, Kawasaki, Yokosuba, Nagoya, Kanda, Osaka, Yokohama, Kobe
45	BORCHARD LINES LTD.	MARITIMA DEL MEDITERRANEO, SA	Barcelona, Marsella, Genova, Salerno, Piraeus, Ashdod, Haifa, Limassol, Alexandria, Ambarli, Izmir, Barcelona
57	MEDITERRANEAN SHIPP. CO	MEDITERRANEAN SHIPP. CO.	Barcelona, Bejaia, Alger, Oran, Skikda, Annaba, Valencia, Barcelona, Gioia Tauro, Koper, Trieste, Venezia, Gioia Tauro, Istanbul, Gemlik, Izmir, Ravenna, Ancona, Rijera Bakar, Durres,
77	VALMER LINES SHIPPING LTD	ROMEU Y CIA S.A.	Barcelona, Valencia, Castellon, Haifa, Ashdod, Fos, Barcelona
96	MEDEX CONT. SERVICE LTD.	INTRAMEDITERRANEO	Barcelona, Tunis, Pozallo, Marsaxlokk, Tunis, Valencia, Barcelona
105	K LINE	BERGE MARITIMA, S.L.	Zeebrugge, Newark, Baltimore, Jacksonville, Galveston, Altamira, Veracruz, Southampton,
105	K LINE	A.M. CONDEMINAS	Barcelona, Savona, Civitavecchia, Piraeus, Derince, Ashdod, Barcelona, Vigo, Santander, Zeebrugge, Newark, Baltimore, Jacksonville, Galveston, Altamira, Veracruz, Southampton, Zeebrugge, Barcelona
116	MITSUMI OSK LINE	TRANSCOMA	Barcelona, Zeebrugge, Antwerpen, Bristol, Gent, Bremenhaven, Aqaba, Shanghai, Omaezaki, Yokohama, Guangzhou, Laem Chabang, La Goulette Nord, Sagunto, Djen=Djen, Casablanca, Lisboa, Livorno, Gioia Tauro, Barcelona
171	MEDITERRANEAN SHIPP. CO	MEDITERRANEAN SHIPP. CO.	Barcelona, La Spezia, Fos, Gioia Tauro, Jeddah, Salalah, Jebel Ali, Singapur, Chiwan, Hong Kong, Qingdao, Dalian, Xingang, Busan, Qingdao, Ningbo, Shanghai, Yantian, Chiwan, Hong Kong, Singapur, Gioia Tauro, Valencia, La Spezia, Fos, Barcelona, Genova, La Spezia, Gioia Tauro, Port Said, Salalah, Colombo, Nhava Sheva, Mundra, Salalah, Port Said, Istanbul, Barcelona, Valencia, Sines, Cristobal, Manzanillo, Mazatlan, Veracruz, Altamira, Houston, New Orleans International APT, Port Evergladesm Freeport, Barcelona, Las Palmas, Capetown, Port Elizabeth, Durban, Lobito, Luanda, Las Palmas, Barcelona, Valencia, Suape, Santos, Buenos Aires, Rio Grande, Navegantes, Sao Francisco do Sul, Santos, Sepetiba, Suape, Las Palmas, Valencia, Gioia Tauro, Livorno, Genova, Fos, Barcelona, Valencia, Boston, New York, Baltimore, Norfolk, Savannah, Charleston, Valencia, Barcelona, Las Palmas, Dakar, Tema, Abidjan, San Pedro, Lome, Tincan, Apapa, Cotonou, Douala, Takoradi
197	GRIMALDI GROUP NAPOLI	GRIMALDI LOGISTICA ESPAÑA	Barcelona, Livorno, Civitavecchia, Salerno, Piraeus, Derince, Gemlik, Limassol, Ashdod, Hamburg, Antwerpen, Portbury, Southampton, Setubal, Valencia, Barcelona
221	ILVA S.P.A.	AMP SHIPPING SYSTEMS, S.L.	Thessaloniki, Taranto, Genova, Porto Nogaro, Barcelona
221	ILVA S.P.A.	INTRAMEDITERRANEO	Thessaloniki, Taranto, Genova, Porto Nogaro, Barcelona
233	ARKAS CONTAINER TRANSPORT	CONSIGMAR	Barcelona, Cagliari, Izmir, Mersin, Thessaloniki, Pireo, Valencia, Castellón, Barcelona
235	ARKAS CONTAINER TRANSPORT	CONSIGMAR	Barcelona, Latakia, Beirut, Thessaloniki, Cagliari, Valencia, Castellón de la Plana, Barcelona
Amèrica del Nord (EUA) Atlàntic			
4	A.P.L. (AMERICAN PRES. LINE)	AMERICAN PRES. LINES LTD (ESPAÑA)	Barcelona, Valencia, Tanger, New York, Norfolk, Savannah, Algeciras, Marsaxlokk, Livorno, Genova, Fos, Barcelona
4	CMA CGM	CMA CGM IBERICA S.A.U.	Barcelona, Valencia, Tanger, New York, Norfolk, Savannah, Algeciras, Marsaxlokk, Livorno, Genova, Fos, Barcelona
4	HAPAG-LLOYD, A.G.	HAPAG-LLOYD SPAIN S.L.	Barcelona, Valencia, Tanger, New York, Norfolk, Savannah, Algeciras, Marsaxlokk, Livorno, Genova, Fos, Barcelona
4	MAERSK LINE/A.P.MOLLER	MARITIMA DEL MEDITERRANEO S.A.	Barcelona, Valencia, Tanger, New York, Norfolk, Savannah, Algeciras, Marsaxlokk, Livorno, Genova, Fos, Barcelona
4	MITSUMI OSK LINES	TRANSP Y CONSIG. MARITIMAS S.A.	Barcelona, Valencia, Tanger, New York, Norfolk, Savannah, Algeciras, Marsaxlokk, Livorno, Genova, Fos, Barcelona
7	HAPAG-LLOYD, AG.	HAPAG-LLOYD SPAIN, S.L.	Barcelona, Valencia, Savannah, Port Everglades, Veracruz, Altamira, Houston, New Orleans, Veracruz, Altamira, Houston, New Orleans, Port Everglades, Cagliari, Livorno, Genova, Barcelona

Línia	Armador	Consignatari	Ports
37	HAPAG-LLOYD, AG.	HAPAG-LLOYD SPAIN, S.L.	Barcelona, Valencia, Cartagena, Manzanillo, Los Angeles, Oakland, Vancouver, Portland, Oakland, Los Angeles, Manzanillo, Puerto Quetzal, Manzanillo, Caucedo, Valencia, Cagliari, Livorno, Genova, Fos, Barcelona
42	UNITED ARAB SHIPPING COMPANY	UASAC IBERIA S.L.	Khor Al Fakkan, Jebel Ali, Muhammad Bin Qasim, Nhava Sheva, Jeddah, Port Said, La Spezia, Genova, Barcelona, Valencia, Algeciras, New York City, Norfolk, Savannah, Algeciras, Valencia, Genova
42	HANJIN SHIPPING CO LTD	HANJIN SPAIN, S.A.	Khor Al Fakkan, Jebel Ali, Muhammad Bin Qasim, Nhava Sheva, Jeddah, Port Said, La Spezia, Genova, Barcelona, Valencia, Algeciras, New York City, Norfolk, Savannah, Algeciras, Valencia, Genova
105	K LINE	BERGE MARITIMA, S.L.	Barcelona, Savona, Civitavecchia, Piraeus, Derince, Ashdod, Barcelona, Vigo, Santander, Zeebrugge, Newark, Baltimore, Jacksonville, Galveston, Altamira, Veracruz, Southampton, Zeebrugge, Barcelona
105	K LINE	A.M. CONDEMINAS	Barcelona, Savona, Civitavecchia, Piraeus, Derince, Ashdod, Barcelona, Vigo, Santander, Zeebrugge, Newark, Baltimore, Jacksonville, Galveston, Altamira, Veracruz, Southampton, Zeebrugge, Barcelona
111	AMERICAN ROLL ON ROLL OFF	AG. MARITIMA ESPAÑOLA EVGE	Barcelona, Alexandria, Haifa, Izmir, Barcelona, Bremerhaven, Hamburg, Zeebrugge, Southampton, Baltimore, Charleston, Galveston
150	NIPPON YUSEN KAISHA	CIAL COMBALIA SAGRERA	Barcelona, Savona, Port Kelang, Singapur, Bombay, Hong Kong, Toyohashi, Hitachi, Xingang, Shanghai, Aqaba, Jeddah, Port Qabas, Dubai, Abu Dhabi, Kuwait, Doha, Bahrain, Bandar Abbas, Umm Qasr, Bristol, Southampton, Zeebrugge, Rotterdam, Antwerpen, Bremenhaven
171	MEDITERRANEAN SHIPP. CO	MEDITERRANEAN SHIPP. CO.	Barcelona, La Spezia, Fos, Gioia Tauro, Jeddah, Salalah, Jebel Ali, Singapur, Chiwan, Hong Kong, Qingdao, Dalian, Xingang, Busan, Qingdao, Ningbo, Shanghai, Yantian, Chiwan, Hong Kong, Singapur, Gioia Tauro, Valencia, La Spezia, Fos, Barcelona, Genova, La Spezia, Gioia Tauro, Port Said, Salalah, Colombo, Nhava Sheva, Mundra, Salalah, Port Said, Istanbul, Barcelona, Valencia, Sines, Cristobal, Manzanillo, Mazatlan, Veracruz, Altamira, Houston, New Orleans International APT, Port Evergladesm Freeport, Barcelona, Las Palmas, Capetown, Port Elizabeth, Durban, Lobito, Luanda, Las Palmas, Barcelona, Valencia, Suape, Santos, Buenos Aires, Rio Grande, Navegantes, Sao Francisco do Sul, Santos, Sepetiba, Suape, Las Palmas, Valencia, Gioia Tauro, Livorno, Genova, Fos, Barcelona, Valencia, Boston, New York, Baltimore, Norfolk, Savannah, Charleston, Valencia, Barcelona, Las Palmas, Dakar, Tema, Abidjan, San Pedro, Lome, Tincan, Apapa, Cotonou, Douala, Takoradi
Amèrica del Nord (EUA) Pacific			
37	HAPAG-LLOYD, AG.	HAPAG-LLOYD SPAIN, S.L.	Barcelona, Valencia, Cartagena, Manzanillo, Los Angeles, Oakland, Vancouver, Portland, Oakland, Los Angeles, Manzanillo, Puerto Quetzal, Manzanillo, Caucedo, Valencia, Cagliari, Livorno, Genova, Fos, Barcelona
150	NIPPON YUSEN KAISHA	CIAL COMBALIA SAGRERA	Barcelona, Savona, Port Kelang, Singapur, Bombay, Hong Kong, Toyohashi, Hitachi, Xingang, Shanghai, Aqaba, Jeddah, Port Qabas, Dubai, Abu Dhabi, Kuwait, Doha, Bahrain, Bandar Abbas, Umm Qasr, Bristol, Southampton, Zeebrugge, Rotterdam, Antwerpen, Bremenhaven
171	MEDITERRANEAN SHIPP. CO	MEDITERRANEAN SHIPP. CO.	Barcelona, La Spezia, Fos, Gioia Tauro, Jeddah, Salalah, Jebel Ali, Singapur, Chiwan, Hong Kong, Qingdao, Dalian, Xingang, Busan, Qingdao, Ningbo, Shanghai, Yantian, Chiwan, Hong Kong, Singapur, Gioia Tauro, Valencia, La Spezia, Fos, Barcelona, Genova, La Spezia, Gioia Tauro, Port Said, Salalah, Colombo, Nhava Sheva, Mundra, Salalah, Port Said, Istanbul, Barcelona, Valencia, Sines, Cristobal, Manzanillo, Mazatlan, Veracruz, Altamira, Houston, New Orleans International APT, Port Evergladesm Freeport, Barcelona, Las Palmas, Capetown, Port Elizabeth, Durban, Lobito, Luanda, Las Palmas, Barcelona, Valencia, Suape, Santos, Buenos Aires, Rio Grande, Navegantes, Sao Francisco do Sul, Santos, Sepetiba, Suape, Las Palmas, Valencia, Gioia Tauro, Livorno, Genova, Fos, Barcelona, Valencia, Boston, New York, Baltimore, Norfolk, Savannah, Charleston, Valencia, Barcelona, Las Palmas, Dakar, Tema, Abidjan, San Pedro, Lome, Tincan, Apapa, Cotonou, Douala, Takoradi
Àfrica del Nord			
5	FLOTA SUARDIAZ	VAPORES SUARDIAZ BARCELONA	Barcelona, Las Palmas, Santa Cruz de Tenerife, Casablanca, Barcelona
12	A.P.L. (AMERICAN PRES. LINE)	AMERICAN PRES. LINES LTD (ESPAÑA)	Barcelona, Valencia, Damietta, Jeddah, Singapur, Hong Kong, Busan, Sanghai, Ningbo, Chiwan, Shekou, Hong Kong, Singapur, Port Kelang, Jeddah, Damietta, Genova, Fos, Barcelona
12	ORIENT OVERSEAS CONT. LINE	TRANSITAINER, S.A.	Barcelona, Valencia, Damietta, Jeddah, Singapur, Hong Kong, Busan, Sanghai, Ningbo, Chiwan, Shekou, Hong Kong, Singapur, Port Kelang, Jeddah, Damietta, Genova, Fos, Barcelona
12	HAPAG-LLOYD, AG.	HAPAG-LLOYD SPAIN, S.L.	Barcelona, Valencia, Damietta, Jeddah, Singapur, Hong Kong, Busan, Sanghai, Ningbo, Chiwan, Shekou, Hong Kong, Singapur, Port Kelang, Jeddah, Damietta, Genova, Fos, Barcelona

Línia	Armador	Consignatari	Ports
12	NIPPON YUSEN KAISHA	COMBALIA AGENCIA MARÍTIMA S.A.	Barcelona, Valencia, Damietta, Jeddah, Singapur, Hong Kong, Busan, Shanghai, Ningbo, Chiwan, Shekou, Hong Kong, Singapur, Port Kelang, Jeddah, Damietta, Genova, Fos, Barcelona
12	ORIENT OVERSEAS CONT. LINE	ORIENT OVERSEAS CONTAINER LINE(SPAIN)	Barcelona, Valencia, Damietta, Jeddah, Singapur, Hong Kong, Busan, Shanghai, Ningbo, Chiwan, Shekou, Hong Kong, Singapur, Port Kelang, Jeddah, Damietta, Genova, Fos, Barcelona
12	MITSUI OSK LINE	TRANSCOMA	Barcelona, Valencia, Damietta, Jeddah, Singapur, Hong Kong, Busan, Shanghai, Ningbo, Chiwan, Shekou, Hong Kong, Singapur, Port Kelang, Jeddah, Damietta, Genova, Fos, Barcelona
12	HYUNDAI MARINE MERCHANT	MARITIMA DAVILA BARCELONA, S.A.	Barcelona, Valencia, Damietta, Jeddah, Singapur, Hong Kong, Busan, Shanghai, Ningbo, Chiwan, Shekou, Hong Kong, Singapur, Port Kelang, Jeddah, Damietta, Genova, Fos, Barcelona
20	ATLANTICA SPA DI NAVIGAZIONE	TERMINAL FERRY BARCELONA	Barcelona, Tanger-Med, Barcelona, Livorno, Barcelona
21	GRANDI NAVI VELOCI	TERMINAL FERRY DE BARCELONA S.R.L.U	Barcelona, Genova, Tanger, Barcelona
24	MTL CONTAINER LINES	TRANSITAINER, S.A.	Barcelona, Castellón de la Plana, Rades/Tunis, Marsaxlokk, Barcelona
25	CIE. NATIONALE ALGERIENNE DE NA	TRANSCOMA	Barcelona, Marsella, La Spezia, Bejaia, Alger, Oran, Barcelona
29	GRANDI NAVI VELOCI, S.P.A.	TERMINAL FERRY BARCELONA	Barcelona, Tanger Med, Barcelona
30	CMA - CGM	CMA CGM IBERICA, S.A.	Barcelona, Fos, Genova, Marsaxlokk, Damietta, Khor Al Fakkan, Port Kelang, Nansha, Xiamen, Gwangyang, Busan, Shanghai, Ningbo, Xiamen, Nansha, Chiwan, Tanjung Pelepas, Port Kelang, Beirut, Marsaxlokk, Valencia, Barcelona
36	MAERSK LINE A.P. MOLLER	MARITIMA DEL MEDITERRANEO, SA	Barcelona, Genova, La Spezia, Port Said, Salalah, Singapur, Qingdao, Busan, Shanghai, Ningbo, Hong Kong, Yantian, Tanjung Pelepas, Jeddah, Valencia, Barcelona, Valencia, Algeciras, Vigo, Bilbao, Algeciras, Barcelona, Bombay, Jeddah, Suez, Genova, Barcelona, Algeciras, Santos, Itakai, Paranagua, Montevideo, Rio Grande, Algeciras, Valencia, Jeddah
39	NEPTUNE SHIPPING AGENCIES	NEPTUNE BARCELONA	Barcelona, Sagunto, Valencia, Savona, Civitavecchia, El Pireo, Derince, Constanta, Ilychevsk, Beirut, Tartous, Limassol, Alexandria, Tunis, Malta, Mostaganem, Djen-Djen, Livorno, Marsella, Fos, Casablanca, Barcelona
41	FAST LINE c/o DEMLINE MANAG.	UNIVERSAL MARITIMA	Barcelona, Castellón, Marsella, Livorno, Alexandria, Latakia, Beirut, Barcelona
42	UNITED ARAB SHIPPING COMPANY	UASAC IBERIA S.L.	Khor Al Fakkan, Jebel Ali, Muhammad Bin Qasim, Nhava Sheva, Jeddah, Port Said, La Spezia, Genova, Barcelona, Valencia, Algeciras, New York City, Norfolk, Savannah, Algeciras, Valencia, Genova
42	HANJIN SHIPPING CO LTD	HANJIN SPAIN, S.A.	Khor Al Fakkan, Jebel Ali, Muhammad Bin Qasim, Nhava Sheva, Jeddah, Port Said, La Spezia, Genova, Barcelona, Valencia, Algeciras, New York City, Norfolk, Savannah, Algeciras, Valencia, Genova
43	NISSAN MOTOR CAR CARRIER CO. LT	MARITIMA DEL MEDITERRANEO, SA	Barcelona, Livorno, Civitavecchia, Setubal, Newcastle Upon Tyne, Bremen, Bremerhaven, Southampton, Le Havre, Durban, Jeddah, Muscat, Kuwait, Bahrain, Abu Dhabim Singapur, Hong Kong, Taichung, Keelung, Toyohashi, Hitachi, Yokosuka, Chiba, Yokohama
43	HOEGH UGLAND AUTOLINERS S/A	MARITIMA DEL MEDITERRANEO, SA	Barcelona, Setubal, Antwerpen, Rotterdam, Gdansk Amsterdam, Bristol, Newcastle Upon Tyne, Bremen, Dublin, Southampton, Genova, Koper, Larnaca, Limassol, Istanbul, Piraeus, Beirut, Alexandria, Port Sudan, Durban, Port Elizabeth, Incheon, Masan, Singapur, Hong Kong, Shanghai, Hitachi, Kawasaki, Yokosuka, Nagoya, Kanda, Osaka, Yokohama, Kobe
45	BORCHARD LINES LTD.	MARITIMA DEL MEDITERRANEO, SA	Barcelona, Marsella, Genova, Salerno, Piraeus, Ashdod, Haifa, Limassol, Alexandria, Ambarli, Izmir, Barcelona
46	WEC LINES ESPAÑA, S.L.U.	WEC LINES ESPAÑA, S.L.U.	Barcelona, Valencia, Casablanca, Barcelona
47	EVERGREEN LINE	EVERGREEN SHIPPING SPAIN, S.L.	Barcelona, Valencia, Taranto, Jeddah, Colombo, Singapur, Tanjung Pelepas, Hong Kong, Kaohsiung, Qingdao, Shanghai, Ningbo, Kaohsiung, Hong Kong, Shekou, Yantian, Tanjung Pelepas, Colombo, Ashdod, Alexandria, Taranto, Genova, Barcelona
47	ITALIA MARITIMA S.P.A.	EVERGREEN SHIPPING SPAIN, S.L.	Barcelona, Valencia, Taranto, Jeddah, Colombo, Singapur, Tanjung Pelepas, Hong Kong, Kaohsiung, Qingdao, Shanghai, Ningbo, Kaohsiung, Hong Kong, Shekou, Yantian, Tanjung Pelepas, Colombo, Ashdod, Alexandria, Taranto, Genova, Barcelona
48	AFRICA CONTAINER LINES	TRANSITAINER, S.A.	Barcelona, Castellón de la Plana, Alicante, Oran, Alger, Marseille, Barcelona
49	CIE.TUNISIEN.NAV.(COTUNAV)	ROMEU & CIA	Tunez, Barcelona, Tunez
50	MARFRET SHIPPING LINES	AG. MARITIMA ESPAÑOLA EVGE	Barcelona, Marsella, Argel, Skkida, Djen-Djen, Mostaganem, Oran, Annaba, Bejaia, Marsella, Benghazi
53	WHITE LINE SHIPPING	LINEAS REGULARES S.L.	Barcelona, Alger, Skikda, Barcelona
54	MARFRET SHIPPING LINES	AG. MARITIMA ESPAÑOLA EVGE	Barcelona, Marsella, Alger, Skikda, Bejaia, Barcelona
55	INTERN. MARIT. TRANSP	VAPORES SUARDIAZ BARCELONA	Barcelona, Valencia, Casablanca, Genova, Barcelona
56	COMANAV	CMA CGM IBERICA, S.A.	Barcelona, Valencia, Algeciras, Tanger Med, Casablanca, Agadir, Port Vendres, Marsella, Barcelona

Línia	Armador	Consignatari	Ports
57	MEDITERRANEAN SHIPP. CO	MEDITERRANEAN SHIPP. CO.	Barcelona, Bejaia, Alger, Oran, Skikda, Annaba, Valencia, Barcelona, Gioia Tauro, Koper, Trieste, Venezia, Gioia Tauro, Istanbul, Gemlik, Izmir, Ravenna, Ancona, Rijera Bakar, Durres,
63	NOLIS SPA	BOLLORE AFRICA LOG. SPAIN (ISAMAR)	Barcelona, Castellon, Alger, Bejaia, Barcelona
78	ARKAS CONTAINER TRANSPORT SA	ARKAS SPAIN S A	Barcelona, Valencia, Casablanca, Barcelona
79	ARKAS CONTAINER TRANSPORT SA	ARKAS SPAIN S A	Barcelona, Castellon, Valencia, Oran, Alger, Barcelona
85	IGNAZIO MESSINA AND CO., SPA	WECO AGENCIA MARÍTIMA	Barcelona, Castellón, Dakar, Abidjan, San Pedro, Lagos, Tema, Lagos, Tema, Abodjan, San Pedro, Dakar, Castellon, Genova, Marsella, Barcelona, Napoles, Jeddah, Mombasa, Dar es Salaam, Durban, Maputo, Dar es Salaam, Jeddah, Genova, Barcelona
96	MEDEX CONT. SERVICE LTD.	INTRAMEDITERRANEO	Barcelona, Tunis, Pozallo, Marsaxlokk, Tunis, Valencia, Barcelona
101	CHINA SHIPPING CONTAINER LINES	CHINA SHIPPING SPAIN AGENCY S.L.	Barcelona, Valencia, Port Said, Jeddah, Khor al Fakkan, Port Kelang, Qingdao, Shanghai, Ningbo, Shekou, Port Kelang, Port Said, La Spezia, Genova, Fos-sur-mer, Barcelona
101	UNITED ARAB SHIPPING COMPANY	UASAC IBERIA S.L.	Barcelona, Valencia, Port Said, Khor al Fakkan, Port Kelang, Qingdao, Shanghai, Ningbo, Shekou, Port Kelang, Port Said, La Spezia, Genova, Fos-sur-mer, Barcelona
111	WALLENUS WILHEMSEN	AG. MARITIMA ESPAÑOLA EVGE	Barcelona, Djen-Djen, Setubal, Bremerhaven, Hamburg, Antwerpen, Rotterdam, Zeebrugge, Southampton, Malmo, Gothenburg
111	AMERICAN ROLL ON ROLL OFF	AG. MARITIMA ESPAÑOLA EVGE	Barcelona, Alexandria, Haifa, Izmir, Barcelona, Bremerhaven, Hamburg, Zeebrugge, Southampton, Baltimore, Charleston, Galveston
141	FLOTA SUARDIAZ	VAPORES SUARDIAZ BARCELONA	Barcelona, Casablanca, Las Palmas, Santa Cruz de Tenerife, Setubal, Sheerness, Tyne, Vlissingen, Zeebrugge, Vigo, Málaga, Barcelona
171	MEDITERRANEAN SHIPP. CO	MEDITERRANEAN SHIPP. CO.	Barcelona, La Spezia, Fos, Gioia Tauro, Jeddah, Salalah, Jebel Ali, Singapur, Chiwan, Hong Kong, Qingdao, Dalian, Xingang, Busan, Qingdao, Ningbo, Shanghai, Yantian, Chiwan, Hong Kong, Singapur, Gioia Tauro, Valencia, La Spezia, Fos, Barcelona, Genova, La Spezia, Gioia Tauro, Port Said, Salalah, Colombo, Nhava Sheva, Mundra, Salalah, Port Said, Istanbul, Barcelona, Valencia, Sines, Cristobal, Manzanillo, Mazatlan, Veracruz, Altamira, Houston, New Orleans International APT, Port Evergladesm Freeport, Barcelona, Las Palmas, Capetown, Port Elizabeth, Durban, Lobito, Luanda, Las Palmas, Barcelona, Valencia, Suape, Santos, Buenos Aires, Rio Grande, Navegantes, Sao Francisco do Sul, Santos, Sepetiba, Suape, Las Palmas, Valencia, Gioia Tauro, Livorno, Genova, Fos, Barcelona, Valencia, Boston, New York, Baltimore, Norfolk, Savannah, Charleston, Valencia, Barcelona, Las Palmas, Dakar, Tema, Abidjan, San Pedro, Lome, Tincan, Apapa, Cotonou, Douala, Takoradi
197	GRIMALDI GROUP NAPOLI	GRIMALDI LOGISTICA ESPAÑA	Barcelona, Livorno, Civitavecchia, Salerno, Piraeus, Derince, Gemlik, Limassol, Ashdod, Hamburg, Antwerpen, Portbury, Southampton, Setubal, Valencia, Barcelona
222	CMA - CGM	CMA CGM IBERICA, S.A.	Barcelona, Alicante, Marsella, Oran, Alger, Ghazouet, Bejaia, Skikda, Annaba, Barcelona
229	HANJIN SHIPPING CO LTD	HANJIN SPAIN, S.A.	Barcelona, Valencia, Algeciras, Port Said, Singapur, Busan, Ningbo, Shanghai, Yantian, Hong Kong, Singapur, Port Said, La Spezia, Barcelona
231	ARKAS CONTAINER TRANSPORT	CONSIGMAR	Barcelona, Alger, Oran, Castellón de la Plana, Valencia, Barcelona
232	ARKAS CONTAINER TRANSPORT	CONSIGMAR	Barcelona, Valencia, Casablanca, Livorno, Genova, Barcelona
Extrem Orient i Japó			
1	COSCO CONTAINER LINE (COSCON)	COSCO IBERIA SHIP. AGENCY	Barcelona, Valencia, Pireo, Singapur, Hong Kong, Shanghai, Ningbo, Shekou, Shanghai, Ningbo, Shekou, Hong Kong, Singapur, Pireo, Napoles, Genova, Barcelona
12	A.P.L. (AMERICAN PRES. LINE)	AMERICAN PRES. LINES LTD (ESPAÑA)	Barcelona, Valencia, Damietta, Jeddah, Singapur, Hong Kong, Busan, Sanghai, Ningbo, Chiwan, Shekou, Hong Kong, Singapur, Port Kelang, Jeddah, Damietta, Genova, Fos, Barcelona
12	ORIENT OVERSEAS CONT. LINE	TRANSITAINER, S.A.	Barcelona, Valencia, Damietta, Jeddah, Singapur, Hong Kong, Busan, Sanghai, Ningbo, Chiwan, Shekou, Hong Kong, Singapur, Port Kelang, Jeddah, Damietta, Genova, Fos, Barcelona
12	HAPAG-LLOYD, AG.	HAPAG-LLOYD SPAIN, S.L.	Barcelona, Valencia, Damietta, Jeddah, Singapur, Hong Kong, Busan, Sanghai, Ningbo, Chiwan, Shekou, Hong Kong, Singapur, Port Kelang, Jeddah, Damietta, Genova, Fos, Barcelona
12	NIPPON YUSEN KAISHA	COMBALIA AGENCIA MARÍTIMA S.A.	Barcelona, Valencia, Damietta, Jeddah, Singapur, Hong Kong, Busan, Sanghai, Ningbo, Chiwan, Shekou, Hong Kong, Singapur, Port Kelang, Jeddah, Damietta, Genova, Fos, Barcelona

Línia	Armador	Consignatari	Ports
12	ORIENT OVERSEAS CONT. LINE	ORIENT OVERSEAS CONTAINER LINE(SPAIN)	Barcelona, Valencia, Damietta, Jeddah, Singapur, Hong Kong, Busan, Shanghai, Ningbo, Chiwan, Shekou, Hong Kong, Singapur, Port Kelang, Jeddah, Damietta, Genova, Fos, Barcelona
12	MITSUI OSK LINE	TRANSCOMA	Barcelona, Valencia, Damietta, Jeddah, Singapur, Hong Kong, Busan, Shanghai, Ningbo, Chiwan, Shekou, Hong Kong, Singapur, Port Kelang, Jeddah, Damietta, Genova, Fos, Barcelona
12	HYUNDAI MARINE MERCHANT	MARITIMA DAVILA BARCELONA, S.A.	Barcelona, Valencia, Damietta, Jeddah, Singapur, Hong Kong, Busan, Shanghai, Ningbo, Chiwan, Shekou, Hong Kong, Singapur, Port Kelang, Jeddah, Damietta, Genova, Fos, Barcelona
30	CMA - CGM	CMA CGM IBERICA, S.A.	Barcelona, Fos, Genova, Marsaxlokk, Damietta, Khor Al Fakkan, Port Kelang, Nansha, Xiamen, Gwangyang, Busan, Shanghai, Ningbo, Xiamen, Nansha, Chiwan, Tanjung Pelepas, Port Kelang, Beirut, Marsaxlokk, Valencia, Barcelona
43	NISSAN MOTOR CAR CARRIER CO. LT	MARITIMA DEL MEDITERRANEO, SA	Barcelona, Livorno, Civitavecchia, Setubal, Newcastle Upon Tyne, Bremen, Bremerhaven, Southampton, Le Havre, Durban, Jeddah, Muscat, Kuwait, Bahrain, Abu Dhabim Singapur, Hong Kong, Taichung, Keelung, Toyohashi, Hitachi, Yokosuka, Chiba, Yokohama
43	HOEGH UGLAND AUTOLINERS S/A	MARITIMA DEL MEDITERRANEO, SA	Barcelona, Setubal, Antwerpen, Rotterdam, Gdansk Amsterdam, Bristol, Newcastle Upon Tyne, Bremen, Dublin, Southampton, Genova, Koper, Larnaca, Limassol, Istanbul, Piraeus, Beirut, Alexandria, Port Sudan, Durban, Port Elizabeth, Incheon, Masan, Singapur, Hong Kong, Shanghai, Hitachi, Kawasaki, Yokosuka, Nagoya, Kanda, Osaka, Yokohama, Kobe
101	CHINA SHIPPING CONTAINER LINES	CHINA SHIPPING SPAIN AGENCY S.L.	Barcelona, Valencia, Port Said, Jeddah, Khor al Fakkan, Port Kelang, Qingdao, Shanghai, Ningbo, Shekou, Port Kelang, Port Said, La Spezia, Genova, Fos-sur-mer, Barcelona
101	UNITED ARAB SHIPPING COMPANY	UASAC IBERIA S.L.	Barcelona, Valencia, Port Said, Khor al Fakkan, Port Kelang, Qingdao, Shanghai, Ningbo, Shekou, Port Kelang, Port Said, La Spezia, Genova, Fos-sur-mer, Barcelona
102	CHINA SHIPPING CONTAINER LINES	CHINA SHIPPING SPAIN AGENCY S.L.	Barcelona, Fos, Port Said, Singapur, Hong Kong, Ningbo, Shanghai, Xiamen, Kaohsiung, Yantian, Ashdod, Genova, Barcelona
102	COSCO CONTAINER LINES (COSCON)	COSCO IBERIA SHIP AGENCY, S.A.	Barcelona, Fos, Port Said, Singapur, Hong Kong, Ningbo, Shanghai, Xiamen, Kaohsiung, Yantian, Ashdod, Genova, Barcelona
102	EVERGREEN MARINE CORPORATION	EVERGREEN SHIPPING SPAIN S.L.	Barcelona, Fos, Port Said, Singapur, Hong Kong, Ningbo, Shanghai, Xiamen, Kaohsiung, Yantian, Ashdod, Genova, Barcelona
102	HANJIN SHIPPING CO. LTD.	HANJIN SPAIN S A	Barcelona, Fos, Port Said, Singapur, Hong Kong, Ningbo, Shanghai, Xiamen, Kaohsiung, Yantian, Ashdod, Genova, Barcelona
102	K LINE	BERGE MARITIMA S.L.	Barcelona, Fos, Port Said, Singapur, Hong Kong, Ningbo, Shanghai, Xiamen, Kaohsiung, Yantian, Ashdod, Genova, Barcelona
102	K LINE	K LINE ESP.SERVICIOS MARITIMOS S A	Barcelona, Fos, Port Said, Singapur, Hong Kong, Ningbo, Shanghai, Xiamen, Kaohsiung, Yantian, Ashdod, Genova, Barcelona
102	YANG MING LINE	CATALANA DEL MAR S.A.	Barcelona, Fos, Port Said, Singapur, Hong Kong, Ningbo, Shanghai, Xiamen, Kaohsiung, Yantian, Ashdod, Genova, Barcelona
111	EUKOR CAR CARRIERS INC.	BERGE MARITIMA, S.L.	Barcelona, Aqaba, Jeddah, Port Qabas, Dubai, Abu Dhabi, Doha, Bahraim, Damman, Kuwait, Keelung, Xingang, Masan, Pyeongtaek
116	MITSUI OSK LINE	TRANSCOMA	Barcelona, Zeebrugge, Antwerpen, Bristol, Gent, Bremenhaven, Aqaba, Shanghai, Omaezaki, Yokohama, Guangzhou, Laem Chabang, La Goulette Nord, Sagunto, Djen=Djen, Casablanca, Lisboa, Livorno, Gioia Tauro, Barcelona
150	NIPPON YUSEN KAISHA	CIAL COMBALIA SAGRERA	Barcelona, Savona, Port Kelang, Singapur, Bombay, Hong Kong, Toyohashi, Hitachi, Xingang, Shanghai, Aqaba, Jeddah, Port Qabas, Dubai, Abu Dhabi, Kuwait, Doha, Bahrain, Bandar Abbas, Umm Qasr, Bristol, Southampton, Zeebrugge, Rotterdam, Antwerpen, Bremenhaven

Línia	Armador	Consignatari	Ports
171	MEDITERRANEAN SHIPP. CO	MEDITERRANEAN SHIPP. CO.	Barcelona, La Spezia, Fos, Gioia Tauro, Jeddah, Salalah, Jebel Ali, Singapur, Chiwan, Hong Kong, Qingdao, Dalian, Xingang, Busan, Qingdao, Ningbo, Shanghai, Yantian, Chiwan, Hong Kong, Singapur, Gioia Tauro, Valencia, La Spezia, Fos, Barcelona, Genova, La Spezia, Gioia Tauro, Port Said, Salalah, Colombo, Nhava Sheva, Mundra, Salalah, Port Said, Istanbul, Barcelona, Valencia, Sines, Cristobal, Manzanillo, Mazatlan, Veracruz, Altamira, Houston, New Orleans International APT, Port Evergladesm Freeport, Barcelona, Las Palmas, Capetown, Port Elizabeth, Durban, Lobito, Luanda, Las Palmas, Barcelona, Valencia, Suape, Santos, Buenos Aires, Rio Grande, Navegantes, Sao Francisco do Sul, Santos, Sepetiba, Suape, Las Palmas, Valencia, Gioia Tauro, Livorno, Genova, Fos, Barcelona, Valencia, Boston, New York, Baltimore, Norfolk, Savannah, Charleston, Valencia, Barcelona, Las Palmas, Dakar, Tema, Abidjan, San Pedro, Lome, Tincan, Apapa, Cotonou, Douala, Takoradi
Sudamérica (Atlàntic)			
171	MEDITERRANEAN SHIPP. CO	MEDITERRANEAN SHIPP. CO.	Barcelona, La Spezia, Fos, Gioia Tauro, Jeddah, Salalah, Jebel Ali, Singapur, Chiwan, Hong Kong, Qingdao, Dalian, Xingang, Busan, Qingdao, Ningbo, Shanghai, Yantian, Chiwan, Hong Kong, Singapur, Gioia Tauro, Valencia, La Spezia, Fos, Barcelona, Genova, La Spezia, Gioia Tauro, Port Said, Salalah, Colombo, Nhava Sheva, Mundra, Salalah, Port Said, Istanbul, Barcelona, Valencia, Sines, Cristobal, Manzanillo, Mazatlan, Veracruz, Altamira, Houston, New Orleans International APT, Port Evergladesm Freeport, Barcelona, Las Palmas, Capetown, Port Elizabeth, Durban, Lobito, Luanda, Las Palmas, Barcelona, Valencia, Suape, Santos, Buenos Aires, Rio Grande, Navegantes, Sao Francisco do Sul, Santos, Sepetiba, Suape, Las Palmas, Valencia, Gioia Tauro, Livorno, Genova, Fos, Barcelona, Valencia, Boston, New York, Baltimore, Norfolk, Savannah, Charleston, Valencia, Barcelona, Las Palmas, Dakar, Tema, Abidjan, San Pedro, Lome, Tincan, Apapa, Cotonou, Douala, Takoradi
182	CCNI CIA. CHILENA DE NAV. INTERN	AGUNSA EUROPA, S.A.	Barcelona, Valencia, Cartagena, Guayaquil, Callao, Iquique, Mejillones, Antofagasta, San Antonio, Ilo, Callao, Cartagena, San Juan, Valencia, Salerno, Livorno, Vado Ligure, Barcelona
182	CSAV SHIPPING	CSAV AGENCIA MARITIMA	Barcelona, Valencia, Cartagena, Guayaquil, Callao, Iquique, Mejillones, Antofagasta, San Antonio, Ilo, Callao, Cartagena, San Juan, Valencia, Salerno, Livorno, Vado Ligure, Barcelona
217	MARFRET SHIPPING LINES	AG. MARITIMA ESPAÑOLA EVGE	Barcelona, Sete, Genova, Livorno, Valencia, Ponte à Pitre, Port de France, Rio Haina, La Guaira-Caracas, Manzanillo, Cartagena, Rio Haina, Fort de France, Algeciras, Barcelona
217	CMA - CGM	CMA CGM IBERICA, S.A.	Barcelona, Sete, Genova, Livorno, Valencia, Ponte à Pitre, Port de France, Rio Haina, La Guaira-Caracas, Manzanillo, Cartagena, Rio Haina, Fort de France, Algeciras, Barcelona
217	AGREXCO AGRICULTURAL EXPORT	ROMEU & CIA	Barcelona, Sete, Genova, Livorno, Valencia, Ponte à Pitre, Port de France, Rio Haina, La Guaira-Caracas, Manzanillo, Cartagena, Rio Haina, Fort de France, Algeciras, Barcelona
226	MELFI MARINE CORP. S.A.	A. PEREZ Y CIA	Barcelona, Valencia, Lisboa, Halifax, Habana, Salerno, Livorno, Genova, Barcelona
238	CMA CGM	CMA CGM IBERICA S.A.U.	Barcelona, Valencia, Suape, Rio de Janeiro, Santos, Buenos Aires, Montevideo, Rio Grande, Navegantes, Sao Francisco do Sul, Tanger, Valencia, Gioia Tauro, Livorno, Genova, Fos, Barcelona
238	CSAV CIA SUDAMERICANA VAPORES	COMP. SUD. DE VAPORES AG.MARITIMA S.L.	Barcelona, Valencia, Suape, Rio de Janeiro, Santos, Buenos Aires, Montevideo, Rio Grande, Navegantes, Sao Francisco do Sul, Tanger, Valencia, Gioia Tauro, Livorno, Genova, Fos, Barcelona
238	HAMBURG SUD	TRANSITAINER S.A.	Barcelona, Valencia, Suape, Rio de Janeiro, Santos, Buenos Aires, Montevideo, Rio Grande, Navegantes, Sao Francisco do Sul, Tanger, Valencia, Gioia Tauro, Livorno, Genova, Fos, Barcelona
238	MAERSK LINE/A.P.MOLLER	MARITIMA DEL MEDITERRANEO S.A.	Barcelona, Valencia, Suape, Rio de Janeiro, Santos, Buenos Aires, Montevideo, Rio Grande, Navegantes, Sao Francisco do Sul, Tanger, Valencia, Gioia Tauro, Livorno, Genova, Fos, Barcelona
238	MEDITERRANEAN SHIPPING CO	MEDITERRANEAN SHIPPING	Barcelona, Valencia, Suape, Rio de Janeiro, Santos, Buenos Aires, Montevideo, Rio Grande, Navegantes, Sao Francisco do Sul, Tanger, Valencia, Gioia Tauro, Livorno, Genova, Fos, Barcelona
238	NIVER LINES	AGENCIA MARITIMA ESPAÑOLA EVGE, S.A.	Barcelona, Valencia, Suape, Rio de Janeiro, Santos, Buenos Aires, Montevideo, Rio Grande, Navegantes, Sao Francisco do Sul, Tanger, Valencia, Gioia Tauro, Livorno, Genova, Fos, Barcelona
238	ZIM INTEGRATED SHIPPING SERV.	A.PEREZ Y CIA S.L.	Barcelona, Valencia, Suape, Rio de Janeiro, Santos, Buenos Aires, Montevideo, Rio Grande, Navegantes, Sao Francisco do Sul, Tanger, Valencia, Gioia Tauro, Livorno, Genova, Fos, Barcelona
Sudamérica (Pacific)			

Línia	Armador	Consignatari	Ports
37	HAPAG-LLOYD, AG.	HAPAG-LLOYD SPAIN, S.L.	Barcelona, Valencia, Cartagena, Manzanillo, Los Angeles, Oakland, Vancouver, Portland, Oakland, Los Angeles, Manzanillo, Puerto Quetzal, Manzanillo, Caucedo, Valencia, Cagliari, Livorno, Genova, Fos, Barcelona
150	NIPPON YUSEN KAISHA	CIAL COMBALIA SAGRERA	Barcelona, Savona, Port Kelang, Singapur, Bombay, Hong Kong, Toyohashi, Hitachi, Xingang, Shanghai, Aqaba, Jeddah, Port Qabas, Dubai, Abu Dhabi, Kuwait, Doha, Bahrain, Bandar Abbas, Umm Qasr, Bristol, Southampton, Zeebrugge, Rotterdam, Antwerpen, Bremenhaven
171	MEDITERRANEAN SHIPP. CO	MEDITERRANEAN SHIPP. CO.	Barcelona, La Spezia, Fos, Gioia Tauro, Jeddah, Salalah, Jebel Ali, Singapur, Chiwan, Hong Kong, Qingdao, Dalian, Xingang, Busan, Qingdao, Ningbo, Shanghai, Yantian, Chiwan, Hong Kong, Singapur, Gioia Tauro, Valencia, La Spezia, Fos, Barcelona, Genova, La Spezia, Gioia Tauro, Port Said, Salalah, Colombo, Nhava Sheva, Mundra, Salalah, Port Said, Istanbul, Barcelona, Valencia, Sines, Cristobal, Manzanillo, Mazatlan, Veracruz, Altamira, Houston, New Orleans International APT, Port Evergladesm Freeport, Barcelona, Las Palmas, Capetown, Port Elizabeth, Durban, Lobito, Luanda, Las Palmas, Barcelona, Valencia, Suape, Santos, Buenos Aires, Rio Grande, Navegantes, Sao Francisco do Sul, Santos, Sepetiba, Suape, Las Palmas, Valencia, Gioia Tauro, Livorno, Genova, Fos, Barcelona, Valencia, Boston, New York, Baltimore, Norfolk, Savannah, Charleston, Valencia, Barcelona, Las Palmas, Dakar, Tema, Abidjan, San Pedro, Lome, Tincan, Apapa, Cotonou, Douala, Takoradi
182	CCNI CIA. CHILENA DE NAV. INTERN	AGUNSA EUROPA, S.A.	Barcelona, Valencia, Cartagena, Guayaquil, Callao, Iquique, Mejillones, Antofagasta, San Antonio, Ilo, Callao, Cartagena, San Juan, Valencia, Salerno, Livorno, Vado Ligure, Barcelona
182	CSAV SHIPPING	CSAV AGENCIA MARITIMA	Barcelona, Valencia, Cartagena, Guayaquil, Callao, Iquique, Mejillones, Antofagasta, San Antonio, Ilo, Callao, Cartagena, San Juan, Valencia, Salerno, Livorno, Vado Ligure, Barcelona
Àfrica Occidental			
68	NAVALE DELMAS	MACANDREWS S.A.	Barcelona, Marsella, Genova, Livorno, Napoles, Valencia, Dakar, Abidjan, Pointe Noire, Libreville, Valencia, Barcelona
85	IGNAZIO MESSINA AND CO., SPA	WECO AGENCIA MARÍTIMA	Barcelona, Castellón, Dakar, Abidjan, San Pedro, Lagos, Tema, Lagos, Tema, Abodjan, San Pedro, Dakar, Castellon, Genova, Marsella, Barcelona, Napoles, Jeddah, Mombasa, Dar es Salaam, Durban, Maputo, Dar es Salaam, Mombasa, Jeddah, Genova, Barcelona
151	BOLUDA LINES	BOLUDA LINES S.A.	Barcelona, Valencia, Las Palmas, Santa Cruz de Tenerife, Santa Cruz de la Palma, Alicante, Barcelona
171	MEDITERRANEAN SHIPP. CO	MEDITERRANEAN SHIPP. CO.	Barcelona, La Spezia, Fos, Gioia Tauro, Jeddah, Salalah, Jebel Ali, Singapur, Chiwan, Hong Kong, Qingdao, Dalian, Xingang, Busan, Qingdao, Ningbo, Shanghai, Yantian, Chiwan, Hong Kong, Singapur, Gioia Tauro, Valencia, La Spezia, Fos, Barcelona, Genova, La Spezia, Gioia Tauro, Port Said, Salalah, Colombo, Nhava Sheva, Mundra, Salalah, Port Said, Istanbul, Barcelona, Valencia, Sines, Cristobal, Manzanillo, Mazatlan, Veracruz, Altamira, Houston, New Orleans International APT, Port Evergladesm Freeport, Barcelona, Las Palmas, Capetown, Port Elizabeth, Durban, Lobito, Luanda, Las Palmas, Barcelona, Valencia, Suape, Santos, Buenos Aires, Rio Grande, Navegantes, Sao Francisco do Sul, Santos, Sepetiba, Suape, Las Palmas, Valencia, Gioia Tauro, Livorno, Genova, Fos, Barcelona, Valencia, Boston, New York, Baltimore, Norfolk, Savannah, Charleston, Valencia, Barcelona, Las Palmas, Dakar, Tema, Abidjan, San Pedro, Lome, Tincan, Apapa, Cotonou, Douala, Takoradi
Golf de Mèxic (Mèxic i EUA)			
7	HAPAG-LLOYD, AG.	HAPAG-LLOYD SPAIN, S.L.	Barcelona, Valencia, Savannah, Port Everglades, Veracruz, Altamira, Houston, New Orleans, Veracruz, Altamira, Houston, New Orleans, Port Everglades, Cagliari, Livorno, Genova, Barcelona
105	K LINE	BERGE MARITIMA, S.L.	Barcelona, Savona, Civitavecchia, Piraeus, Derince, Ashdod, Barcelona, Vigo, Santander, Zeebrugge, Newark, Baltimore, Jacksonville, Galveston, Altamira, Veracruz, Southampton, Zeebrugge, Barcelona
105	K LINE	A.M. CONDEMINAS	Barcelona, Savona, Civitavecchia, Piraeus, Derince, Ashdod, Barcelona, Vigo, Santander, Zeebrugge, Newark, Baltimore, Jacksonville, Galveston, Altamira, Veracruz, Southampton, Zeebrugge, Barcelona
111	AMERICAN ROLL ON ROLL OFF	AG. MARITIMA ESPAÑOLA EVGE	Barcelona, Alexandria, Haifa, Izmir, Barcelona, Bremerhaven, Hamburg, Zeebrugge, Southampton, Baltimore, Charleston, Galveston

Línia	Armador	Consignatari	Ports
171	MEDITERRANEAN SHIPP. CO	MEDITERRANEAN SHIPP. CO.	Barcelona, La Spezia, Fos, Gioia Tauro, Jeddah, Salalah, Jebel Ali, Singapur, Chiwan, Hong Kong, Qingdao, Dalian, Xingang, Busan, Qingdao, Ningbo, Shanghai, Yantian, Chiwan, Hong Kong, Singapur, Gioia Tauro, Valencia, La Spezia, Fos, Barcelona, Genova, La Spezia, Gioia Tauro, Port Said, Salalah, Colombo, Nhava Sheva, Mundra, Salalah, Port Said, Istanbul, Barcelona, Valencia, Sines, Cristobal, Manzanillo, Mazatlan, Veracruz, Altamira, Houston, New Orleans International APT, Port Evergladesm Freeport, Barcelona, Las Palmas, Capetown, Port Elizabeth, Durban, Lobito, Luanda, Las Palmas, Barcelona, Valencia, Suape, Santos, Buenos Aires, Rio Grande, Navegantes, Sao Francisco do Sul, Santos, Sepetiba, Suape, Las Palmas, Valencia, Gioia Tauro, Livorno, Genova, Fos, Barcelona, Valencia, Boston, New York, Baltimore, Norfolk, Savannah, Charleston, Valencia, Barcelona, Las Palmas, Dakar, Tema, Abidjan, San Pedro, Lome, Tincan, Apapa, Cotonou, Douala, Takoradi
182	CCNI CIA. CHILENA DE NAV. INTERN	AGUNSA EUROPA, S.A.	Barcelona, Valencia, Cartagena, Guayaquil, Callao, Iquique, Mejillones, Antofagasta, San Antonio, Ilo, Callao, Cartagena, San Juan, Valencia, Salerno, Livorno, Vado Ligure, Barcelona
226	MELFI MARINE CORP. S.A.	A. PEREZ Y CIA	Barcelona, Valencia, Lisboa, Halifax, Habana, Salerno, Livorno, Genova, Barcelona
Sudest Asiàtic			
1	COSCO CONTAINER LINE (COSCON)	COSCO IBERIA SHIP. AGENCY	Barcelona, Valencia, Pireo, Singapur, Hong Kong, Shanghai, Ningbo, Shekou, Shanghai, Ningbo, Shekou, Hong Kong, Singapur, Pireo, Napoles, Genova, Barcelona
12	A.P.L. (AMERICAN PRES. LINE)	AMERICAN PRES. LINES LTD (ESPAÑA)	Barcelona, Valencia, Damietta, Jeddah, Singapur, Hong Kong, Busan, Sanghai, Ningbo, Chiwan, Shekou, Hong Kong, Singapur, Port Kelang, Jeddah, Damietta, Genova, Fos, Barcelona
12	ORIENT OVERSEAS CONT. LINE	TRANSITAINER, S.A.	Barcelona, Valencia, Damietta, Jeddah, Singapur, Hong Kong, Busan, Sanghai, Ningbo, Chiwan, Shekou, Hong Kong, Singapur, Port Kelang, Jeddah, Damietta, Genova, Fos, Barcelona
12	HAPAG-LLOYD, AG.	HAPAG-LLOYD SPAIN, S.L.	Barcelona, Valencia, Damietta, Jeddah, Singapur, Hong Kong, Busan, Sanghai, Ningbo, Chiwan, Shekou, Hong Kong, Singapur, Port Kelang, Jeddah, Damietta, Genova, Fos, Barcelona
12	NIPPON YUSEN KAISHA	COMBALIA AGENCIA MARÍTIMA S.A.	Barcelona, Valencia, Damietta, Jeddah, Singapur, Hong Kong, Busan, Sanghai, Ningbo, Chiwan, Shekou, Hong Kong, Singapur, Port Kelang, Jeddah, Damietta, Genova, Fos, Barcelona
12	ORIENT OVERSEAS CONT. LINE	ORIENT OVERSEAS CONTAINER LINE (SPAIN)	Barcelona, Valencia, Damietta, Jeddah, Singapur, Hong Kong, Busan, Sanghai, Ningbo, Chiwan, Shekou, Hong Kong, Singapur, Port Kelang, Jeddah, Damietta, Genova, Fos, Barcelona
12	MITSUI OSK LINE	TRANSCOMA	Barcelona, Valencia, Damietta, Jeddah, Singapur, Hong Kong, Busan, Sanghai, Ningbo, Chiwan, Shekou, Hong Kong, Singapur, Port Kelang, Jeddah, Damietta, Genova, Fos, Barcelona
12	HYUNDAI MARINE MERCHANT	MARITIMA DAVILA BARCELONA, S.A.	Barcelona, Valencia, Damietta, Jeddah, Singapur, Hong Kong, Busan, Sanghai, Ningbo, Chiwan, Shekou, Hong Kong, Singapur, Port Kelang, Jeddah, Damietta, Genova, Fos, Barcelona
30	CMA - CGM	CMA CGM IBERICA, S.A.	Barcelona, Fos, Genova, Marsaxlokk, Damietta, Khor Al Fakkan, Port Kelang, Nansha, Xiamen, Gwangyang, Busan, Shanghai, Ningbo, Xiamen, Nansha, Chiwan, Tanjung Pelepas, Port Kelang, Beirut, Marsaxlokk, Valencia, Barcelona
43	NISSAN MOTOR CAR CARRIER CO. LT	MARITIMA DEL MEDITERRANEO, SA	Barcelona, Livorno, Civitavecchia, Setubal, Newcastle Upon Tyne, Bremen, Bremerhaven, Southampton, Le Havre, Durban, Jeddah, Muscat, Kuwait, Bahrain, Abu Dhabim Singapur, Hong Kong, Taichung, Keelung, Toyohashi, Hitachi, Yokosuka, Chiba, Yokohama
43	HOEGH UGLAND AUTOLINERS S/A	MARITIMA DEL MEDITERRANEO, SA	Barcelona, Setubal, Antwerpen, Rotterdam, Gdansk Amsterdam, Bristol, Newcastle Upon Tyne, Bremen, Dublin, Southampton, Genova, Koper, Larnaca, Limassol, Istanbul, Piraeus, Beirut, Alexandria, Port Sudan, Durban, Port Elizabeth, Incheon, Masan, Singapur, Hong Kong, Shanghai, Hitachi, Kawasaki, Yokosuka, Nagoya, Kanda, Osaka, Yokohama, Kobe
101	CHINA SHIPPING CONTAINER LINES	CHINA SHIPPING SPAIN AGENCY S.L.	Barcelona, Valencia, Port Said, Jeddah, Khor al Fakkan, Port Kelang, Qingdao, Shanghai, Ningbo, Shekou, Port Kelang, Port Said, La Spezia, Genova, Fos-sur-mer, Barcelona

Línia	Armador	Consignatari	Ports
101	UNITED ARAB SHIPPING COMPANY	UASAC IBERIA S.L.	Barcelona, Valencia, Port Said, Khor al Fakkan, Port Kelang, Qingdao, Shanghai, Ningbo, Shekou, Port Kelang, Port Said, La Spezia, Genova, Fos-sur-mer, Barcelona
116	MITSUI OSK LINE	TRANSCOMA	Barcelona, Zeebrugge, Antwerpen, Bristol, Gent, Bremenhaven, Aqaba, Shanghai, Omaezaki, Yokohama, Guangzhou, Laem Chabang, La Goulette Nord, Sagunto, Djen=Djen, Casablanca, Lisboa, Livorno, Gioia Tauro, Barcelona
150	NIPPON YUSEN KAISHA	CIAL COMBALIA SAGRERA	Barcelona, Savona, Port Kelang, Singapur, Bombay, Hong Kong, Toyohashi, Hitachi, Xingang, Shanghai, Aqaba, Jeddah, Port Qabas, Dubai, Abu Dhabi, Kuwait, Doha, Bahrain, Bandar Abbas, Umm Qasr, Bristol, Southampton, Zeebrugge, Rotterdam, Antwerpen, Bremenhaven
171	MEDITERRANEAN SHIPP. CO	MEDITERRANEAN SHIPP. CO.	Barcelona, La Spezia, Fos, Gioia Tauro, Jeddah, Salalah, Jebel Ali, Singapur, Chiwan, Hong Kong, Qingdao, Dalian, Xingang, Busan, Qingdao, Ningbo, Shanghai, Yantian, Chiwan, Hong Kong, Singapur, Gioia Tauro, Valencia, La Spezia, Fos, Barcelona, Genova, La Spezia, Gioia Tauro, Port Said, Salalah, Colombo, Nhava Sheva, Mundra, Salalah, Port Said, Istanbul, Barcelona, Valencia, Sines, Cristobal, Manzanillo, Mazatlan, Veracruz, Altamira, Houston, New Orleans International APT, Port Evergladesm Freeport, Barcelona, Las Palmas, Capetown, Port Elizabeth, Durban, Lobito, Luanda, Las Palmas, Barcelona, Valencia, Suape, Santos, Buenos Aires, Rio Grande, Navegantes, Sao Francisco do Sul, Santos, Sepetiba, Suape, Las Palmas, Valencia, Gioia Tauro, Livorno, Genova, Fos, Barcelona, Valencia, Boston, New York, Baltimore, Norfolk, Savannah, Charleston, Valencia, Barcelona, Las Palmas, Dakar, Tema, Abidjan, San Pedro, Lome, Tincan, Apapa, Cotonou, Douala, Takoradi
Europa (Atlàntic)			
43	NISSAN MOTOR CAR CARRIER CO. LT	MARITIMA DEL MEDITERRANEO, SA	Barcelona, Livorno, Civitavecchia, Setubal, Newcastle Upon Tyne, Bremen, Bremerhaven, Southampton, Le Havre, Durban, Jeddah, Muscat, Kuwait, Bahrain, Abu Dhabi, Singapur, Hong Kong, Taichung, Keelung, Toyohashi, Hitachi, Yokosuka, Chiba, Yokohama
43	HOEGH UGLAND AUTOLINERS S/A	MARITIMA DEL MEDITERRANEO, SA	Barcelona, Setubal, Antwerpen, Rotterdam, Gdansk Amsterdam, Bristol, Newcastle Upon Tyne, Bremen, Dublin, Southampton, Genova, Koper, Larnaca, Limassol, Istanbul, Piraeus, Beirut, Alexandria, Port Sudan, Durban, Port Elizabeth, Incheon, Masan, Singapur, Hong Kong, Shanghai, Hitachi, Kawasaki, Yokosuka, Nagoya, Kanda, Osaka, Yokohama, Kobe
57	MEDITERRANEAN SHIPP. CO	MEDITERRANEAN SHIPP. CO.	Barcelona, Bejaia, Alger, Oran, Skikda, Annaba, Valencia, Barcelona, Gioia Tauro, Koper, Trieste, Venezia, Gioia Tauro, Istanbul, Gemlik, Izmir, Ravenna, Ancona, Rijera Bakar, Durres,
105	K LINE	BERGE MARITIMA, S.L.	Barcelona, Savona, Civitavecchia, Piraeus, Derince, Ashdod, Barcelona, Vigo, Santander, Zeebrugge, Newark, Baltimore, Jacksonville, Galveston, Altamira, Veracruz, Southampton, Zeebrugge, Barcelona
105	K LINE	A.M. CONDEMINAS	Barcelona, Savona, Civitavecchia, Piraeus, Derince, Ashdod, Barcelona, Vigo, Santander, Zeebrugge, Newark, Baltimore, Jacksonville, Galveston, Altamira, Veracruz, Southampton, Zeebrugge, Barcelona
111	WALLENUS WILHEMSEN	AG. MARITIMA ESPAÑOLA EVGE	Barcelona, Djen-Djen, Setubal, Bremerhaven, Hamburg, Antwerpen, Rotterdam, Zeebrugge, Southampton, Malmo, Gothenburg
111	AMERICAN ROLL ON ROLL OFF	AG. MARITIMA ESPAÑOLA EVGE	Barcelona, Alexandria, Haifa, Izmir, Barcelona, Bremerhaven, Hamburg, Zeebrugge, Southampton, Baltimore, Charleston, Galveston
116	MITSUI OSK LINE	TRANSCOMA	Barcelona, Zeebrugge, Antwerpen, Bristol, Gent, Bremenhaven, Aqaba, Shanghai, Omaezaki, Yokohama, Guangzhou, Laem Chabang, La Goulette Nord, Sagunto, Djen=Djen, Casablanca, Lisboa, Livorno, Gioia Tauro, Barcelona
141	FLOTA SUARDIAZ	VAPORES SUARDIAZ BARCELONA	Barcelona, Casablanca, Las Palmas, Santa Cruz de Tenerife, Setubal, Sheerness, Tyne, Vlissingen, Zeebrugge, Vigo, Málaga, Barcelona
150	NIPPON YUSEN KAISHA	CIAL COMBALIA SAGRERA	Barcelona, Savona, Port Kelang, Singapur, Bombay, Hong Kong, Toyohashi, Hitachi, Xingang, Shanghai, Aqaba, Jeddah, Port Qabas, Dubai, Abu Dhabi, Kuwait, Doha, Bahrain, Bandar Abbas, Umm Qasr, Bristol, Southampton, Zeebrugge, Rotterdam, Antwerpen, Bremenhaven

Línia	Armador	Consignatari	Ports
171	MEDITERRANEAN SHIPP. CO	MEDITERRANEAN SHIPP. CO.	Barcelona, La Spezia, Fos, Gioia Tauro, Jeddah, Salalah, Jebel Ali, Singapur, Chiwan, Hong Kong, Qingdao, Dalian, Xingang, Busan, Qingdao, Ningbo, Shanghai, Yantian, Chiwan, Hong Kong, Singapur, Gioia Tauro, Valencia, La Spezia, Fos, Barcelona, Genova, La Spezia, Gioia Tauro, Port Said, Salalah, Colombo, Nhava Sheva, Mundra, Salalah, Port Said, Istanbul, Barcelona, Valencia, Sines, Cristobal, Manzanillo, Mazatlan, Veracruz, Altamira, Houston, New Orleans International APT, Port Evergladesm Freeport, Barcelona, Las Palmas, Capetown, Port Elizabeth, Durban, Lobito, Luanda, Las Palmas, Barcelona, Valencia, Suape, Santos, Buenos Aires, Rio Grande, Navegantes, Sao Francisco do Sul, Santos, Sepetiba, Suape, Las Palmas, Valencia, Gioia Tauro, Livorno, Genova, Fos, Barcelona, Valencia, Boston, New York, Baltimore, Norfolk, Savannah, Charleston, Valencia, Barcelona, Las Palmas, Dakar, Tema, Abidjan, San Pedro, Lome, Tincan, Apapa, Cotonou, Douala, Takoradi
197	GRIMALDI GROUP NAPOLI	GRIMALDI LOGISTICA ESPAÑA	Barcelona, Livorno, Civitavecchia, Salerno, Piraeus, Derince, Gemlik, Limassol, Ashdod, Hamburg, Antwerpen, Portbury, Southampton, Setubal, Valencia, Barcelona
213	X-PRESS CONTAINER LINE (UK) LTD	A. PEREZ Y CIA	Barcelona, Fos, Barcelona, Tarragona, Almeria, Algeciras, Sevilla, Valencia, Tarragona, Barcelona, Casablanca, Vigo, Leixoes, Lisboa, Casablanca, Valencia, Tarragona, Barcelona, Tarragona, Valencia, Cagliari, Tunis, Cagliari, Barcelona
226	MELFI MARINE CORP. S.A.	A. PEREZ Y CIA	Barcelona, Valencia, Lisboa, Halifax, Habana, Salerno, Livorno, Genova, Barcelona
Mar Roja			
12	A.P.L. (AMERICAN PRES. LINE)	AMERICAN PRES. LINES LTD (ESPAÑA)	Barcelona, Valencia, Damietta, Jeddah, Singapur, Hong Kong, Busan, Sanghai, Ningbo, Chiwan, Shekou, Hong Kong, Singapur, Port Kelang, Jeddah, Damietta, Genova, Fos, Barcelona
12	ORIENT OVERSEAS CONT. LINE	TRANSITAINER, S.A.	Barcelona, Valencia, Damietta, Jeddah, Singapur, Hong Kong, Busan, Sanghai, Ningbo, Chiwan, Shekou, Hong Kong, Singapur, Port Kelang, Jeddah, Damietta, Genova, Fos, Barcelona
12	HAPAG-LLOYD, AG.	HAPAG-LLOYD SPAIN, S.L.	Barcelona, Valencia, Damietta, Jeddah, Singapur, Hong Kong, Busan, Sanghai, Ningbo, Chiwan, Shekou, Hong Kong, Singapur, Port Kelang, Jeddah, Damietta, Genova, Fos, Barcelona
12	NIPPON YUSEN KAISHA	COMBALIA AGENCIA MARÍTIMA S.A.	Barcelona, Valencia, Damietta, Jeddah, Singapur, Hong Kong, Busan, Sanghai, Ningbo, Chiwan, Shekou, Hong Kong, Singapur, Port Kelang, Jeddah, Damietta, Genova, Fos, Barcelona
12	ORIENT OVERSEAS CONT. LINE	ORIENT OVERSEAS CONTAINER LINE(SPAIN)	Barcelona, Valencia, Damietta, Jeddah, Singapur, Hong Kong, Busan, Sanghai, Ningbo, Chiwan, Shekou, Hong Kong, Singapur, Port Kelang, Jeddah, Damietta, Genova, Fos, Barcelona
12	MITSUI OSK LINE	TRANSCOMA	Barcelona, Valencia, Damietta, Jeddah, Singapur, Hong Kong, Busan, Sanghai, Ningbo, Chiwan, Shekou, Hong Kong, Singapur, Port Kelang, Jeddah, Damietta, Genova, Fos, Barcelona
12	HYUNDAI MARINE MERCHANT	MARITIMA DAVILA BARCELONA, S.A.	Barcelona, Valencia, Damietta, Jeddah, Singapur, Hong Kong, Busan, Sanghai, Ningbo, Chiwan, Shekou, Hong Kong, Singapur, Port Kelang, Jeddah, Damietta, Genova, Fos, Barcelona
42	UNITED ARAB SHIPPING COMPANY	UASAC IBERIA S.L.	Khor Al Fakkan, Jebel Ali, Muhammad Bin Qasim, Nhava Sheva, Jeddah, Port Said, La Spezia, Genova, Barcelona, Valencia, Algeciras, New York City, Norfolk, Savannah, Algeciras, Valencia, Genova
42	HANJIN SHIPPING CO LTD	HANJIN SPAIN, S.A.	Khor Al Fakkan, Jebel Ali, Muhammad Bin Qasim, Nhava Sheva, Jeddah, Port Said, La Spezia, Genova, Barcelona, Valencia, Algeciras, New York City, Norfolk, Savannah, Algeciras, Valencia, Genova
43	NISSAN MOTOR CAR CARRIER CO. LT	MARITIMA DEL MEDITERRANEO, SA	Barcelona, Livorno, Civitavecchia, Setubal, Newcastle Upon Tyne, Bremen, Bremerhaven, Southampton, Le Havre, Durban, Jeddah, Muscat, Kuwait, Bahrain, Abu Dhabi Singapur, Hong Kong, Taichung, Keelung, Toyohashi, Hitachi, Yokosuka, Chiba, Yokohama
43	HOEGH UGLAND AUTOLINERS S/A	MARITIMA DEL MEDITERRANEO, SA	Barcelona, Setubal, Antwerpen, Rotterdam, Gdansk Amsterdam, Bristol, Newcastle Upon Tyne, Bremen, Dublin, Southampton, Genova, Koper, Larnaca, Limassol, Istanbul, Piraeus, Beirut, Alexandria, Port Sudan, Durban, Port Elizabeth, Incheon, Masan, Singapur, Hong Kong, Shanghai, Hitachi, Kawasaki, Yokosuka, Nagoya, Kanda, Osaka, Yokohama, Kobe

Línia	Armador	Consignatari	Ports
85	IGNAZIO MESSINA AND CO., SPA	WECO AGENCIA MARÍTIMA	Barcelona, Castellón, Dakar, Abidjan, San Pedro, Lagos, Tema, Lagos, Tema, Abodjan, San Pedro, Dakar, Castellon, Genova, Marsella, Barcelona, Napoles, Jeddah, Mombasa, Dar es Salaam, Durban, Maputo, Dar es Salaam, Mombasa, Jeddah, Genova, Barcelona
101	CHINA SHIPPING CONTAINER LINES	CHINA SHIPPING SPAIN AGENCY S.L.	Barcelona, Valencia, Port Said, Jeddah, Khor al Fakkan, Port Kelang, Qingdao, Shanghai, Ningbo, Shekou, Port Kelang, Port Said, La Spezia, Genova, Fos-sur-mer, Barcelona
111	EUKOR CAR CARRIERS INC.	BERGE MARITIMA, S.L.	Barcelona, Aqaba, Jeddah, Port Qabas, Dubai, Abu Dhabi, Doha, Bahraim, Damman, Kuwait, Keelung, Xingang, Masan, Pyeongtaek
116	MITSUI OSK LINE	TRANSCOMA	Barcelona, Zeebrugge, Antwerpen, Bristol, Gent, Bremenhaven, Aqaba, Shanghai, Omaezaki, Yokohama, Guangzhou, Laem Chabang, La Goulette Nord, Sagunto, Djen=Djen, Casablanca, Lisboa, Livorno, Gioia Tauro, Barcelona
150	NIPPON YUSEN KAISHA	CIAL COMBALIA SAGRERA	Barcelona, Savona, Port Kelang, Singapur, Bombay, Hong Kong, Toyohashi, Hitachi, Xingang, Shanghai, Aqaba, Jeddah, Port Qabas, Dubai, Abu Dhabi, Kuwait, Doha, Bahraim, Bandar Abbas, Umm Qasr, Bristol, Southampton, Zeebrugge, Rotterdam, Antwerpen, Bremenhaven
171	MEDITERRANEAN SHIPP. CO	MEDITERRANEAN SHIPP. CO.	Barcelona, La Spezia, Fos, Gioia Tauro, Jeddah, Salalah, Jebel Ali, Singapur, Chiwan, Hong Kong, Qingdao, Dalian, Xingang, Busan, Qingdao, Ningbo, Shanghai, Yantian, Chiwan, Hong Kong, Singapur, Gioia Tauro, Valencia, La Spezia, Fos, Barcelona, Genova, La Spezia, Gioia Tauro, Port Said, Salalah, Colombo, Nhava Sheva, Mundra, Salalah, Port Said, Istanbul, Barcelona, Valencia, Sines, Cristobal, Manzanillo, Mazatlan, Veracruz, Altamira, Houston, New Orleans International APT, Port Evergladesm Freeport, Barcelona, Las Palmas, Capetown, Port Elizabeth, Durban, Lobito, Luanda, Las Palmas, Barcelona, Valencia, Suape, Santos, Buenos Aires, Rio Grande, Navegantes, Sao Francisco do Sul, Santos, Sepetiba, Suape, Las Palmas, Valencia, Gioia Tauro, Livorno, Genova, Fos, Barcelona, Valencia, Boston, New York, Baltimore, Norfolk, Savannah, Charleston, Valencia, Barcelona, Las Palmas, Dakar, Tema, Abidjan, San Pedro, Lome, Tincan, Apapa, Cotonou, Douala, Takoradi
Golf Pèrsic-Mar Aràbiga			
30	CMA - CGM	CMA CGM IBERICA, S.A.	Barcelona, Fos, Genova, Marsaxlokk, Damietta, Khor Al Fakkan, Port Kelang, Nansha, Xiamen, Gwangyang, Busan, Shanghai, Ningbo, Xiamen, Nansha, Chiwan, Tanjung Pelepas, Port Kelang, Beirut, Marsaxlokk, Valencia, Barcelona
42	UNITED ARAB SHIPPING COMPANY	UASAC IBERIA S.L.	Khor Al Fakkan, Jebel Ali, Muhammad Bin Qasim, Nhava Sheva, Jeddah, Port Said, La Spezia, Genova, Barcelona, Valencia, Algeciras, New York City, Norfolk, Savannah, Algeciras, Valencia, Genova
42	HANJIN SHIPPING CO LTD	HANJIN SPAIN, S.A.	Khor Al Fakkan, Jebel Ali, Muhammad Bin Qasim, Nhava Sheva, Jeddah, Port Said, La Spezia, Genova, Barcelona, Valencia, Algeciras, New York City, Norfolk, Savannah, Algeciras, Valencia, Genova
43	NISSAN MOTOR CAR CARRIER CO. LT	MARITIMA DEL MEDITERRANEO, SA	Barcelona, Livorno, Civitavecchia, Setubal, Newcastle Upon Tyne, Bremen, Bremerhaven, Southampton, Le Havre, Durban, Jeddah, Muscat, Kuwait, Bahraim, Abu Dhabim Singapur, Hong Kong, Taichung, Keelung, Toyohashi, Hitachi, Yokosuka, Chiba, Yokohama
74	MAERSK LINE/A.P.MOLLER	MARITIMA DEL MEDITERRANEO S.A.	Barcelona, Port Said, Jeddah, Salalah, Karachi, Jebel Ali, Tanger, Algeciras, Valencia, Barcelona
85	IGNAZIO MESSINA AND CO., SPA	WECO AGENCIA MARÍTIMA	Barcelona, Castellón, Dakar, Abidjan, San Pedro, Lagos, Tema, Lagos, Tema, Abodjan, San Pedro, Dakar, Castellon, Genova, Marsella, Barcelona, Napoles, Jeddah, Mombasa, Dar es Salaam, Durban, Maputo, Dar es Salaam, Mombasa, Jeddah, Genova, Barcelona
101	CHINA SHIPPING CONTAINER LINES	CHINA SHIPPING SPAIN AGENCY S.L.	Barcelona, Valencia, Port Said, Jeddah, Khor al Fakkan, Port Kelang, Qingdao, Shanghai, Ningbo, Shekou, Port Kelang, Port Said, La Spezia, Genova, Fos-sur-mer, Barcelona
101	UNITED ARAB SHIPPING COMPANY	UASAC IBERIA S.L.	Barcelona, Valencia, Port Said, Khor al Fakkan, Port Kelang, Qingdao, Shanghai, Ningbo, Shekou, Port Kelang, Port Said, La Spezia, Genova, Fos-sur-mer, Barcelona
111	EUKOR CAR CARRIERS INC.	BERGE MARITIMA, S.L.	Barcelona, Aqaba, Jeddah, Port Qabas, Dubai, Abu Dhabi, Doha, Bahraim, Damman, Kuwait, Keelung, Xingang, Masan, Pyeongtaek

Línia	Armador	Consignatari	Ports
150	NIPPON YUSEN KAISHA	CIAL COMBALIA SAGRERA	Barcelona, Savona, Port Kelang, Singapur, Bombay, Hong Kong, Toyohashi, Hitachi, Xingang, Shanghai, Aqaba, Jeddah, Port Qabas, Dubai, Abu Dhabi, Kuwait, Doha, Bahrain, Bandar Abbas, Umm Qasr, Bristol, Southampton, Zeebrugge, Rotterdam, Antwerpen, Bremenhaven
Amèrica Central i Carib			
7	HAPAG-LLOYD, AG.	HAPAG-LLOYD SPAIN, S.L.	Barcelona, Valencia, Savannah, Port Everglades, Veracruz, Altamira, Houston, New Orleans, Veracruz, Altamira, Houston, New Orleans, Port Everglades, Cagliari, Livorno, Genova, Barcelona
37	HAPAG-LLOYD, AG.	HAPAG-LLOYD SPAIN, S.L.	Barcelona, Valencia, Cartagena, Manzanillo, Los Angeles, Oakland, Vancouver, Portland, Oakland, Los Angeles, Manzanillo, Puerto Quetzal, Manzanillo, Caucedo, Valencia, Cagliari, Livorno, Genova, Fos, Barcelona
150	NIPPON YUSEN KAISHA	CIAL COMBALIA SAGRERA	Barcelona, Savona, Port Kelang, Singapur, Bombay, Hong Kong, Toyohashi, Hitachi, Xingang, Shanghai, Aqaba, Jeddah, Port Qabas, Dubai, Abu Dhabi, Kuwait, Doha, Bahrain, Bandar Abbas, Umm Qasr, Bristol, Southampton, Zeebrugge, Rotterdam, Antwerpen, Bremenhaven
171	MEDITERRANEAN SHIPP. CO	MEDITERRANEAN SHIPP. CO.	Barcelona, La Spezia, Fos, Gioia Tauro, Jeddah, Salalah, Jebel Ali, Singapur, Chiwan, Hong Kong, Qingdao, Dalian, Xingang, Busan, Qingdao, Ningbo, Shanghai, Yantian, Chiwan, Hong Kong, Singapur, Gioia Tauro, Valencia, La Spezia, Fos, Barcelona, Genova, La Spezia, Gioia Tauro, Port Said, Salalah, Colombo, Nhava Sheva, Mundra, Salalah, Port Said, Istanbul, Barcelona, Valencia, Sines, Cristobal, Manzanillo, Mazatlan, Veracruz, Altamira, Houston, New Orleans International APT, Port Evergladesm Freeport, Barcelona, Las Palmas, Capetown, Port Elizabeth, Durban, Lobito, Luanda, Las Palmas, Barcelona, Valencia, Suape, Santos, Buenos Aires, Rio Grande, Navegantes, Sao Francisco do Sul, Santos, Sepetiba, Suape, Las Palmas, Valencia, Gioia Tauro, Livorno, Genova, Fos, Barcelona, Valencia, Boston, New York, Baltimore, Norfolk, Savannah, Charleston, Valencia, Barcelona, Las Palmas, Dakar, Tema, Abidjan, San Pedro, Lome, Tincan, Apapa, Cotonou, Douala, Takoradi
182	CCNI CIA. CHILENA DE NAV. INTERN	AGUNSA EUROPA, S.A.	Barcelona, Valencia, Cartagena, Guayaquil, Callao, Iquique, Mejillones, Antofagasta, San Antonio, Ilo, Callao, Cartagena, San Juan, Valencia, Salerno, Livorno, Vado Ligure, Barcelona
217	MARFRET SHIPPING LINES	AG. MARITIMA ESPAÑOLA EVGE	Barcelona, Sete, Genova, Livorno, Valencia, Ponte à Pitre, Port de France, Rio Haina, La Guaira-Caracas, Manzanillo, Cartagena, Rio Haina, Fort de France, Algeciras, Barcelona
217	CMA - CGM	CMA CGM IBERICA, S.A.	Barcelona, Sete, Genova, Livorno, Valencia, Ponte à Pitre, Port de France, Rio Haina, La Guaira-Caracas, Manzanillo, Cartagena, Rio Haina, Fort de France, Algeciras, Barcelona
217	AGREXCO AGRICULTURAL EXPORT	ROMEU & CIA	Barcelona, Sete, Genova, Livorno, Valencia, Ponte à Pitre, Port de France, Rio Haina, La Guaira-Caracas, Manzanillo, Cartagena, Rio Haina, Fort de France, Algeciras, Barcelona
226	MELFI MARINE CORP. S.A.	A. PEREZ Y CIA	Barcelona, Valencia, Lisboa, Halifax, Habana, Salerno, Livorno, Genova, Barcelona
Canadà (Atlàntic) i G. Llacs			
226	MELFI MARINE CORP. S.A.	A. PEREZ Y CIA	Barcelona, Valencia, Lisboa, Halifax, Habana, Salerno, Livorno, Genova, Barcelona
Àfrica Sudest i O. Índic			
43	NISSAN MOTOR CAR CARRIER CO. LT	MARITIMA DEL MEDITERRANEO, SA	Barcelona, Livorno, Civitavecchia, Setubal, Newcastle Upon Tyne, Bremen, Bremerhaven, Southampton, Le Havre, Durban, Jeddah, Muscat, Kuwait, Bahrain, Abu Dhabim Singapur, Hong Kong, Taichung, Keelung, Toyohashi, Hitachi, Yokosuka, Chiba, Yokohama
43	HOEGH UGLAND AUTOLINERS S/A	MARITIMA DEL MEDITERRANEO, SA	Barcelona, Setubal, Antwerpen, Rotterdam, Gdansk Amsterdam, Bristol, Newcastle Upon Tyne, Bremen, Dublin, Southampton, Genova, Koper, Larnaca, Limassol, Istanbul, Piraeus, Beirut, Alexandria, Port Sudan, Durban, Port Elizabeth, Incheon, Masan, Singapur, Hong Kong, Shanghai, Hitachi, Kawasaki, Yokosuba, Nagoya, Kanda, Osaka, Yokohama, Kobe
85	IGNAZIO MESSINA AND CO., SPA	WECO AGENCIA MARÍTIMA	Barcelona, Castellón, Dakar, Abidjan, San Pedro, Lagos, Tema, Lagos, Tema, Abodjan, San Pedro, Dakar, Castellon, Genova, Marsella, Barcelona, Napoles, Jeddah, Mombasa, Dar es Salaam, Durban, Maputo, Dar es Salaam, Mombasa, Jeddah, Genova, Barcelona

Línia	Armador	Consignatari	Ports
150	NIPPON YUSEN KAISHA	CIAL COMBALIA SAGRERA	Barcelona, Savona, Port Kelang, Singapur, Bombay, Hong Kong, Toyohashi, Hitachi, Xingang, Shanghai, Aqaba, Jeddah, Port Qabas, Dubai, Abu Dhabi, Kuwait, Doha, Bahrain, Bandar Abbas, Umm Qasr, Bristol, Southampton, Zeebrugge, Rotterdam, Antwerpen, Bremenhaven
151	BOLUDA LINES	BOLUDA LINES S.A.	Barcelona, Valencia, Las Palmas, Santa Cruz de Tenerife, Santa Cruz de la Palma, Alicante, Barcelona
171	MEDITERRANEAN SHIPP. CO	MEDITERRANEAN SHIPP. CO.	Barcelona, La Spezia, Fos, Gioia Tauro, Jeddah, Salalah, Jebel Ali, Singapur, Chiwan, Hong Kong, Qingdao, Dalian, Xingang, Busan, Qingdao, Ningbo, Shanghai, Yantian, Chiwan, Hong Kong, Singapur, Gioia Tauro, Valencia, La Spezia, Fos, Barcelona, Genova, La Spezia, Gioia Tauro, Port Said, Salalah, Colombo, Nhava Sheva, Mundra, Salalah, Port Said, Istanbul, Barcelona, Valencia, Sines, Cristobal, Manzanillo, Mazatlan, Veracruz, Altamira, Houston, New Orleans International APT, Port Evergladesm Freeport, Barcelona, Las Palmas, Capetown, Port Elizabeth, Durban, Lobito, Luanda, Las Palmas, Barcelona, Valencia, Suape, Santos, Buenos Aires, Rio Grande, Navegantes, Sao Francisco do Sul, Santos, Sepeliba, Suape, Las Palmas, Valencia, Gioia Tauro, Livorno, Genova, Fos, Barcelona, Valencia, Boston, New York, Baltimore, Norfolk, Savannah, Charleston, Valencia, Barcelona, Las Palmas, Dakar, Tema, Abidjan, San Pedro, Lome, Tincan, Apapa, Cotonou, Douala, Takoradi
Pakistan/India/Sri Lanka/Bangladesh			
12	A.P.L. (AMERICAN PRES. LINE)	AMERICAN PRES. LINES LTD (ESPAÑA)	Barcelona, Valencia, Damietta, Jeddah, Singapur, Hong Kong, Busan, Sanghai, Ningbo, Chiwan, Shekou, Hong Kong, Singapur, Port Kelang, Jeddah, Damietta, Genova, Fos, Barcelona
12	ORIENT OVERSEAS CONT. LINE	TRANSITAINER, S.A.	Barcelona, Valencia, Damietta, Jeddah, Singapur, Hong Kong, Busan, Sanghai, Ningbo, Chiwan, Shekou, Hong Kong, Singapur, Port Kelang, Jeddah, Damietta, Genova, Fos, Barcelona
12	HAPAG-LLOYD, AG.	HAPAG-LLOYD SPAIN, S.L.	Barcelona, Valencia, Damietta, Jeddah, Singapur, Hong Kong, Busan, Sanghai, Ningbo, Chiwan, Shekou, Hong Kong, Singapur, Port Kelang, Jeddah, Damietta, Genova, Fos, Barcelona
12	NIPPON YUSEN KAISHA	COMBALIA AGENCIA MARÍTIMA S.A.	Barcelona, Valencia, Damietta, Jeddah, Singapur, Hong Kong, Busan, Sanghai, Ningbo, Chiwan, Shekou, Hong Kong, Singapur, Port Kelang, Jeddah, Damietta, Genova, Fos, Barcelona
12	ORIENT OVERSEAS CONT. LINE	ORIENT OVERSEAS CONTAINER LINE(SPAIN)	Barcelona, Valencia, Damietta, Jeddah, Singapur, Hong Kong, Busan, Sanghai, Ningbo, Chiwan, Shekou, Hong Kong, Singapur, Port Kelang, Jeddah, Damietta, Genova, Fos, Barcelona
12	MITSUI OSK LINE	TRANSCOMA	Barcelona, Valencia, Damietta, Jeddah, Singapur, Hong Kong, Busan, Sanghai, Ningbo, Chiwan, Shekou, Hong Kong, Singapur, Port Kelang, Jeddah, Damietta, Genova, Fos, Barcelona
12	HYUNDAI MARINE MERCHANT	MARITIMA DAVILA BARCELONA, S.A.	Barcelona, Valencia, Damietta, Jeddah, Singapur, Hong Kong, Busan, Sanghai, Ningbo, Chiwan, Shekou, Hong Kong, Singapur, Port Kelang, Jeddah, Damietta, Genova, Fos, Barcelona
42	HANJIN SHIPPING CO LTD	HANJIN SPAIN, S.A.	Khor Al Fakkan, Jebel Ali, Muhammad Bin Qasim, Nhava Sheva, Jeddah, Port Said, La Spezia, Genova, Barcelona, Valencia, Algeciras, New York City, Norfolk, Savannah, Algeciras, Valencia, Genova
74	MAERSK LINE/A.P.MOLLER	MARITIMA DEL MEDITERRANEO S.A.	Barcelona, Port Said, Jeddah, Salalah, Karachi, Jebel Ali, Tanger, Algeciras, Valencia, Barcelona
85	IGNAZIO MESSINA AND CO., SPA	WECO AGENCIA MARÍTIMA	Barcelona, Castellón, Dakar, Abidjan, San Pedro, Lagos, Tema, Lagos, Tema, Abodjan, San Pedro, Dakar, Castellon, Genova, Marsella, Barcelona, Napoles, Jeddah, Mombasa, Dar es Salaam, Durban, Maputo, Dar es Salaam, Mombasa, Jeddah, Genova, Barcelona
111	EUKOR CAR CARRIERS INC.	BERGE MARITIMA, S.L.	Barcelona, Aqaba, Jeddah, Port Qabas, Dubai, Abu Dhabi, Doha, Bahrain, Damman, Kuwait, Keelung, Xingang, Masan, Pyeongtaek

Línia	Armador	Consignatari	Ports
150	NIPPON YUSEN KAISHA	CIAL COMBALIA SAGRERA	Barcelona, Savona, Port Kelang, Singapur, Bombay, Hong Kong, Toyohashi, Hitachi, Xingang, Shanghai, Aqaba, Jeddah, Port Qabas, Dubai, Abu Dhabi, Kuwait, Doha, Bahrain, Bandar Abbas, Umm Qasr, Bristol, Southampton, Zeebrugge, Rotterdam, Antwerpen, Bremenhaven
171	MEDITERRANEAN SHIPP. CO	MEDITERRANEAN SHIPP. CO.	Barcelona, La Spezia, Fos, Gioia Tauro, Jeddah, Salalah, Jebel Ali, Singapur, Chiwan, Hong Kong, Qingdao, Dalian, Xingang, Busan, Qingdao, Ningbo, Shanghai, Yantian, Chiwan, Hong Kong, Singapur, Gioia Tauro, Valencia, La Spezia, Fos, Barcelona, Genova, La Spezia, Gioia Tauro, Port Said, Salalah, Colombo, Nhava Sheva, Mundra, Salalah, Port Said, Istanbul, Barcelona, Valencia, Sines, Cristobal, Manzanillo, Mazatlan, Veracruz, Altamira, Houston, New Orleans International APT, Port Evergladesm Freeport, Barcelona, Las Palmas, Capetown, Port Elizabeth, Durban, Lobito, Luanda, Las Palmas, Barcelona, Valencia, Suape, Santos, Buenos Aires, Rio Grande, Navegantes, Sao Francisco do Sul, Santos, Sepetiba, Suape, Las Palmas, Valencia, Gioia Tauro, Livorno, Genova, Fos, Barcelona, Valencia, Boston, New York, Baltimore, Norfolk, Savannah, Charleston, Valencia, Barcelona, Las Palmas, Dakar, Tema, Abidjan, San Pedro, Lome, Tincan, Apapa, Cotonou, Douala, Takoradi
174	SHIPPING INDIA CORP. LTD	A.M. CONDEMINAS	Barcelona, Genova, La Spezia, Gioia Tauro, Port Said, Salalah, Colombo, Nhava Sheva, Mundra, Salalah, Port Said, Istanbul, Barcelona
Austràlia i Nova Zelanda			
12	A.P.L. (AMERICAN PRES. LINE)	AMERICAN PRES. LINES LTD (ESPÀÑA)	Barcelona, Valencia, Damietta, Jeddah, Singapur, Hong Kong, Busan, Sanghai, Ningbo, Chiwan, Shekou, Hong Kong, Singapur, Port Kelang, Jeddah, Damietta, Genova, Fos, Barcelona
12	ORIENT OVERSEAS CONT. LINE	TRANSITAINER, S.A.	Barcelona, Valencia, Damietta, Jeddah, Singapur, Hong Kong, Busan, Sanghai, Ningbo, Chiwan, Shekou, Hong Kong, Singapur, Port Kelang, Jeddah, Damietta, Genova, Fos, Barcelona
12	HAPAG-LLOYD, AG.	HAPAG-LLOYD SPAIN, S.L.	Barcelona, Valencia, Damietta, Jeddah, Singapur, Hong Kong, Busan, Sanghai, Ningbo, Chiwan, Shekou, Hong Kong, Singapur, Port Kelang, Jeddah, Damietta, Genova, Fos, Barcelona
12	NIPPON YUSEN KAISHA	COMBALIA AGENCIA MARÍTIMA S.A.	Barcelona, Valencia, Damietta, Jeddah, Singapur, Hong Kong, Busan, Sanghai, Ningbo, Chiwan, Shekou, Hong Kong, Singapur, Port Kelang, Jeddah, Damietta, Genova, Fos, Barcelona
12	ORIENT OVERSEAS CONT. LINE	ORIENT OVERSEAS CONTAINER LINE(SPAIN)	Barcelona, Valencia, Damietta, Jeddah, Singapur, Hong Kong, Busan, Sanghai, Ningbo, Chiwan, Shekou, Hong Kong, Singapur, Port Kelang, Jeddah, Damietta, Genova, Fos, Barcelona
12	MITSUI OSK LINE	TRANSCOMA	Barcelona, Valencia, Damietta, Jeddah, Singapur, Hong Kong, Busan, Sanghai, Ningbo, Chiwan, Shekou, Hong Kong, Singapur, Port Kelang, Jeddah, Damietta, Genova, Fos, Barcelona
12	HYUNDAI MARINE MERCHANT	MARITIMA DAVILA BARCELONA, S.A.	Barcelona, Valencia, Damietta, Jeddah, Singapur, Hong Kong, Busan, Sanghai, Ningbo, Chiwan, Shekou, Hong Kong, Singapur, Port Kelang, Jeddah, Damietta, Genova, Fos, Barcelona
150	NIPPON YUSEN KAISHA	CIAL COMBALIA SAGRERA	Barcelona, Savona, Port Kelang, Singapur, Bombay, Hong Kong, Toyohashi, Hitachi, Xingang, Shanghai, Aqaba, Jeddah, Port Qabas, Dubai, Abu Dhabi, Kuwait, Doha, Bahrain, Bandar Abbas, Umm Qasr, Bristol, Southampton, Zeebrugge, Rotterdam, Antwerpen, Bremenhaven
217	MARFRET SHIPPING LINES	AG. MARITIMA ESPAÑOLA EVGE	Barcelona, Sete, Genova, Livorno, Valencia, Ponte à Pitre, Port de France, Rio Haina, La Guaira-Caracas, Manzanillo, Cartagena, Rio Haina, Fort de France, Algeciras, Barcelona
217	CMA - CGM	CMA CGM IBERICA, S.A.	Barcelona, Sete, Genova, Livorno, Valencia, Ponte à Pitre, Port de France, Rio Haina, La Guaira-Caracas, Manzanillo, Cartagena, Rio Haina, Fort de France, Algeciras, Barcelona
217	AGREXCO AGRICULTURAL EXPORT	ROMEU & CIA	Barcelona, Sete, Genova, Livorno, Valencia, Ponte à Pitre, Port de France, Rio Haina, La Guaira-Caracas, Manzanillo, Cartagena, Rio Haina, Fort de France, Algeciras, Barcelona

7.2. Àrees geogràfiques

Línia	Armador	Consignatari	Àrees geogràfiques																	PORTS		
			1	2	3	4	5	6	7	8	9	10	11	12	13	14	15	16	17		18	19
1	CHINA SHIPPING CONTAINER LINES	CHINA SHIPPING SPAIN AGENCY S.L	*	*			*															Barcelona, Valencia, Pireo, Singapur, Hong Kong, Shanghai, Ningbo, Shekou, Shanghai, Ningbo, Shekou, Hong Kong, Singapur, Pireo, Napoles, Genova, Barcelona
1	COSCO CONTAINER LINES (COSCON)	COSCO IBERIA SHIP AGENCY, S.A.	*	*			*															Barcelona, Valencia, Pireo, Singapur, Hong Kong, Shanghai, Ningbo, Shekou, Shanghai, Ningbo, Shekou, Hong Kong, Singapur, Pireo, Napoles, Genova, Barcelona
1	EVERGREEN MARINE (SINGAPORE)	EVERGREEN SHIPPING SPAIN S.L.	*	*			*															Barcelona, Valencia, Pireo, Singapur, Hong Kong, Shanghai, Ningbo, Shekou, Shanghai, Ningbo, Shekou, Hong Kong, Singapur, Pireo, Napoles, Genova, Barcelona
1	EVERGREEN MARINE (UK) LTD	EVERGREEN SHIPPING SPAIN S.L.	*	*			*															Barcelona, Valencia, Pireo, Singapur, Hong Kong, Shanghai, Ningbo, Shekou, Shanghai, Ningbo, Shekou, Hong Kong, Singapur, Pireo, Napoles, Genova, Barcelona
1	EVERGREEN MARINE CORPORATION	EVERGREEN SHIPPING SPAIN S.L.	*	*			*															Barcelona, Valencia, Pireo, Singapur, Hong Kong, Shanghai, Ningbo, Shekou, Shanghai, Ningbo, Shekou, Hong Kong, Singapur, Pireo, Napoles, Genova, Barcelona
1	HANJIN SHIPPING CO. LTD.	HANJIN SPAIN S A	*	*			*															Barcelona, Valencia, Pireo, Singapur, Hong Kong, Shanghai, Ningbo, Shekou, Shanghai, Ningbo, Shekou, Hong Kong, Singapur, Pireo, Napoles, Genova, Barcelona
1	ITALIA MARITTIMA S.P.A.	EVERGREEN SHIPPING SPAIN S.L.	*	*			*															Barcelona, Valencia, Pireo, Singapur, Hong Kong, Shanghai, Ningbo, Shekou, Shanghai, Ningbo, Shekou, Hong Kong, Singapur, Pireo, Napoles, Genova, Barcelona
1	K LINE	K LINE ESP.SERVICIOS MARITIMOS S A	*	*			*															Barcelona, Valencia, Pireo, Singapur, Hong Kong, Shanghai, Ningbo, Shekou, Shanghai, Ningbo, Shekou, Hong Kong, Singapur, Pireo, Napoles, Genova, Barcelona
1	YANG MING LINE	CATALANA DEL MAR S.A.	*	*			*															Barcelona, Valencia, Pireo, Singapur, Hong Kong, Shanghai, Ningbo, Shekou, Shanghai, Ningbo, Shekou, Hong Kong, Singapur, Pireo, Napoles, Genova, Barcelona
4	A.P.L. (AMERICAN PRES. LINE)	AMERICAN PRES. LINES LTD (ESPAÑA)	*	*																		Barcelona, Valencia, Tanger, New York, Norfolk, Savannah, Algeciras, Marsaxlokk, Livorno, Genova, Fos, Barcelona
4	CMA CGM	CMA CGM IBERICA S.A.U.	*	*																		Barcelona, Valencia, Tanger, New York, Norfolk, Savannah, Algeciras, Marsaxlokk, Livorno, Genova, Fos, Barcelona
4	HAPAG-LLOYD.A.G.	HAPAG-LLOYD SPAIN S.L.	*	*																		Barcelona, Valencia, Tanger, New York, Norfolk, Savannah, Algeciras, Marsaxlokk, Livorno, Genova, Fos, Barcelona
4	MAERSK LINE/A.P.MOLLER	MARITIMA DEL MEDITERRANEO S.A.	*	*																		Barcelona, Valencia, Tanger, New York, Norfolk, Savannah, Algeciras, Marsaxlokk, Livorno, Genova, Fos, Barcelona
4	MITSUI OSK LINES	TRANSP Y CONSIG. MARITIMAS S.A.	*	*																		Barcelona, Valencia, Tanger, New York, Norfolk, Savannah, Algeciras, Marsaxlokk, Livorno, Genova, Fos, Barcelona
5	COMPANIA TRASMEDITERRANEA	COMPANIA TRASMEDITERRANEA S.A.						*														Barcelona, Las Palmas, Santa Cruz de Tenerife, Casablanca, Barcelona
5	FLOTA SUARDIAZ	VAPORES SUARDIAZ BARCELONA S.A.						*														Barcelona, Las Palmas, Santa Cruz de Tenerife, Casablanca, Barcelona
7	CCNI- CIA CHILENA NAV. INTERN.	AGUNSA EUROPA S A	*	*					*													Barcelona, Valencia, Savannah, Port Everglades, Veracruz, Altamira, Houston, New Orleans, Veracruz, Altamira, Houston, New Orleans, Port Everglades, Cagliari, Livorno, Genova, Barcelona
7	CMA CGM	CMA CGM IBERICA S.A.U.	*	*					*													Barcelona, Valencia, Savannah, Port Everglades, Veracruz, Altamira, Houston, New Orleans, Veracruz, Altamira, Houston, New Orleans, Port Everglades, Cagliari, Livorno, Genova, Barcelona
7	CSAV CIA SUDAMERICANA VAPORES	COMP. SUD. DE VAPORES AG.MARITIMA S.L.	*	*					*													Barcelona, Valencia, Savannah, Port Everglades, Veracruz, Altamira, Houston, New Orleans, Veracruz, Altamira, Houston, New Orleans, Port Everglades, Cagliari, Livorno, Genova, Barcelona
7	HAMBURG SUD	TRANSITAINER S.A.	*	*					*													Barcelona, Valencia, Savannah, Port Everglades, Veracruz, Altamira, Houston, New Orleans, Veracruz, Altamira, Houston, New Orleans, Port Everglades, Cagliari, Livorno, Genova, Barcelona
7	HAPAG-LLOYD.A.G.	HAPAG-LLOYD SPAIN S.L.	*	*					*													Barcelona, Valencia, Savannah, Port Everglades, Veracruz, Altamira, Houston, New Orleans, Veracruz, Altamira, Houston, New Orleans, Port Everglades, Cagliari, Livorno, Genova, Barcelona

Línia	Armador	Consignatari	Àrees geogràfiques																	PORTS		
			1	2	3	4	5	6	7	8	9	10	11	12	13	14	15	16	17		18	19
7	MAERSK LINE/A.P.MOLLER	MARITIMA DEL MEDITERRANEO S.A.	*	*							*						*					Barcelona, Valencia, Savannah, Port Everglades, Veracruz, Altamira, Houston, New Orleans, Veracruz, Altamira, Houston, New Orleans, Port Everglades, Cagliari, Livorno, Genova, Barcelona
12	A.P.L. (AMERICAN PRES. LINE)	AMERICAN PRES. LINES LTD (ESPAÑA)	*			*	*				*	*					*	*				Barcelona, Valencia, Damietta, Jeddah, Singapur, Hong Kong, Busan, Shanghai, Ningbo, Chiwan, Shekou, Hong Kong, Singapur, Port Kelang, Jeddah, Damietta, Genova, Fos, Barcelona
12	HAPAG-LLOYD.A.G.	HAPAG-LLOYD SPAIN S.L.	*			*	*				*	*					*	*				Barcelona, Valencia, Damietta, Jeddah, Singapur, Hong Kong, Busan, Shanghai, Ningbo, Chiwan, Shekou, Hong Kong, Singapur, Port Kelang, Jeddah, Damietta, Genova, Fos, Barcelona
12	HYUNDAI MERCHANT MAR	MARITIMA DAVILA BARCELONA S.A.	*			*	*				*	*					*	*				Barcelona, Valencia, Damietta, Jeddah, Singapur, Hong Kong, Busan, Shanghai, Ningbo, Chiwan, Shekou, Hong Kong, Singapur, Port Kelang, Jeddah, Damietta, Genova, Fos, Barcelona
12	MITSUBI OSK LINES	TRANSP Y CONSIG. MARITIMAS S.A.	*			*	*				*	*					*	*				Barcelona, Valencia, Damietta, Jeddah, Singapur, Hong Kong, Busan, Shanghai, Ningbo, Chiwan, Shekou, Hong Kong, Singapur, Port Kelang, Jeddah, Damietta, Genova, Fos, Barcelona
12	NYK LINES	COMBALIA AGENCIA MARITIMA S.A.	*			*	*				*	*					*	*				Barcelona, Valencia, Damietta, Jeddah, Singapur, Hong Kong, Busan, Shanghai, Ningbo, Chiwan, Shekou, Hong Kong, Singapur, Port Kelang, Jeddah, Damietta, Genova, Fos, Barcelona
12	ORIENT OVERSEAS CONT. LINE	ORIENT OVERSEAS CONTAINER LINE (SPAIN)	*			*	*				*	*					*	*				Barcelona, Valencia, Damietta, Jeddah, Singapur, Hong Kong, Busan, Shanghai, Ningbo, Chiwan, Shekou, Hong Kong, Singapur, Port Kelang, Jeddah, Damietta, Genova, Fos, Barcelona
12	ORIENT OVERSEAS CONT. LINE	TRANSITAINER S.A.	*			*	*				*	*					*	*				Barcelona, Valencia, Damietta, Jeddah, Singapur, Hong Kong, Busan, Shanghai, Ningbo, Chiwan, Shekou, Hong Kong, Singapur, Port Kelang, Jeddah, Damietta, Genova, Fos, Barcelona
12	ZIM INTEGRATED SHIPPING SERV.	A.PEREZ Y CIA S.L.	*			*	*				*	*					*	*				Barcelona, Valencia, Damietta, Jeddah, Singapur, Hong Kong, Busan, Shanghai, Ningbo, Chiwan, Shekou, Hong Kong, Singapur, Port Kelang, Jeddah, Damietta, Genova, Fos, Barcelona
20	ATLANTICA SPA DI NAVIGAZIONE	TERMINAL FERRY DE BARCELONA S.R.L.U	*			*																Barcelona, Tanger-Med, Barcelona, Livorno, Barcelona
21	GRANDI NAVI VELOCI	TERMINAL FERRY DE BARCELONA S.R.L.U	*			*																Barcelona, Genova, Tanger, Barcelona
24	MTL CONTAINER LINES	BERGE MARITIMA S.L.	*			*																Barcelona, Castellón de la Plana, Rades/Tunis, Marsaxlokk, Barcelona
25	CIE.NATIONALE ALGERIENNE DE NA	TRANSP Y CONSIG. MARITIMAS S.A.	*			*																Barcelona, Marsella, La Spezia, Bejaia, Alger, Oran, Barcelona
30	CMA CGM	CMA CGM IBERICA S.A.U.	*	*		*	*				*	*										Barcelona, Fos, Genova, Marsaxlokk, Damietta, Khor Al Fakkan, Port Kelang, Nansha, Xiamen, Gwangyang, Busan, Shanghai, Ningbo, Xiamen, Nansha, Chiwan, Tanjung Pelepas, Port Kelang, Beirut, Marsaxlokk, Valencia, Barcelona
30	MAERSK LINE/A.P.MOLLER	MARITIMA DEL MEDITERRANEO S.A.	*	*		*	*				*	*										Barcelona, Fos, Genova, Marsaxlokk, Damietta, Khor Al Fakkan, Port Kelang, Nansha, Xiamen, Gwangyang, Busan, Shanghai, Ningbo, Xiamen, Nansha, Chiwan, Tanjung Pelepas, Port Kelang, Beirut, Marsaxlokk, Valencia, Barcelona
37	HAMBURG SUD	TRANSITAINER S.A.	*	*	*					*							*					Barcelona, Valencia, Cartagena, Manzanillo, Los Angeles, Oakland, Vancouver, Portland, Oakland, Los Angeles, Manzanillo, Puerto Quetzal, Manzanillo, Caucedo, Valencia, Cagliari, Livorno, Genova, Fos, Barcelona
37	HAPAG-LLOYD.A.G.	HAPAG-LLOYD SPAIN S.L.	*	*	*					*							*					Barcelona, Valencia, Cartagena, Manzanillo, Los Angeles, Oakland, Vancouver, Portland, Oakland, Los Angeles, Manzanillo, Puerto Quetzal, Manzanillo, Caucedo, Valencia, Cagliari, Livorno, Genova, Fos, Barcelona
39	NEPTUNE SHIPPING AGENCIES	NEPTUNE BARCELONA S.A.	*	*		*																Barcelona, Sagunto, Valencia, Savona, Civitavecchia, El Pireo, Derince, Constanta, Ilychevsk, Beirut, Tartous, Limassol, Alexandria, Tunis, Malta, Mostaganem, Djen-Djen, Livorno, Marsella, Fos, Casablanca, Barcelona
41	FAST LINE C/O DEMLINE MANAG.	UNIVERSAL MARITIMA S.L.	*	*		*																Barcelona, Castellón, Marsella, Livorno, Alexandria, Latakia, Beirut, Barcelona
42	A.P.L. (AMERICAN PRES. LINE)	AMERICAN PRES. LINES LTD (ESPAÑA)	*			*											*	*				Khor Al Fakkan, Jebel Ali, Muhammad Bin Qasim, Nhava Sheva, Jeddah, Port Said, La Spezia, Genova, Barcelona, Valencia, Algeciras, New York City, Norfolk, Savannah, Algeciras, Valencia, Genova

Línia	Armador	Consignatari	Àrees geogràfiques																	PORTS			
			1	2	3	4	5	6	7	8	9	10	11	12	13	14	15	16	17		18	19	20
42	COSCO CONTAINER LINES (COSCON)	COSCO IBERIA SHIP AGENCY, S.A.				*	*																Khor Al Fakkan, Jebel Ali, Muhammad Bin Qasim, Nhava Sheva, Jeddah, Port Said, La Spezia, Genova, Barcelona, Valencia, Algeciras, New York City, Norfolk, Savannah, Algeciras, Valencia, Genova
42	HANJIN SHIPPING CO. LTD.	HANJIN SPAIN S A				*	*																Khor Al Fakkan, Jebel Ali, Muhammad Bin Qasim, Nhava Sheva, Jeddah, Port Said, La Spezia, Genova, Barcelona, Valencia, Algeciras, New York City, Norfolk, Savannah, Algeciras, Valencia, Genova
42	UNITED ARAB SHIPPING, CO.	UASAC IBERIA S.L.				*	*																Khor Al Fakkan, Jebel Ali, Muhammad Bin Qasim, Nhava Sheva, Jeddah, Port Said, La Spezia, Genova, Barcelona, Valencia, Algeciras, New York City, Norfolk, Savannah, Algeciras, Valencia, Genova
42	YANG MING LINE	CATALANA DEL MAR S.A.				*	*																Khor Al Fakkan, Jebel Ali, Muhammad Bin Qasim, Nhava Sheva, Jeddah, Port Said, La Spezia, Genova, Barcelona, Valencia, Algeciras, New York City, Norfolk, Savannah, Algeciras, Valencia, Genova
43	HOEGH AUTOLINERS AS	MARITIMA DEL MEDITERRANEO S.A.	*				*	*			*	*	*	*	*							*	Barcelona, Livorno, Civitavecchia, Setubal, Newcastle Upon Tyne, Bremen, Bremerhaven, Southampton, Le Havre, Durban, Jeddah, Muscat, Kuwait, Bahrain, Abu Dhabi, Singapur, Hong Kong, Taichung, Keelung, Toyohashi, Hitachi, Yokosuka, Chiba, Yokohama
43	NISSAN MOTOR CAR CARRIER CO.LT	MARITIMA DEL MEDITERRANEO S.A.	*				*	*			*	*	*	*	*							*	Barcelona, Livorno, Civitavecchia, Setubal, Newcastle Upon Tyne, Bremen, Bremerhaven, Southampton, Le Havre, Durban, Jeddah, Muscat, Kuwait, Bahrain, Abu Dhabi, Singapur, Hong Kong, Taichung, Keelung, Toyohashi, Hitachi, Yokosuka, Chiba, Yokohama
45	BORCHARD LINES	MARITIMA DEL MEDITERRANEO S.A.	*	*			*																Barcelona, Marsella, Genova, Salerno, Piraeus, Ashdod, Haifa, Limassol, Alexandria, Ambarli, Izmir, Barcelona
46	MEDITERRANEAN SHIPPING CO	MEDITERRANEAN SHIPPING					*																Barcelona, Valencia, Casablanca, Barcelona
46	WEC LINES ESPAÑA, S.L.U.	WEC LINES ESPAÑA, S.L.U.					*																Barcelona, Valencia, Casablanca, Barcelona
48	AFRICA CONTAINER LINES S.L.	TRANSITAINER S.A.	*				*																Barcelona, Castellón de la Plana, Alicante, Oran, Alger, Marseille, Barcelona
49	COTUNAV	ROMEY Y CIA S.A.					*																Tunez, Barcelona, Tunez
53	WHITE LINE SHIPPING	LINEAS REGULARES S.L.					*																Barcelona, Alger, Skikda, Barcelona
57	MEDITERRANEAN SHIPPING CO	MEDITERRANEAN SHIPPING	*	*			*						*										Barcelona, Bejaia, Alger, Oran, Skikda, Annaba, Valencia, Barcelona, Gioia Tauro, Koper, Trieste, Venezia, Gioia Tauro, Istanbul, Gemlik, Izmir, Ravenna, Ancona, Rijera Bakar, Durres,
62	ATLANTICA SPA DI NAVIGAZIONE	TERMINAL FERRY DE BARCELONA S.R.L.U		*																			Barcelona, Livorno, Savona, Barcelona
63	NOLIS SPA	BOLLORE AFRICA LOG. SPAIN (ISAMAR)					*																Barcelona, Castellon, Alger, Bejaia, Barcelona
68	CMA CGM	CMA CGM IBERICA S.A.U.	*							*													Barcelona, Marsella, Genova, Livorno, Napoles, Valencia, Dakar, Abidjan, Pointe Noire, Libreville, Valencia, Barcelona
71	MAERSK LINE/A.P.MOLLER	MARITIMA DEL MEDITERRANEO S.A.																					Barcelona, Valencia, Algeciras, Cartagena, Barcelona
74	MAERSK LINE/A.P.MOLLER	MARITIMA DEL MEDITERRANEO S.A.																			*		Barcelona, Port Said, Jeddah, Salalah, Karachi, Jebel Ali, Tanger, Algeciras, Valencia, Barcelona
77	VALMER LINES SHIPPING LTD	ROMEY Y CIA S.A.				*																	Barcelona, Valencia, Castellon, Haifa, Ashdod, Fos, Barcelona
78	ARKAS CONTAINER TRANSPORT SA	ARKAS SPAIN S A					*																Barcelona, Valencia, Casablanca, Barcelona
79	ARKAS CONTAINER TRANSPORT SA	ARKAS SPAIN S A					*																Barcelona, Castellon, Valencia, Oran, Alger, Barcelona
85	IGNAZIO MESSINA AND CO., SPA	WECO AGENCIA MARITIMA S.A.	*				*			*			*	*	*						*		Barcelona, Castellón, Dakar, Abidjan, San Pedro, Lagos, Tema, Lagos, Tema, Abodjan, San Pedro, Dakar, Castellon, Genova, Marsella, Barcelona, Napoles, Jeddah, Mombasa, Dar es Salaam, Dar es Salaam, Maputo, Dar es Salaam, Mombasa, Jeddah, Genova, Barcelona

Línia	Armador	Consignatari	Àrees geogràfiques																	PORTS		
			1	2	3	4	5	6	7	8	9	10	11	12	13	14	15	16	17		18	19
96	MEDEX CONTAINER SERVICES LTD	INTRAMEDITERRANEO S.A.	*	*			*															Barcelona, Tunis, Pozzallo, Marsaxlokk, Tunis, Valencia, Barcelona
96	SHIAMA LINE LTD.	LÍNEAS REGULARES S.L.	*	*			*															Barcelona, Tunis, Pozzallo, Marsaxlokk, Tunis, Valencia, Barcelona
101	CHINA SHIPPING CONTAINER LINES	CHINA SHIPPING SPAIN AGENCY S.L	*				*	*			*	*	*									Barcelona, Valencia, Port Said, Jeddah, Khor al Fakkan, Port Kelang, Qingdao, Shanghai, Ningbo, Shekou, Port Kelang, Port Said, La Spezia, Genova, Fos-sur-mer, Barcelona
101	UNITED ARAB SHIPPING CO.	UASAC IBERIA S.L.	*				*	*			*	*	*									Barcelona, Valencia, Port Said, Jeddah, Khor al Fakkan, Port Kelang, Qingdao, Shanghai, Ningbo, Shekou, Port Kelang, Port Said, La Spezia, Genova, Fos-sur-mer, Barcelona
101	YANG MING LINE	CATALANA DEL MAR S.A.	*				*	*			*	*	*									Barcelona, Valencia, Port Said, Jeddah, Khor al Fakkan, Port Kelang, Qingdao, Shanghai, Ningbo, Shekou, Port Kelang, Port Said, La Spezia, Genova, Fos-sur-mer, Barcelona
102	CHINA SHIPPING CONTAINER LINES	CHINA SHIPPING SPAIN AGENCY S.L									*											Barcelona, Fos, Port Said, Singapur, Hong Kong, Ningbo, Shanghai, Xiamen, Kaohsiung, Yantian, Ashdod, Genova, Barcelona
102	COSCO CONTAINER LINES (COSCON)	COSCO IBERIA SHIP AGENCY, S.A.									*											Barcelona, Fos, Port Said, Singapur, Hong Kong, Ningbo, Shanghai, Xiamen, Kaohsiung, Yantian, Ashdod, Genova, Barcelona
102	EVERGREEN MARINE CORPORATION	EVERGREEN SHIPPING SPAIN S.L.									*											Barcelona, Fos, Port Said, Singapur, Hong Kong, Ningbo, Shanghai, Xiamen, Kaohsiung, Yantian, Ashdod, Genova, Barcelona
102	HANJIN SHIPPING CO. LTD.	HANJIN SPAIN S A									*											Barcelona, Fos, Port Said, Singapur, Hong Kong, Ningbo, Shanghai, Xiamen, Kaohsiung, Yantian, Ashdod, Genova, Barcelona
102	K LINE	BERGE MARITIMA S.L									*											Barcelona, Fos, Port Said, Singapur, Hong Kong, Ningbo, Shanghai, Xiamen, Kaohsiung, Yantian, Ashdod, Genova, Barcelona
102	K LINE	K LINE ESP.SERVICIOS MARITIMOS S A									*											Barcelona, Fos, Port Said, Singapur, Hong Kong, Ningbo, Shanghai, Xiamen, Kaohsiung, Yantian, Ashdod, Genova, Barcelona
102	YANG MING LINE	CATALANA DEL MAR S.A.									*											Barcelona, Fos, Port Said, Singapur, Hong Kong, Ningbo, Shanghai, Xiamen, Kaohsiung, Yantian, Ashdod, Genova, Barcelona
105	K LINE	AGENCIA MARITIMA CONDEMINAS, S.A.	*	*	*						*	*										Barcelona, Savona, Civitavecchia, Piraeus, Derince, Ashdod, Barcelona, Vigo, Santander, Zeebrugge, Newark, Baltimore, Jacksonville, Galveston, Altamira, Veracruz, Southampton, Zeebrugge, Barcelona
105	K LINE	BERGE MARITIMA S.L	*	*	*						*	*										Barcelona, Savona, Civitavecchia, Piraeus, Derince, Ashdod, Barcelona, Vigo, Santander, Zeebrugge, Newark, Baltimore, Jacksonville, Galveston, Altamira, Veracruz, Southampton, Zeebrugge, Barcelona
111	AMERICAN ROLL ON ROLL OFF CARR	AGENCIA MARITIMA ESPAÑOLA EVGE, S.A.									*											Barcelona, Djen-Djen, Setubal, Bremerhaven, Hamburg, Antwerpen, Rotterdam, Zeebrugge, Southampton, Malmo, Gothenburg
111	EUKOR CAR CARRIERS INC	BERGE MARITIMA S.L									*											Barcelona, Djen-Djen, Setubal, Bremerhaven, Hamburg, Antwerpen, Rotterdam, Zeebrugge, Southampton, Malmo, Gothenburg
111	WALLENIUS WILHEMSEN	AGENCIA MARITIMA ESPAÑOLA EVGE, S.A.									*											Barcelona, Djen-Djen, Setubal, Bremerhaven, Hamburg, Antwerpen, Rotterdam, Zeebrugge, Southampton, Malmo, Gothenburg
116	MITSUI OSK LINES	TRANSP Y CONSIG. MARITIMAS S.A.	*	*			*	*			*	*	*	*	*	*	*	*	*	*	*	Barcelona, Zeebrugge, Antwerpen, Bristol, Gent, Bremenhaven, Aqaba, Shanghai, Omaezaki, Yokohama, Guangzhou, Laem Chabang, La Goulette Nord, Sagunto, Djen=Djen, Casablanca, Lisboa, Livorno, Gioia Tauro, Barcelona
141	FLOTA SUARDIAZ	VAPORES SUARDIAZ BARCELONA S.A.						*			*											Barcelona, Casablanca, Las Palmas, Santa Cruz de Tenerife, Setubal, Sheerness, Tyne, Vlissingen, Zeebrugge, Vigo, Málaga, Barcelona
150	NYK LINES	COMBALIA AGENCIA MARITIMA S.A.	*	*	*	*	*	*	*	*	*	*	*	*	*	*	*	*	*	*	*	Barcelona, Savona, Port Kelang, Singapur, Bombay, Hong Kong, Toyohashi, Hitachi, Xingang, Shanghai, Aqaba, Jeddah, Port Qabas, Dubai, Abu Dhabi, Kuwait, Doha, Bahrain, Bandar Abbas, Umm Qasr, Bristol, Southampton, Zeebrugge, Rotterdam, Antwerpen, Bremenhaven
151	BOLUDA LINES	BOLUDA LINES S.A.	*								*										*	Barcelona, Valencia, Las Palmas, Santa Cruz de Tenerife, Santa Cruz de la Palma, Alicante, Barcelona

Línia	Armador	Consignatari	Àrees geogràfiques																	PORTS		
			1	2	3	4	5	6	7	8	9	10	11	12	13	14	15	16	17		18	19
151	CMA CGM	CMA CGM IBERICA S.A.U.	*							*												Barcelona, Valencia, Las Palmas, Santa Cruz de Tenerife, Santa Cruz de la Palma, Alicante, Barcelona
151	CONTAINER H LINES, S.L.	CONTAINER H LINES S.L.	*							*												Barcelona, Valencia, Las Palmas, Santa Cruz de Tenerife, Santa Cruz de la Palma, Alicante, Barcelona
151	COSCO CONTAINER LINES (COSCON)	COSCO IBERIA SHIP AGENCY, S.A.	*							*												Barcelona, Valencia, Las Palmas, Santa Cruz de Tenerife, Santa Cruz de la Palma, Alicante, Barcelona
151	CSAV CIA SUDAMERICANA VAPORES	COMP. SUD. DE VAPORES AG.MARITIMA S.L.	*							*												Barcelona, Valencia, Las Palmas, Santa Cruz de Tenerife, Santa Cruz de la Palma, Alicante, Barcelona
151	DAL TRANSPORT	ROMEY Y CIA S.A.	*							*												Barcelona, Valencia, Las Palmas, Santa Cruz de Tenerife, Santa Cruz de la Palma, Alicante, Barcelona
151	HAMBURG SUD	HAMBURG SÜD IBERIA S.A.	*							*												Barcelona, Valencia, Las Palmas, Santa Cruz de Tenerife, Santa Cruz de la Palma, Alicante, Barcelona
151	HAPAG-LLOYD.A.G.	HAPAG-LLOYD SPAIN S.L.	*							*												Barcelona, Valencia, Las Palmas, Santa Cruz de Tenerife, Santa Cruz de la Palma, Alicante, Barcelona
151	MAERSK LINE/A.P.MOLLER	MARITIMA DEL MEDITERRANEO S.A.	*							*												Barcelona, Valencia, Las Palmas, Santa Cruz de Tenerife, Santa Cruz de la Palma, Alicante, Barcelona
151	MITSUMI OSK LINES	TRANSP Y CONSIG. MARITIMAS S.A.	*							*												Barcelona, Valencia, Las Palmas, Santa Cruz de Tenerife, Santa Cruz de la Palma, Alicante, Barcelona
151	NISA (NAVIMPORT-INTERNA.S.A.)	SOLUCIONES INTEGRALES MARITIMAS S.L.U.	*							*												Barcelona, Valencia, Las Palmas, Santa Cruz de Tenerife, Santa Cruz de la Palma, Alicante, Barcelona
151	OPDR OLDENBURG-PORTUGIESISCHE	E. ERHARDT Y CIA, S.A.	*							*												Barcelona, Valencia, Las Palmas, Santa Cruz de Tenerife, Santa Cruz de la Palma, Alicante, Barcelona
151	PORTLINE	A.PEREZ Y CIA S.L.	*							*												Barcelona, Valencia, Las Palmas, Santa Cruz de Tenerife, Santa Cruz de la Palma, Alicante, Barcelona
151	ZIM INTEGRATED SHIPPING SERV.	A.PEREZ Y CIA S.L.	*							*												Barcelona, Valencia, Las Palmas, Santa Cruz de Tenerife, Santa Cruz de la Palma, Alicante, Barcelona
171	MEDITERRANEAN SHIPPING CO	MEDITERRANEAN SHIPPING	*	*	*	*	*	*	*	*	*	*	*	*	*	*	*	*	*	*	*	Barcelona, La Spezia, Fos, Gioia Tauro, Jeddah, Salalah, Jebel Ali, Singapur, Chiwan, Hong Kong, Qingdao, Dalian, Xingang, Busan, Qingdao, Ningbo, Shanghai, Yantian, Chiwan, Hong Kong, Singapur, Gioia Tauro, Valencia, La Spezia, Fos, Barcelona, Genova, La Spezia, Gioia Tauro, Port Said, Salalah, Colombo, Nhava Sheva, Mundra, Salalah, Port Said, Istanbul, Barcelona, Valencia, Sines, Cristobal, Manzanillo, Mazatlan, Veracruz, Altamira, Houston, New Orleans International APT, Port Evergladesm Freeport, Barcelona, Las Palmas, Capetown, Port Elizabeth, Durban, Lobito, Luanda, Las Palmas, Barcelona, Valencia, Suape, Santos, Buenos Aires, Rio Grande, Navegantes, Sao Francisco do Sul, Santos, Sepetiba, Suape, Las Palmas, Valencia, Gioia Tauro, Livorno, Genova, Fos, Barcelona, Valencia, Boston, New York, Baltimore, Norfolk, Savannah, Charleston, Valencia, Barcelona, Las Palmas, Dakar, Tema, Abidjan, San Pedro, Lome, Tincan, Apapa, Cotonou, Douala, Takoradi
182	CCNI- CIA CHILENA NAV. INTERN.	AGUNSA EUROPA S A	*							*	*	*										Barcelona, Valencia, Cartagena, Guayaquil, Callao, Iquique, Mejillones, Antofagasta, San Antonio, Ilo, Callao, Cartagena, San Juan, Valencia, Salerno, Livorno, Vado Ligure, Barcelona
182	CSAV CIA SUDAMERICANA VAPORES	COMP. SUD. DE VAPORES AG.MARITIMA S.L.	*							*	*	*										Barcelona, Valencia, Cartagena, Guayaquil, Callao, Iquique, Mejillones, Antofagasta, San Antonio, Ilo, Callao, Cartagena, San Juan, Valencia, Salerno, Livorno, Vado Ligure, Barcelona
197	GRIMALDI GROUP NAPOLI	GRIMALDI LOGISTICA ESPAÑA, S.L.	*	*		*				*												Barcelona, Livorno, Civitavecchia, Salerno, Piraeus, Derince, Gemlik, Limassol, Ashdod, Hamburg, Antwerpen, Portbury, Southampton, Setubal, Valencia, Barcelona

Línia	Armador	Consignatari	Àrees geogràfiques																	PORTS			
			1	2	3	4	5	6	7	8	9	10	11	12	13	14	15	16	17		18	19	20
213	SLOMAN NEPTUN-BREMEN 3813	MARITIMA DEL MEDITERRANEO S.A.	*					*															Barcelona, Fos, Barcelona, Tarragona, Almeria, Algeciras, Sevilla, Valencia, Tarragona, Barcelona, Casablanca, Vigo, Leixoes, Lisboa, Casablanca, Valencia, Tarragona, Barcelona, Tarragona, Valencia, Cagliari, Tunis, Cagliari, Barcelona
213	X-PRESS CONTAINER LINE (UK)LTD	A.PEREZ Y CIA S.L.	*					*															Barcelona, Fos, Barcelona, Tarragona, Almeria, Algeciras, Sevilla, Valencia, Tarragona, Barcelona, Casablanca, Vigo, Leixoes, Lisboa, Casablanca, Valencia, Tarragona, Barcelona, Tarragona, Valencia, Cagliari, Tunis, Cagliari, Barcelona
217	CMA CGM	CMA CGM IBERICA S.A.U.	*					*										*	*				Barcelona, Sete, Genova, Livorno, Valencia, Ponte à Pitre, Port de France, Rio Haina, La Guaira-Caracas, Manzanillo, Cartagena, Rio Haina, Fort de France, Algeciras, Barcelona
217	MARFRET SHIPPING LINES	AGENCIA MARITIMA ESPAÑOLA EVGE, S.A.	*					*										*	*				Barcelona, Sete, Genova, Livorno, Valencia, Ponte à Pitre, Port de France, Rio Haina, La Guaira-Caracas, Manzanillo, Cartagena, Rio Haina, Fort de France, Algeciras, Barcelona
217	NAVALE DELMAS	CMA CGM IBERICA S.A.U.	*					*										*	*				Barcelona, Sete, Genova, Livorno, Valencia, Ponte à Pitre, Port de France, Rio Haina, La Guaira-Caracas, Manzanillo, Cartagena, Rio Haina, Fort de France, Algeciras, Barcelona
221	ILVA SPA	A.M.P. SHIPPING SYSTEMS S.L.	*	*																			Thessaloniki, Taranto, Genova, Porto Nogaro, Barcelona
221	ILVA SPA	INTRAMEDITERRANEO S.A.	*	*																			Thessaloniki, Taranto, Genova, Porto Nogaro, Barcelona
222	CMA CGM	CMA CGM IBERICA S.A.U.	*					*															Barcelona, Alicante, Marsella, Oran, Alger, Ghazaouet, Bejaia, Skikda, Annaba, Barcelona
222	MARFRET SHIPPING LINES	AGENCIA MARITIMA ESPAÑOLA EVGE, S.A.	*					*															Barcelona, Alicante, Marsella, Oran, Alger, Ghazaouet, Bejaia, Skikda, Annaba, Barcelona
222	NAVALE DELMAS	CMA CGM IBERICA S.A.U.	*					*															Barcelona, Alicante, Marsella, Oran, Alger, Ghazaouet, Bejaia, Skikda, Annaba, Barcelona
226	MELFI MARINE CORP, S.A	A.PEREZ Y CIA S.L.	*					*		*	*	*	*	*	*	*	*	*	*				Barcelona, Valencia, Lisboa, Halifax, Habana, Salerno, Livorno, Genova, Barcelona
231	ARKAS CONTAINER TRANSPORT SA	ARKAS SPAIN S A						*															Barcelona, Alger, Oran, Castellón de la Plana, Valencia, Barcelona
233	ARKAS CONTAINER TRANSPORT SA	ARKAS SPAIN S A	*	*																			Barcelona, Cagliari, Izmir, Mersin, Thessaloniki, Pireo, Valencia, Castellón, Barcelona
235	ARKAS CONTAINER TRANSPORT SA	ARKAS SPAIN S A	*	*																			Barcelona, Latakia, Beirut, Thessaloniki, Cagliari, Valencia, Castellón de la Plana, Barcelona
238	CMA CGM	CMA CGM IBERICA S.A.U.	*					*															Barcelona, Valencia, Suape, Rio de Janeiro, Santos, Buenos Aires, Montevideo, Rio Grande, Navegantes, Sao Francisco do Sul, Tanger, Valencia, Gioia Tauro, Livorno, Genova, Fos, Barcelona
238	CSAV CIA SUDAMERICANA VAPORES	COMP. SUD. DE VAPORES AG.MARITIMA S.L.	*					*															Barcelona, Valencia, Suape, Rio de Janeiro, Santos, Buenos Aires, Montevideo, Rio Grande, Navegantes, Sao Francisco do Sul, Tanger, Valencia, Gioia Tauro, Livorno, Genova, Fos, Barcelona
238	HAMBURG SUD	TRANSITAINER S.A.	*					*															Barcelona, Valencia, Suape, Rio de Janeiro, Santos, Buenos Aires, Montevideo, Rio Grande, Navegantes, Sao Francisco do Sul, Tanger, Valencia, Gioia Tauro, Livorno, Genova, Fos, Barcelona
238	MAERSK LINE/A.P.MOLLER	MARITIMA DEL MEDITERRANEO S.A.	*					*															Barcelona, Valencia, Suape, Rio de Janeiro, Santos, Buenos Aires, Montevideo, Rio Grande, Navegantes, Sao Francisco do Sul, Tanger, Valencia, Gioia Tauro, Livorno, Genova, Fos, Barcelona
238	MEDITERRANEAN SHIPPING CO	MEDITERRANEAN SHIPPING	*					*															Barcelona, Valencia, Suape, Rio de Janeiro, Santos, Buenos Aires, Montevideo, Rio Grande, Navegantes, Sao Francisco do Sul, Tanger, Valencia, Gioia Tauro, Livorno, Genova, Fos, Barcelona

Línia	Armador	Consignatari	Àrees geogràfiques																	PORTS			
			1	2	3	4	5	6	7	8	9	10	11	12	13	14	15	16	17		18	19	20
238	NIVER LINES	AGENCIA MARITIMA ESPAÑOLA EVGE, S.A.	*						*														Barcelona, Valencia, Suape, Rio de Janeiro, Santos, Buenos Aires, Montevideo, Rio Grande, Navegantes, Sao Francisco do Sul, Tanger, Valencia, Gioia Tauro, Livorno, Genova, Fos, Barcelona
238	ZIM INTEGRATED SHIPPING SERV.	A.PEREZ Y CIA S.L.	*						*														Barcelona, Valencia, Suape, Rio de Janeiro, Santos, Buenos Aires, Montevideo, Rio Grande, Navegantes, Sao Francisco do Sul, Tanger, Valencia, Gioia Tauro, Livorno, Genova, Fos, Barcelona
302	COMPANÍA TRASMEDITERRANEA	COMPANÍA TRASMEDITERRANEA S.A.	*																				Barcelona, Maó, Barcelona
307	COMPANÍA TRASMEDITERRANEA	COMPANÍA TRASMEDITERRANEA S.A.	*																				Barcelona, Ibiza
315	EUROLINEAS MARITIMAS S.A	EUROLINEAS MARITIMAS, S.A. (BALEARIA)	*																				Barcelona, Palma de Mallorca, Alcudia, Ibiza, Mahón, Valencia, Barcelona
318	ATLANTICA SPA DI NAVIGAZIONE	TERMINAL FERRY DE BARCELONA S.R.L.U	*																				Barcelona, Puerto Torres, Civitavecchia, Puerto Torres, Barcelona
320	COMPANÍA TRASMEDITERRANEA	COMPANÍA TRASMEDITERRANEA S.A.	*																				Barcelona, Palma
322	COMPANÍA TRASMEDITERRANEA	COMPANÍA TRASMEDITERRANEA S.A.	*																				Barcelona, Mahón
325	EUROLINEAS MARITIMAS S.A	EUROLINEAS MARITIMAS, S.A. (BALEARIA)	*																				Barcelona, Ciutadella, Alcudia
329	EUROLINEAS MARITIMAS S.A	EUROLINEAS MARITIMAS, S.A. (BALEARIA)	*																				Barcelona, Palma de Mallorca, Ibiza, Alcudia, Mahon, Ibiza, Barcelona
331	COMPANÍA TRASMEDITERRANEA	COMPANÍA TRASMEDITERRANEA S.A.	*																				Barcelona, Ibiza
350	AFRICA CONTAINER LINES S.L.	TRANSITAINER S.A.	*																				Barcelona, Valencia, Las Palmas, Santa Cruz de Tenerife, Fuerteventura, Cadiz, Tarragona, Barcelona
350	CONTENOSA S.A.	CONTENOSA	*																				Barcelona, Valencia, Las Palmas, Santa Cruz de Tenerife, Fuerteventura, Cadiz, Tarragona, Barcelona
350	MEDITERRANEAN SHIPPING CO	MEDITERRANEAN SHIPPING	*																				Barcelona, Valencia, Las Palmas, Santa Cruz de Tenerife, Fuerteventura, Cadiz, Tarragona, Barcelona
350	WEC LINES ESPAÑA, S.L.U.	WEC LINES ESPAÑA, S.L.U.	*																				Barcelona, Valencia, Las Palmas, Santa Cruz de Tenerife, Fuerteventura, Cadiz, Tarragona, Barcelona
351	ARCANARIAS	CONSIGNACIONES MARIT. DE CATALUÑA S.L.	*																				Barcelona, Alicante, Sagunto, Las Palmas, Santa Cruz de Tenerife, Sagunto, Alicante, Algeciras, Santa Cruz de Tenerife, Las Palmas, Arrecife de Lanzarote, Alicante, Barcelona
351	NISA (NAVIMPORT-INTERNA.S.A.)	MARITIMA ALISEA S.L.	*																				Barcelona, Alicante, Sagunto, Las Palmas, Santa Cruz de Tenerife, Sagunto, Alicante, Algeciras, Santa Cruz de Tenerife, Las Palmas, Arrecife de Lanzarote, Alicante, Barcelona

Descripció de les àrees geogràfiques

1.- Espanya
2.- Itàlia-França (Mediterrani)
3.- Mediterrani Or.-Mar Negre-Caspi
4.- Amèrica del Nord (EUA) Atlàntic
5.- Amèrica del Nord (EUA) Pacífic
6.- Àfrica del Nord
7.- Extrem Orient i Japó
8.- Sudamèrica (Atlàntic)
9.- Sudamèrica (Pacífic)
10.- Àfrica Occidental
11.- Golf de Mèxic (Mèxic i EUA)
12.- Sudest Asiàtic
13.- Europa (Atlàntic)
14.- Mar Roja
15.- Golf Pèrsic-Mar Aràbiga
16.- Amèrica Central i Carib
17.- Canadà (Atlàntic) i G. Llacs
18.- Àfrica Sud-Est i O. Índic
19.- Austràlia i Nova Zelanda / Illes del Pacífic
20.- Pakistan/Índia/Sri Lanka/Bangladesh



Port de Barcelona

Direcció i coordinació

Autoritat Portuària de Barcelona
World Trade Center Barcelona
Edifici Est
Moll de Barcelona, s/n
08039 Barcelona
T. 93 306 88 00
www.portdebarcelona.cat

Producció i diseny gràfic

El Taller Interactivo, s.l.