

15

MEMORIA ESTADISTICA 2015



Port de Barcelona





1 Estados financieros

El presente capítulo incluye el balance de situación, la cuenta de pérdidas y ganancias, y el cuadro de financiación del año 2015

- 1.1. Balance de situación
- 1.2. Cuenta de pérdidas y ganancias
- 1.3. Cuadro de financiación



*Entidad beneficiaria del Fondo de
Cohesión de la Unión Europea*

1 Estados financieros

1.1. Balance de situación

	(Miles de euros)		(Miles de euros)		
	2.015	2.014	2.015	2.014	
ACTIVO NO CORRIENTE	1.843.506	1.851.998	PATRIMONIO NETO	1.491.657	1.458.844
I. Inmovilizado intangible	21.297	21.265	A1. Fondos propios	1.228.929	1.189.569
1. Propiedad industrial y otro inmovilizado intangible	9.048	9.316	I Patrimonio	512.743	512.743
2. Aplicaciones informáticas	12.249	11.949	III Resultados acumulados	676.826	639.400
			VII Resultado del ejercicio	39.360	37.426
II. Inmovilizado material	1.453.603	1.477.061	A2. Ajustes por cambio de valor	-	-
1. Terrenos y medios naturales	269.493	279.647	A3. Subvenciones, donaciones y legados recibidos	262.728	269.275
2. Construcciones	1.113.021	1.129.182	1. Subvenciones oficiales de capital	249.247	256.131
3. Equipamientos e instalaciones técnicas	2.361	1.579	2. Donaciones y legados de capital	34	20
4. Equipamientos e instalaciones técnicas	58.234	58.029	3. Otras subvenciones, donaciones y legados	13.447	13.124
5. Otro inmovilizado	10.494	8.624			
III. Inversiones inmobiliarias	264.030	251.402	PASIVO NO CORRIENTE	542.264	618.578
1. Terrenos	242.922	227.811	I. Provisiones a largo plazo	16.873	17.815
2. Construcciones	21.108	23.591	1. Obligaciones por prestaciones al personal a largo plazo	-	277
			2. Provisiones para responsabilidades	16.873	17.538
IV. Inversiones en empresas grupo y asociadas a largo plazo	92.039	88.566			
1. Instrumentos de patrimonio	76.352	75.430	II. Deudas a largo plazo	356.781	427.378
2. Créditos a empresas	15.687	13.136	1. Deudas con entidades de crédito	347.500	419.167
			2. Proveedores de inmovilizado a largo plazo	-	-
V. Inversiones financieras a largo plazo	3.469	4.433	3. Otras	9.281	8.211
1. Instrumentos de patrimonio	693	1.761	III. Deudas con empresas del grupo y asociadas a largo plazo	-	-
2. Créditos a terceros	2.140	2.325	IV. Pasivos por impuestos diferidos	-	-
3. Ad. públicas, subvenciones oficiales pendientes de cobro	-	-	V. Periodificaciones a largo plazo	168.610	173.385
4. Otros activos financieros	636	347			
VI. Activos por impuestos diferidos	-	-	VI. Deudores comerciales no corrientes	9.068	9.271
VII. Deudores comerciales no corrientes	9.068	9.271	ACTIVO CORRIENTE	247.730	280.268
			PASIVO CORRIENTE	57.315	54.844
I. Activos no corrientes mantenidos para la venta	-	-	II. Provisiones a corto plazo	-	-
II. Existencias	221	205	III. Deudas a corto plazo	37.795	37.348
			1. Deudas con entidades de crédito	24.569	22.271
III. Deudores comerciales y otras cuentas a cobrar	34.400	38.413	2. Proveedores de inmovilizado a corto plazo	6.773	8.173
1. Clientes para ventas y prestaciones de servicios	23.196	22.022	3. Otros pasivos financieros	6.453	6.904
2. Clientes y deudores, empresas del grupo y asociadas	3.324	2.777	IV. Deudas con empresas del grupo y asociadas a corto plazo	200	269
3. Deudores diversos	4.177	3.892	1. Deudas con empresas del grupo	74	112
4. Ad. públicas, subvenciones oficiales pendientes de cobro	-	-	2. Deudas con empresas asociadas	126	157
5. Otros créditos con las administraciones públicas	3.703	9.722	V. Acreedores comerciales y otras cuentas a pagar	19.320	17.227
			1. Acreedores y otras cuentas a pagar	10.168	8.153
IV. Inversiones en empresas del grupo y asociadas a corto plazo	17.790	22.500			

	(Miles de euros)			(Miles de euros)	
	2.015	2.014		2.015	2.014
V. Inversiones financieras a corto plazo	163.122	207.122	2. Administraciones públicas, anticipos de subvenciones	-	-
1, Instrumentos de patrimonio	-	-	3. Otras deudas con las administraciones públicas	9.152	9.074
2, Créditos a empresas	122	122			
3, Otros activos financieros	163.000	207.000	VI. Periodificaciones	-	-
VI. Periodificaciones	751	1.926			
VII. Efectivo y otros activos líquidos equivalentes	31.446	10.102			
1, Tesorería	31.446	10.102			
2, Otros activos líquidos equivalentes	-	-			
TOTAL ACTIVO	2.091.236	2.132.266	TOTAL PASIVO	2.091.236	2.132.266

1.2. Cuenta de pérdidas y ganancias

(Miles de euros)	2.015	2.014	Variación	%Var
Importe neto de la cifra de negocio	155.617	154.832	785	1%
Tasas portuarias	143.593	142.882	711	-
Tasa de ocupación	55.445	54.868	577	1%
Tasas por la utilización especial de las instalaciones portuarias	72.427	70.401	2.026	3%
Tasa del buque	26.780	26.320	460	2%
Tasas de las embarcaciones deportivas	390	250	140	56%
Tasa del pasaje	9.728	8.558	1.170	14%
Tasa de la mercancía	35.180	34.844	336	1%
Tasa de la pesca fresca	190	174	16	9%
Tasa por la utilización especial de la zona de tránsito	159	255	(96)	-38%
Tasa de la actividad	14.311	16.421	(2.110)	-13%
Tasas de ayudas a la navegación	1.410	1.192	218	18%
Otros ingresos de negocio	12.024	11.950	74	1%
Importes adicionales a las tasas	5.043	5.236	(193)	-4%
Tarifas y otros	6.981	6.714	267	4%
Otros ingresos de explotación	3.545	3.346	199	6%
Ingresos accesorios y otros de gestión corriente	2.194	2.054	140	7%
Subvenciones de explotación incorporadas al resultado del ejercicio	49	44	5	11%
Ingresos de reversión de concesiones	995	960	35	4%
Fondos de Compensación Interportuario recibido	307	288	19	7%
Gastos de personal	(31.000)	(29.837)	(1.163)	4%
Sueldos, salarios y asimilados	(21.782)	(20.776)	(1.006)	5%
Indemnizaciones	(10)	-	(10)	-
Cargas sociales	(9.208)	(9.061)	(147)	2%
Provisiones	-	-	-	-
Otros gastos de explotación	(39.828)	(38.261)	(1.567)	4%
Servicios exteriores	(26.109)	(25.117)	(992)	4%
Reparaciones y conservación	(11.970)	(10.835)	(1.135)	10%
Servicios de profesionales independientes	(3.941)	(3.742)	(199)	5%
Suministros y consumos	(1.906)	(1.941)	35	-2%
Otros servicios exteriores	(8.292)	(8.599)	307	-4%
Tributos	(2.209)	(1.653)	(556)	34%
Pérdidas, deterioro y variación de provisiones para operaciones comerciales	(758)	(150)	(608)	405%
Otros gastos de gestión corriente	(752)	(686)	(66)	10%
Aportación a Puertos del Estado	(5.715)	(5.914)	199	-3%
Fondo de Compensación Interportuario aportado	(4.285)	(4.741)	456	-10%
Amortizaciones del inmovilizado	(53.919)	(51.699)	(2.220)	4%

(Miles de euros)	2015	2014	Variació	%Var
Imputación de subvenciones de inmovilizado no financiero y otros	6.891	6.781	110	2%
Exceso de provisiones	818	526	292	56%
Deterioro y resultado por alienaciones de inmovilizado	(2.256)	(562)	(1.694)	-
Deterioro y pérdidas	208	217	(9)	-4%
Resultados de alienaciones y de otros	(2.464)	(779)	(1.685)	-
Otros resultados	(2.938)	-	(2.938)	-
Ingresos excepcionales	-	-	-	-
Gastos excepcionales	(2.938)	-	(2.938)	-
RESULTADO DE EXPLOTACIÓN	36.930	45.126	(8.196)	-18%
Ingresos financieros	5.303	6.721	(1.418)	-21%
De participaciones en instrumentos de patrimonio	1.750	1.415	335	24%
De valores negociables y otros instrumentos financieros	3.553	5.105	(1.552)	-30%
Incorporación de gastos financieros al activo	-	201	(201)	-100%
Gastos financieros	(15.411)	(8.513)	(6.898)	81%
Por deudas con terceros	(13.641)	(8.513)	(5.128)	60%
Por actualización de provisiones	(1.770)	-	(1.770)	-
Variación del valor razonable en instrumentos financieros	1.819	(684)	2.503	-
cartera de negociación y otros	10.719	(5.224)	15.943	-
Deterioro y pérdidas	-	(5.224)	5.224	-100%
Resultados de alienaciones y de otros	10.719	-	10.719	-
RESULTADO FINANCIERO	2.430	(7.700)	10.130	-
RESULTADO ANTES DE IMPUESTOS	39.360	37.426	1.934	5%
Impuesto sobre beneficios	-	-	-	-
RESULTADO DEL EJERCICIO	39.360	37.426	1.934	5%

1.3. Cuadro de financiación

(Miles de euros)	2015	2014
Altas de activo no corriente	68.193	41.055
Adquisiciones de inmovilizado intangible y material	44.064	32.182
Adquisiciones de inmovilizado financiero	22.790	8.601
Inmovilizado por concesiones revertidas	1.339	272
Reducciones de patrimonio	-	-
Fondos de Compensación Interportuario aportado	4.285	4.741
Bajas de pasivo no corriente	79.115	29.433
Cancelación/Traspaso de deudas con entidades de crédito	71.667	21.667
Cancelación/Traspaso de deudas con proveedores de inmovilizado	-	-
Cancelación/Traspaso de deudas con empresas del grupo/asociadas	7.324	7.058
Aplicación y traspaso a corto plazo de provisiones a largo plazo	124	708
ORÍGENES	116.584	108.288
Recursos procedentes de las operaciones	73.718	103.749
Fondo de Compensación Interportuario recibido	307	288
Subvenciones e ingresos por reversión de concesiones	1.339	891
Subvenciones de capital meritadas	-	619
Otras subvenciones, donaciones y legados	14	-
Ingresos por reversión de concesiones	1.325	272
Altas de pasivo no corriente	9.705	1.411
Deudas a largo plazo con entidades de crédito	-	-
Deudas a largo plazo con proveedores de inmovilizado	-	-
Deudas a largo plazo con empresas del grupo/asociadas y otras	2.889	-
Avances recibidos por ventas o prestación de servicios	6.816	1.411
Bajas de activo no corriente	31.208	1.766
Alienación de inmovilizado intangible y material	4	1
Alienación de instrumentos de patrimonio	29.811	-
Cancelación/Traspaso a corto plazo de otras inversiones financieras a largo plazo	1.393	1.765
Cancelación/Traspaso a corto plazo de subvenciones a cobrar a largo plazo	-	-
Cancelación/Traspaso de deudores comerciales no corrientes y otros	-	-
Otros	307	183
Exceso de orígenes sobre aplicaciones	-	33.059
Exceso de aplicaciones sobre orígenes	35.009	-



2 Características técnicas del Puerto

En este capítulo figura la descripción física del Port de Barcelona; la situación geográfica, las condiciones climáticas, los accesos terrestres, los puntos donde se encuentran los faros y balizas que facilitan el acceso marítimo, la distribución para usos disponibles en el Port (incluyendo la ZAL) y el calado de muelle.

Este capítulo contiene, finalmente, un inventario de las instalaciones y el equipamiento existente en el Port.

- 2.1. Condiciones generales**
 - 2.1.1. Situación**
 - 2.1.2. Régimen de vientos**
 - 2.1.3. Régimen de temporales en aguas profundas o temporales teóricos**
 - 2.1.4. Mareas**
 - 2.1.5. Entrada**
 - 2.1.5.1. Canal de entrada**
 - 2.1.5.1. bis Plano de canales de aproximación y fondeaderos**
 - 2.1.5.2. Boca de entrada**
 - 2.1.5.3. Utilización de remolcadores de entrada y salida**
 - 2.1.5.4. Mayor buque entrado en el último año**
 - 2.1.6. Superficies de flotación (Ha)**
 - 2.1.6.1. Zona I**
 - 2.1.6.2. Zona II**
- 2.2. Instalaciones al servicio del comercio marítimo**
 - 2.2.1. Muelles y atraques**
 - 2.2.1.1. Clasificación por dársenas**
 - 2.2.1.2. Clasificación por empleos y calados**
 - 2.2.2. Superficie terrestre y áreas de depósito (m2)**
 - 2.2.3. Almacenes frigoríficos y fábricas de hielo**
 - 2.2.4. Estaciones marítimas**
 - 2.2.5. Instalaciones pesqueras**
 - 2.2.6. Edificaciones e instalaciones de uso público**
- 2.4. Instalaciones para buques**
 - 2.4.1. Diques**
 - 2.4.1.1. Diques secos**
 - 2.4.1.2. Diques flotantes**
 - 2.4.2. Varaderos**
 - 2.4.3. Astilleros**
 - 2.4.4. Servicio de suministro a buques**
- 2.5. Medios mecánicos de tierra**
 - 2.5.1. Grúas**
 - 2.5.1.1. Grúas de muelle**
 - 2.5.1.2. Grúas automóviles**
 - 2.5.1.3. Número de grúas. Resumen**
 - 2.5.2. Instalaciones especiales de carga y descarga**
 - 2.5.3. Material móvil ferroviario**
 - 2.5.4. Material auxiliar de carga, descarga y transporte**
- 2.6. Material flotante**
 - 2.6.1. Dragas**
 - 2.6.2. Remolcadores**
 - 2.6.3. Gánguiles, gabarras y barcazas**
 - 2.6.4. Grúas flotantes**
 - 2.6.5. Otros medios flotantes auxiliares de servicio**
- 2.7. Accesos terrestres y comunicaciones**
 - 2.7.1. Accesos terrestres y comunicaciones interiores**
 - 2.7.2. Plano de comunicaciones internas**
 - 2.7.3. Plano de accesos terrestres**
- 2.8. Breve descripción de instalaciones para tráficos específicos**
- 2.9. Plano general de faros y balizamientos**
- 2.10. Plano general del puerto**

2 Características técnicas del Puerto

2.1. Condiciones generales

2.1.1. Situación

Longitud	2º 10' E
Latitud	41º 21' N

2.1.2. Régimen de vientos

Reinante	3r. Quadrant
Dominante	1r. Quadrant

2.1.3. Régimen de temporales

Altura significativa máxima de oleaje (Hs Máx)	3,6
Período de pico (Tp) asociado a Hs Máx	8,5
Dirección media de procedencia (Dir) asociado a Hs Máx	121

2.1.4. Nivel del mar y mareas (*)

Máxima carrera de marea registrada en el año	48
Bajamar mínima registrada en el año respecto al cero del puerto	2
Pleamar máxima registrada en el año respecto al cero del puerto	92

(*) datos de 2014, los referentes al 2015 no están disponibles en la web de Puertos del Estado

2.1.5. Entrada

2.1.5.1. Canal de entrada

Canal de acceso norte	
Orientación	125º / 305º v
Ancho	926 m
Longitud	2.778 m
Calado en B.M.V.E.	30 m
Naturaleza del fondo	fango
Canal de acceso sur	
Orientación	166º / 346º v
Ancho	de 926 a 1.111 m
Longitud	2.222 m
Calado en B.M.V.E.	50 m
Naturaleza del fondo	fango

2.1.5.1. bis Plano de canales de aproximación y fondeaderos

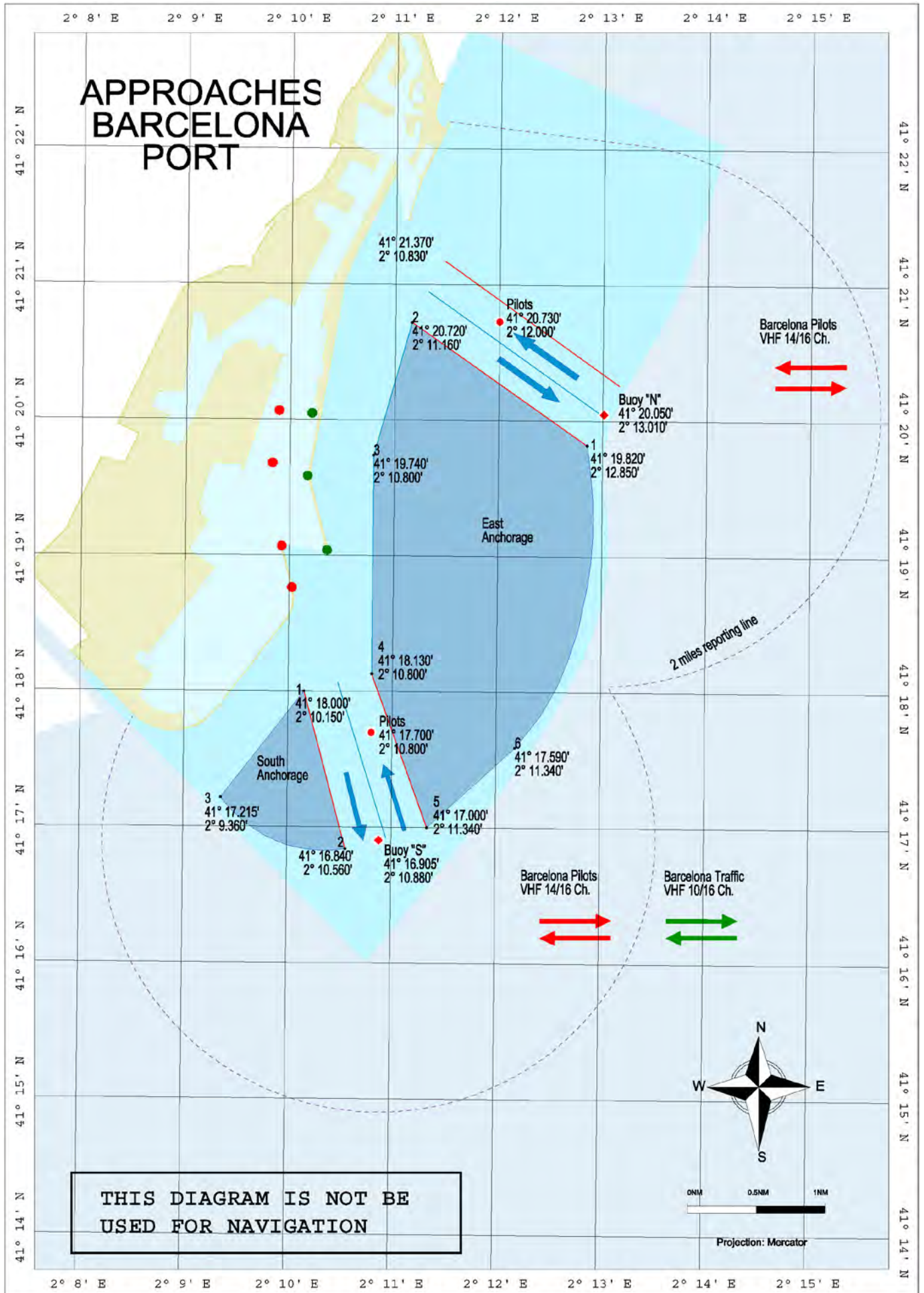

2.1.5. Entrada

2.1.5.2. Boca de entrada

Bocana de entrada norte

Orientación	015° / 195° v
Ancho	278 m
Calado en B.M.V.E.	11,50 m
Corriente máxima controlada	-

Bocana de entrada sur (en obras)

Orientación	166° / 346° v
Ancho	525 m
Calado en B.M.V.E.	18,5 m
Corriente máxima controlada	-

2.1.5.3. Utilización de remolcadores de entrada y salida

2.1.5.4. Mayor buque entrado en el último año

Características	Mayor eslora		Mayor calado	
	Zona 1	Zona 2	Zona 1	Zona 2
Nombre	MSC London	Cosco Beijing	MSC Alexandra	Xin Shanghai
Nacionalidad	Panamá	Grecia	Panamá	Hong Kong
G.T.	176.490	109.149	153.115	108.069
TPM	186.650	107.503	165.908	111.737
Eslora	399,00	350,55	365,08	336,70
Calado	16,02	14,50	16,00	15,03
Tipo	Portacontenedores	Portacontenedores	Portacontenedores	Portacontenedores
Calado real en la entrada o salida	12,00	12,10	15,15	12,00

2.1.6. Superficies de flotación (Ha)

2.1.6.1. Zona I

SITUACIÓN	Antepuerto	Dársenas			Total (ha)
		Comerciales	Pesqueras	Resto	
Puerto interior (entre balizas de bocana)	-	331,3	3,68	581,52	902,06

2.1.6.2. Zona II

Situación	Accesos	Fondeadero	Resto	Total (ha)
Límite servicio puerto	492,24	1.604,71	2.444,35	4.541,30

2.2. Instalaciones al servicio del comercio marítimo

2.2.1. Muelles y atraques

2.2.1.1. Clasificación por dársenas

Nombre	Longitud (m)	Calado (m) [*]	Ancho (m)	Usos
Del servicio				
DÁRSENAS COMERCIALES				
Muelle 00A Adossat Mod. 1-10	482,00	16,00	192,00	Mercancía general/ro-ro
Muelle 00A Adossat Mod. 10-rampa	30,00	16,00	30,00	Mercancía general/ro-ro
Muelle 01D Adossat (rampa S)	30,00	16,00	30,00	Mercancía general/ro-ro
Muelle 01D Adossat Mod. 1-10	500,00	12,00	170,00	Mercancía general/ro-ro
Muelle 01D Adossat Mod. 11-38	1.408,00	12,00	75,50	Pasajeros
Muelle 15B Espanya (Este)	310,00	8,60	12,00	Pasajeros y buques representativos
Muelle 17B Drassanes	99,50	7,00	23,00	Pasajeros/ro-ro
Muelle 17B Drassanes (rampa) [**]	29,00	7,00	15,60	Pasajeros/ro-ro
Muelle 18A Barcelona (Norte) (rampa) [**]	24,20	8,00	15,60	Pasajeros/ro-ro
Muelle 18A Barcelona (Norte)	481,00	8,00	80,00	Pasajeros/ro-ro
Muelle 18B Barcelona (Este)	160,00	9,50	40,00	Pasajeros
Muelle 18C Barcelona (Sur)	432,50	9,00	80,00	Pasajeros/ro-ro
Muelle 18C Barcelona (Sur) (rampa)	26,00	9,00	25,00	Pasajeros/ro-ro
Muelle 19A Sant Bertran (rampa N)	24,30	11,00	25,00	Pasajeros/ro-ro
Muelle 19A Sant Bertran	256,00	11,00	83,00	Pasajeros/ro-ro
Muelle 19A Sant Bertran (rampa S)	30,00	11,00	50,00	Pasajeros/ro-ro
Muelle 19B Sant Bertran (rampa N)	30,00	11,00	50,00	Pasajeros/ro-ro
Muelle 19B Sant Bertran	220,00	11,00	83,00	Pasajeros/ro-ro
Muelle 19B Sant Bertran (rampa S)	25,00	11,00	30,00	Pasajeros/ro-ro
Muelle 20A Ponent (Norte) (rampa O)	23,00	7,80	30,00	Pasajeros/ro-ro
Muelle 20A Ponent (Norte) (1r. tramo)	294,00	7,80	45,00	Pasajeros/ro-ro
Muelle 20A Ponent (Norte) (rampa E)	25,50	7,80	14,00	Pasajeros/ro-ro
Muelle 20B Ponent (Norte) (2º tramo)	89,60	7,80	29,00	Mercancía general
Muelle 20C Ponent (Este)	284,00	9,50	33,00	Mercancía general
Muelle 20D Ponent (Sur) (rampa E)	30,00	11,20	12,00	Pasajeros/ro-ro
Muelle 20D Ponent (Sur)	306,00	11,20	62,00	Pasajeros/ro-ro
Muelle 20D Ponent (Sur) (rampa O) [**]	30,00	11,20	12,00	Pasajeros/ro-ro
Muelle 21A Costa (rampa N) [**]	30,15	11,20	10,00	Pasajeros/ro-ro
Muelle 21A Costa	421,00	11,20	66,00	Pasajeros/ro-ro
Muelle 21A Costa (rampa S)	35,00	11,20	30,00	Mercancía general/ro-ro
Muelle 22A Contradic (Norte) (rampa)	28,60	11,20	35,00	Mercancía general/ro-ro
Muelle 22A Contradic (Norte)	282,00	11,20	85,00	Sólidos a granel para instalación especial/ro-ro
Muelle 22B Contradic (Este)	241,00	12,00	13,00	Sólidos a granel para instalación especial
Muelle 22C Contradic (Sur)	419,00	12,00	160,00	Sólidos y líquidos a granel para instalación especial/ro-ro
Muelle 22C Contradic (Sur) (rampa) [**]	25,00	12,00	14,00	Mercancía general/ro-ro
Muelle 23A Oeste	198,00	12,00	77,00	Sólidos y líquidos a granel para instalación especial
Muelle 24A Sur (parte Norte)	355,00	12,00	220,00	Contenedores
Muelle 24B Sur (part. Este) Mod. 1-10	500,00	14,00	100,00	Contenedores
Muelle 24B Sur (part. Este) Mod.11-23	663,00	16,00	100,00	Contenedores
Muelle 24C Sur (Sur)	327,00	14,50	200,00	Productos petrolíferos
Muelle 26A Álvarez de la Campa (1r. tramo)	350,00	12,00	200/300	Productos petrolíferos
Muelle 26A Álvarez de la Campa (3r. tramo)	460,00	12,00	100,00	Mercancía general
Muelle 27A Lepant (atraque núm. 1)	170,00	8,00	42,00	Mercancía general/ro-ro
Muelle 27A Lepant (rampa)	14,90	8,00	3,45	Mercancía general/ro-ro
Muelle 27B Lepant (atraque núm. 2)	123,50	8,00	25,00	Mercancía general/ro-ro
Muelle 27B Lepant (rampa)	17,45	8,00	22,30	Mercancía general/ro-ro
Muelle 28B Evaristo Fernández (rampa S) [**]	22,00	7,80	65,00	Mercancía general/ro-ro
Muelle 29A Príncipe d'Espanya (1r. tramo)	123,40	8,00	45,00	Mercancía general/ro-ro
Muelle 29A Príncipe d'Espanya (2º tramo)	973,00	14,00	150/500	Mercancía general/ro-ro
Muelle 30A Dársena Sur	331,00	12,00	150,00	Automóviles/ro-ro
Muelle 30A Dársena Sur (rampa)	24,00	12,00	20,00	Automóviles/ro-ro
Muelle 30B Dársena Sur	205,00	12,00	150,00	Automóviles/ro-ro
Muelle 30B Dársena Sur (rampa N)	25,00	12,00	20,00	Automóviles/ro-ro
Muelle 30B Dársena Sur (rampa S) [**]	20,00	12,00	14,00	Automóviles/ro-ro

Nombre	Longitud (m)	Calado (m) [*]	Ancho (m)	Usos
Muelle 30C Dársena Sur	277,00	12,00	50/350	Automóviles/ro-ro
Muelle 31A Dársena Interior	285,00	12,00	50/400	Automóviles/ro-ro
Muelle 31A Dársena Interior (rampa)	22,00	12,00	36,00	Automóviles/ro-ro
Muelle 31B Dársena Interior (rampa)	35,45	7,00	22,00	Automóviles/ro-ro
Muelle 31B Dársena Interior	240,00	7,00	50,00	Automóviles/ro-ro
Muelle 31C Dársena Interior	87,00	8,00	0,00	Automóviles/ro-ro
Muelle 31C Dársena Interior (rampa) [**]	29,00	8,00	12,00	Automóviles/ro-ro
Muelle 32A de l'Energia	150,00	12,00	0,00	Gases licuados y líquidos
Muelle 32B de l'Energia	150,00	12,00	0,00	Gases licuados y líquidos
Muelle 32C de l'Energia	150,00	12,00	0,00	Gases licuados y líquidos
Muelle 32D de l'Energia	175,00	12,00	0,00	Gases licuados y líquidos
Muelle 32E de l'Energia	175,00	12,00	0,00	Gases licuados y líquidos
Muelle 32F de l'Energia	150,00	12,00	0,00	Gases licuados y líquidos
Muelle 32G de l'Energia	150,00	12,00	0,00	Gases licuados y líquidos
Muelle 34B	275,00	16,50	0,00	Líquidos a granel
Muelle 36A Prat Mod. 1-19	950,00	16,00	500,00	Contenedores
Muelle 36A Prat Mod. 20-31	575,00	16,50	500,00	Contenedores
Total	15.729,70			
DÁRSENAS PESQUERAS				
Muelle 10A de Pescadors	75,00	8,00	50,00	Pesca/Varadero
Muelle 10B de Pescadors	68,50	8,00	35,00	Pesca
Muelle 10C de Pescadors (Norte)	154,00	8,00	35,00	Pesca
Muelle 11A de Balears	217,50	8,00	10,00	Pesca
Muelle 11B de Balears	61,00	8,00	21,00	Pesca
Muelle 11C de Balears	261,00	9,60	50,00	Pesca
Total	837,00			
OTRAS DÁRSENAS				
Muelle 02A de Llevant	43,00	8,00	45,00	Embarcaciones auxiliares
Muelle 02B de Llevant	186,00	8,00	60,00	Embarcaciones auxiliares
Muelle 02C de Llevant	155,30	8,00	45,00	Embarcaciones auxiliares
Muelle 15C d'Espanya Sur	124,00	7,60	36,00	Embarcaciones auxiliares
Muelle 15D d'Espanya Oeste-2	283,50	7,60	45,00	Embarcaciones de recreo
Muelle 15E d'Espanya Oeste-1	221,00	7,60	19,00	Embarcaciones de recreo
Muelle 16A de Bosch i Alsina	451,00	6,60	55,00	Buques no comerciales
Muelle 17A de Drassanes (Portal de la Pau)	97,00	7,00	0,00	Tráfico local
Muelle 27C Lepant (atraque núm. 3)	79,00	7,00	15,00	Base remolcadores
Muelle 28A Evaristo Fernández	66,00	7,80	65,00	Base remolcadores/amarradores
Muelle 28B Evaristo Fernández	80,00	7,80	65,00	Base remolcadores
Muelle 33A Nou Contradic	80,00	2,50	10,00	Embarcaciones auxiliares
Muelle 33B Nou Contradic	160,00	6,00	0,50	Embarcaciones auxiliares
Muelle 34A	102,00	4,00	0,00	Base prácticos
Muelle 99B Dic Sud	500,00	11,70	12,00	Reparación y armamento de buques
Total	2.627,80			
TOTAL DÁRSENAS DEL SERVICIO	19.194,50			
De particulares				
DÁRSENAS COMERCIALES				
Muelle 26A Álvarez de la Campa (2n. tramo)	250,00	12,00	100/200	Sólidos y líquidos a granel para instalación especial
Muelle 32H de l'Energia	258,00	12,00	0,00	Gas natural licuado
Muelle 33C Nou Contradic	345,00	13,70	0,00	Gas natural licuado
Total	853,00			
DÁRSENAS PESQUERAS				
No hay				
OTRAS DÁRSENAS				
Muelle 03A Oriental	191,00	7,00	5,00	Reparación naval
Muelle 03B Oriental	87,00	7,00	5,00	Reparación naval
Muelle 03C Oriental	187,00	6,00	5,00	Reparación naval

Nombre	Longitud (m)	Calado (m) [*]	Ancho (m)	Usos
Muelle 05A Occidental (testero)	50,00	9,00	10,00	Reparación naval
Muelle 05B Occidental (Oeste)	210,00	9,00	19,50	Reparación naval
Muelle 06A Catalunya Sur	35,00	8,00	5,50	Reparación naval
Muelle 06B Catalunya (testero)	50,00	8,00	18,00	Reparación naval
Muelle 06C Catalunya Norte	214,00	8,00	26,00	Reparación naval
Muelle 06D Catalunya Este	50,00	8,00	42,00	Reparación naval
Muelle 07C Marina '92	126,00	8,00	51,00	Reparación naval
Muelle 07B Marina '92	103,50	8,00	62,00	Reparación naval
Muelle 07A Marina '92	126,00	8,00	51,00	Reparación naval
Muelle 08A Nou	98,00	8,00	42,00	Reparación naval
Muelle 09A Escar	59,00	8,00	42,00	Reparación naval
Muelle 12A del Relotge	202,00	8,00	52/150	Embarcaciones de recreo
Muelle 13A Barceloneta	439,00	8,00	52,00	Embarcaciones de recreo
Muelle 14A del Dipòsit	108,00	8,00	40,00	Embarcaciones de recreo
Muelle 15A d'Espanya NE	435,00	8,30	34,00	Embarcaciones de recreo
Total	2.770,50			
TOTAL DÁRSENAS DE PARTICULARES	3.623,50			
TOTAL	22.818,00			

[*] Calado nominal de construcción. Puede producirse variaciones en el calado real del muelle que no se reflejan en esta relación.

[**] Rampas de muelle (sin tacón) para buques ro-ro: no se suman al total de la columna "longitud" por estar incluida en la longitud del muelle de su alineación.

2.2.1.2. Clasificación por empleos y calados

Usos	Metros lineales de muelle con calado *C (m)					Totales	C<4m
	C>=12m	12m>C<=10m	10m>C>=8m	8m>C>=6m	6m>C>=4m		
DEL SERVICIO (*)							
Muelles comerciales							
Mercancía general	2.475,00	63,60	733,25	89,60	-	3.361,45	-
Contenedores	3.043,00	-	-	-	-	3.043,00	-
Automóviles	1.169,00	-	87,00	275,45	-	1.531,45	-
Sólidos a granel sin inst. esp.	198,00	-	-	-	-	198,00	-
Sólidos a granel para inst. esp.	660,00	282,00	-	-	-	942,00	-
Líquidos a granel	2.052,00	-	-	-	-	2.052,00	-
Pasajeros	1.408,00	1.342,30	1.409,50	442,00	-	4.601,80	-
Otros muelles							
Pesca	-	-	837,00	-	-	837,00	-
Armamento y reparación	500,00	-	-	-	-	500,00	-
Varios	-	-	384,30	1.561,50	102,00	2.127,80	80,00
TOTAL DEL SERVICIO	11.505,00	1.687,90	3.451,05	2.368,55	102,00	19.194,50	80,00
DE PARTICULARES							
Muelles comerciales							
Mercancía general	-	-	-	-	-	-	-
Contenedores	-	-	-	-	-	-	-
Automóviles	-	-	-	-	-	-	-
Sólidos a granel sin inst. esp.	-	-	-	-	-	-	-
Sólidos a granel para inst. esp.	250,00	-	-	-	-	250,00	-
Líquidos a granel	603,00	-	-	-	-	603,00	-
Pasajeros	-	-	-	-	-	-	-
Otros muelles							
Pesca	-	-	-	-	-	-	-
Armamento y reparación	-	-	1.121,50	465,00	-	1.586,50	-
Varios	-	-	1.184,00	-	-	1.184,00	-
TOTAL DE PARTICULARES	853,00	0,00	2.305,50	465,00	0,00	3.623,50	0,00
TOTAL	12.358,00	1.687,90	5.756,55	2.833,55	102,00	22.818,00	80,00

[*] Información adicional sobre usos de los muelles comerciales del servicio

Buques ro-ro (alineación)	3.472,00	1.485,00	1.417,40	633,50	-	7.007,90
Rampas buques ro-ro (28)	176,00	263,05	111,55	134,95	-	685,55

2.2.2. Superficie terrestre y áreas de depósito (m2)

SECTOR / Designación	Almacenes			Viales y FFCC	Resto	Total
	Descubiertos	Cubiertos y abiertos	Cerrados			
SECTOR 1						
Muelle 01 Adossat						
Muelle 02 Llevant						
Muelle 03 Dic Flotant						
Muelle 05 Occidental						
Superficie:	150.481,30	-		169.179,60	447.856,20	767.517,10
SECTOR 2						
Muelle 06 Catalunya						
Muelle 08 Nou						
Muelle 10 Pescadors						
Muelle 11 Balears						
Muelle 12 Rellotge						
Muelle 13 Marina Port Vell						
Muelle 14 Dipòsit						
Muelle 15 Espanya						
Muelle 16 Bosch i Alsina						
Muelle 17 Drassanes						
Muelle 18 Barcelona						
Superficie:	156.867,40	-	-	107.543,80	336.990,30	601.401,50
SECTOR 3						
Muelle 19 Sant Bertran						
Muelle 20 Ponent						
Muelle 21 Costa						
Muelle 22 Contradic						
Superficie:	205.395,50	-	20.471,00	163.570,40	112.343,60	481.309,50
SECTOR 4						
Muelle 23 Oest						
Muelle 24 Sud						
Muelle 25 Pantalà						
Superficie:	714.442,90	-	3.600,00	133.408,20	113.481,30	961.332,40
SECTOR 5						
Muelle 26 Álvarez de la Campa						
Muelle 27 de Lepant						
Muelle 28 Evaristo Fernández						
Superficie:	400.107,00	-	4.845,00	147.554,00	128.949,91	676.610,91
SECTOR 6						
Muelle 29 Príncep d'Espanya						
Muelle 30 Dàrsena Sud						
Superficie:	254.638,30	38.577,61		100.022,70	475.682,10	830.343,10
SECTOR 7						
Zona Sud						
Superficie:	138.318,00	135.810,00		70.590,00	40.645,10	385.363,10
SECTOR 8						
Muelle 32 Inflamables						
Superficie:	1.130.638,40			279.870,50	218.727,70	1.629.236,60
SECTOR 9						
ZAL 1	418.676,60			148.031,00	94.913,90	661.621,50
SECTOR 10						
ZAL 2	571.867,10			361.367,00	396.398,90	1.329.633,00
SECTOR 11						
				338.138,10	54.054,70	392.192,80
SECTOR 12						
	564.500,30			323.359,70	1.207.115,39	2.094.975,39
TOTAL PUERTO						10.811.536,99

2.2.3. Almacenes frigoríficos y fábricas de hielo

Situación	Denominación	Propietario	Tm / día producción	Observaciones
Muelle 11 Balears	Fábrica de hielo	Cofradía pescadores BCN	333	

2.2.4. Estaciones marítimas

Situación	Propietario	Tráfico que sirve	Superficie (m²)	Núm. fingers
Muelle 01 Adossat, E.M. A	Creuers del Port de Barcelona, SA	Internacional	5.715	2
Muelle 01 Adossat, E.M. B	Creuers del Port de Barcelona, SA	Internacional	6.756	2
Muelle 01 Adossat, E.M. C	Creuers del Port de Barcelona, SA	Internacional	4.143	2
Muelle 01 Adossat, E.M. D	Costa Crociere SpA	Internacional	7.944	4
Muelle 18 Barcelona Nord	Creuers del Port de Barcelona, SA	Internacional	1.934	1
Muelle 18 Barcelona Sud	Creuers del Port de Barcelona, SA	Internacional	1.934	1
Muelle 18 Barcelona Nord	Autoritat Portuària de Barcelona	Balears	1.513	2
Muelle 19 Sant Bertran	Terminal Ferry de BCN, SRLU	Internacional i Balears	2.277	3
Muelle 21A Costa	Grimaldi Terminal Barcelona, SL	Internacional	3.107	1
Muelle 15B Espanya	Autoritat Portuària de Barcelona	Internacional	516	Ninguno

2.2.5. Instalaciones pesqueras

Clase de instalación	Situación	Superficie (m²)
Lonja	Muelle 10 Pescadors	1.500
Secadero de redes	Muelle 10 Pescadors	2.500
Casetas pescadores	Muelle 10 Pescadors	437
Casetas pescadores	Muelle 11 Balears	653
Almacén reparación redes	Muelle 11 Balears	2.013

2.2.6. Edificaciones e instalaciones de uso público

Situación	Propietario	Uso	Características
Antiguo cauce rio Llobregat	Autoritat Portuària de Barcelona	Parking público camions	Explanada de 38.724 m²
c/ Anselm Clavé	Autoritat Portuària de Barcelona	Sede Port 2000, oficinas	-
Ronda del Port, tramo 1	Autoritat Portuària de Barcelona	Puerta n. 2 de entrada / salida a zona comercial	Control Policia Portuària + Guardia Civil (contrarregistro)
Ronda del Port, tramo 3	Autoritat Portuària de Barcelona	Puerta n. 25 de entrada / salida a zona comercial	Control Policia Portuària + Guardia Civil (contrarregistro)
Ronda del Port, tramo 5	Autoritat Portuària de Barcelona	Guardia Civil / Transportistas	Edificio de 3.730 m2
Ronda del Port, tramo 5	Autoritat Portuària de Barcelona	Puerta n. 28 de salida desde zona comercial	Control Guardia Civil (contrarregistro)
Ronda del Port, tramo 6	Autoritat Portuària de Barcelona	Policia Portuària y talleres APB	19.500 m2
Ronda del Port, tramo 6	Autoritat Portuària de Barcelona	Puerta n. 29 de entrada a zona comercial	Control Policia Portuària
Ronda del Port, tramo 6	Autoritat Portuària de Barcelona	Puerta n. 30 de entrada a zona comercial	Control Policia Portuària
Ronda del Port, tramo 7	Autoritat Portuària de Barcelona	Puerta n. 33 de entrada /salida a ZAL	Control Policia Portuària
Muelle 09 Escar	Autoritat Portuària de Barcelona	Jubilados APB / Liga Naval	Superficie: 780 m²
Muelle 16 Bosch i Alsina	Autoritat Portuària de Barcelona	Dispensario médico	Edificio de 600 m2
Muelle 17 Drassanes	Autoritat Portuària de Barcelona	Sede / oficinas	Edificio de 1.060 m2
Muelle 19 Sant Bertran	Autoritat Portuària de Barcelona	Apostolado del Mar	"Edificio de 3 plantas (300 m2 per planta)"
Muelle 29 Príncep d'Espanya	Autoritat Portuària de Barcelona	Policia Nacional / Despachos	Edificio de 4.160 m2
Muelle 32 Inflamables	Autoritat Portuària de Barcelona	Parking público camiones	Explanada de 50.615 m²
Muelle 32 Inflamables	Autoritat Portuària de Barcelona	Puerta n. 31 de entrada / salida a Muelle de Inflamables	Control Policia Portuària + Guardia Civil (contrarregistro)
Muelle 32 Inflamables	Autoritat Portuària de Barcelona	"Instalaciones destinadas al servicio de practiceage"	Amarres de embarcaciones, locales, explanada taller y torre de control de los prácticos
Zal II	Autoritat Portuària de Barcelona	Nuevo PIF	5.729 m² de sup. construida en 2 plantas, con 8 zonas operativas.
Muelle 16A Bosch i Alsina	Barcelona Serveis Municipals, SA	Parking público de turismos	Sup. Subterranea de 7.263 m² + 881 m² rampes
Muelle 08A Nou	Club Natació Atlètic Barceloneta	Parking público de turismos	Sup. Subterranea d'11.285 m² + 385 m² rampes
Muelle 08A Nou	Club Natació Atlètic Barceloneta	Piscina y otras instalaciones deportivas	Superficie: 8.939 m²
Muelle 08A Nou	Club Natació Barcelona	Piscina y otras instalaciones deportivas	Superficie: 21.512 m²
Muelle 22 Contradic	Coma y Ribas, SA	Báscula	Superficie: 200 m²
Muelle 02 Oriental	Creu Roja del Mar	Salvamento	Parte Edificio de 120 m²
Ronda del Port, tramo 6	Dir. General Marina Mercant	Centro de control de trafico marítimo y Salvamento	4.862 m2
Carrer Y, Zona Sud	Aduana	Almacén de la Aduana	Parcela y nave de 4.926 m²
Muelle 17 Drassanes	Aduana	Aduana	Edificio de 4.840 m2
Muelle 14A Dipòsit	Empark Aparcam. i Serveis, SA	Parking público de turismos	Sup. Subterranea de 13.861 m² + 818 m² rampes

Situación	Propietario	Uso	Características
Ronda del Port, tramo 5	Estibarna	Sede / oficinas	"Edificio de 1.661 m2 Resto parcela 5.600 m2"
Ronda del Port, tramo 6	Estibarna	Centro asistencial y de Formación Profesional	1.090 m ²
Ronda del Port, tramo 6	Estibarna	Centro formación Estibarna	1.608 m ²
Carrer Y, Zona Sud	GALP Distribución Oil España	Gasolinera	Superficie: 2.371 m ²
Muelle 12A Relotge	Marina Port Vell, SA	Marina para embarcaciones deportivas y de recreo	Superficie: 2.757 m ²
Desdoblamiento de inflamables	Muelles y Espacios Portuarios, SA	Gasolinera del Truck Center	Superficie: 5.493 m ²
Muelle 15D Espanya	Real Club Marítimo de Barcelona	Marina para embarcaciones deportivas y de recreo	Superficie: 4.181 m ²
Muelle 15D Espanya	Real Club Náutico de Barcelona	Marina para embarcaciones deportivas y de recreo	Superficie: 1.780 m ²
Muelle 23 Oest	Terminal Catalunya, SA	Báscula	Superficie: 200 m ²
Muelle 14 Dipòsit	Universitat Politècnica de Catalunya	Facultad de Nautica	"Edificio de 1.480 m2 Resto parcela 2.085 m2"
Muelle 18 Barcelona	World Trade Center BCN	Oficinas APB	Diversas superficies (8.278 m ²) en complejo WTC
Muelle 18 Barcelona	World Trade Center BCN	Oficinas APB	Diversas superficies (8.278 m ²) en complejo WTC
Muelle 18 Barcelona	World Trade Center BCN	Oficinas APB	Diversas superficies (8.278 m ²) en complejo WTC

2.4. Instalaciones para buques

2.4.1. Diques

2.4.1.1. Diques secos

Situación	Propietario	Eslora (m)	Manga (m)	Calado referido al 0 del Puerto (m)	Capacidad (Tm)
Dársena del dique	Marina Barcelona 92, SA	215	35	8,5	50.000

2.4.1.2. Diques flotantes

Retirado 15/09/2011

2.4.2. Varaderos

Situación	Propietario	Nº de rampas iguales	Longitud de rampa (m)	Anchura (m)	Pendiente (%)	Calado en el extremo (m)	Máx. Tm buque admisible
Muelle 09 Escar	Marina Barcelona 92, SA	--	105/125/122	9/10,5/14	4,6	9	Travelift: 150 Tm Syncrolift: 1.600 Tm

2.4.3. Astilleros

Situación	Propietario	Nº de gradas	Longitud gradas (m)	Anchura gradas (m)	Superficie (m ²)
Muelle 02 Llevant	Hélices y suministros navales, SL	Ninguna	--	--	1.052
Muelle 02 Llevant	Barcelona Nautic Center, SL	Ninguna	--	--	12.845
Muelle 02 Llevant	Fundació Priv. Navegació Oceànica BCN	Ninguna	--	--	2.487
Muelle 03 Dic Flotant / 05 Occidental / 06 Catalunya/07-08-09 Dársena de la Indústria	Marina Barcelona 92, SA	Ninguna	--	--	69.284

2.4.4. Servicio de suministro a buques

Clase de suministro	Situación	Núm. de tomas	Capacidad horaria de cada toma	Capacidad horaria del muelle	Suministrador
Gasóleo (pesca)	Muelle 11 Balears	1	2 t	t	REPSOL
Gasolina y gasóleo	Marina Port Vell	4	1,5 t	t	PETROCAT
Gasóleo y fuel oil	Toda la zona I (buque-tanque)	-	200/500 m3	-	REPSOL
Gasóleo y fuel oil	Toda la zona I (buque-tanque)	-	250/500 m3	-	CEPSA
Gasóleo y fuel oil	Toda la zona I (buque-tanque)	-	110/500 m3	-	AEGEAN

2.5. Medios mecánicos de tierra

2.5.1. Grúas

2.5.1.1. Grúas de muelle

Situación	Propietario	Número	Tipo	Marca	Energía que emplea	Fuerza (tm)	Alzada sobre BMVE (m)	Rendimiento en condiciones normales	Año de construcción
Muelle Adossat	T. Port Nou	1	Puente grúa	B.K.	A.T. 6.000 v.	41	24	30	1970
Muelle Adossat	T. Port Nou	1	Puente grúa	Demag	A.T. 6.000 v.	41	27	35	1969
Muelle Adossat	T. Port Nou	1	Puente grúa	Paceco	A.T. 6.000 v.	40	32	35	2009
Muelle Sud N.	TCB	2	Puente grúa	B.W.	A.T. 6.000 v.	50	27	35	1982
Muelle Sud N.	TCB	2	Puente grúa	Paceco	A.T. 6.000 v.	50	27	35	1996
Muelle Sud E.	TCB	1	Puente grúa	Kone	A.T. 6.000 v.	50	33	35	1993
Muelle Sud E.	TCB	2	Puente grúa	Kone	A.T. 6.000 v.	50	33	35	1999
Muelle Sud E.	TCB	2	Puente grúa	Kone	A.T. 6.000 v.	60	33,5	35	2003
Muelle Sud E.	TCB	1	Puente grúa	B.W.	A.T. 6.000 v.	50	27	35	1982
Muelle Sud E.	TCB	3	Puente grúa	P.M.C.	A.T. 6.000 v.	65	41	35	2007
Muelle Prat	TERMINAL BEST	11	Puente grúa	ZPMC	A.T. 15.000 v.	61	42	35	2012

2.5.1.2. Grúas automóbiles

Situación	Propietario	Nº	Tipo	Marca	Energía que emplea	Fuerza (tm)	Alzada sobre BMVE (m)	Rendimiento en condiciones normales	Año de construcción
Muelle Oest	Coma y Ribas, S.L.	1		Gotwald HMK260EG	Gasoil	63 t			2006
Muelle Oest	Coma y Ribas, S.L.	1		Gotwald HMK300EG	Gasoil	80 t			2001
Muelle Oest	Manipuladora de Mercancia, SL	1		Fantuzzi-Reggiane MHC 40	Gasoil	28 t			2005
Muelle Oest	Manipuladora de Mercancia, SL	1		Gotwald HMK300EG	Gasoil	104 t			1998
Muelle Oest	Manipuladora de Mercancia, SL	1		Mantsinen 60 RCT HARBOR	Gasoil				2007
Muelle Oest	Manipuladora de Mercancia, SL	1		Liebherr R-904	Gasoil				
Muelle Adossat	Terminal Port-Nou, S.A.	1		Liebherr LHM 500	Gasoil	140 t			2007
Total:		7							

2.5.1.3. Número de grúas. Resumen

Tipo	Del servicio	De particulares	Total
Portacontenedores		27	27
De pórtico:			
Hasta 6 Tm	-		
Mayor de 16 Tm	-		
Total de pórtico	-		
Automóbiles	-	7	7
Otras grúas	-	-	-
TOTAL	-	34	34

2.5.2. Instalaciones especiales de carga y descarga

Situación	Propietario	Año de construcción	Características
Muelle 22 Contradic (N)	Tramer, SA	"1935-41-69"	Instalaciones para el embarque de potasas y sal
Muelle 22 Contradic (E)	Ergransa	1963-80	Estación receptora de granos y semillas
Muelle 22 Contradic (S)	Portcemen, SA	1975	Silos para cemento y clínker
Muelle 23 Oest	Bunge Ibérica, SA	1979-81	Planta de mouturación de haba de soja
Muelle 24 Oest	CLH, SA	1929 y ampliación	Depósitos de productos petrolíferos
Muelle 26 Álvarez de la Campa	Cargill España, SA	1979	Planta de mouturación de haba de soja
Muelle 32 de la Energía	Decal España, SA	1992 y ampliaciones	Depósitos de productos petrolíferos y químicos
Muelle 32 de la Energía	Koalagas, SA	1992-01	Depósitos de gas propano
Muelle 32 de la Energía	Terquimsa.	1975 y ampliaciones	Depósitos de productos petrolíferos y químicos
Muelle 32 de la Energía	Terminales Portuarias, SL	1973 y ampliaciones	Depósitos de productos petrolíferos y químicos
Muelle 32 de la Energía	Relisa	1975 y ampliaciones	Depósitos de aceites a granel
Muelle 32 de la Energía	Enagas, SA	1969 y ampliaciones	Planta de regasificación
Muelle 32 de la Energía	Meroil, SA	2003 y ampliaciones	Depósitos de productos petrolíferos
Muelle 32 de la Energía	Meroil Tank, SA	2012	Depósitos de productos petrolíferos
Muelle 32 de la Energía	TRADEBE PORT SERVICES SL	2013	Depósitos de productos petrolíferos

2.5.3. Material móvil ferroviario

Propietario	Clase de material	Nº	Energía que emplea	Tonelaje de arrastre Capacidad de carga (Tm)	Ancho de vía	Año de Construcción
TCB, SL	Grúa Jaso 262	1	Electricidad			1997
GRIMALDI TERMINAL BARCELONA SL	Rampa	1	Hidráulica			
SETRAM	Rampa Móvil Ferroviaria	1	Hidráulica			
AUTOTERMINAL	Rampa Móvil Ferroviaria	4	3 Electricidad / 1 Manual			
BEST	Rail Mounted Gantry RMG-1	2	Electricidad			

2.5.4. Material auxiliar de carga, descarga y transporte

Clase de material	Propietario	Nº	Marca	Energía que utiliza	Características	Año
Báscula	COMA Y RIBAS SL	1	Epelsa	60	60 tones	2005
Carretilla elevadora	COMA Y RIBAS SL	1	HAULOTTE HA25TPX		25 m/230 kg	1999
Cuchara	COMA Y RIBAS SL	1	VERSTEGEN		21,53 m³	2006
Cuchara	COMA Y RIBAS SL	1	VERSTEGEN		32 m³	2006
Cuchara	COMA Y RIBAS SL	1	MECSA		9,5 m³	1985
Grúa automóvil	COMA Y RIBAS SL	1	GOTWALD HMK260EG		63 tones	2006
Grúa automóvil	COMA Y RIBAS SL	1	GOTWALD HMK300EG		80 tones	2001
Remolque	COMA Y RIBAS SL	1			culleres	
Tolva	COMA Y RIBAS SL	1			80 m³	2006
Pala cargadora	COMPAÑIA ESPAÑOLA DE LAMINACION SL	1	Caterpillar 972 H			2009
Pala cargadora	COMPAÑIA ESPAÑOLA DE LAMINACION SL	1	980 F			2000
Pala cargadora	COMPAÑIA ESPAÑOLA DE LAMINACION SL	1	980 G			1998
Pala cargadora	COMPAÑIA ESPAÑOLA DE LAMINACION SL	1	Volvo L180 E			2009
Pala cargadora	COMPAÑIA ESPAÑOLA DE LAMINACION SL	1	950 G-WL			1998
Pala cargadora	COMPAÑIA ESPAÑOLA DE LAMINACION SL	1	L-554			2000
Pala cargadora	COMPAÑIA ESPAÑOLA DE LAMINACION SL	1	CAT 966 F			2000
Báscula	DECAL ESPAÑA SA	2	Magriña	60	60 tones	
Carretilla elevadora	DECAL ESPAÑA SA	1	Maniton		2 tones	
Carretilla elevadora	ENAGAS TRANSPORTE SAU	1	Still		1,5 t	
Báscula	ERGRANSA SA	2	Mettler Toledo	60	60 tones	1999
Pala cargadora	ERGRANSA SA	1	Bobcat CAT950		18 tones	2010
Pala cargadora	ERGRANSA SA	1	Bobcat Clark 906 h		6 tones	2011
Pala cargadora	ERGRANSA SA	2	GEHL 7810		1,6 tones	2008
Mafis	GRIMALDI TERMINAL BARCELONA SL	10				
Finguer	GRIMALDI TERMINAL BARCELONA SL	2				
Carretilla elevadora	MANIPULADORA DE MERCANCIAS SL	1	HYSTER XM H 4.00		4 tones	
Carretilla elevadora	MANIPULADORA DE MERCANCIAS SL	11	HYSTER C H 80		8 tones	
Carretilla elevadora	MANIPULADORA DE MERCANCIAS SL	3	HYSTER F H 32.00		32 tones	
Carretilla elevadora	MANIPULADORA DE MERCANCIAS SL	1	HYSTER H 16.00		16 tones	
Carretilla elevadora	MANIPULADORA DE MERCANCIAS SL	1	HYSTER H 48.00 XMS		48 tones	
Carretilla elevadora	MANIPULADORA DE MERCANCIAS SL	1	HYSTER XM E 1.50		1.5 tones	
Carretilla elevadora	MANIPULADORA DE MERCANCIAS SL	2	HYSTER XM H 4.00		4 tones	
Carretilla elevadora	MANIPULADORA DE MERCANCIAS SL	1	CATERPILLAR 246			
Carretilla elevadora	MANIPULADORA DE MERCANCIAS SL	2	CATERPILLAR DP 15			
Carretilla elevadora	MANIPULADORA DE MERCANCIAS SL	1	CATERPILLAR SERIE B 438 B			
Carretilla elevadora	MANIPULADORA DE MERCANCIAS SL	1	CATERPILLAR SERIE V 620			
Grúa Portic	MANIPULADORA DE MERCANCIAS SL	1	LIEBHERR R-904			
Grúa Portic	MANIPULADORA DE MERCANCIAS SL	1	GOTTWALD HMK 300 EG		104 tones	1997
Grúa Portic	MANIPULADORA DE MERCANCIAS SL	1	GOTTWALD HMK 300 EG		104 tones	2002
Grúa Portic	MANIPULADORA DE MERCANCIAS SL	1	GOTTWALD HMK 300		104 tones	2002
Grúa Portic	MANIPULADORA DE MERCANCIAS SL	1	LIEBHER B 316			2002
Grúa Portic	MANIPULADORA DE MERCANCIAS SL	1	FANTUZZI - REGGIANE MHC 40		28 TONES	2005
Grúa Portic	MANIPULADORA DE MERCANCIAS SL	1	GOTTWALD HMK 300 G		104 tones	1998
Grúa Portic	MANIPULADORA DE MERCANCIAS SL	1	MANTSINEN 60 RCT HARBOR			2007

Clase de material	Propietario	Nº	Marca	Energía que utiliza	Características	Año
Pala cargadora	MANIPULADORA DE MERCANCIAS SL	2	CATERPILLAR SERIE B 345 B			
Pala cargadora	MANIPULADORA DE MERCANCIAS SL	1	CATERPILLAR DP 15			
Pala cargadora	MANIPULADORA DE MERCANCIAS SL	2	CATERPILLAR MN CAT 140 G			
Pala cargadora	MANIPULADORA DE MERCANCIAS SL	1	CATERPILLAR SERIE 950 G			1998
Pala cargadora	MANIPULADORA DE MERCANCIAS SL	1	CATERPILLAR SERIE 980 G			1998
Pala cargadora	MANIPULADORA DE MERCANCIAS SL	1	CATERPILLAR B 438			
Pala cargadora	MANIPULADORA DE MERCANCIAS SL	1	CATERPILLAR SERIE V 330 B			
Plataforma elevadora	MANIPULADORA DE MERCANCIAS SL	1	GENIE S 85			
Plataforma elevadora	MANIPULADORA DE MERCANCIAS SL	1	HAULOTTE H25TPX			
Reach-Stacker	MANIPULADORA DE MERCANCIAS SL	1	TERX TFC 45 R		40 tones	
Reach-Stacker	MANIPULADORA DE MERCANCIAS SL	1	FANTUZZI REGGIANE FCC 18K4		40 tones	
Reach-Stacker	MANIPULADORA DE MERCANCIAS SL	1	KALMAR DCE 90-45 E8		40 tones	
Tractora Terminales	MANIPULADORA DE MERCANCIAS SL	4	TERBERG RT 220 XL WRT			
Portico Cargador (succión graneles)	PORTCEMEN SA	1	ND		1000 tones/h	1975
Báscula	RECEPTORA DE LIQUIDOS SA	2		60	60 tones	
Carretilla contrapesada	RECEPTORA DE LIQUIDOS SA	2	NISSAN			
Apilador de vacíos	TERMINAL CATALUNYA SA	2	Kalmar		4 tones	
Automatic Static Crane (A.S.C)	TERMINAL CATALUNYA SA	48	KONECRANES		40 tones	
Automatic Static Crane (A.S.C)	TERMINAL CATALUNYA SA	40				
Carretilla elevadora	TERMINAL CATALUNYA SA	6	HYSTER		3,5 tones	
Carretilla elevadora	TERMINAL CATALUNYA SA	8	HYSTER		2,5 tones	
Carretilla elevadora	TERMINAL CATALUNYA SA	1	HYSTER		18 tones	
Carretilla elevadora	TERMINAL CATALUNYA SA	8	HYSTER		3,5 tones	
Carretilla elevadora	TERMINAL CATALUNYA SA	1	HYSTER		40 tones	
Cesta elevadora	TERMINAL CATALUNYA SA	1	HAULOTTE			
Cesta elevadora	TERMINAL CATALUNYA SA	3	GENIE			
Barredora	TERMINAL CATALUNYA SA	1	Piquersa - ECO			
Mafis	TERMINAL CATALUNYA SA	3				
RMG T. Ferroviaria	TERMINAL CATALUNYA SA	2	KoneCranes		40 tones	
RMG T. Ferroviaria	TERMINAL CATALUNYA SA	2				
Reach-Stacker	TERMINAL CATALUNYA SA	7	TEREX		40 tones/18,5 m	
Reach-Stacker	TERMINAL CATALUNYA SA	8				
Ship to Shore Crane	TERMINAL CATALUNYA SA	11	ZPMC		61 tones	
Shuttle Carrier	TERMINAL CATALUNYA SA	26	Kalmar		50 tones / 7 m	
Straddle carrier	TERMINAL CATALUNYA SA	22				
Tractora Terminales	TERMINAL CATALUNYA SA	6	TERBERG			
FLT	TERMINAL CONTENIDORS DE BARCELONA SL	8				
Grúa Portacontenedores	TERMINAL CONTENIDORS DE BARCELONA SL	13				
RMG T. Ferroviaria	TERMINAL CONTENIDORS DE BARCELONA SL	2				
Reach-Stacker	TERMINAL CONTENIDORS DE BARCELONA SL	2				
Straddle carrier	TERMINAL CONTENIDORS DE BARCELONA SL	62				
Carretilla elevadora	TERMINAL FERRY DE BARCELONA SRLU	1	Caterpillar DP25		2,5 tones	1998
Carretilla elevadora	TERMINAL FERRY DE BARCELONA SRLU	1	DAEWO D25S-3 PLUS		2,5 tones	2006
Carretilla elevadora	TERMINAL FERRY DE BARCELONA SRLU	1	Hyster H4		2,5 tones	1999
Mafis	TERMINAL FERRY DE BARCELONA SRLU	2	SISU TRX 182 AL		25 tones	2002
Mafis	TERMINAL FERRY DE BARCELONA SRLU	4	Kalmar TRX 182 AL	25	25 tones	2005
Mafis	TERMINAL FERRY DE BARCELONA SRLU	3	Kalmar TRX 182 iAL	25	25 tones	2007
Mafis	TERMINAL FERRY DE BARCELONA SRLU	1	SISU TRX 182 AL		25 tones	2000
Mafis	TERMINAL FERRY DE BARCELONA SRLU	3	TR 618iAL		25 tones	2012
Mafis	TERMINAL FERRY DE BARCELONA SRLU	3	TR 618iAL		25 tones	2010
Mafis	TERMINAL FERRY DE BARCELONA SRLU	2	Kalmar TRX 182 AL	25	25 tones	2006
Mafis	TERMINAL FERRY DE BARCELONA SRLU	1	Terberg RT220		25 tones	2001
Reach-Stacker	TERMINAL FERRY DE BARCELONA SRLU	1	FANTUZZI		45 tones	2000
Reach-Stacker	TERMINAL FERRY DE BARCELONA SRLU	1	KALMAR DRD450-60 RICH		45 tones	1997
Carretilla elevadora	TERMINAL PORT NOU SA	4	DOOSAN D40S-2	40	4 tones	2007
Carretilla elevadora	TERMINAL PORT NOU SA	1	DOOSAN D35S-2		Soporta hasta 3,5 Toneladas	2007

Clase de material	Propietario	Nº	Marca	Energía que utiliza	Características	Año
Carretilla elevadora	TERMINAL PORT NOU SA	1	KALMAR DCD		32 tones	2014
Carretilla elevadora	TERMINAL PORT NOU SA	1	Kalmar Ro/Ro	28	28 tones	1998
Carretilla elevadora	TERMINAL PORT NOU SA	2	TOYOTA	4	4 tones	2000
Carretilla elevadora	TERMINAL PORT NOU SA	6	TOYOTA	4	4 tones	2001
Carretilla elevadora	TERMINAL PORT NOU SA	1	Hyster F6A	14	7 tones	1997
Carretilla elevadora	TERMINAL PORT NOU SA	1	Hyster H1400	7	14 tones	1990
Carretilla elevadora	TERMINAL PORT NOU SA	2	Hyster H1600	16	16 tones	1994
Carretilla elevadora	TERMINAL PORT NOU SA	5	TOYOTA	4	4 tones	2005
Cesta elevadora	TERMINAL PORT NOU SA	1	Tec Container C.M.U	6	6 tones	2009
Barredora	TERMINAL PORT NOU SA	1	Piquersa			1999
Grúa Portacontenedores	TERMINAL PORT NOU SA	3				
Grúa Portic	TERMINAL PORT NOU SA	1	PACECO		41 tones	2009
Grúa Portic	TERMINAL PORT NOU SA	1	DEMAG PORTICO		41 tones	1969
Grúa Portic	TERMINAL PORT NOU SA	1	BABCOCK KOCKS		41 tones	1970
Grúa automóvil	TERMINAL PORT NOU SA	1				
Grúa automóvil	TERMINAL PORT NOU SA	1	LIEBHERR LHM 500		140 Tones	2007
Mafís	TERMINAL PORT NOU SA	2	Kalmar TT 616		25 tones	2014
Mafís	TERMINAL PORT NOU SA	3	Sisu TR160 AL	25	25 tones	1999
Mafís	TERMINAL PORT NOU SA	2	Kalmar PT-122	25	25 tones	2010
Mafís	TERMINAL PORT NOU SA	1	TERBERG	25	25 tones	2001
Mafís	TERMINAL PORT NOU SA	1	Kalmar TR618 IAL		? tones	2008
Plataforma	TERMINAL PORT NOU SA	2	BUISCAR W 1502		60 tones	2000
Plataforma	TERMINAL PORT NOU SA	1	BUISCAR W 1502		60 tones	1998
Plataforma	TERMINAL PORT NOU SA	4	Frabrisem SPC	60	? tones	2007
Plataforma elevadora	TERMINAL PORT NOU SA	1	Genie Z-5/2TRT			1999
Prolongador	TERMINAL PORT NOU SA	1	JENKO OH - 20/40' P05			2009
Prolongador	TERMINAL PORT NOU SA	1	CH 6450 FT LW			2009
Reach-Stacker	TERMINAL PORT NOU SA	7				
Reach-Stacker	TERMINAL PORT NOU SA	1	Kalmar DRS 4527-55	40	40 tones	2002
Reach-Stacker	TERMINAL PORT NOU SA	2	Kalmar DRS 4531-55	45	45 tones	2004
Reach-Stacker	TERMINAL PORT NOU SA	1	Kalmar DRD 420-6055	40	40 tones	1999
Reach-Stacker	TERMINAL PORT NOU SA	3	Kalmar DRF 450-60S5X	40	40 tones	2008
Tractora Terminales	TERMINAL PORT NOU SA	6				
Trampaleta	TERMINAL PORT NOU SA	5	Still			2003
Trampaleta	TERMINAL PORT NOU SA	2	Crown			2005
Trampaleta	TERMINAL PORT NOU SA	2	Toyota			2006
Transtainer	TERMINAL PORT NOU SA	2				
Transtainer	TERMINAL PORT NOU SA	2	KALMAR	50	50 tones	2008
Báscula	TERMINALES PORTUARIAS SL	1	Pibernat		60 tones	1972
Báscula	TERMINALES PORTUARIAS SL	1	ARISO		500 Kg	
Báscula	TERMINALES PORTUARIAS SL	8	Mettler-Toledo	50	50 tones	2010
Báscula	TERMINALES PORTUARIAS SL	2	BIZERBA		400 Kg	2002
Báscula	TERMINALES PORTUARIAS SL	1	Servi-Bam		1500 kg	2000
Báscula	TERMINALES PORTUARIAS SL	1	EPELSA		1800 Kg	2000
Báscula	TERMINALES PORTUARIAS SL	1	Bam-Eergio		250 Kg	
Camioneta	TERMINALES PORTUARIAS SL	1	Mitsubishi Canter		96 kW	2012
Carretilla elevadora	TERMINALES PORTUARIAS SL	2	YALE		37,5 KW	2015
Carretilla elevadora	TERMINALES PORTUARIAS SL	1	YALE		37,5 KW	2013
Carretilla elevadora	TERMINALES PORTUARIAS SL	2	YALE		37,5 KW	2014
Carretilla elevadora	TERMINALES QUIMICOS SA	1	Nissan		2,5 tones	
Carretilla elevadora	TERMINALES QUIMICOS SA	1	Nissan		2,5 tones	
Báscula	TRAFICO DE MERCANCIAS SA	4			400 Tn/h	
Cinta transportadora	TRAFICO DE MERCANCIAS SA	24	VARIOS		1.122 m	1971
Puente de carga	TRAFICO DE MERCANCIAS SA	1			400 Tn/h	

2.6. Material flotante

2.6.1. Dragas

Nombre	Propietario	Energía que utiliza	Eslora (m)	Manga (m)	Puntal (m)	Capacidad de cantera o cangilón	Año de construcción
-	-	-	-	-	-	-	-

2.6.2. Remolcadores

Nombre	Propietario	Energía que utiliza	Potencia (HP)	Eslora (m)	Manga (m)	Puntal (m)	Año de construcción
Montalt	Remolcadores de Barcelona, SA	gasóleo	6.530	29,50	11,00	4,00	2009
Montclar	Remolcadores de Barcelona, SA	gasóleo	6.530	29,50	11,00	4,00	2009
Montbrío	Remolcadores de Barcelona, SA	gasóleo	6.530	29,50	11,00	4,00	2007
Montfort	Remolcadores de Barcelona, SA	gasóleo	6.530	29,50	11,00	4,00	2007
R. Catalunya	Remolcadores de Barcelona, SA	gasóleo	6.530	29,50	11,00	4,00	2005
Ramón Casas	SAR Remolcadores, SL	gasóleo	5.073	27,55	15,25	3,30	2005
Salvador Dalí	SAR Remolcadores, SL	gasóleo	5.073	27,55	15,25	3,30	2005
Willy T	SAR Remolcadores, SL	gasóleo	5.362	27,55	15,25	3,30	2008

2.6.3. Gánguiles, gabarras y barcazas

Nombre	Propietario	Energía que utiliza	Potencia (H.P.)	Eslora (m)	Manga (m)	Puntal (m)	Capacidad m3 ó GT	Año de construcción
BARCAZA B-4	Port-Sub, SL	-	-	30,00	7,01	2,00	119,00	1968
GANGUIL NUMERO UNO	Port-Sub, SL	gasóleo	239	31,72	7,33	2,82	139,00	1969
SUBMAR UNO	Port-Sub, SL	gasóleo	410	12,50	4,00	1,90	23,00	2005

2.6.4. Grúas flotantes

Nombre	Propietario	Energía que utiliza	Características de la embarcación	Características del trabajo			Año de construcción
				Fuerza (Tm)	Alcance (m)	Altura sobre mar (m)	
-	-	-	-	-	-	-	-

2.6.5. Otros medios flotantes auxiliares de servicio

Nombre	Propietario	Tipo	Características	Año de construcción
Bombers Port de Barcelona	APB	Bote semirígido	Bomberos submarinistas para salvamento marítimo	2011
Consolat de Mar	APB	Embarcación pasaje	Atención autoridades y visitas	1992
Far Cala Nans	APB	Lancha	Servicios varios y control del medio marino	1983
Barcaza B1	CEMESA	Barcaza	Embarcación cisterna	1968
Cemesa Dos	CEMESA	Lancha	Amarre	2000
Cemesa Cinco	CEMESA	Lancha	Amarre	2008
Cemesa Seis	CEMESA	Lancha	Amarre	2008
Cemesa Siete	CEMESA	Lancha	Amarre	2008
Cemesa Ocho	CEMESA	Lancha	Amarre	2008
Cemesa B Tres	CEMESA	Lancha pasaje	Servicios auxiliares de puerto	2010
Deneb BCN	CORPORACIÓN DE PRÁCTICOS	Bote	Servicio de practicaaje	2012
Nunki BCN	CORPORACIÓN DE PRÁCTICOS	Bote	Servicio de practicaaje	2000
Orión BCN	CORPORACIÓN DE PRÁCTICOS	Bote	Servicio de practicaaje	2008
Polar BCN	CORPORACIÓN DE PRÁCTICOS	Bote	Servicio de practicaaje	2005
Sirius BCN	CORPORACIÓN DE PRÁCTICOS	Bote	Servicio de practicaaje	2007
Mini Pelican 11	ECOLMARE	Pelican	Limpieza de las aguas superficiales	2002
Mini Pelican 15	ECOLMARE	Pelican	Limpieza de las aguas superficiales	2002
Pelican 1001	ECOLMARE	Pelican	Limpieza de las aguas superficiales	2007
Instalsub	INSTALSUB	Bote neumático	Servicio de apoyo en trabajos submarinos	2001
Instalsub Tarragona	INSTALSUB	Catamarán	Servicio de apoyo en trabajos submarinos	2003
Mooring Cuatro	MOORING & PORT SERVICES	Lancha	Amarre	2013
Mooring Dos	MOORING & PORT SERVICES	Lancha	Amarre	2012
Mooring Tres	MOORING & PORT SERVICES	Lancha	Amarre	2008
Segemar I	MOORING & PORT SERVICES	Lancha	Amarre	1971
W-3	RUDDER LOGISTICS	Lancha pasaje	Servicios auxiliares de puerto	2006
Sermaco Uno	SERMACO	Lancha pasaje	Servicios auxiliares de puerto	2009
Sermaco Tres	SERMACO	Lancha	Servicios auxiliares de puerto	2001
Marpol-V	SERVICIOS FLOTANTES	Barcaza	Recogida Marpol 5	2002
Servicios Flotantes	SERVICIOS FLOTANTES	Barcaza	Recogida Marpol 5	2006
Marpol SPRA	SPRA, S.A.	Barcaza	Recogida Marpol 1	2002
Stressless	VICENÇ RIBAS MESTRE	Lancha	Topografía marítima	2010

2.7. Accesos terrestres y comunicaciones

2.7.1. Accesos terrestres y comunicaciones interiores

Carretera

Una vía de circunvalación de 11/13,8 km de largo conecta los diferentes muelles y zonas de almacenaje a lo largo del contorno del puerto de Barcelona. Esta carretera dispone de dos carriles en cada sentido, en la mayor parte del recorrido. Aparte de la red periférica de circunvalación, hay vías de acceso y de servicio en cada muelle, pero tienen un carácter secundario en comparación con la vía principal de circulación, antes descrita.

Ferrocarril

Con respecto a las comunicaciones interiores por ferrocarril, desde el muelle de Ponent hacia el sur, todos los muelles disponen de acceso ferroviario, bien con el ancho de Renfe (1,668 m), bien con el ancho de los Ferrocarriles de la Generalitat de Catalunya (1 m) o bien, de tipo mixto.

La red ferroviaria del puerto es de 38,605 km, de los cuales 4,664 km son de ancho ibérico, 4,381 km, de ancho métrico, 1,314 km, de ancho mixto (ibérico-métrico), 25,056 km, de ancho mixto (ibérico-ancho europeo), 3,192 km de ancho mixto (ibérico-europeo, métrico). La resto son vías origen-destino.

Renfe sirve una demanda diversa de tráfico: contenedores, carga general no contenizada, sólidos a granel, y líquidos a granel. Los Ferrocarriles de la Generalitat sirven desde el muelle de Contradic el flujo de potasas que se embarca en Barcelona. El muelle Sur dispone de una terminal ferroviaria para contenedores. Las terminales de automóviles disponen de terminal ferroviaria propia. El muelle Príncep d'Espanya dispone de una terminal ferroviaria pública polivalente, principalmente dedicada a coches, siderúrgicos y contenedores.

Accesos terrestres

El Puerto de Barcelona está situado junto a un nudo de infraestructuras para el transporte terrestre. Se trata de una red ferroviaria y de autopistas que acercan el puerto a su hinterland. Entendiendo que la Ronda, una vía rápida trazada a lo largo del perímetro de la ciudad de Barcelona, pasa junto al puerto, el acceso a la red de carreteras es inmediato.

Las principales vías son:

- Autopista AP-2, que enlaza con el centro del país, Aragón y el A-68 en el norte de España y frontera francesa por Irún.
- Autopista del Mediterráneo AP-7, que enlaza en el sur con Levante, centro de España y al norte, con la frontera francesa y la red europea de autopistas.
- Autopista AP-9, que enlaza con la AP-7 en la frontera francesa para-<A[para|por]> la Jonquera.
- Autopista C-32, que enlaza con el sur y Levante del país.
- Autopista C-58 en Sabadell, Terrassa y Manresa, que enlaza con el eje del Llobregat y a través del túnel del Cadí, con Francia por Puigcerdà y el túnel del Pimorent.
- Autopista C-31, que enlaza con la Nacional II en la frontera francesa.
- Nacional II, en el oeste, centro y norte del país.
- Nacional C-17, con la frontera francesa por Puigcerdà.
- Nacional 150, con Sabadell, Terrassa y Manresa.
- Nacional 340, que enlaza con el sur y Levante del país.

Ferrocarril

Las vías de los ferrocarriles que enlazan el puerto y los alrededores con el resto del país son las siguientes:

Renfe (ancho ibérico)

- A Port-Bou (Francia) por Mataró y Granollers
- A Puigcerdà (Francia)
- Al centro, oeste y norte del país por: Manresa-Lleida, Sant Vicenç-Lleida, Tarragona-Zaragoza
- Al oeste, sur y Levante del país por: Tarragona-Valencia

Ferrocarriles de la Generalitat de Catalunya

- A Manresa, Súria i Berga (ancho métrico)
- A Igualada (ancho métrico)
- A Sabadell y Terrassa

2.7.2. Plano de comunicaciones internas

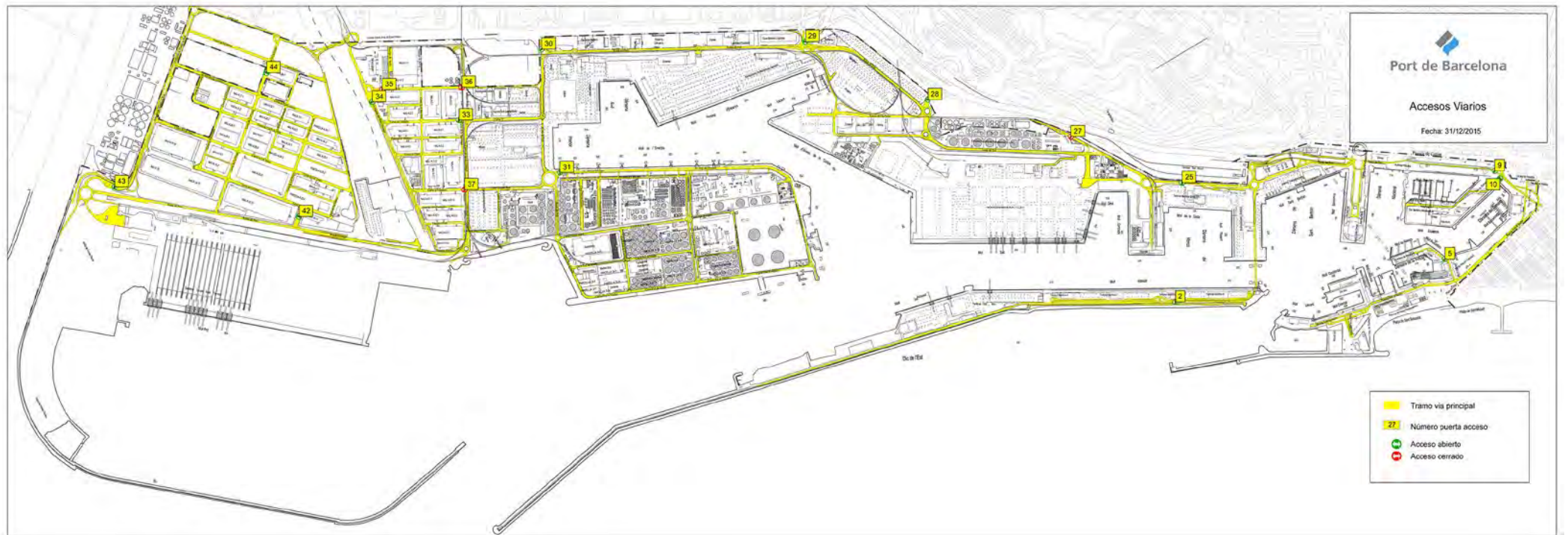

2.7.3. Plano de accesos terrestres

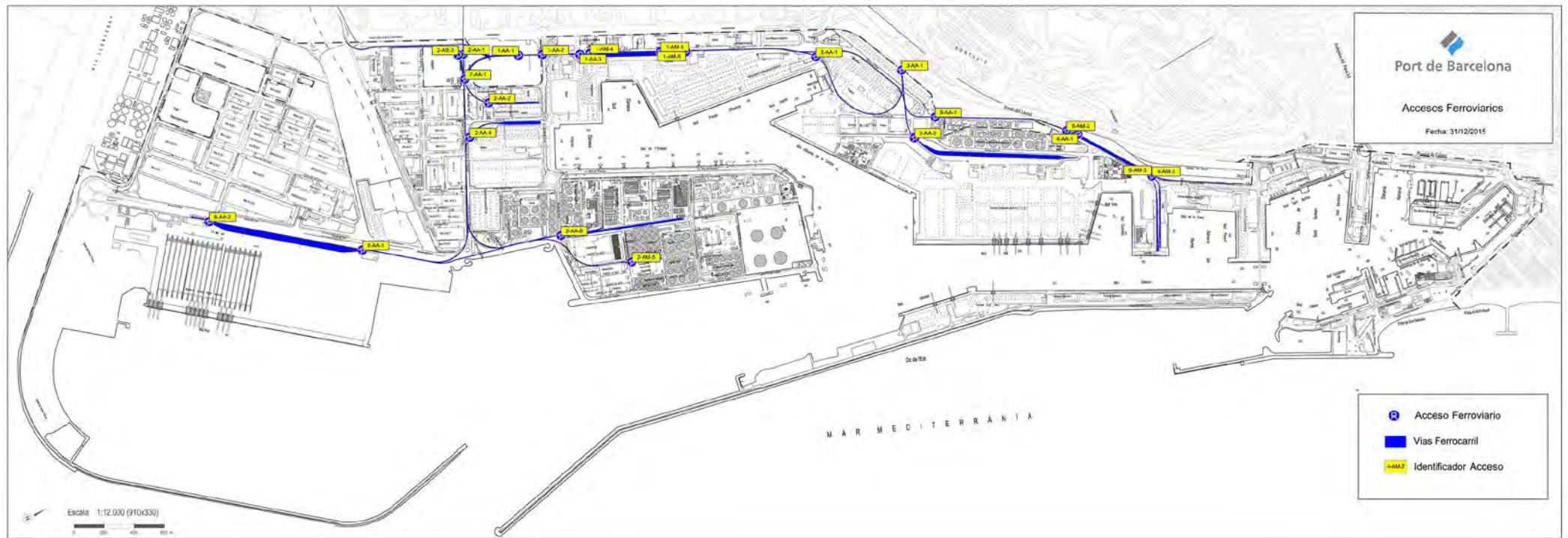

2.8. Breve descripción de instalaciones para tráficos específicos

Terminales de contenedores y de carga general

Carga en régimen de navegación exterior

En el muelle 36A Prat, se ubica la terminal pública de contenedores otorgada en concesión a la empresa BEST. La terminal dispone de una superficie de explanada en concesión de 56,4 Ha, una línea de atraque de 1000 m y un calado de 16 m. Para la operativa de buques, la terminal dispone de 11 grúas del tipo super post panamax. En el muelle 24 Sud se ubica la Terminal Pública de Contenedores, concesión otorgada a TCB, SL. Ocupa una superficie de 68,8 Ha. y dispone de dos líneas de atraque, una en el paramento Norte, de 350 m de largo y 12 m de calado y otra en el paramento Este, de 1.160 m de largo y un calado entre 14 y 16 m. Esta terminal dispone de 13 grúas portacontenedores, 8 de ellas del tipo post-panamax. En el muelle 29 Príncipe d'Espanya, la empresa Manipuladora de Mercancías, SL es titular de la concesión de una terminal multipropósito. Con una superficie de 10 Ha, una línea de atraque de 800 m y un calado entre 8,7 i 14 m., la terminal dispone de 1 rampa ro-ro y de una superficie de 11.835 m² de almacenes cubiertos. En el muelle 01 Adossat existen una terminal polivalente que explota la empresa Terminal Port-Nou, SA. Esta terminal ocupa una superficie de 9,38 Ha. respectivamente, con calados hasta 16 m y dispone de una línea de atraque de 480 y de 2 rampas ro-ro. Terminal Port-Nou dispone de 3 grúas portacontenedores. En el muelle 21 Costa, la sociedad Grimaldi Terminal Barcelona, SL dispone de una superficie en concesión de 6,3 ha destinadas al tráfico de pasaje y a la manipulación de cargas rodadas (ro-ro). La terminal dispone de un total de 421 m. de línea de atraque, con un calado de 12 m. y 2 rampas ro-ro, situadas en los costados del moll. Para atender a los pasajeros, la terminal dispone de una estación marítima de 3.107 m² útiles y de una pasarela para el embarque/desembarque de los viajeros, que en el futuro abarcará todo el muelle.

Carga en régimen de navegación de cabotaje

En los muelles 19 Sant Bertran y 20 Ponent, la sociedad Terminal Ferry de Barcelona, SRLU dispone de una superficie en concesión de 11,3 Ha. destinadas al tráfico de pasajeros y a la manipulación de cargas rodadas (ro-ro). La terminal dispone de un total de 1.270 m. de línea de atraque, con calados entre 7,8 y 11,2 m y un total de 7 rampas ro-ro.

Terminales de automóviles

En los muelles 30 Dàrsena Sud y 31 Dàrsena Interior se encuentran las dos terminales de automóviles: Autoterminal, SA y Setram SA. La línea de atraque de estos muelles es de 850 m con un calado máximo de 12 m y disponen de cuatro atraques ro-ro.

Autoterminal tiene una superficie en concesión de 29,2 ha, con 4 almacenes verticales que le han permitido ampliar la superficie de almacenamiento en 377.975 m². La capacidad de la terminal es de 48.481 vehículos, de los cuales 21.500 corresponden a plazas descubiertas y los 26.981 restantes a plazas cubiertas. La terminal también dispone de un centro de personalización de vehículos y un túnel de lavado y desprotección.

Setram ocupa una superficie en concesión de 9,4 ha y dispone de un almacén vertical, que le ha permitido incrementar la superficie de almacenamiento en 81.845 m² (4.934 plazas). Setram dispone además de una parte en un segundo almacén vertical (que comparte con Autoterminal), y que le ha permitido incrementar su superficie cubierta en 88.700 m². Incluyendo los dos almacenes verticales, resulta que la capacidad de la terminal de Setram es de unos 15.000 vehículos, de los que aproximadamente 9.000 corresponden a plazas cubiertas.

Terminal receptora de granos y semillas a granel

En el muelle 22B Contradic Este se ubica la terminal de Ergransa, especializada en la recepción de granos y semillas a granel. Dispone de silos multicelulares con una capacidad de almacenamiento de hasta 170.000 t. En esta terminal se consigue un rendimiento práctico de descarga neumática de 900 t/h.

Terminales destinadas a la molturación de haba de soja

En los muelles 26B Álvarez de la Campa y 23B Oest están las industrias Cargill España, SA y Bunge Ibérica, SA, especializadas en el tráfico de haba de soja. Disponen de plantas de molturación con una capacidad de 1.400.000 t.

Terminal de recepción y embarque de cemento a granel

En el muelle 22C Contradic se sitúa la terminal de cemento Portcemen, SA, Esta terminal dispone de silos con capacidad para 72.000 t.

Terminal dedicada al embarque de potasa

La sociedad Tramer, SA se halla en el muelle 22A Contradic Nord y se dedica al embarque de potasa. Dispone de una capacidad de almacenaje máxima de 80.000 t y está equipada con un pórtico de carga de 700 t/hora de rendimiento. Dispone de una superficie concesionada con obras en el muelle Álvarez de la Campa de 7,9 Ha.

Terminales para descarga, carga y almacenaje de líquidos y gas licuado

En el puerto de Barcelona existen las siguientes terminales especializadas en este segmento de tráfico: Enagás, SA (gas natural), Relisa (líquidos oleosos), Tepsa y Terquimsa (químicos i petrolíferos refinados) y Decal, Meroil, Meroil Tank, Tradebe Port Services y CLH, SA en productos refinados del petróleo. Estas terminales están situadas en el muelle 32 de l'energia y en el tramo IV de la Ronda del Port. Ocupan una superficie de 95,25 ha con una línea de atraque de 2.672 m exclusivos y un calado de hasta 12 m. La capacidad total de almacenamiento es de 3,132,388 m³ y la de gas licuado es de 844.000 m³.

Terminal de café y cacao

En el muelle 26 Álvarez de la Campa está la terminal BIT, SA. Con una superficie de 11.000 m² y una capacidad de almacenamiento de café y de cacao de 14.000 t, la terminal está en régimen de zona franca y dispone de la homologación del LIFFE (London International Financial Futures and Options Exchange), necesaria para la entrega y la subasta del café.

2.9. Plano general de faros y balizamientos

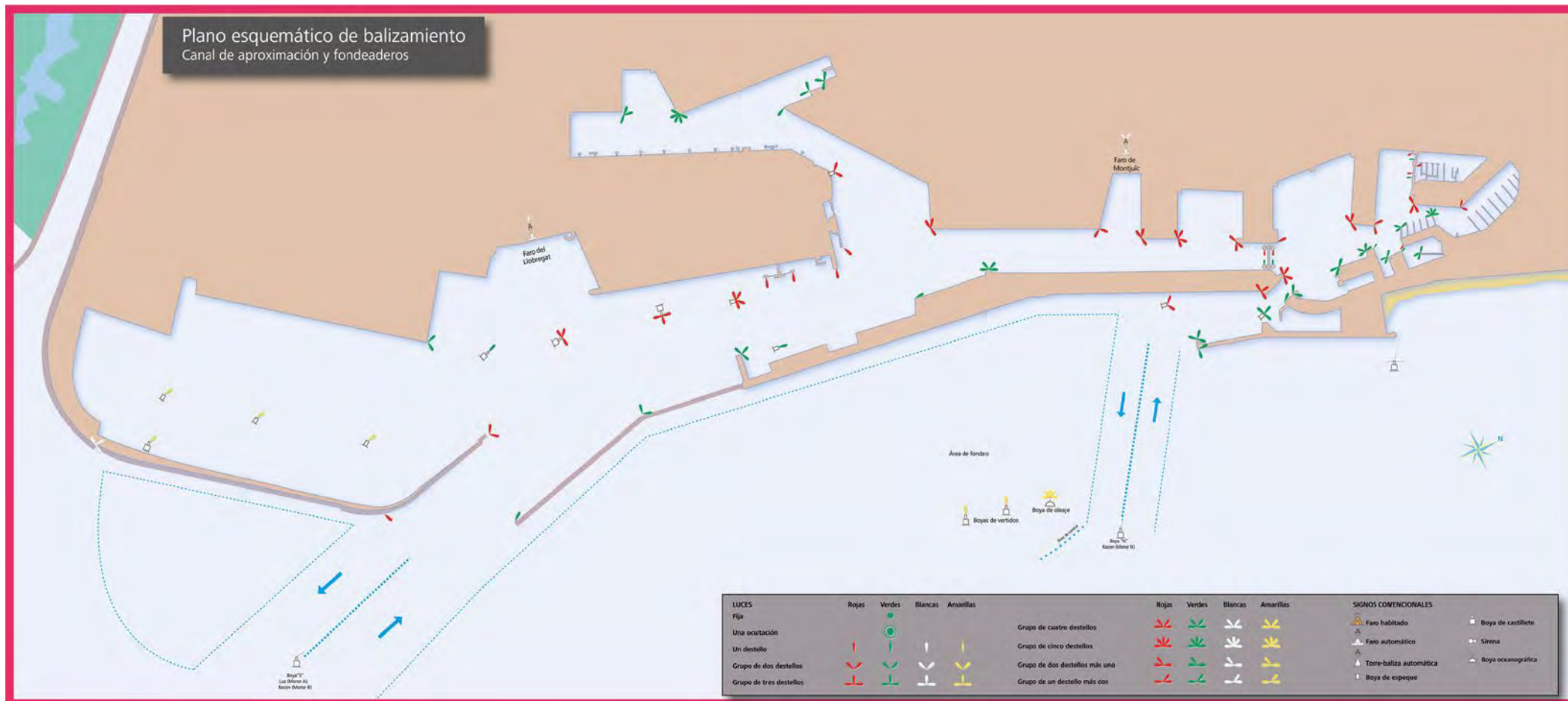

2.10. Plano general del puerto

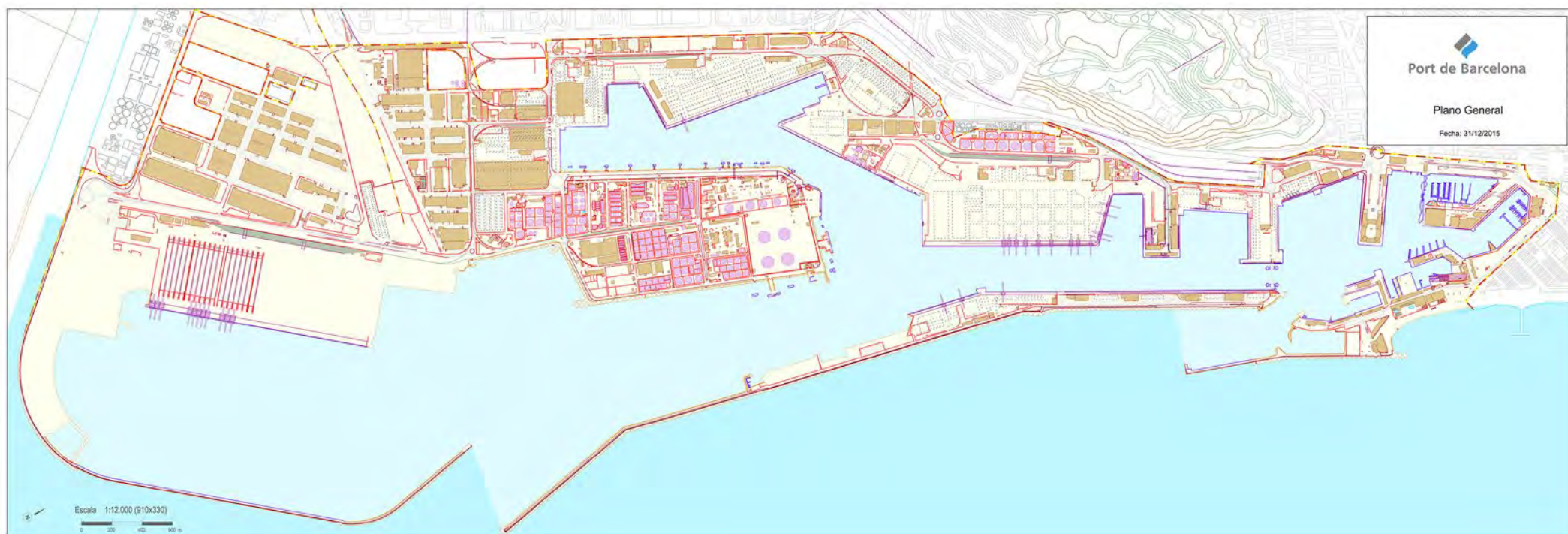



3 Obras o actividades autorizadas a particulares

Aunque la propiedad del suelo corresponde al sector público, la gran mayoría de la superficie del puerto se cede, mediante diversos títulos jurídicos, a empresas privadas, las cuales prestan los servicios propios de un puerto.

En este capítulo, en primer lugar, se detallan, ordenados por muelles, todos los espacios cedidos a particulares antes de empezar el año 2015, con especificación de la extensión, la destinación funcional que se les ha dado, la fecha en que se autorizó el uso al titular y el canon que paga a la Autoridad Portuaria de Barcelona por ese concepto. Seguidamente, se relacionan las obras o actividades autorizadas durante el año 2015.

3.1. Autorizadas antes de empezar el año 2015 y que están vigentes

3.2. Autorizadas en el año 2015

3 Obras o actividades autorizadas a particulares

3.1. Autorizadas antes de empezar el año 2015 y que están vigentes

Designación	Superficie m2	Fecha de autorización inicial	Titular	Importe ocupación
DIC DE L'EST				
1 Submin. agua potable Dic de l'Est - carrer Escar	6.494,1 m.l.	APB 26-feb-97	AGUAS DE BARCELONA, SA	-
ADOSSAT				
2 Construcción d'un heliport	5.156,05	APB 28-mayo-03	CAT HELICOPTERS, SL	83.453 *
3 Terminal pasajeros EE.MM. "D"	7.944,03	APB 26-ene-05	BARCELONA CRUISE TERMINAL, SL	97.700
4 Terminal pasajeros EE.MM. "E"	7.937,00	APB 22-jul-15	BARCELONA CRUISE TERMINAL, SL	6.240 **
Parcela para estacionamiento junt a l'E.M. "E"	6.943,00			
5 Terminales pasajeros EE.MM. "A" y "B"	14.764,00	APB 28-mayo-03	CREUERS DEL PORT DE BARCELONA, SA	531.207 **
6 Terminal pública multipropósito	101.116,87	APB 28-7-99	TERMINAL PORT-NOU, SA	683.701 **
BOCANA NORD				
7 Construcción nova bocana	50.599,30	APB 20-dic-06	NOVA BOCANA, SA	1.341.435
8 Parcela	9.090,61	APB 07-ago-08	NOVA BOCANA BUSINES, SA	239.188
9 Nova Marina esportiva	25.524,07	APB 30-abr-14	PORT MED BARCELONA, SA	450.656
Lámina de agua	56.891,20			
LLEVANT				
10 Tinglado	1.052,00	APB 24-abr-95	HÉLICES Y SUMINISTROS NAVALES, SL	33.343
11 Edificio Técnico	2.487,00	APB 30-dic-14	AJUNTAMENT DE BARCELONA	24.872
Edificio sede	377,00			
12 Tinglado	2.170,00	APB 30-abr-03	BARCELONA NÀUTIC CENTER SL	101.893
Lámina de agua	1.233,64	APB 7-mayo-15		**
Parcela	12.845,17			**
CATALUNYA Y OCCIDENTAL				
13 Superficie Terreno	67.016,77	APB 1-dic-10	MARINA BARCELONA 92, SA	901.033
Instalaciones Muelle Nou-Catalunya	13.261,15			
Instalaciones Muelle Nou-Catalunya	12.448,28			
Superficie relleno	2.267,08			
Lámina de agua	52.008,60			
NOU				
14 Edificio y Instalaciones	14.187,45	O.M. 20-feb-67	CLUB NATACIÓ BARCELONA	191.624
15 Noves Instalaciones deportivas	6.175,96	APB 25-jun-97	CLUB NATACIÓ BARCELONA	83.416
16 Complex esportiu municipal	9.721,21	PAB 3-feb-93	C.N. ATLÉTIC BARCELONETA	93.786
17 Parcela	70,00	O.M. 23-2-29	TELEFÉRICOS DE BARCELONA	1.036
18 Parte del Edificio de l'antiga OTP	3.961,66	APB 30-may-99	G.U. PORT 2000	-
19 Instalación y explotación de un aparcamiento		APB 17-jul-02	PARQUING CN ATLETIC BARCELONETA	119.003
Superficie subterránea	11.284,78			
Superficie en planta	385,09			
RELOTGE				
20 Marina para a embarcaciones deportivas		PAB 05-nov-90	MARINA PORT-VELL, SA	349.266 **
Edificio Torre de Control	895,93			
Edificio Capitania B	215,45			
Superficie en Muelle Pescadors	864,35			
Sup. Subterránea	1.772,25			
Edificio Apoyo	482,96			
Lámina de agua	111.081,20			
21 Escuela de oficios marítimos (Edificio de apoyo)	2.471,74	APB 15-feb-95	CONSORCI EL FAR	exempt
22 Proyectos vinculados a la UPC (Edificio de apoyo)	593,17	APB 25-jun-98	UNIV.POLITÈCNICA DE CATALUNYA	-
BARCELONETA				
23 Aparcamiento Pg. Joan de Borbó	14.678,54	PAB 30-oct-89	EMPARK APARCAMIENTOS Y SERVICIOS	155.231
DEPÓSITO				
24 Edificio	295,00	O.M. 29-abr-67	COL. OF. PES. Y MED. PÚBLICOS	7.761
25 Parte Edificio "Palau del Mar"	5.698,74	PAB 30-oct-89	PÒRTIC DE MAR, SA	414.275 **
26 Palau del Mar (Museo de Història)	3.657,26	APB 29-3-95	AGENCIA CATALANA DEL PATRIMONIO CULT.	98.058
ESpanya				
27 Edif. y Instalaciones deportivas	4.184,49	O.M. 10-12-59	REIAL CLUB MARÍTIM	

Designación	Superficie m2	Fecha de autorización inicial	Titular	Importe ocupación
Lámina d'agua	18.241,71			
28 Edif. y Instalaciones deportivas	6.610,17	O.M. 21-feb-67	REIAL CLUB NÀUTIC	90.150
Lámina d'agua	24.765,00			
29 Centro del Mar "L' Aquàrium"	6.664,00	PAB 30-sep-92	ASPRO OCIO SA	175.340
30 Cañerías "L' Aquàrium"		APB 27-mar-96	ASPRO OCIO SA	12.126
Cañerías	1.087,15 m.l.			
Trans. agua mar para acuario (tram Cañería subterránea)	593,22 m.l.			
(tram Cañería submarina)	32,56 m.l.			
31 Centro Comercial :		PAB 6-dic-89	CORIO REAL ESTATE ESPAÑA, SL	615.017
Centro Cial. "Maremàgnum"	21.813,25			
Estac. Subt. Centro Cial.	4.257,75			
32 Sala cinematográfica	2.254,00	PAB 25-feb-91	TEATRE IMAX BARCELONA, SA	59.306
33 Superficie para terrazas	878,67	APB 24-abr-95	TEATRE IMAX BARCELONA, SA	23.119
34 Edificio Escola Náutica	1.185,19	O.M. 27-abr-29	FACULTAT DE NAVEGACIÓ	-
35 Submin. agua potable (Sector A-B Port Vell)	2.966 m.l.	APB 27-oct-95	AGUAS DE BARCELONA, SA	-
BOSCH y ALSINA				
36 Aparcamiento subterráneo		PAB 25-ene-86	BARCELONA SERVEIS MUNICIPALS, SA	93.281
Superficie edificada	882,25			
Superficie subterránea	7.262,75			
BARCELONA				
37 World Trade Center Barcelona:		PAB 23-abr-90	WORLD TRADE CENTER BARCELONA, SA	476.076
Superficie edificada	17.280,67			
Superficie subterránea	20.366,84			
Sup. sobre planta 1ª E M	737,00			
38 Estaciones Marítimas Nord y Sud, WTCB		APB 28-jul-99	CREUERS DEL PORT DE BARCELONA, SA	58.410
Terreno	3.868,74			
Superficie subterránea	634,18			
SANT BERTRAN				
39 Terminal para a pasajeros	101.451,06	APB 6-mar-09	TERMINAL FERRY BARCELONA, SRL	1.316.158 **
Superficie antigua terminal fruita	13.969,54			
Instalaciones	1.869,28			
40 Edificio "Apostolado del Mar"	900,00	PAB 18-mar-91	DELEG.DIOCESANA APOSTOLAT MAR	-
41 Suministro agua potable (Sectores 6 y 7)	8.494 m.l.	APB 26-mayo-99	AGUAS DE BARCELONA, SA	-
COSTA				
42 Terminal de Pasaje y de Carga Rodada	63.899,92	APB 25-abr-2012	GRIMALDI TERMINAL BARCELONA, SL	709.962
CONTRADIC				
43 Depósito regulador de sales potásicas	3.048,00	R.O. 20-nov-30	TRAMER, SA	842.858
Trabucador de vagones	253,00	O.M. 16-nov-59		
Almacén de sales	2.200,00	O.M. 23-ene-69		
Depósito regulador y inst. carga-descarga	2.836,00	R.O. 16-ene-26		
44 Terminal para graneles sólidos	9.131,58	APB 19-dic-07	ERGRANSA	551.365
Superficie aérea	94,22			
Edificio Terminal	1.134,00			
45 Nave-Almacén granel agroalimentaris	5.334,37	APB 30-oct.-95	ERGRANSA	73.333
46 Terminal para a olis y similares		APB 1-ago-10	BUNGE IBERICA, SA	798.165
Terreno	32.041,60			
Cañerías	1.125,18			
Rack aéreo	2.165,46			
Instalaciones	8.813,25			
47 Instalación para a carga de vaixells	10.675,20	APB 13-dic-00	PORTCEMEN, SA	307.805
OEST				
48 Estación mercancías	7.485,00	Apb 26-oct-11	FERROCARRILS GEN. CATALUNYA	87.328
SUD				
49 Terminal Pública de Contenedores	420.416,64	PAB 24-feb-92	TCB, SL	6.854.222 **
2ª alineación	252.339,17			
50 Oleoducto BAPRAT	2.175 m.l.	APB 23-feb-00	CLH, SA	1.050
51 Parcela Pantalán	98.532,02	APB 25-abr-07	CLH, SA	987.806
Cañerías Alv. Campa	991,26			
superficie aérea	3.562,34			

Designación	Superficie m2	Fecha de autorización inicial	Titular	Importe ocupación
Cañerías	4.546,07			
ÁLVAREZ DE LA CAMPA				
52 Planta extracción de aceite de soja	38.123,00	O.M. 12-ene-76	CARGILL SLU	294.108
53 Instalación de un Bar	266,82	APB 27-2-13	PORTOLI 2012 SL	3.382
54 Terminal sales potásicas	79.380,69	APB 25-mar-15	TRAFICO DE MERCANCIAS, SA	842.858 **
55 Depósito Franco	58.086,54	PAB 1-ene-86	CONSORCIO DE LA ZONA FRANCA	368.201
EV. FERNANDEZ				
56 Instalación De un depot de Contenedores	65.200,00	APB 26-ene-00	ALMAC. DE DEPÓSITO MARTAINER, SA	235.096 *
57 Parcela para almacenaje y rep. de Contenedores	65.703,61	APB 29-jul-98	PROGECO, SA	836.305 **
58 Parcela	1.974,43	APB 23-jul-01	REMOLCADORS BCN, SA	25.192 **
59 Parcela	1.586,95	APB 23-jul-01	SAR REMOLCADORS, SA	20.248 **
TRAM V				
60 Oficinas	263,97	APB 31-nov-01	SDAD. GESTIÓN ESTIBADORES	3.346
61 Parcela	9.000,00	APB 1-jul-94	SDAD. GESTIÓN ESTIBADORES	-
62 Parcela Depósito Contenedores	53.920,45	APB 29-mar-06	TERMINAL CATALUNYA, SA	588.935
PRÍNCIP D'ESPANYA				
63 Superficie 1ª alineación	70.498,33	APB 8-7-98	MANIPULADORA DE MERCANCIAS SL	1.212.955 **
Superficie 2ª alineación	21.791,31			
Superficie Ev. Fernandez	7.465,05			
64 Tinglado adosado al Edificio Tersaco	10.033,57	APB 17-jul-14	ERGRANSA, SA	624.699
TRAM VI				
65 Parcela	25.014,21	APB 30-abr-03	TRANS-CATALA, SA	395.417
66 Depósito d'e almacenaje	15.516,87	APB 31-oct-01	LOGISTICA DE TIERRA, SL	187.065
67 Almacén para sal	7.305,00	APB 30-set-98	SAL COSTA, SA	79.787
68 explotación de un Centro asistencial	1.090,14	APB 25-oct-00	SDAD. GESTIÓN ESTIBADORES	11.906
69 Edificio contractación, formación y oficinas	3.110,80	APB 23-feb-11	SDAD. GESTIÓN ESTIBADORES	33.977
70 Almacén para sal	32.361,34	APB 29-oct-14	DAMEX, SA	507.656
71 Centro Control Marítimo	4.862,07	PAB 16-des-91	D.P. Mº FOMENTO-CAPITANIA MARITIMA	-
72 Suministro agua potable (Sector 5)	3.764 m.l.	APB 27-oct-95	AGUAS DE BARCELONA, SA	-
DÀRSENA SUD				
73 Terminal de automóviles	291.977,00	PAB 27-nov-89	AUTOTERMINAL, SA	2.006.256
74 Terminal de automóviles	94.248,66	PAB 25-nov-92	SETRAM, SA	693.043
ZONA SUD				
75 Parcela	10.000,00	APB 17 dic 03	HIANSA, SA	126.776
76 Parcela	6.931,97	APB 1-abr-15	CEMENTOS PORTLAND VALDERRIVAS, SA	87.880 **
77 Nave para embalaje industrial	13.219,96	APB 26-abr-06	SERVEIS RECIPE (TM2)	222.635
Instalaciones	5.864,76			
DE L'ENERGIA				
78 Lavador de cisternas	12.814,68	APB 25-jun-98	LAVADEROS DE CISTERNAS, SA	163.210
79 Edificio Torre de Control y taller	1.520,67	APB 24-mayo-12	CORP. PRACTICOS DEL PUERTO	90.876
80 Parcela para almacén de hidrocarburos y derivados	107.881,98	PAB 03-oct-88	DECAL ESPAÑA, SA	1.193.983
Rac aéreo	11,86			
81 Terminal productos químicos		APB 31-oct-07	TERMINALES QUÍMICOS, SA	724.834
Parcela terminal	33.838,07			
Instalaciones	16.836,46			
Rack aéreo	57,69 m.l.			
Foso hasta la P-32 B	63,30			
82 Terminal productos petrolíferos	166.662,57	APB 29-mar-06	TERMINALES PORTUARIAS, SL	1.796.246
Rack aéreo	29,56	166.692,13		
83 Parcela para a Almacén de produc. líquids	27.946,86	O.M. 17-set-73	RECEPTORA DE LÍQUIDOS, SL	301.177
84 Planta de regasificación		O.M. 24-feb-65	ENAGAS, SA	2.805.704
Terreno relleno	139.505,00			
Terreno	191.184,73			
Cañerías y canalización aérea	6.916,00			
Superficie Lámina d'agua	1.422,30	339.028,03		
85 Parcela para a tractament de residus		PAB 27-mayo-91	ECOLOGICA IBERICA Y MEDITERRANEA	186.942
Terreno	12.887,10			
Rac aéreo	59,76			
fosa canalización de agua caliente	549,10			

Designación	Superficie m2	Fecha de autorización inicial	Titular	Importe ocupación
Gasoducto submarino	5.820,25 m.l.			
Gasoducto submarino parte terrestre	1.050 m.l.			
87 Canalización ciclo combinado	6.118,36	APB 28-mayo-08	GAS NATURAL SDG, SA	30.445
88 Subministrament agua potable (Sector 4)	3.515 m.l.	APB 23-jul-97	AGUAS DE BARCELONA, SA	-
89 Superficie para la Instalación de un parque de Terminales	422.702,55	APB 26-jun-96	MUELLES Y ESPACIOS PORTUARIOS, SA	1.638.539
RASA Cañerías				
90 Cañerías	2.365 m.l.	PAB 3-oct-88	DECAL ESPAÑA, SA	25.487
91 Cañerías	2219,12 m.l.	APB 10-oct-11	DECAL ESPAÑA, SA	23.916
92 Cañerías 32 G y 33 B	864,53 m.l.	APB 2-sep-13	DECAL ESPAÑA, SA	4.658
93 Cañerías	1.519,48 m.l.	APB 18-11-11	TERMINALES QUÍMICOS, SA	16.725
94 Cañerías	65,54 m.l.	APB 2-sep-13	TERMINALES QUÍMICOS, SA	353
95 Cañerías	3.215,29 m.l.	APB 30-jun-06	TERMINALES PORTUARIAS, SL	410.023
96 Cañerías	1.053,01 m.l.	PAB 1-ene-91	RECEPTORA DE LÍQUIDOS, SL	184.715
97 Tramos de gasoducto	6.332 m.l.	APB 25-abril-01	ENAGAS, SA	39.441
98 Gasoducte	2.300 m.l.	APB 26-mayo-99	ENAGAS, SA	22.891
99 Cañerías	3.591 m.l.	APB 26-dic-06	MEROIL, SA	21.191 **
100 Cañerías	1.909,68 m.l.	APB 27-abr-11	MEROIL TANK, SL	19.073
101 Cañerías	4.276,61 m.l.	APB 30-jun-10	JETTY SUR FUEL AIE	44.547 **
102 Cañerías	2.302,96 m.l.	APB 28-nov-12	TOTAL PRETROCHEMICALS IBERICA SL	14.510
103 Cañerías	5.608,66 m.l.	APB 25-ene-12	TRADEBE PORT SERVICES, SL	61.984 **
104 Cañerías	3.949,31 m.l.	APB 27-nov.02	GESTORA CONCESION PUERTO BCN AIE	
Z.A.L.				
105 (1ª. FASE)	418.769,47	varios	CENTRO INTERMODAL LOGÍSTICA, SA	4.561.051
106 (2ª. FASE)	565.685,97	varios	CENTRO INTERMODAL LOGÍSTICA, SA	6.157.785
ZONA PRAT				
107 Parcela canalización	860,10	APB 26-sep-09	ATLL CONCESIONARIA GEN. CATALUNYA	3.960
108 Canalización fibra óptica	346,90	APB 29-abr-09	UFINET TELECOM SA	1.597
109 Parcela Zal-2	558,00	APB 23-mar-09	AREA METROPOLITANA DE BCN	1.284
110 Parcela Construcción subestación eléctrica	6.175,98	APB 25-jul-07	UNION FENOSA DISTRIBUCIÓN SA	48.391
Cañerías	4.522,00			
111 Terminal multipropósito	564.500,50	APB 16-nov-06	TERMINAL CATALUNYA, SA	4.275.478
OTROS				
112 Parcela	283,55	APB 16-dic-09	AJUNTAMENT DE CALELLA	1.247
113 Parcela	670,42	APB 17-dic-14	AJUNTAMENT DE ROSES	54 **
114 Parcela	497,52	APB 29-feb-12	AJUNTAMENT DE PALAFRUGELL	41 **
115 Faro de Sant Cristòtol	831,80	APB 18-12-13	AJUNTAMENT DE VILANOVA y LA GELTRU	83

(**) Modificadas durante el año.
(*) Bajas producidas durante el año.

3.2. Autorizadas en el año 2015

Núm.	Designación	Fecha de autorización	Titular	Tasa Euros/m2/año	Importe anual (euros)
1	Otorgar una licencia para la prestación del servicio portuario de manipulación de mercancías en la terminal de carga rodada	APB 28-ene-2015	GRIMALDI TERMINAL BARCELONA, SL	11,11	709.962,52
2	Modificar la superficie de su concesión del Muelle Princep de Espanya	APB 25-mar-2015	MANIPULADORA DE MERCANCIAS, SL	12,16	1.212.955,06
3	Transmisión de una parte de la concesión de TRADEBE PORT SERVICE, SL	APB 25-mar-2015	JETTY SUR FUEL AIE	50,53	44.547,27
4	Transmisión de la concesión de HORMIGONES UNILAND, SLU	APB 25-mar-2015	CEMENTOS PORTLAND VALDERRIVAS, SA	12,68	87.881,35
5	Modificar la superficie de su concesión del Evarist Fernández	APB 25-mar-2015	REMOLCADORES DE BARCELONA, SA - SAR REMOLCADORES	12,76	25.192,39
6	Aprovar la extinción anticipada de los títulos de concesión sita en el Muelle de Contradic	APB 25-mar-2015	TRAFICO DE MERCANCIAS, SAU	8,14	646.194,24
7	Otorgar una concesión administrativa para la construcción y explotación de una terminal privada de sales sódicas y potásicas en el Muelle Alv. De la Campa	APB 25-mar-2015	TRAFICO DE MERCANCIAS, SAU	8,14	646.194,24
8	Otorgar una concesión administrativa para la construcción mantenimiento, reparación y venta de embarcaciones i buques	APB 29-apr-2015	BARCELONA NAUTIC CENTER, SL	7,93	101.893,57
9	Modificación del uso de la concesión destinada a la fabricació de hormigón	APB 29-apr-2015	CEMENTOS PORTLAND VALDERRIVAS, SA	12,68	87.881,35
10	Modificar la superficie de su concesión sita en el Muelle Nou	27-mayo-2015	MARINA BARCELONA 92, SA	7,43	901.033,36
11	Modificar la superficie de su concesión sita en el Muelle d'Adossat	27-mayo-2015	TERMINAL PORT NOU, SA	6,12	618.667,84
12	Autorizar la Modificación del Pliegue de Condiciones de la concesión del Muelle Prat , tráfico mínimos, fechas de entrega de superficies	27-mayo-2015	TERMINAL CATALUNYA, SA	7,57	4.275.478,81
13	Otorgar una concesión sobre las instalaciones del Far de Roses	22-jul-15	AJUNTAMENT DE ROSES	2,10	1.406,20
14	Otorgar una concesión para la construcción y explotación de una terminal privada de pasajeros de cruceros turísticos, en la Estación Marítima "E" del Muelle Adossat	22-jul-15	BARCELONA CRUISE TERMINAL, S.A	13,10	103.940,83
15	Otorgar una concesión per l'explotación d'un aparcament públic al costat de l'Estació Marítima "E" del Muelle Adossat	22-jul-15	BARCELONA CRUISE TERMINAL, S.A	13,10	103.940,83
16	Autorizar la modificación del Pliego de Condiciones de la concesión del Muelle Adossat, Estación Marítima "D"	22-jul-15	BARCELONA CRUISE TERMINAL, S.A	13,10	103.940,83
17	Autorizar la unificación de las concesiones del Muelle de Llevant	22-jul-15	BARCELONA NAUTIC CENTER, SL	7,93	101.893,57
18	Autorizar una prórroga de 15 años del término de su concesión del Muelle Prat, cuando estén operativos los bloques 40 y 80 ASC's de la terminal	23-sep-15	TERMINAL CATALUNYA, SA	7,57	4.275.478,81



4 Estadísticas de tráfico

Este capítulo contiene una extensa descripción del tráfico del Puerto de Barcelona. Estas estadísticas muestran el movimiento de pasajeros, el número de buques entrados, - clasificados según las dimensiones, bandera y tipo - y el tráfico de mercancías registrado en el 2015. Cabe destacar que el punto 4.7 contiene información específica sobre el tráfico contenerizado y el punto 4.8 ofrece un resumen del conjunto del tráfico del Puerto de Barcelona

- 4.1. Tráfico de pasaje
 - 4.1.1. Pasajeros
 - 4.1.1.1. Pasajeros, número
 - 4.1.1.2. Pasajeros de línea regular, número. Puertos de origen y destino
 - 4.1.2. Vehículos en régimen de pasaje. Número de unidades
- 4.2. Buques
 - 4.2.1. Buques mercantes
 - 4.2.1.1. Distribución por tonelaje
 - 4.2.1.2. Distribución por bandera
 - 4.2.1.3. Distribución por tipos de buques
 - 4.2.2. Buques de guerra
 - 4.2.3. Embarcaciones de pesca fresca
 - 4.2.4. Embarcaciones de recreo
 - 4.2.5. Buques entrados para desguace
 - 4.2.6. Otras embarcaciones
- 4.3. Mercancías
 - 4.3.1. Movidas por muelles y atraques del servicio
 - 4.3.2. Movidas por muelles y atraques de particulares
 - 4.3.3. Embarcadas y desembarcadas en el año
 - 4.3.4. Total mercancías por países de origen y destino
 - 4.3.5. Mercancías transbordadas
 - 4.3.6. Tráfico roll-on/roll-off
 - 4.3.6.1. Resumen del tráfico roll-on/roll-off
 - 4.3.6.2. Unidades de transporte intermodal (UTI) roll-on/roll-off
 - 4.3.6.3. Unidades de vehículos en régimen de mercancía
 - 4.3.7. Clasificación de mercancías
 - 4.3.7.1. Clasificación según su naturaleza
 - 4.3.7.2. Clasificación según su naturaleza y presentación
 - 4.3.7.3. Clasificación de mercancías en tránsito según su naturaleza
 - 4.3.7.4. Clasificación de mercancías según NST-2000
- 4.4. Tráfico interior, toneladas
- 4.5. Avituallamientos
- 4.6. Pesca capturada
- 4.7. Tráfico de contenedores
 - 4.7.1. Contenedores de 20 pies
 - 4.7.2. Contenedores mayores de 20 pies
 - 4.7.3. Total contenedores de 20 pies o mayores
 - 4.7.4. Contenedores de 20 pies o mayores en tránsito
 - 4.7.5. Total contenedores equivalentes a 20 pies (TEUS)
 - 4.7.6. Contenedores equivalentes a 20 pies (TEUS) en tránsito
 - 4.7.7. Mercancías transportadas en contenedores clasificadas según su naturaleza
- 4.8. Resumen general del tráfico marítimo
 - 4.8.1. Cuadro general nº 1
 - 4.8.2. Cuadro general nº 2 (incluido el tráfico interior, avituallamiento y pesca fresca)
 - 4.8.3. Cuadro general nº 3
- 4.9. Tráfico terrestre

4 Estadísticas de tráfico

4.1. Tráfico de pasaje

4.1.1. Pasajeros

4.1.1.1. Pasajeros, número

		CABOTAJE	EXTERIOR	TOTAL	INTERIOR
LÍNEA REGULAR	Embarcados	363.450	225.012	588.462	
	Desembarcados	346.529	232.502	579.031	
	En tránsito	0	0	0	
	Total	709.979	457.514	1.167.493	
DE CRUCERO	Inicio de Línea			684.907	
	Fin de Línea			678.847	
	En tránsito			1.176.548	
	Total			2.540.302	
TOTAL DE PASAJEROS			3.707.795		

4.1.1.2. Pasajeros de línea regular, número. Puertos de origen y destino

PUERTO DE ORIGEN O DESTINO	CABOTAJE		EXTERIOR		TOTAL
	EMBARCADOS	DESEMBARCADOS	EMBARCADOS	DESEMBARCADOS	
PALMA DE MALLORCA	167.270	155.832			323.102
IBIZA	63.796	59.585			123.381
CIUDADELA	53.671	54.748			108.419
MAHON	55.543	51.320			106.863
ALCUDIA	23.170	25.044			48.214
CIVITAVECCHIA			103.778	111689	215.467
PORTO TORRES			47.693	45083	92.776
TANGER MED			47.080	44.402	91.482
SAVONA			15.098	16.058	31.156
GENOVA			7.913	10.621	18.534
LIVORNO			3.439	4.639	8.078
SETE			11		11
NADOR				10	10
Total	363.450	346.529	225.012	232.502	1.167.493

4.1.2. Vehículos en régimen de pasaje. Número de unidades

TIPO DE NAVEGACIÓN	TIPO DE VEHICULO	EMBARCADOS	DESEMBARCADOS	TOTAL
CABOTAJE	MOTOCICLETAS	7.214	6.326	13.540
	COCHES	83.105	80.526	163.631
	AUTOCARES	176	146	322
	TOTAL	90.495	86.998	177.493
EXTERIOR	MOTOCICLETAS	4.059	4.092	8.151
	COCHES	53.766	53.621	107.387
	AUTOCARES	657	711	1.368
	TOTAL	58.482	58.424	116.906
TOTAL		148.977	145.422	294.399

4.2. Buques

4.2.1. Buques mercantes

4.2.1.1. Distribución por tonelaje

	TOTAL	Hasta 3.000	3.001 a 5.000	5.001 a 10.000	10.001 a 25.000	25.001 a 50.000	más de 50.000
ESPAÑOLES							
Número	910	11	80	26	606	185	2
Gt	19.554.015	31.715	320.716	192.971	13.385.491	5.433.478	189.644
EXTRANJEROS							
Número	7.136	293	460	1.050	1.228	2.289	1.816
Gt	267.947.338	650.217	1.854.568	8.521.901	21.921.946	75.487.375	159.511.331
TOTAL							
Número	8.046	304	540	1.076	1.834	2.474	1.818
Gt	287.501.353	681.932	2.175.284	8.714.872	35.307.437	80.920.853	159.700.975
Porcentaje sobre el total							
Número		3,78%	6,71%	13,37%	22,79%	30,75%	22,60%
GT		0,24%	0,76%	3,03%	12,28%	28,15%	55,55%

4.2.1.2. Distribución por bandera

BANDERA	Nº DE BUQUES	GT
Albania	1	2.033
Alemania	83	4.039.349
Antigua y Barbuda	468	3.885.225
Arabia Saudí	30	1.457.237
Argelia	21	213.470
Bahames	294	21.727.496
Bahrein	9	611.803
Barbados	2	7.122
Bélgica	1	2.061
Belice	29	105.900
Bermudas	54	4.927.326
Camboya	1	2.597
China	5	267.071
Chipre	447	8.383.569
Corea del Sur	5	289.842
Dinamarca	76	3.591.753
Emiratos Árabes Unidos	13	982.527
España	910	19.554.015
Estados Unidos	2	115.015
Federación de Rusia	7	30.936
Filipinas	5	109.000
Finlandia	24	265.321
Francia	40	2.235.194
Gibraltar	62	840.672
Grecia	167	5.876.611
Hong Kong	124	7.466.299
India	2	63.142
Irlanda	3	29.046
Islas Caimán	22	824.843
Islas Cook	7	21.992
Islas Marshall	253	8.025.153
Israel	14	567.588
Italia	2.002	78.877.816
Japón	17	1.076.548
Kuwait	7	529.053
Latvia	21	79.901
Liberia	505	23.268.419

BANDERA	Nº DE BUQUES	GT
Lituania	39	238.787
Luxemburgo	11	626.688
Malta	813	21.988.070
Marruecos	1	4.471
Moldavia	3	4.812
Noruega	59	3.099.153
Países Bajos	123	1.973.207
Panamá	580	41.874.730
Perú	5	84.005
Portugal	211	3.090.962
Qatar	8	554.461
Reino Unido	9	183.225
Reino Unido	69	2.406.279
San Cristóbal y Nieves	7	46.158
San Vicente y Las Granadinas	41	149.936
Singapur	135	8.224.271
Suecia	2	72.735
Suiza	2	22.714
Taiwán (Rep. China)	2	181.064
Togo	17	68.476
Túnez	43	833.954
Turquía	130	1.413.804
Ucrania	1	1.901
Vanuatu	2	4.545
TOTAL	8.046	287.501.353

4.2.1.3. Distribución por tipos de buques

TIPO DE BUQUES	ESPAÑOLES		EXTRANJEROS		TOTALES	
	Nº	GT	Nº	GT	Nº	GT
Tanques	9	293.943	844	14.570.533	853	14.864.476
Graneleros	1	5.381	114	3.152.382	115	3.157.763
Carga General	41	174.508	531	2.455.142	572	2.629.650
RO-RO	859	19.080.183	2.752	94.910.152	3.611	113.990.335
Solo de pasaje	0	0	750	68.277.656	750	68.277.656
Portacontenedores	0	0	2.145	84.581.473	2.145	84.581.473
Otros buques	-	-	-	-	-	-
Total	910	19.554.015	7.136	267.947.338	8.046	287.501.353

4.2.2. Buques de guerra

	ESPAÑOLES	EXTRANJEROS	TOTAL
Número	7	26	33
Ton. Desplazamiento	19.313	126.465	145.778

4.2.3. Embarcaciones de pesca fresca

Con base en el puerto:	
Número:*	37
GT:	n/d
* Fuente: Gerencia Port 2000.	

4.2.4. Embarcaciones de recreo

		Nº
Número:*		2.109
GT:		n/d
* Fuente: Marina Port Vell, R.C. Náutico , R.C. Marítimo y Marina BCN 92.		

4.2.5. Buques entrados para desguace

No hay datos

4.2.6. Otras embarcaciones

TIPO	NÚMERO	G.T.
Buque escuela	3	3.995
Catamaran Científico	2	138
Draga	3	3.234
Gabarra	3	11.814
Gabarra Bunkering	1	3.212
Ganguil	3	870
Lancha	1	9
Oceanográfico	4	6.057
Otros	1	12.642
Pontona	1	4.066
Remolcador	24	29.485
Suministro combustible	1	2.893
Yate	11	7.775
Total general	58	86.190

4.3. Mercancías

4.3.1. Movidas por muelles y atraques del servicio

Mercancía	cabotaje			exterior			total cab+ext		
	carga	descarga	Total	carga	descarga	Total	carga	descarga	Total
GRANELES LÍQUIDOS									
Fuel-oil	280	169.849	170.129	270.550	856.547	1.127.098	270.830	1.026.396	1.297.227
Gasóleos	0	213.704	213.704	444.636	1.734.108	2.178.744	444.636	1.947.812	2.392.448
Gasolina	6.385	84.963	91.348	878.604	1.875.256	2.753.860	884.988	1.960.220	2.845.208
Otros productos petrolíferos	0	9.055	9.055	56.842	222.585	279.428	56.842	231.641	288.483
Gases energéticos del petróleo	0	0	0	0	18.410	18.410	0	18.410	18.410
Abono natural/artificial	0	0	0	0	72.712	72.712	0	72.712	72.712
Productos químicos	48.803	109.530	158.333	309.346	594.988	904.335	358.149	704.519	1.062.668
Vinos, bebidas, alcoholes y derivados	100	0	100	2.036	5.340	7.376	2.136	5.340	7.476
Aceites y grasas	25.960	0	25.960	79.636	437.696	517.333	105.596	437.696	543.293
Biocombustibles	13.154	22.828	35.982	481.197	333.872	815.069	494.350	356.701	851.051
Total GRANELES LÍQUIDOS	94.681	609.930	704.611	2.522.847	6.151.517	8.674.364	2.617.528	6.761.447	9.378.974
GRANELES SÓLIDOS POR INSTALACIÓN ESPECIAL									
Potasas	22.436	0	22.436	613.394	0	613.394	635.830	0	635.830
Productos químicos	0	0	0	0	18.083	18.083	0	18.083	18.083
Cemento y clinker	20.005	0	20.005	1.323.750	0	1.323.750	1.343.755	0	1.343.755
Cereales y sus harinas	0	0	0	0	409.934	409.934	0	409.934	409.934
Haba de soja	0	0	0	0	758.877	758.877	0	758.877	758.877
Pienso y forrajes	8.800	0	8.800	15.304	0	15.304	24.104	0	24.104
Total GRANELES SÓLIDOS POR INS. ESPECIAL	51.241	0	51.241	1.952.448	1.186.894	3.139.343	2.003.689	1.186.894	3.190.584
GRANELES SÓLIDOS SIN INSTALACIÓN ESPECIAL									
Otros minerales y residuos metálicos	3.104	0	3.104	0	25.050	25.050	3.104	25.050	28.154
Chatarra	0	64.018	64.018	2.038	190.508	192.546	2.038	254.526	256.564
Carbones	0	17.487	17.487	0	30.465	30.465	0	47.952	47.952
Productos químicos	0	0	0	0	3.479	3.479	0	3.479	3.479
Sal común	0	26.055	26.055	3.630	0	3.630	3.630	26.055	29.685
Otros minerales no metálicos	11.831	38.662	50.493	3.479	25.459	28.938	15.310	64.121	79.431
Total GRANELES SÓLIDOS SIN INS. ESPECIAL	14.935	146.222	161.157	9.147	274.961	284.108	24.082	421.183	445.265
CARGA GENERAL									
Crudo de petróleo	0	0	0	130	94	223	130	94	223
Fuel-oil	1.416	316	1.731	16.405	4.074	20.479	17.821	4.390	22.211
Gasóleos	0	0	0	102	191	293	102	191	293
Gasolina	330	10	340	221	0	221	550	10	560
Asfalto	3.699	150	3.849	6.418	231	6.649	10.118	381	10.498
Otros productos petrolíferos	1.082	291	1.373	19.694	13.541	33.235	20.776	13.832	34.608
Gases energéticos del petróleo	26.549	25	26.574	571	773	1.344	27.120	798	27.918
Mineral de hierro	8.832	9.822	18.654	697	43.406	44.103	9.530	53.228	62.757
Otros minerales y residuos metálicos	648	13.764	14.412	103.891	33.849	137.741	104.539	47.613	152.152
Chatarra	825	27.448	28.272	11.264	25.173	36.437	12.089	52.621	64.709
Carbones	388	38	426	3.395	15.341	18.736	3.783	15.379	19.162
Productos siderúrgicos	52.431	6.136	58.566	812.291	511.318	1.323.609	864.722	517.453	1.382.175
Fosfatos	22	0	22	456	282	738	478	282	759
Potasas	108	0	108	5.224	1.522	6.746	5.331	1.522	6.854
Abono natural/artificial	3.944	513	4.457	57.680	13.542	71.222	61.625	14.055	75.679
Productos químicos	142.257	14.022	156.279	2.121.331	1.318.131	3.439.462	2.263.588	1.332.153	3.595.741
Cemento y clinker	22.024	102	22.126	11.393	2.358	13.751	33.417	2.459	35.877
Maderas	13.148	14.956	28.104	46.190	29.525	75.715	59.338	44.481	103.819
Otros materiales de construcción	111.052	7.017	118.069	476.380	406.987	883.366	587.432	414.004	1.001.436
Cereales y sus harinas	17.662	198	17.860	52.306	49.504	101.810	69.968	49.702	119.670
Haba de soja	3.507	158	3.665	223	5.714	5.937	3.730	5.871	9.602
Frutas, hortalizas, legumbres	65.213	81.105	146.318	100.955	101.086	202.041	166.168	182.191	348.360
Vinos, bebidas, alcoholes y derivados	425.553	3.861	429.414	267.042	50.969	318.012	692.595	54.831	747.425
Sal común	4.237	0	4.237	11.826	1.464	13.290	16.063	1.464	17.528
Papel y pasta	56.261	48.882	105.143	1.253.321	265.599	1.518.919	1.309.581	314.481	1.624.062

Mercancía	cabotaje			exterior			total cab+ext		
	carga	descarga	Total	carga	descarga	Total	carga	descarga	Total
Conservas	8.600	558	9.158	81.340	49.745	131.086	89.941	50.303	140.244
Tabaco, café y cacao	11.773	109	11.882	124.119	390.393	514.512	135.892	390.502	526.394
Aceites y grasas	8.345	2.469	10.814	201.699	93.921	295.620	210.044	96.390	306.434
Otros productos alimenticios	514.459	36.603	551.063	628.105	129.403	757.509	1.142.565	166.006	1.308.571
Maquinaria y repuestos	280.537	67.320	347.858	1.003.338	835.283	1.838.620	1.283.875	902.603	2.186.478
Automóviles y piezas	109.260	32.864	142.123	962.333	646.067	1.608.400	1.071.593	678.930	1.750.523
Pesca congelada	14.398	1.597	15.995	283.813	161.710	445.523	298.211	163.307	461.518
Resto mercancía según naturaleza	438.514	120.631	559.145	1.256.197	2.054.431	3.310.628	1.694.711	2.175.062	3.869.773
Gas natural	61	0	61	0	10	10	61	10	71
Otros productos metalúrgicos	3.240	549	3.790	71.165	120.972	192.137	74.406	121.521	195.927
Pienso y forrajes	77.873	610	78.483	973.030	34.414	1.007.445	1.050.903	35.025	1.085.928
Tara de plataformas y vagones (Ro-ro)	1.337.379	1.300.145	2.637.524	618.460	569.159	1.187.619	1.955.839	1.869.304	3.825.143
Tara de contenedores (O/D+Tránsito)	208.081	211.211	419.291	1.784.879	1.767.104	3.551.983	1.992.960	1.978.314	3.971.274
Biocombustibles	7.519	91	7.609	103.056	31.533	134.589	110.574	31.624	142.198
Otros minerales no metálicos	3.930	224	4.153	126.948	74.191	201.139	130.878	74.415	205.292
Total CARGA GENERAL	3.985.155	2.003.794	5.988.949	13.597.890	9.853.007	23.450.897	17.583.045	11.856.801	29.439.846
TOTAL	4.146.011	2.759.946	6.905.957	18.082.332	17.466.379	35.548.712	22.228.343	20.226.325	42.454.668

4.3.2. Movidas por muelles y atraques de particulares

Mercancías	cabotaje			exterior			total cab+ext		
	carga	descarga	Total	carga	descarga	Total	carga	descarga	Total
GRANELES LÍQUIDOS									
Aceites y grasas	39.575	0	39.575	56.450	0	56.450	96.025	0	96.025
Gas natural	0	0	0	157.601	2.422.721	2.580.322	157.601	2.422.721	2.580.322
TOTAL GRANELES LÍQUIDOS	39.575	0	39.575	214.051	2.422.721	2.636.771	253.626	2.422.721	2.676.346
GRANELES SÓLIDOS POR INSTALACIÓN ESPECIAL									
Haba de soja	0	0	0	0	731.009	731.009	0	731.009	731.009
Pienso y forrajes	0	0	0	59.230	0	59.230	59.230	0	59.230
TOTAL GRANELES SÓLIDOS POR INST. ESPECIAL	0	0	0	59.230	731.009	790.239	59.230	731.009	790.239
TOTAL MERCANCÍA	39.575	0	39.575	273.280	3.153.730	3.427.010	312.855	3.153.730	3.466.585

4.3.3. Embarcadas y desembarcadas en el año

Mercancías	cabotaje			exterior			total cab+ext		
	carga	descarga	Total	carga	descarga	Total	carga	descarga	Total
GRANELES LÍQUIDOS									
Fuel-oil	280	169.849	170.129	270.550	856.547	1.127.098	270.830	1.026.396	1.297.227
Gasóleos		213.704	213.704	444.636	1.734.108	2.178.744	444.636	1.947.812	2.392.448
Gasolina	6.385	84.963	91.348	878.604	1.875.256	2.753.860	884.988	1.960.220	2.845.208
Otros productos petrolíferos		9.055	9.055	56.842	222.585	279.428	56.842	231.641	288.483
Gases energéticos del petróleo					18.410	18.410		18.410	18.410
Abono natural/artificial					72.712	72.712		72.712	72.712
Productos químicos	48.803	109.530	158.333	309.346	594.988	904.335	358.149	704.519	1.062.668
Vinos, bebidas, alcoholes y derivados	100		100	2.036	5.340	7.376	2.136	5.340	7.476
Aceites y grasas	65.535		65.535	136.086	437.696	573.782	201.621	437.696	639.317
Gas natural				157.601	2.422.721	2.580.322	157.601	2.422.721	2.580.322
Biocombustibles	13.154	22.828	35.982	481.197	333.872	815.069	494.350	356.701	851.051
Total GRANELES LÍQUIDOS	134.256	609.930	744.186	2.736.898	8.574.238	11.311.135	2.871.153	9.184.167	12.055.321
GRANELES SÓLIDOS POR INST. ESPECIAL									
Potasas	22.436		22.436	613.394		613.394	635.830		635.830
Productos químicos					18.083	18.083		18.083	18.083
Cemento y clinker	20.005		20.005	1.323.750		1.323.750	1.343.755		1.343.755

Mercancías	cabotaje			exterior			total cab+ext		
	carga	descarga	Total	carga	descarga	Total	carga	descarga	Total
Cereales y sus harinas					409.934	409.934		409.934	409.934
Haba de soja					1.489.886	1.489.886		1.489.886	1.489.886
Pienso y forrajes	8.800		8.800	74.534		74.534	83.334		83.334
Total GRANELES SÓLIDOS POR INST. ESPECIAL	51.241		51.241	2.011.678	1.917.903	3.929.581	2.062.919	1.917.903	3.980.822
GRANELES SÓLIDOS SIN INST. ESPECIAL									
Otros minerales y residuos metálicos	3.104		3.104		25.050	25.050	3.104	25.050	28.154
Chatarra		64.018	64.018	2.038	190.508	192.546	2.038	254.526	256.564
Carbones		17.487	17.487		30.465	30.465		47.952	47.952
Productos químicos					3.479	3.479		3.479	3.479
Sal común		26.055	26.055	3.630		3.630	3.630	26.055	29.685
Otros minerales no metálicos	11.831	38.662	50.493	3.479	25.459	28.938	15.310	64.121	79.431
Total GRANELES SÓLIDOS SIN INST. ESPECIAL	14.935	146.222	161.157	9.147	274.961	284.108	24.082	421.183	445.265
CARGA GENERAL									
Crudo de petróleo				130	94	223	130	94	223
Fuel-oil	1.416	316	1.731	16.405	4.074	20.479	17.821	4.390	22.211
Gasóleos				102	191	293	102	191	293
Gasolina	330	10	340	221		221	550	10	560
Asfalto	3.699	150	3.849	6.418	231	6.649	10.118	381	10.498
Otros productos petrolíferos	1.082	291	1.373	19.694	13.541	33.235	20.776	13.832	34.608
Gases energéticos del petróleo	26.549	25	26.574	571	773	1.344	27.120	798	27.918
Mineral de hierro	8.832	9.822	18.654	697	43.406	44.103	9.530	53.228	62.757
Otros minerales y residuos metálicos	648	13.764	14.412	103.891	33.849	137.741	104.539	47.613	152.152
Chatarra	825	27.448	28.272	11.264	25.173	36.437	12.089	52.621	64.709
Carbones	388	38	426	3.395	15.341	18.736	3.783	15.379	19.162
Productos siderúrgicos	52.431	6.136	58.566	812.291	511.318	1.323.609	864.722	517.453	1.382.175
Fosfatos	22		22	456	282	738	478	282	759
Potasas	108		108	5.224	1.522	6.746	5.331	1.522	6.854
Abono natural/artificial	3.944	513	4.457	57.680	13.542	71.222	61.625	14.055	75.679
Productos químicos	142.257	14.022	156.279	2.121.331	1.318.131	3.439.462	2.263.588	1.332.153	3.595.741
Cemento y clinker	22.024	102	22.126	11.393	2.358	13.751	33.417	2.459	35.877
Maderas	13.148	14.956	28.104	46.190	29.525	75.715	59.338	44.481	103.819
Otros materiales de construcción	111.052	7.017	118.069	476.380	406.987	883.366	587.432	414.004	1.001.436
Cereales y sus harinas	17.662	198	17.860	52.306	49.504	101.810	69.968	49.702	119.670
Haba de soja	3.507	158	3.665	223	5.714	5.937	3.730	5.871	9.602
Frutas, hortalizas, legumbres	65.213	81.105	146.318	100.955	101.086	202.041	166.168	182.191	348.360
Vinos, bebidas, alcoholes y derivados	425.553	3.861	429.414	267.042	50.969	318.012	692.595	54.831	747.425
Sal común	4.237	0	4.237	11.826	1.464	13.290	16.063	1.464	17.528
Papel y pasta	56.261	48.882	105.143	1.253.321	265.599	1.518.919	1.309.581	314.481	1.624.062
Conservas	8.600	558	9.158	81.340	49.745	131.086	89.941	50.303	140.244
Tabaco, café y cacao	11.773	109	11.882	124.119	390.393	514.512	135.892	390.502	526.394
Aceltes y grasas	8.345	2.469	10.814	201.699	93.921	295.620	210.044	96.390	306.434
Otros productos alimenticios	514.459	36.603	551.063	628.105	129.403	757.509	1.142.565	166.006	1.308.571
Maquinaria y repuestos	280.537	67.320	347.858	1.003.338	835.283	1.838.620	1.283.875	902.603	2.186.478
Automóviles y piezas	109.260	32.864	142.123	962.333	646.067	1.608.400	1.071.593	678.930	1.750.523
Pesca congelada	14.398	1.597	15.995	283.813	161.710	445.523	298.211	163.307	461.518
Resto mercancía según naturaleza	438.514	120.631	559.145	1.256.197	2.054.431	3.310.628	1.694.711	2.175.062	3.869.773
Gas natural	61		61		10	10	61	10	71
Otros productos metalúrgicos	3.240	549	3.790	71.165	120.972	192.137	74.406	121.521	195.927
Pienso y forrajes	77.873	610	78.483	973.030	34.414	1.007.445	1.050.903	35.025	1.085.928
Tara de plataformas y vagones (Ro-ro)	1.337.379	1.300.145	2.637.524	618.460	569.159	1.187.619	1.955.839	1.869.304	3.825.143
Tara de contenedores (OD+Tránsito)	208.081	211.211	419.291	1.784.879	1.767.104	3.551.983	1.992.960	1.978.314	3.971.274
Biocombustibles	7.519	91	7.609	103.056	31.533	134.589	110.574	31.624	142.198
Otros minerales no metálicos	3.930	224	4.153	126.948	74.191	201.139	130.878	74.415	205.292
Total CARGA GENERAL	3.985.155	2.003.794	5.988.949	13.597.890	9.853.007	23.450.897	17.583.045	11.856.801	29.439.846
TOTAL MERCANCÍA	4.185.586	2.759.946	6.945.532	18.355.612	20.620.109	38.975.721	22.541.198	23.380.055	45.921.253

4.3.4. Total mercancías por países de origen y destino

PAÍS	EMBARCADAS	DESEMBARCADAS	TOTAL
Albania	19.752	276	20.028
Alemania	76.505	58.696	135.201
Argelia	1.950.681	1.027.348	2.978.029
Angola	110.843	2.374	113.217
Antigua y Barbuda	1.932	0	1.932
Antillas Holandesas	1.062	9	1.071
Arabia Saudí	485.139	770.618	1.255.756
Argentina	116.991	332.309	449.300
Aruba	854	133	987
Australia	50.723	13.398	64.121
Azerbaijón	339	0	339
Bahamas	445	1.787	2.231
Bahrein	8.544	9.225	17.769
Bangladesh	18.578	86.132	104.710
Barbados	2.977	34	3.011
Belgica	40.244	509.457	549.701
Belice	263	0	263
Benin	10.990	1.455	12.445
Bermuda	17	0	17
Bolivia	211	0	211
Brasil	720.637	1.174.641	1.895.279
Brunei	129	14	143
Bulgaria	54.379	55.878	110.257
Burkina Faso	914	0	914
Camboya	828	17.487	18.315
Camerún	38.958	6.846	45.804
Canada	70.943	89.846	160.789
Cabo Verde	3.276	4	3.280
Colombia	167.271	74.233	241.504
Comoros	52	0	52
Congo (Rep.)	4.113	195	4.308
Congo, The Democratic Republic Of The	4.594	842	5.436
Corea (Sur)	263.338	621.286	884.624
Costa de Marfil	97.616	85.833	183.448
Costa Rica	14.841	5.634	20.475
Croacia	3.969	657	4.626
Cuba	128.814	66.358	195.171
Curaçao	627	103	730
Desconocido	14.718	50.998	65.716
Dinamarca	425	243	668
Yibuti	11.590	2.537	14.127
Dominica	1.060	0	1.060
Egipto	286.929	227.085	514.014
El Salvador	7.085	685	7.770
Ecuador	31.894	8.311	40.204
Eritrea	58	0	58
Eslovenia	2.606	7.346	9.952
España	4.469.905	3.067.780	7.537.685
Estados Unidos	503.713	1.143.715	1.647.428
Estonia	1.101	977	2.078
Fiji	232	0	232
Filipinas	58.625	25.966	84.591
Finlandia	14.631	3.830	18.460
Francia	386.864	502.401	889.266
Gabón	4.256	149	4.406
Gambia	4.639	101	4.740
Georgia	17.983	13.720	31.703

PAÍS	EMBARCADAS	DESEMBARCADAS	TOTAL
Ghana	80.347	39.371	119.718
Gibraltar	185.072	1	185.073
Grecia	237.220	378.518	615.738
Granada	13	0	13
Guadalupe	19.607	2.916	22.523
Guyana Francesa	627	43	670
Guatemala	11.305	2.865	14.170
Guinea	44.677	2.189	46.866
Guinea-Bissau	616	0	616
Guinea Ecuatorial	5.907	125	6.032
Guyana	696	0	696
Haiti	835	20	856
Honduras	10.647	6.877	17.524
Hong Kong	160.346	57.102	217.448
Hungría	23	74	97
Yemen	1.015	44	1.059
Reunión	8.973	3.170	12.143
Islas Cayman	66	0	66
Islas Marshall	0	0	0
Islas Vírgenes (Estados Unidos)	1.101	0	1.101
India	178.933	544.231	723.164
Indonesia	56.989	406.287	463.276
Iran	18.008	6.402	24.411
Iraq	4.878	0	4.878
Irlanda	5.884	64	5.948
Islandia	316	0	316
Israel	304.287	150.828	455.115
Italia	2.734.500	3.370.191	6.104.691
Jamaica	11.833	2.480	14.314
Japón	202.462	177.155	379.616
Jordania	39.015	935	39.950
Kenya	19.479	15.836	35.315
Kuwait	96.604	112.347	208.951
Letonia	2.314	849	3.163
Libano	72.904	4.467	77.371
Liberia	5.182	801	5.983
Libia	212.669	57.952	270.621
Lituania	1.029	78.850	79.879
Macao	403	0	403
Madagascar	2.623	1.090	3.713
Malasia	185.552	188.904	374.456
Maldivas	330	0	330
Malí	687	76	763
Malta	88.614	67.893	156.506
Marruecos	626.012	184.636	810.648
Martinica	14.430	2.398	16.828
Mauricio	4.662	994	5.656
Mauritania	9.362	1.060	10.423
Mayotte	1.644	5	1.649
México	362.980	164.164	527.144
Mozambique	4.617	12.222	16.839
Montenegro	7.528	148	7.675
Myanmar (Birmania)	3.350	1.344	4.695
Namibia	908	905	1.812
Nicaragua	830	207	1.037
Nigeria	57.471	397.212	454.683
Noruega	8.591	409.374	417.965
Nueva Caledonia	1.575	0	1.575

PAÍS	EMBARCADAS	DESEMBARCADAS	TOTAL
Nueva Zelanda	15.534	8.455	23.989
Omán	43.060	14.057	57.117
Holanda	239.387	183.070	422.457
Panamá	56.729	2.783	59.512
Papua Nueva Guinea	62	92.815	92.877
Pakistán	46.792	50.931	97.723
Paraguay	9.172	2.149	11.321
Perú	90.298	20.786	111.083
Polinesia Francesa	767	0	767
Polonia	191	34.414	34.605
Portugal	106.809	320.527	427.335
Puerto Rico	109.265	6.183	115.448
Qatar	16.168	722.545	738.713
Reino Unido	323.796	143.285	467.080
Moldavia	383	25	408
República Dominicana	82.936	12.647	95.583
Rumania	18.803	217.201	236.004
Rusia	24.319	233.252	257.572
St Kitts & Nevis	33	0	33
St Lucía	85	0	85
Samoa (Oeste)	20	0	20
Senegal	149.892	1.719	151.611
Seychelles	1.002	286	1.288
Sierra Leona	14.737	0	14.737
Singapur	193.517	39.549	233.066
SINT-MAARTEN	176	0	176
Siria	12.937	1.430	14.367
Somalia	2.682	0	2.682
Sri Lanka	3.506	6.924	10.430
Sudáfrica	175.449	49.676	225.125
Sudan	8.716	26	8.743
Suecia	2.346	57.975	60.320
Surinam	174	39	213
Tailandia	63.900	138.702	202.602
Taiwan	54.556	102.039	156.595
Tanzania	8.100	3.503	11.603
Togo	774.559	9.570	784.128
Trinidad & Tobago	3.279	128.187	131.465
Tunez	292.255	78.443	370.698
Turquia	795.094	496.531	1.291.625
Ucrania	15.049	119.023	134.072
Uganda	11	0	11
Emiratos Árabes Unidos	866.454	359.463	1.225.917
Uruguay	31.739	49.223	80.961
Venezuela	11.785	7.894	19.679
Vietnam	74.635	271.049	345.683
Chile	130.509	68.418	198.927
China	1.209.548	2.378.811	3.588.359
Chipre	50.737	21.877	72.614
Total	22.541.198	23.380.055	45.921.253

4.3.5. Mercancías transbordadas

Sin datos

4.3.6. Tráfico roll-on/roll-off

4.3.6.1. Resumen del tráfico roll-on/roll-off

	Cabotaje	Exterior	Total
Mercancías embarcadas			
En contenedor	302.924	205.444	508.368
En otros medios	3.040.545	2.911.075	5.951.620
Total	3.343.469	3.116.519	6.459.988
Mercancías desembarcadas			
En contenedor	56.713	102.153	158.866
En otros medios	1.641.837	2.255.742	3.897.579
Total	1.698.550	2.357.895	4.056.445
Mercancía embarcadas+desembarcadas			
En contenedor	359.637	307.597	667.234
En otros medios	4.682.382	5.166.817	9.849.198
Total	5.042.019	5.474.414	10.516.433

4.3.6.2. Unidades de transporte intermodal (UTI) roll-on/roll-off

TIPO	Cabotaje			Exterior			Total		
	Embarcadas	Desembarcadas	Total	Embarcadas	Desembarcadas	Total	Embarcadas	Desembarcadas	Total
Camión articulado	40.945	40.056	81.001	33.751	29.788	63.539	74.696	69.844	144.540
Camión rígido	18.732	17.917	36.649	803	700	1.503	19.535	18.617	38.152
Cabeza tractora	281	648	929	0	0	0	281	648	929
Furgón	0	0	0	0	0	0	0	0	0
Remolques, semirremolques y plataformas (aptos para el transporte terrestre)	49.065	48.628	97.693	34.422	33.754	68.176	83.487	82.382	165.869
Roll trailer y otros equipos (no aptos para el transporte terrestre)	1.040	50	1.090	5.326	690	6.016	6.366	740	7.106
Tren de carretera	1.716	1.509	3.225	1.494	1.455	2.949	3.210	2.964	6.174
Total	111.779	108.808	220.587	75.796	66.387	142.183	187.575	175.195	362.770

4.3.6.3. Unidades de vehículos en régimen de mercancía

TIPO	Cabotaje			Exterior			Total		
	Embarcadas	Desembarcadas	Total	Embarcadas	Desembarcadas	Total	Embarcadas	Desembarcadas	Total
Autobuses	83	25	108	525	207	732	608	232	840
Turismos	88.839	30.729	119.568	516.353	229.217	745.570	605.192	259.946	865.138
Camiones	294	74	368	9.877	5.001	14.878	10.171	5.075	15.246
Vehículos especiales	108	53	161	313	195	508	421	248	669
Total	89.324	30.881	120.205	527.068	234.620	761.688	616.392	265.501	881.893

4.3.7. Clasificación de mercancías

4.3.7.1. Clasificación según su naturaleza

Cod	Grupo / Mercancía	Cabotaje			Exterior			Total		
		Carga	Descarga	Total	Carga	Descarga	Total	Carga	Descarga	Total
1. Energético										
1	Crudo de petróleo	0	0	0	130	94	223	130	94	223
2	Fuel-oil	1.696	170.164	171.860	286.956	860.622	1.147.577	288.651	1.030.786	1.319.437
3	Gasóleos	0	213.704	213.704	444.737	1.734.299	2.179.037	444.737	1.948.003	2.392.740
4	Gasolina	6.714	84.973	91.688	878.824	1.875.256	2.754.081	885.538	1.960.230	2.845.768
6	Otros productos petrolíferos	1.082	9.346	10.429	76.536	236.126	312.662	77.618	245.473	323.091
7	Gases energéticos del petróleo	26.549	25	26.574	571	19.183	19.754	27.120	19.208	46.328
12	Carbones	388	17.525	17.912	3.395	45.806	49.201	3.783	63.331	67.114
35	Gas natural	61	0	61	157.601	2.422.730	2.580.331	157.662	2.422.730	2.580.392
51	Biocombustibles	20.672	22.919	43.591	584.252	365.405	949.658	604.924	388.324	993.249
2. Siderúrgico										
8	Mineral de hierro	8.832	9.822	18.654	697	43.406	44.103	9.530	53.228	62.757
10	Otros minerales y residuos metálicos	3.752	13.764	17.516	103.891	58.899	162.791	107.643	72.663	180.306
11	Chatarra	825	91.466	92.290	13.302	215.681	228.983	14.127	307.147	321.274
13	Productos siderúrgicos	52.431	6.136	58.566	812.291	511.318	1.323.609	864.722	517.453	1.382.175
36	Otros productos metalúrgicos	3.240	549	3.790	71.165	120.972	192.137	74.406	121.521	195.927

Cod	Grupo / Mercancía	Cabotaje			Exterior			Total		
		Carga	Descarga	Total	Carga	Descarga	Total	Carga	Descarga	Total
3. Minerales no metálicos										
25	Sal común	4.237	26.055	30.292	15.456	1.464	16.920	19.693	27.519	47.213
52	Otros minerales no metálicos	15.761	38.886	54.646	130.427	99.650	230.077	146.188	138.535	284.723
4. Abonos										
14	Fosfatos	22	0	22	456	282	738	478	282	759
15	Potasas	22.544	0	22.544	618.618	1.522	620.140	641.161	1.522	642.684
16	Abono natural/artificial	3.944	513	4.457	57.680	86.254	143.935	61.625	86.767	148.392
5. Productos químicos										
17	Productos químicos	191.060	123.552	314.612	2.430.677	1.934.681	4.365.358	2.621.737	2.058.233	4.679.970
6. Materiales de construcción										
5	Asfalto	3.699	150	3.849	6.418	231	6.649	10.118	381	10.498
18	Cemento y clinker	42.029	102	42.131	1.335.143	2.358	1.337.501	1.377.172	2.459	1.379.632
20	Otros materiales de construcción	111.052	7.017	118.069	476.380	406.987	883.366	587.432	414.004	1.001.436
7. Agroganadero y alimentario										
21	Cereales y sus harinas	17.662	198	17.860	52.306	459.438	511.744	69.968	459.636	529.604
22	Haba de soja	3.507	158	3.665	223	1.495.600	1.495.823	3.730	1.495.757	1.499.488
23	Frutas, hortalizas, legumbres	65.213	81.105	146.318	100.955	101.086	202.041	166.168	182.191	348.360
24	Vinos, bebidas, alcoholes y derivados	425.653	3.861	429.514	269.078	56.310	325.388	694.731	60.171	754.902
27	Conservas	8.600	558	9.158	81.340	49.745	131.086	89.941	50.303	140.244
28	Tabaco, café y cacao	11.773	109	11.882	124.119	390.393	514.512	135.892	390.502	526.394
29	Aceites y grasas	73.880	2.469	76.349	337.785	531.617	869.402	411.665	534.086	945.751
30	Otros productos alimenticios	514.459	36.603	551.063	628.105	129.403	757.509	1.142.565	166.006	1.308.571
33	Pesca congelada	14.398	1.597	15.995	283.813	161.710	445.523	298.211	163.307	461.518
37	Pienso y forrajes	86.673	610	87.283	1.047.564	34.414	1.081.979	1.134.237	35.025	1.169.262
8. Otras Mercancías										
19	Maderas	13.148	14.956	28.104	46.190	29.525	75.715	59.338	44.481	103.819
26	Papel y pasta	56.261	48.882	105.143	1.253.321	265.599	1.518.919	1.309.581	314.481	1.624.062
31	Maquinaria y repuestos	280.537	67.320	347.858	1.003.338	835.283	1.838.620	1.283.875	902.603	2.186.478
34	Resto mercancía según naturaleza	438.514	120.631	559.145	1.256.197	2.054.431	3.310.628	1.694.711	2.175.062	3.869.773
9. Vehículos y elementos de transporte										
32	Automóviles y piezas	109.260	32.864	142.123	962.333	646.067	1.608.400	1.071.593	678.930	1.750.523
38	Tara de plataformas y vagones (Ro-ro)	1.337.379	1.300.145	2.637.524	618.460	569.159	1.187.619	1.955.839	1.869.304	3.825.143
39	Tara de contenedores (O/D+Tránsito)	208.081	211.211	419.291	1.784.879	1.767.104	3.551.983	1.992.960	1.978.314	3.971.274

4.3.7.2. Clasificación según su naturaleza y presentación

Cod	Grupo / Mercancía	Graneles líquidos			Graneles sólidos			Carga general contenerizada		
		Carga	Descarga	Total	Carga	Descarga	Total	Carga	Descarga	Total
1. Energético										
1	Crudo de petróleo	0	0	0	0	0	0	130	94	223
2	Fuel-oil	270.830	1.026.396	1.297.227	0	0	0	12.098	4.390	16.488
3	Gasóleos	444.636	1.947.812	2.392.448	0	0	0	102	191	293
4	Gasolina	884.988	1.960.220	2.845.208	0	0	0	525	5	530
6	Otros productos petrolíferos	56.842	231.641	288.483	0	0	0	20.512	13.608	34.120
7	Gases energéticos del petróleo	0	18.410	18.410	0	0	0	2.753	773	3.526
12	Carbones	0	0	0	0	47.952	47.952	3.522	15.379	18.901
35	Gas natural	157.601	2.422.721	2.580.322	0	0	0	61	10	71
51	Biocombustibles	494.350	356.701	851.051	0	0	0	108.864	31.151	140.015
2. Siderúrgico										
8	Mineral de hierro	0	0	0	0	0	0	716	196	912
10	Otros minerales y residuos metálicos	0	0	0	3.104	25.050	28.154	104.004	36.933	140.938
11	Chatarra	0	0	0	2.038	254.526	256.564	11.239	26.556	37.795
13	Productos siderúrgicos	0	0	0	0	0	0	261.938	243.421	505.359
36	Otros productos metalúrgicos	0	0	0	0	0	0	71.522	110.495	182.017
3. Minerales no metálicos										
25	Sal común	0	0	0	3.630	26.055	29.685	12.988	1.464	14.452
52	Otros minerales no metálicos	0	0	0	15.310	64.121	79.431	110.901	67.030	177.931

Cod	Grupo / Mercancía	Graneles líquidos			Graneles sólidos			Carga general contenerizada		
		Carga	Descarga	Total	Carga	Descarga	Total	Carga	Descarga	Total
4. Abonos										
14	Fosfatos	0	0	0	0	0	0	478	282	759
15	Potasas	0	0	0	635.830	0	635.830	5.319	1.522	6.842
16	Abono natural/artificial	0	72.712	72.712	0	0	0	51.958	10.607	62.564
5. Productos químicos										
17	Productos químicos	358.149	704.519	1.062.668	0	21.562	21.562	2.157.115	1.271.656	3.428.772
6. Materiales de construcción										
5	Asfalto	0	0	0	0	0	0	6.663	381	7.043
18	Cemento y clinker	0	0	0	1.343.755	0	1.343.755	11.323	2.174	13.497
20	Otros materiales de construcción	0	0	0	0	0	0	457.194	359.139	816.332
7. Agroganadero y alimentario										
21	Cereales y sus harinas	0	0	0	0	409.934	409.934	56.044	49.525	105.568
22	Haba de soja	0	0	0	0	1.489.886	1.489.886	223	5.714	5.937
23	Frutas, hortalizas, legumbres	0	0	0	0	0	0	106.940	135.807	242.747
24	Vinos, bebidas, alcoholes y derivados	2.136	5.340	7.476	0	0	0	348.977	52.152	401.130
27	Conservas	0	0	0	0	0	0	70.765	48.130	118.895
28	Tabaco, café y cacao	0	0	0	0	0	0	133.496	390.011	523.507
29	Aceites y grasas	201.621	437.696	639.317	0	0	0	176.846	72.414	249.260
30	Otros productos alimenticios	0	0	0	0	0	0	693.917	125.007	818.923
33	Pesca congelada	0	0	0	0	0	0	26.313	73.016	99.328
37	Pienso y forrajes	0	0	0	83.334	0	83.334	1.003.932	30.697	1.034.628
8. Otras Mercancías										
19	Maderas	0	0	0	0	0	0	41.163	24.233	65.396
26	Papel y pasta	0	0	0	0	0	0	1.265.532	214.634	1.480.166
31	Maquinaria y repuestos	0	0	0	0	0	0	664.720	635.885	1.300.605
34	Resto mercancía según naturaleza	0	0	0	0	0	0	917.631	1.365.276	2.282.907
9. Vehículos y elementos de transporte										
32	Automóviles y piezas	0	0	0	0	0	0	144.578	262.874	407.452
38	Tara de plataformas y vagones (Ro-ro)	0	0	0	0	0	0	0	0	0
39	Tara de contenedores (O/D+Tránsito)	0	0	0	0	0	0	1.992.960	1.978.314	3.971.274
TOTAL		2.871.153	9.184.167	12.055.321	2.087.001	2.339.086	4.426.087	11.055.960	7.661.143	18.717.104

4.3.7.2. Clasificación según su naturaleza y presentación (continuación)

Cod	Grupo / Mercancía	Carga general NO contenerizada			Total Carga general			Total		
		Carga	Descarga	Total	Carga	Descarga	Total	Carga	Descarga	Total
1. Energético										
1	Crudo de petróleo	0	0	0	130	94	223	130	94	223
2	Fuel-oil	5.723	0	5.723	17.821	4.390	22.211	288.651	1.030.786	1.319.437
3	Gasóleos	0	0	0	102	191	293	444.737	1.948.003	2.392.740
4	Gasolina	25	5	30	550	10	560	885.538	1.960.230	2.845.768
6	Otros productos petrolíferos	265	224	489	20.776	13.832	34.608	77.618	245.473	323.091
7	Gases energéticos del petróleo	24.366	25	24.391	27.120	798	27.918	27.120	19.208	46.328
12	Carbones	261	0	261	3.783	15.379	19.162	3.783	63.331	67.114
35	Gas natural	0	0	0	61	10	71	157.662	2.422.730	2.580.392
51	Biocombustibles	1.711	472	2.183	110.574	31.624	142.198	604.924	388.324	993.249
2. Siderúrgico										
8	Mineral de hierro	8.814	53.032	61.846	9.530	53.228	62.757	9.530	53.228	62.757
10	Otros minerales y residuos metálicos	535	10.680	11.214	104.539	47.613	152.152	107.643	72.663	180.306
11	Chatarra	850	26.065	26.914	12.089	52.621	64.709	14.127	307.147	321.274
13	Productos siderúrgicos	602.783	274.032	876.816	864.722	517.453	1.382.175	864.722	517.453	1.382.175
36	Otros productos metalúrgicos	2.884	11.026	13.910	74.406	121.521	195.927	74.406	121.521	195.927
3. Minerales no metálicos										
25	Sal común	3.076	0	3.076	16.063	1.464	17.528	19.693	27.519	47.213
52	Otros minerales no metálicos	19.977	7.385	27.362	130.878	74.415	205.292	146.188	138.535	284.723
4. Abonos										
14	Fosfatos	0	0	0	478	282	759	478	282	759
15	Potasas	12	0	12	5.331	1.522	6.854	641.161	1.522	642.684
16	Abono natural/artificial	9.667	3.448	13.115	61.625	14.055	75.679	61.625	86.767	148.392

Cod	Grupo / Mercancía	Carga general NO contenerizada			Total Carga general			Total		
		Carga	Descarga	Total	Carga	Descarga	Total	Carga	Descarga	Total
5. Productos químicos										
17	Productos químicos	106.473	60.496	166.969	2.263.588	1.332.153	3.595.741	2.621.737	2.058.233	4.679.970
6. Materiales de construcción										
5	Asfalto	3.455	0	3.455	10.118	381	10.498	10.118	381	10.498
18	Cemento y clinker	22.094	286	22.380	33.417	2.459	35.877	1.377.172	2.459	1.379.632
20	Otros materiales de construcción	130.238	54.865	185.103	587.432	414.004	1.001.436	587.432	414.004	1.001.436
7. Agroganadero y alimentario										
21	Cereales y sus harinas	13.924	177	14.101	69.968	49.702	119.670	69.968	459.636	529.604
22	Haba de soja	3.507	158	3.665	3.730	5.871	9.602	3.730	1.495.757	1.499.488
23	Frutas, hortalizas, legumbres	59.228	46.385	105.613	166.168	182.191	348.360	166.168	182.191	348.360
24	Vinos, bebidas, alcoholes y derivados	343.617	2.679	346.296	692.595	54.831	747.425	694.731	60.171	754.902
27	Conservas	19.175	2.173	21.349	89.941	50.303	140.244	89.941	50.303	140.244
28	Tabaco, café y cacao	2.396	491	2.887	135.892	390.502	526.394	135.892	390.502	526.394
29	Aceites y grasas	33.198	23.976	57.174	210.044	96.390	306.434	411.665	534.086	945.751
30	Otros productos alimenticios	448.648	41.000	489.648	1.142.565	166.006	1.308.571	1.142.565	166.006	1.308.571
33	Pesca congelada	271.898	90.291	362.189	298.211	163.307	461.518	298.211	163.307	461.518
37	Pienso y forrajes	46.972	4.328	51.300	1.050.903	35.025	1.085.928	1.134.237	35.025	1.169.262
8. Otras Mercancías										
19	Maderas	18.175	20.248	38.423	59.338	44.481	103.819	59.338	44.481	103.819
26	Papel y pasta	44.049	99.847	143.896	1.309.581	314.481	1.624.062	1.309.581	314.481	1.624.062
31	Maquinaria y repuestos	619.155	266.718	885.873	1.283.875	902.603	2.186.478	1.283.875	902.603	2.186.478
34	Resto mercancía según naturaleza	777.080	809.786	1.586.866	1.694.711	2.175.062	3.869.773	1.694.711	2.175.062	3.869.773
9. Vehículos y elementos de transporte										
32	Automóviles y piezas	927.014	416.057	1.343.071	1.071.593	678.930	1.750.523	1.071.593	678.930	1.750.523
38	Tara de plataformas y vagones (Ro-ro)	1.955.839	1.869.304	3.825.143	1.955.839	1.869.304	3.825.143	1.955.839	1.869.304	3.825.143
39	Tara de contenedores (O/D+Tránsito)	0	0	0	1.992.960	1.978.314	3.971.274	1.992.960	1.978.314	3.971.274
TOTAL		6.527.084	4.195.658	10.722.742	17.583.045	11.856.801	29.439.846	22.541.198	23.380.055	45.921.253

4.3.7.3. Clasificación de mercancías en tránsito según su naturaleza

Cod	Grupo / Mercancía	Cabotaje		Exterior		Total
		Carga	Descarga	Carga	Descarga	
1. Energético						
1	Crudo de petróleo	0	0	94	94	187
2	Fuel-oil	0	2.879	245.576	284.022	532.477
3	Gasóleos	0	762	429.565	533.815	964.142
4	Gasolina	0	0	868.463	914.438	1.782.902
6	Otros productos petrolíferos	0	0	46.032	36.892	82.924
7	Gases energéticos del petróleo	0	0	506	506	1.012
12	Carbones	0	0	555	536	1.091
35	Gas natural	0	0	25.054	25.054	50.108
51	Biocombustibles	0	520	443.171	295.985	739.675
2. Siderúrgico						
8	Mineral de hierro	0	0	23	23	46
10	Otros minerales y residuos metálicos	0	0	7.566	7.587	15.153
11	Chatarra	0	0	4.258	4.235	8.493
13	Productos siderúrgicos	0	0	58.921	60.144	119.065
36	Otros productos metalúrgicos	0	0	16.858	16.815	33.673
3. Minerales no metálicos						
25	Sal común	0	0	78	103	182
52	Otros minerales no metálicos	0	0	7.616	5.946	13.562
4. Abonos						
14	Fosfatos	0	0	57	83	140
15	Potasas	0	0	635	635	1.271
16	Abono natural/artificial	0	0	3.249	3.349	6.598
5. Productos químicos						
17	Productos químicos	0	0	330.769	272.251	603.020

Cod	Grupo / Mercancía	Cabotaje		Exterior		Total
		Carga	Descarga	Carga	Descarga	
6. Materiales de construcción						
5	Asfalto	0	0	231	231	461
18	Cemento y clinker	0	0	2.171	2.171	4.341
20	Otros materiales de construcción	0	0	195.891	206.375	402.266
7. Agroganadero y alimentario						
21	Cereales y sus harinas	0	0	28.547	27.728	56.275
22	Haba de soja	0	0	69	69	137
23	Frutas, hortalizas, legumbres	9	0	17.893	18.144	36.046
24	Vinos, bebidas, alcoholes y derivados	0	0	12.362	13.570	25.931
27	Conservas	17	17	14.851	15.679	30.565
28	Tabaco, café y cacao	0	0	55.195	53.850	109.045
29	Aceites y grasas	0	0	43.272	44.677	87.949
30	Otros productos alimenticios	0	0	48.887	51.967	100.854
33	Pesca congelada	0	0	24.233	26.548	50.781
37	Pienso y forrajes	0	0	4.631	4.739	9.370
8. Otras Mercancías						
19	Maderas	0	0	12.589	13.410	25.999
26	Papel y pasta	0	0	99.657	101.304	200.962
31	Maquinaria y repuestos	3	3	156.909	161.735	318.649
34	Resto mercancía según naturaleza	0	20	214.491	221.294	435.804
9. Vehículos y elementos de transporte						
32	Automóviles y piezas	0	1	133.605	118.109	251.716
38	Tara de plataformas y vagones (Ro-ro)	0	7	9.452	9.508	18.967
39	Tara de contenedores (O/D+Tránsito)	25	6	254.756	298.825	553.612
TOTAL		54	4.214	3.818.737	3.852.445	7.675.451

4.3.7.4 Clasificación de las mercancías en tránsito según su naturaleza y presentación

Cod	Grupo / Mercancía	Graneles líquidos			Graneles sólidos			Carga general contenerizada		
		Carga	Descarga	Total	Carga	Descarga	Total	Carga	Descarga	Total
1. Energético										
1	Crudo de petróleo	0	0	0	0	0	0	94	94	187
2	Fuel-oil	244.812	286.136	530.948	0	0	0	764	764	1.529
3	Gasóleos	429.565	534.577	964.142	0	0	0	0	0	0
4	Gasolina	868.463	914.438	1.782.902	0	0	0	0	0	0
6	Otros productos petrolíferos	44.114	34.648	78.762	0	0	0	1.918	2.244	4.162
7	Gases energéticos del petróleo	0	0	0	0	0	0	506	506	1.012
12	Carbones	0	0	0	0	0	0	555	536	1.091
35	Gas natural	25.054	25.054	50.108	0	0	0	0	0	0
51	Biocombustibles	427.493	278.586	706.079	0	0	0	15.678	17.918	33.596
2. Siderúrgico										
8	Mineral de hierro	0	0	0	0	0	0	23	23	46
10	Otros minerales y residuos metálicos	0	0	0	0	0	0	7.566	7.587	15.153
11	Chatarra	0	0	0	0	0	0	4.258	4.235	8.493
13	Productos siderúrgicos	0	0	0	0	0	0	58.110	59.391	117.501
36	Otros productos metalúrgicos	0	0	0	0	0	0	16.606	16.563	33.169
3. Minerales no metálicos										
25	Sal común	0	0	0	0	0	0	78	103	182
52	Otros minerales no metálicos	0	0	0	0	0	0	7.238	5.569	12.807
4. Abonos										
14	Fosfatos	0	0	0	0	0	0	57	83	140
15	Potasas	0	0	0	0	0	0	635	635	1.271
16	Abono natural/artificial	0	0	0	0	0	0	3.249	3.349	6.598
5. Productos químicos										
17	Productos químicos	138.144	75.917	214.061	0	0	0	191.683	195.490	387.173
6. Materiales de construcción										
5	Asfalto	0	0	0	0	0	0	231	231	461
18	Cemento y clinker	0	0	0	0	0	0	2.171	2.171	4.341
20	Otros materiales de construcción	0	0	0	0	0	0	191.730	202.181	393.911

Cod	Grupo / Mercancía	Graneles líquidos			Graneles sólidos			Carga general contenerizada		
		Carga	Descarga	Total	Carga	Descarga	Total	Carga	Descarga	Total
7. Agroganadero y alimentario										
21	Cereales y sus harinas	0	0	0	0	0	0	28.547	27.728	56.275
22	Haba de soja	0	0	0	0	0	0	69	69	137
23	Frutas, hortalizas, legumbres	0	0	0	0	0	0	17.902	18.144	36.046
24	Vinos, bebidas, alcoholes y derivados	0	0	0	0	0	0	12.362	13.546	25.907
27	Conservas	0	0	0	0	0	0	14.848	15.697	30.544
28	Tabaco, café y cacao	0	0	0	0	0	0	55.195	53.850	109.045
29	Aceites y grasas	10.000	10.000	20.000	0	0	0	33.207	34.612	67.819
30	Otros productos alimenticios	0	0	0	0	0	0	48.219	51.360	99.579
33	Pesca congelada	0	0	0	0	0	0	24.150	26.464	50.614
37	Pienso y forrajes	0	0	0	0	0	0	4.607	4.715	9.322
8. Otras Mercancías										
19	Maderas	0	0	0	0	0	0	12.522	13.344	25.866
26	Papel y pasta	0	0	0	0	0	0	95.642	97.289	192.931
31	Maquinaria y repuestos	0	0	0	0	0	0	137.339	141.281	278.620
34	Resto mercancía según naturaleza	0	0	0	0	0	0	198.292	205.294	403.586
9. Vehículos y elementos de transporte										
32	Automóviles y piezas	0	0	0	0	0	0	25.124	25.782	50.905
38	Tara de plataformas y vagones (Ro-ro)									
39	Tara de contenedores (O/D+Tránsito)	0	0	0	0	0	0	254.781	298.831	553.612
TOTAL		2.187.645	2.159.357	4.347.001	0	0	0	1.465.956	1.547.678	3.013.634

4.3.7.4 Clasificación de las mercancías en tránsito según su naturaleza y presentación (continuación)

Cod	Grupo / Mercancía	Carga general NO contenerizada			Total Carga general			Total		
		Carga	Descarga	Total	Carga	Descarga	Total	Carga	Descarga	Total
1. Energético										
1	Crudo de petróleo	0	0	0	94	94	187	94	94	187
2	Fuel-oil	0	0	0	764	764	1.529	245.576	286.900	532.477
3	Gasóleos	0	0	0	0	0	0	429.565	534.577	964.142
4	Gasolina	0	0	0	0	0	0	868.463	914.438	1.782.902
6	Otros productos petrolíferos	0	0	0	1.918	2.244	4.162	46.032	36.892	82.924
7	Gases energéticos del petróleo	0	0	0	506	506	1.012	506	506	1.012
12	Carbones	0	0	0	555	536	1.091	555	536	1.091
35	Gas natural	0	0	0	0	0	0	25.054	25.054	50.108
51	Biocombustibles	0	0	0	15.678	17.918	33.596	443.171	296.505	739.675
2. Siderúrgico										
8	Mineral de hierro	0	0	0	23	23	46	23	23	46
10	Otros minerales y residuos metálicos	0	0	0	7.566	7.587	15.153	7.566	7.587	15.153
11	Chatarra	0	0	0	4.258	4.235	8.493	4.258	4.235	8.493
13	Productos siderúrgicos	811	753	1.564	58.921	60.144	119.065	58.921	60.144	119.065
36	Otros productos metalúrgicos	252	252	503	16.858	16.815	33.673	16.858	16.815	33.673
3. Minerales no metálicos										
25	Sal común	0	0	0	78	103	182	78	103	182
52	Otros minerales no metálicos	377	377	755	7.616	5.946	13.562	7.616	5.946	13.562
4. Abonos										
14	Fosfatos	0	0	0	57	83	140	57	83	140
15	Potasas	0	0	0	635	635	1.271	635	635	1.271
16	Abono natural/artificial	0	0	0	3.249	3.349	6.598	3.249	3.349	6.598
5. Productos químicos										
17	Productos químicos	942	844	1.786	192.625	196.334	388.959	330.769	272.251	603.020
6. Materiales de construcción										
5	Asfalto	0	0	0	231	231	461	231	231	461
18	Cemento y clinker	0	0	0	2.171	2.171	4.341	2.171	2.171	4.341
20	Otros materiales de construcción	4.162	4.193	8.355	195.891	206.375	402.266	195.891	206.375	402.266
7. Agroganadero y alimentario										
21	Cereales y sus harinas	0	0	0	28.547	27.728	56.275	28.547	27.728	56.275
22	Haba de soja	0	0	0	69	69	137	69	69	137
23	Frutas, hortalizas, legumbres	0	0	0	17.902	18.144	36.046	17.902	18.144	36.046

Cod	Grupo / Mercancía	Carga general NO contenerizada			Total Carga general			Total		
		Carga	Descarga	Total	Carga	Descarga	Total	Carga	Descarga	Total
24	Vinos, bebidas, alcoholes y derivados	0	24	24	12.362	13.570	25.931	12.362	13.570	25.931
27	Conservas	20	0	20	14.868	15.697	30.565	14.868	15.697	30.565
28	Tabaco, café y cacao	0	0	0	55.195	53.850	109.045	55.195	53.850	109.045
29	Aceites y grasas	65	65	130	33.272	34.677	67.949	43.272	44.677	87.949
30	Otros productos alimenticios	668	607	1.275	48.887	51.967	100.854	48.887	51.967	100.854
33	Pesca congelada	83	83	166	24.233	26.548	50.781	24.233	26.548	50.781
37	Pienso y forrajes	24	24	48	4.631	4.739	9.370	4.631	4.739	9.370
8. Otras Mercancías										
19	Maderas	67	67	133	12.589	13.410	25.999	12.589	13.410	25.999
26	Papel y pasta	4.015	4.015	8.030	99.657	101.304	200.962	99.657	101.304	200.962
31	Maquinaria y repuestos	19.572	20.457	40.029	156.911	161.738	318.649	156.911	161.738	318.649
34	Resto mercancía según naturaleza	16.198	16.020	32.218	214.491	221.313	435.804	214.491	221.313	435.804
9. Vehículos y elementos de transporte										
32	Automóviles y piezas	108.482	92.329	200.811	133.605	118.111	251.716	133.605	118.111	251.716
38	Tara de plataformas y vagones (Ro-ro)	9.452	9.515	18.967	9.452	9.515	18.967	9.452	9.515	18.967
39	Tara de contenedores (O/D+Tránsito)	0	0	0	254.781	298.831	553.612	254.781	298.831	553.612
TOTAL		165.191	149.625	314.815	1.631.147	1.697.303	3.328.449	3.818.791	3.856.660	7.675.451

4.4. Tráfico interior

No tenemos tráfico interior

4.5. Avituallamientos

CONCEPTOS	TONELADAS
Combustibles líquidos	789.111
Agua	285.148
Hielo	0
Provisiones	50.853
Varios	0
TOTAL	1.125.112

4.6. Pesca capturada

	Peso (kg)	Valor en 1ª venta (€)
Moluscos	35.631	258.652
Crustáceos	115.382	2.562.633
Peces	3.226.553	5.827.697
TOTAL PESCA FRESCA	3.377.566	8.648.981
Bacalao verde	0	0
TOTAL PESCA CAPTURADA	3.377.566	8.648.981

4.7. Tráfico de contenedores

4.7.1. Contenedores de 20 pies

	CABOTAJE		EXTERIOR		TOTAL	
	NÚMERO	TONELADAS	NÚMERO	TONELADAS	NÚMERO	TONELADAS
EMBARCADOS	19.387	169.198	191.881	3.214.310	211.268	3.383.508
Con carga	9.475	147.897	162.358	3.150.486	171.833	3.298.383
Vacios	9.912	21.301	29.523	63.824	39.435	85.125
DESEMBARCADOS	12.450	60.245	202.065	3.120.292	214.515	3.180.537
Con carga	1.858	37.275	161.415	3.030.183	163.273	3.067.458
Vacios	10.592	22.970	40.650	90.110	51.242	113.079
TOTAL	31.837	229.442	393.946	6.334.602	425.783	6.564.045
Con carga	11.333	185.172	323.773	6.180.669	335.106	6.365.841
Vacios	20.504	44.271	70.173	153.933	90.677	198.204

4.7.2. Contenedores mayores de 20 pies

	CABOTAJE		EXTERIOR		TOTAL	
	NÚMERO	TONELADAS	NÚMERO	TONELADAS	NÚMERO	TONELADAS
EMBARCADOS	38.875	761.764	345.095	6.910.688	383.970	7.672.453
Con carga	37.655	756.578	303.001	6.759.343	340.656	7.515.921
Vacios	1.220	5.186	42.094	151.346	43.314	156.532
DESEMBARCADOS	43.434	297.957	334.400	4.182.649	377.834	4.480.606
Con carga	8.673	151.766	211.969	3.694.860	220.642	3.846.626
Vacios	34.761	146.191	122.431	487.789	157.192	633.980
TOTAL	82.309	1.059.721	679.495	11.093.338	761.804	12.153.059
Con carga	46.328	908.344	514.970	10.454.203	561.298	11.362.547
Vacios	35.981	151.377	164.525	639.135	200.506	790.512

4.7.3. Total contenedores de 20 pies o mayores

	CABOTAJE		EXTERIOR		TOTAL	
	NÚMERO	TONELADAS	NÚMERO	TONELADAS	NÚMERO	TONELADAS
EMBARCADOS	58.262	930.962	536.976	10.124.999	595.238	11.055.960
Con carga	47.130	904.475	465.359	9.909.829	512.489	10.814.304
Vacios	11.132	26.487	71.617	215.169	82.749	241.656
DESEMBARCADOS	55.884	358.202	536.465	7.302.942	592.349	7.661.143
Con carga	10.531	189.041	373.384	6.725.043	383.915	6.914.084
Vacios	45.353	169.161	163.081	577.899	208.434	747.059
TOTAL	114.146	1.289.164	1.073.441	17.427.940	1.187.587	18.717.104
Con carga	57.661	1.093.516	838.743	16.634.872	896.404	17.728.388
Vacios	56.485	195.648	234.698	793.068	291.183	988.716

4.7.4. Contenedores de 20 pies o mayores en tránsito

	CABOTAJE		EXTERIOR		TOTAL	
	NÚMERO	TONELADAS	NÚMERO	TONELADAS	NÚMERO	TONELADAS
EMBARCADOS	8	54	83.731	1.465.902	83.739	1.465.956
Con carga	3	39	67.716	1.426.754	67.719	1.426.793
Vacios	5	15	16.015	39.148	16.020	39.163
DESEMBARCADOS	2	26	90.261	1.547.652	90.263	1.547.678
Con carga	2	26	69.770	1.470.782	69.772	1.470.808
Vacios	0	0	20.491	76.870	20.491	76.870
TOTAL	10	80	173.992	3.013.554	174.002	3.013.634
Con carga	5	65	137.486	2.897.536	137.491	2.897.601
Vacios	5	15	36.506	116.018	36.511	116.033

4.7.5. Total contenedores equivalentes a 20 pies (TEU)

	CABOTAJE		EXTERIOR		TOTAL	
	TEU	TONELADAS	TEU	TONELADAS	TEU	TONELADAS
EMBARCADOS	104.261	930.962	883.220	10.124.999	987.481	11.055.960
Con carga	91.820	904.475	768.649	9.909.829	860.469	10.814.304
Vacios	12.441	26.487	114.571	215.169	127.012	241.656
DESEMBARCADOS	105.620	358.202	872.139	7.302.942	977.759	7.661.143
Con carga	20.543	189.041	586.262	6.725.043	606.805	6.914.084
Vacios	85.077	169.161	285.878	577.899	370.955	747.059
TOTAL	209.881	1.289.164	1.755.359	17.427.940	1.965.240	18.717.104
Con carga	112.363	1.093.516	1.354.911	16.634.872	1.467.273	17.728.388
Vacios	97.518	195.648	400.449	793.068	497.967	988.716

4.7.6. Contenedores equivalentes a 20 pies (TEU) en tránsito

	CABOTAJE		EXTERIOR		TOTAL	
	TEU	TONELADAS	TEU	TONELADAS	TEU	TONELADAS
EMBARCADOS	15	54	134.040	1.465.902	134.055	1.465.956
Con carga	5	39	106.500	1.426.754	106.505	1.426.793
Vacios	10	15	27.540	39.148	27.550	39.163
DESEMBARCADOS	3	26	147.925	1.547.652	147.928	1.547.678
Con carga	3	26	109.475	1.470.782	109.478	1.470.808
Vacios	0	0	38.451	76.870	38.451	76.870
TOTAL	18	80	281.965	3.013.554	281.983	3.013.634
Con carga	8	65	215.975	2.897.536	215.983	2.897.601
Vacios	10	15	65.990	116.018	66.000	116.033

4.7.7. Mercancías transportadas en contenedores clasificadas según su naturaleza

Cod	Grupo / Mercancía	Cabotaje			Exterior			Total		
		Carga	Descarga	Total	Carga	Descarga	Total	Carga	Descarga	Total
1. Energético										
1	Crudo de petróleo	0	0	0	130	94	223	130	94	223
2	Fuel-oil	1.392	316	1.707	10.706	4.074	14.780	12.098	4.390	16.488
3	Gasóleos	0	0	0	102	191	293	102	191	293
4	Gasolina	305	5	310	221	0	221	525	5	530
6	Otros productos petrolíferos	905	211	1.116	19.607	13.397	33.004	20.512	13.608	34.120
7	Gases energéticos del petróleo	2.183	0	2.183	571	773	1.344	2.753	773	3.526
12	Carbones	322	38	360	3.200	15.341	18.541	3.522	15.379	18.901
35	Gas natural	61	0	61	0	10	10	61	10	71
51	Biocombustibles	6.220	25	6.245	102.643	31.126	133.770	108.864	31.151	140.015
2. Siderúrgico										
8	Mineral de hierro	18	48	66	697	148	845	716	196	912
10	Otros minerales y residuos metálicos	115	3.875	3.990	103.889	33.058	136.948	104.004	36.933	140.938
11	Chatarra	0	14.683	14.684	11.239	11.872	23.112	11.239	26.556	37.795
13	Productos siderúrgicos	21.908	196	22.104	240.030	243.225	483.255	261.938	243.421	505.359
36	Otros productos metalúrgicos	1.854	347	2.201	69.668	110.148	179.816	71.522	110.495	182.017
3. Minerales no metálicos										
25	Sal común	1.161	0	1.162	11.826	1.464	13.290	12.988	1.464	14.452
52	Otros minerales no metálicos	2.371	2	2.373	108.530	67.028	175.557	110.901	67.030	177.931
4. Abonos										
14	Fosfatos	22	0	22	456	282	738	478	282	759
15	Potasas	96	0	96	5.224	1.522	6.746	5.319	1.522	6.842
16	Abono natural/artificial	2.366	417	2.783	49.591	10.190	59.781	51.958	10.607	62.564
5. Productos químicos										
17	Productos químicos	105.972	7.631	113.604	2.051.143	1.264.025	3.315.168	2.157.115	1.271.656	3.428.772
6. Materiales de construcción										
5	Asfalto	245	150	395	6.417	231	6.648	6.663	381	7.043
18	Cemento y clinker	390	0	390	10.933	2.174	13.107	11.323	2.174	13.497
20	Otros materiales de construcción	26.842	843	27.685	430.352	358.296	788.647	457.194	359.139	816.332

Cod	Grupo / Mercancía	Cabotaje			Exterior			Total		
		Carga	Descarga	Total	Carga	Descarga	Total	Carga	Descarga	Total
7. Agroganadero y alimentario										
21	Cereales y sus harinas	3.934	21	3.954	52.110	49.504	101.614	56.044	49.525	105.568
22	Haba de soja	0	0	0	223	5.714	5.937	223	5.714	5.937
23	Frutas, hortalizas, legumbres	15.656	46.867	62.523	91.284	88.939	180.223	106.940	135.807	242.747
24	Vinos, bebidas, alcoholes y derivados	84.728	1.952	86.680	264.249	50.200	314.449	348.977	52.152	401.130
27	Conservas	7.396	55	7.451	63.370	48.075	111.444	70.765	48.130	118.895
28	Tabaco, café y cacao	10.083	109	10.192	123.414	389.902	513.315	133.496	390.011	523.507
29	Aceites y grasas	6.308	1.412	7.720	170.538	71.002	241.540	176.846	72.414	249.260
30	Otros productos alimenticios	94.479	3.507	97.986	599.438	121.500	720.938	693.917	125.007	818.923
33	Pesca congelada	322	1.360	1.682	25.991	71.656	97.647	26.313	73.016	99.328
37	Pienso y forrajes	42.169	1	42.170	961.763	30.695	992.458	1.003.932	30.697	1.034.628
8. Otras Mercancías										
19	Maderas	1.922	583	2.505	39.241	23.650	62.891	41.163	24.233	65.396
26	Papel y pasta	44.276	8.953	53.229	1.221.255	205.681	1.426.937	1.265.532	214.634	1.480.166
31	Maquinaria y repuestos	62.998	17.969	80.967	601.722	617.916	1.219.639	664.720	635.885	1.300.605
34	Resto mercancía según naturaleza	167.787	34.950	202.737	749.844	1.330.326	2.080.170	917.631	1.365.276	2.282.907
9. Vehículos y elementos de transporte										
32	Automóviles y piezas	6.077	465	6.542	138.501	262.409	400.910	144.578	262.874	407.452
38	Tara de plataformas y vagones (Ro-ro)									
39	Tara de contenedores (O/D+Tránsito)	208.081	211.211	419.291	1.784.879	1.767.104	3.551.983	1.992.960	1.978.314	3.971.274
	Total	930.962	358.202	1.289.164	10.124.999	7.302.942	17.427.940	11.055.960	7.661.143	18.717.104

4.8. Resumen general del tráfico marítimo

4.8.1. Cuadro general nº 1

CONCEPTOS	TONELADAS	
	PARCIALES	TOTALES
GRANELES LÍQUIDOS		12.055.321
Productos petrolíferos	6.678.713	
Gas natural	2.580.322	
Otros líquidos	2.796.286	
GRANELES SÓLIDOS		4.426.087
MERCANCÍA GENERAL		29.439.846
TRAFICO INTERIOR		0
AVITUALLAMIENTO		1.125.112
Productos petrolíferos	789.111	
Resto	336.001	
PESCA FRESCA		0
TOTAL		47.046.365

4.8.2. Cuadro general nº 2 (incluido el tráfico interior, avituallamiento y pesca fresca)

CONCEPTOS	TONELADAS
Mercancías embarcadas	23.666.311
Mercancías desembarcadas	23.380.055
Mercancías transbordadas	-
TOTAL	47.046.365

4.8.3. Cuadro general nº 3

CONCEPTOS	TONELADAS	
	PARCIALES	TOTALES
COMERCIO EXTERIOR		27.137.478
Importadas		14.739.734
Graneles líquidos	6.419.041	
Graneles sólidos	2.192.865	
Mercancía general	6.127.828	
Exportadas		12.397.744
Graneles líquidos	549.253	
Graneles sólidos	2.020.825	
Mercancía general	9.827.667	
COMERCIO NACIONAL		3.884.486
MERCANCÍAS EN TRÁNSITO		7.102.873
MERCANCÍAS TRANSBORADAS		0
TARAS DE EQUIPAMIENTOS		7.796.417
PESCA FRESCA, AVITUALLAMIENTO Y TRAFICO INTERIOR		1.125.112
TOTAL		47.046.365

4.9 Tráfico terrestre

MEDIO DE TRANSPORTE UTILIZADO PARA LA ENTRADA O SALIDA DE LA ZONA DE SERVICIO DEL PUERTO	TONELADAS		TOTAL
	CARGADAS EN BARCO	DESCARGADAS EN BARCO	
Ferrocarril	1.961.457	641.492	2.602.949
Carretera	16.603.349	16.440.772	33.044.121
Tubería	157.601	2.441.131	2.598.732
Otros medios	0	0	0
Sin transporte terrestre	3.818.791	3.856.660	7.675.451
TOTAL DE MERCANCÍA SEGÚN TRANSPORTE	22.541.198	23.380.055	45.921.253
PESCA, AVITUALLAMIENTO Y TRÁFICO INTERIOR O LOCAL	1.125.112	0	1.125.112
TOTAL	23.666.311	23.380.055	47.046.365



5 Utilización del Puerto

Este capítulo explica la actividad del Puerto de Barcelona a lo largo del 2015 desde una perspectiva diferente a la del capítulo anterior.

Ofrece datos sobre el uso de las diversas instalaciones portuarias, desde las mercancías embarcadas y desembarcadas en cada muelle, hasta el número de buques entrados en el dique seco y su tonelaje, pasando por la suma de las esloras de los buques atracados durante el año 2015.

- 5.1. Utilización de muelles**
- 5.2. Dársenas**
- 5.3. Amarres de punta**
- 5.4. Atraques**
- 5.5. Ocupación de superficie**
- 5.6. Medios mecánicos de tierra**
 - 5.6.1. Grúas**
- 5.7. Carretillas**
- 5.8. Cintas transportadoras**
- 5.9. Palas cargadoras**
- 5.10. Tracción de maniobras**
- 5.11. Vagones**
- 5.12. Camiones**
- 5.13. Básculas**
- 5.14. Grúas flotantes**
- 5.15. Remolcadores**
- 5.16. Varaderos**
- 5.17. Descripción de terminales y muelles operativos**
- 5.18. Dique flotante**
- 5.19. Barcazas**
- 5.20. Dique seco**

5 Utilización del Puerto

5.1. Utilización de muelles

Muelle	Envase	EMBARQUE (t)	DESEMBARQUE (t)	TRÁNSITO	TOTAL (t)
ADOSSAT 0	Graneles líquidos	75	0	0	75
ADOSSAT 0	Carga General	856.146	367.428	5.644	1.229.218
ADOSSAT D	Graneles líquidos	3.668	0	0	3.668
ADOSSAT D	Carga General	921.907	442.801	885	1.365.593
ESPANYA (EST)	Carga General	35	0	0	35
DRASSANES B	Carga General	0	3	0	3
BARCELONA (NORD)	Graneles líquidos	330	0	0	330
BARCELONA (NORD)	Carga General	376.440	181.232	0	557.672
BARCELONA (EST)	Carga General	7	31	0	37
BARCELONA (SUD)	Graneles líquidos	555	0	0	555
BARCELONA (SUD)	Carga General	207.770	140.397	0	348.167
SANT BERTRAN A	Carga General	924.391	488.559	0	1.412.950
SANT BERTRAN B	Carga General	213.349	130.930	0	344.278
PONENT (NORD)	Graneles líquidos	100	0	0	100
PONENT (NORD)	Carga General	250.874	127.379	510	378.763
PONENT (SUD)	Carga General	1.003.060	890.721	40.242	1.934.024
COSTA	Carga General	1.249.097	984.195	47.942	2.281.234
CONTRADIC (NORD)	Graneles líquidos	84	0	0	84
CONTRADIC (NORD)	Graneles sólidos	639.460	0	0	639.460
CONTRADIC (NORD)	Carga General	7.669	19.442	683	27.794
CONTRADIC (EST)	Graneles sólidos	0	1.075.419	0	1.075.419
CONTRADIC (EST)	Carga General	2	0	0	2
CONTRADIC (SUD)	Graneles líquidos	60.788	3.607	0	64.395
CONTRADIC (SUD)	Graneles sólidos	1.390.111	323.192	0	1.713.303
CONTRADIC (SUD)	Carga General	2.712	11.293	0	14.006
OEST	Graneles líquidos	34.836	4.255	0	39.091
OEST	Graneles sólidos	1.500	209.467	0	210.967
OEST	Carga General	0	50.916	0	50.916
SUD (NORD)	Carga General	2.655	8.872	4.458	15.985
SUD (EST)	Graneles líquidos	330	0	0	330
SUD (EST)	Carga General	265.598	48.082	44.637	358.317
SUD (SUD)	Graneles líquidos	0	519.533	0	519.533
SUD (ESPERA)	Carga General	3.561.508	2.286.967	620.339	6.468.813
ALVAREZ DE LA CAMPA A	Graneles líquidos	96.025	357.058	0	453.083
ALVAREZ DE LA CAMPA A	Graneles sólidos	55.930	731.009	0	786.939
ALVAREZ DE LA CAMPA A	Carga General	144	0	0	144
PRINCEP D'ESPANYA	Graneles líquidos	30	0	0	30
PRINCEP D'ESPANYA	Carga General	573.783	231.506	2.260	807.548
DARSEN A SUD A	Graneles líquidos	350	0	0	350
DARSEN A SUD A	Carga General	29.224	26.281	30.225	85.730
DARSEN A SUD B	Carga General	2.673	1.550	2.828	7.051
DARSEN A SUD C	Carga General	162.744	88.082	103.042	353.867
DARSEN A INTERIOR A	Carga General	256.535	99.962	80.130	436.627
DARSEN A INTERIOR B	Graneles líquidos	49	0	0	49
DARSEN A INTERIOR B	Carga General	76.826	8.345	6.388	91.559
INFLAMABLES A	Graneles líquidos	16.387	749.397	550.677	1.316.462
INFLAMABLES A	Carga General	0	0	9	9
INFLAMABLES B	Graneles líquidos	0	92.767	5.844	98.611
INFLAMABLES C	Graneles líquidos	8.114	313.469	68.771	390.354
INFLAMABLES C	Carga General	0	0	0	0
INFLAMABLES D	Graneles líquidos	14.125	256.719	40.368	311.212
INFLAMABLES E	Graneles líquidos	191.065	378.680	145.416	715.160
INFLAMABLES E	Carga General	0	0	0	0
INFLAMABLES F	Graneles líquidos	80.928	266.000	677.002	1.023.931
INFLAMABLES F	Carga General	0	0	0	0
INFLAMABLES G	Graneles líquidos	12.959	56.095	471.026	540.080
NOU CONTRADIC B	Graneles líquidos	0	1.387	3.641	5.028
NOU CONTRADIC C	Graneles líquidos	132.547	2.397.666	50.108	2.580.322
NOU CONTRADIC C	Carga General	0	0	0	0
34B	Graneles líquidos	29.755	1.628.178	2.334.149	3.992.083

Muelle	Envase	EMBARQUE (t)	DESEMBARQUE (t)	TRÁNSITO	TOTAL (t)
PRAT	Graneles líquidos	407	0	0	407
PRAT	Carga General	5.006.752	3.524.523	2.338.228	10.869.503
DIQUE SUR	Carga General	0	1	0	1
TOTAL		18.722.407	19.523.395	7.675.451	45.921.253

5.2. Dársenas

Número de buques fondeados	-
G.T. de buques fondeados	-
G.T. por días de fondeo	-

5.3. Amarres de punta

Número de buques amarrados	-
G.T. de buques amarrados	-
G.T. por días de amarrados	-

5.4. Atraques

Número de buques atracados	8.261
Metros lineales de atraque (suma de esloras)	1.530.324,44
Metros lineales por días de atraque	4.192,67

5.5. Ocupación de superficie

ZONAS	DESCUBIERTAS (m²/día)	CUBIERTAS (m²/día)	TOTALES (m²/día)
Zona de muelles	1.496,05	249,36	1.745,41
Otras zonas			
TOTAL	1.496,05	249,36	1.745,41

5.6. Medios mecánicos de tierra

5.6.1. Grúas

TIPO DE GRÚAS	CON PULPO		CON CUCHARA		TOTALES	
	Horas	Toneladas	Horas	Toneladas	Horas	Toneladas
GRÚAS DE PARTICULARES						
Mayor de 40 tn.	0	0	477	185.000	477	185.000
Mayor de 100 tn.	1.110	312.000	376	140.074	1.486	452.074
TOTAL GRÚAS DE PARTICULARES	1.110	312.000	853	325.074	1.963	637.074

5.7. Carretillas elevadoras

Horas.-	-
---------	---

5.8. Cintas transportadoras

Horas.-	-
---------	---

5.9. Palas cargadoras

Horas.-	-
---------	---

5.10. Tracción de maniobras

Horas.-	-
---------	---

5.11. Vagones

Núm. vagones transportados	-
----------------------------	---

5.12. Camiones

Núm. camiones entrados en el puerto	-
-------------------------------------	---

5.13. Básculas

Núm. pesadas	-
Toneladas	-

5.14. Grúas flotantes

Núm. de servicios -	-
Horas.-	-

5.15. Remolcadores

Núm. de servicios -

-

Horas.-

5.16. Varaderos

Número de varadas -

-

Toneladas varadas

5.17. Descripción de terminales y muelles operativos**5.18. Dique flotante**

Núm. buques -

-

GT

5.19. Barcazas

Núm. de servicios -

-

Horas.-

5.20. Dique seco

Número de varadas -

13

Toneladas varadas

61.801



6 Obras

Dentro de este capítulo figuran las inversiones en obras realizadas, total o parcialmente, durante el año 2015 por la Autoridad Portuaria de Barcelona. También se incluye una breve descripción de las obras principales.

6.1. Obras en ejecución o finalizadas durante el año

6.2. Breve descripción de las obras más importantes



Las obras de ampliación del Puerto de Barcelona están cofinanciadas por el Fondo de Cohesión de la Unión Europea

6 Obras

6.1. Obras en ejecución o finalizadas durante el año

Código APB	Código de inversión (OPPE)	TÍTULO	Presupuesto de adjudicación	"Certificado al 31/12/2014 (A)"	"Obra ejecutada durante el año 2015 (B)"	"Certificado a origen (A+B)"	Situación a 31/12/2015
1 OB-GP-P-0540/2006	PBN1A3023E001	ATRAQUE E INSTALACIONES EN GUARDIA CIVIL	2.501.531,82	0,00	1.655.278,99	1.655.278,99	En ejecución
2 OB-GP-P-0669/2010	PBN1C4001E001	REMODELACIÓN ÁREA PESQUERA (FÁBRICA DE HIELO)	420.486,17	169.021,41	251.464,76	420.486,17	Finalizada
3 OB-GP-P-0674/2011	PBN1E1042E001	NUEVOS ACCESOS A LA AMPLIACIÓN SUR. FASE 1B	10.643.739,30	5.234.538,05	5.409.201,25	10.643.739,30	Finalizada
4 OB-GP-P-0722/2012	PBN1E2045E001	AMPLIACION TERMINAL FERROVIARIA PRINCIPE DE ESPAÑA. FASE 1	710.810,04	0,00	618.466,02	618.466,02	En ejecución
5 OB-GP-P-0727/2012	PBN1B3013E001	NUEVOS ACCESOS A LA AMPLIACIÓN SUR. FASE 1C	5.914.058,66	1.234.909,25	4.679.149,41	5.914.058,66	Finalizada
6 OB-GP-P-0747/2014	PBN1A4393E001	TERMINAL DE CONTENEDORES MUELLE PRAT (FASE 2) ZONA NO CONCESIONADA. ZONA DE MANIOBRA	7.071.708,98	811.404,62	6.016.156,83	6.827.561,45	Finalizada
7 OB-GP-P-0751/2014	PBN1A9605E001	CONEXIÓN DE PASARELA DE EMBARQUE ENTRE ESTACIONES B Y C	909.509,09	0,00	909.509,09	909.509,09	Finalizada
8 OB-GP-P-0756/2014	PBN1A3377E001	ADECUACIÓN Y PROTECCIÓN DE MUELLES (ESTABILIZACIÓN DÁRSENAS MORROT Y SAN BELTRÁN)	1.759.478,53	0,00	1.695.407,26	1.695.407,26	Finalizada
9 OB-GP-P-0759/2014	PBN1A9607E001	MEJORAS DE LA RED DE SANEAMIENTO EN EL ENTORNO DE LA NUEVA BOCANA	747.427,80	0,00	80.307,87	80.307,87	En ejecución
		OTRAS ACTUACIONES	12.835.554,57	585.505,19	3.539.432,05	4.124.937,24	
OBRAS DE GRAN PRESUPUESTO			43.514.304,96	8.035.378,52	24.854.373,53	32.889.752,05	
SALDOS DE LIQUIDACIÓN Y REVISIONES DE PRECIOS					369.730,43		
OBRAS DE PEQUEÑO PRESUPUESTO					9.157.782,63		
TOTAL					34.381.886,59		

6.2. Breve descripción de las obras más importantes

Código de inversión OPPE	Código APB	Título	
1	PBN1A3023E001	OB-GP-P-0540/2006	<p>ATRAQUE E INSTALACIONES EN GUARDIA CIVIL</p> <p>Justificación: El objeto de esta actuación consiste en la construcción del nuevo atraque e instalaciones de la Guardia Civil, que actualmente ocupa unos barracones provisionales en la misma parcela donde se construyen las instalaciones definitivas. Se contemplan los siguientes trabajos: - La construcción del edificio y la explanada donde se ubica el mismo. - La ampliación del muelle. - La urbanización de la parcela para incorporar zonas de operación marítima y aparcamiento de vehículos de la Guardia Civil y accesos. - La habilitación de un espacio cubierto (pañol) para efectuar las operaciones de mantenimiento de embarcaciones. - Implantación de un depósito exterior de gasoil para abastecimiento de embarcaciones. - Montaje e instalación de grúa.</p> <p>Descripción: La actuación incluye la construcción del edificio y la explanada adyacente, así como la ampliación del muelle y la urbanización de la parcela para incorporar zonas de operación marítima y el aparcamiento de los vehículos de la Guardia Civil. También se habilitará un espacio cubierto para efectuar las operaciones de mantenimiento de embarcaciones y se instalará un depósito exterior de gasóleo para abastecer las lanchas del cuerpo de seguridad.</p>
2	PBN1C4001E001	OB-GP-P-0669/2010	<p>REMODELACIÓN ÁREA PESQUERA (FÁBRICA DE HIELO)</p> <p>Justificación: La actual Lonja de Pescadores se encuentra en una situación precaria, con un edificio obsoleto construido hace más de cuarenta años. A raíz de la reordenación y mejora de todo el muelle del Reloj, se plantea la construcción de una nueva lonja con las instalaciones auxiliares necesarias (fábrica de hielo). También hay que emprender la reurbanización del área, conforme a las nuevas instalaciones y un formato de puerto abierto a la ciudad.</p> <p>Descripción: El objeto del proyecto consiste en la construcción de un edificio destinado exclusivamente a fábrica de hielo y que formará parte de la nueva lonja de Pescadores del Puerto de Barcelona, que se construirá adosada a este edificio en una segunda fase. Dicho edificio deberá compatibilizarse con el montaje e instalación de la maquinaria que, por su singularidad, es objeto de un contrato independiente.</p>
3	PBN1E1042E001	OB-GP-P-0674/2011	<p>NUEVOS ACCESOS A LA AMPLIACIÓN SUR. FASE 1B</p> <p>Justificación: El objeto de este proyecto es la materialización de la vialidad del nudo sur de acceso a la ampliación sur. Con la fase 1A se ejecutó el terraplenado y la precarga de la mayor parte de este nudo, lo que permitió emprender la fase de consolidación geotécnica previa. Con la fase 1B se ejecutan todas las estructuras compatibles con el paso del ferrocarril y con la vialidad del nudo.</p> <p>Descripción: Se contemplan las siguientes actuaciones: - Retirada de precarga del terraplén del enlace sur. - Construcción de rampa de conexión entre glorieta del enlace sur y avda. 'Estany del Port' con un paso inferior viario bajo la rampa. - Construcción de dos pasos inferiores para vías férreas en el cuerpo del terraplén del enlace sur. - Construcción de un ramal de conexión entre la glorieta del enlace sur y el acceso al dique sur.</p>
4	PBN1E2045E001	OB-GP-P-0722/2012	<p>AMPLIACIÓN TERMINAL FERROVIARIA PRÍNCIPE DE ESPAÑA. FASE 1</p> <p>Justificación: Una vez contemplado el cierre de la terminal de contenedores del muelle Príncipe de España se hace necesario proceder a la adaptación de la terminal ferroviaria asociada al nuevo uso previsto como terminal ferroviaria para circulaciones de transporte de vehículos. Eso implica la necesidad del desplazamiento de la actual vía 2 a una posición equidistante entre las vías 1 y 3. Asimismo, es necesario ir completando el proceso de adaptación de las infraestructuras ferroviarias del Puerto de Barcelona para la circulación de composiciones en ancho estándar, lo que implica la adaptación de la vía 3 y la necesidad de que la nueva vía 2 se diseñe para los tres anchos. Se desea, asimismo, ampliar la longitud de los trenes que puedan ser operados sobre vía general, para lo cual se prolonga el vial y el cerramiento paralelos a dicho tramo por el que circula el personal que realiza las correspondientes operaciones de carga y descarga de vehículos.</p> <p>Descripción: Con esta obra, se ha completado la adaptación de la infraestructura ferroviaria del Puerto de Barcelona, se ha definido una nueva vía de 4 hilos y 3 anchos en la terminal Príncipe de España y se ha incorporado el hilo internacional en la totalidad de la vía 3 actual, completando así los 4 hilos en la misma. De esta manera, se dispone de 2 vías con los 3 anchos y la vía 1 actual con los anchos internacional e ibérico.</p>
5	PBN1B3013E001	OB-GP-P-0727/2012	<p>NUEVOS ACCESOS A LA AMPLIACIÓN SUR. FASE 1C</p> <p>Justificación: Este proyecto consiste en la ejecución de todas las actuaciones incluidas en la Fase 1 y no ejecutadas en la Fase 1A ni definidas en la Fase 1B, es decir, se completa la Ronda del Port entre la ZAL II y la calle 4, estructuras ferroviarias para el ferrocarril promovido por el Ministerio de Fomento y la salida ferroviaria de la terminal del muelle Prat.</p> <p>Descripción: Consiste en la ejecución de un paso elevado en el vial Prat, entre el acceso a ZAL II y la antigua llera del río Llobregat, que permite el paso y compatibilidad con el bucle ferroviario de los accesos ferroviarios del Ministerio de Fomento.</p>
6	PBN1A4393E001	OB-GP-P-0747/2014	<p>TERMINAL DE CONTENEDORES MUELLE PRAT (FASE 2) ZONA NO CONCESIONADA. ZONA DE MANIOBRA</p> <p>Justificación: En noviembre de 2006, la Autoridad Portuaria de Barcelona otorgó la concesión del muelle Prat a la empresa Terminal Catalunya, S.A. y Hutchinson Port Holdings HPH, quien posteriormente procedió a la compra de Terminal Catalunya, S.A., proyectando ubicar en la zona concesionada una terminal de contenedores semi-automática y previendo ejecutar las obras en dos fases. Dado que la APB sólo estaba en condiciones de entregar a la concesionaria una parte del terreno adjudicado, se decidió proyectar una primera fase que permitiera iniciar con garantías la explotación de una parte de la terminal. Dado que el proyecto definía obras sobre ámbitos concesionados y no concesionados, fue subdividido en cuatro proyectos: uno referido a la zona concesionada y tres a las zonas no concesionadas: zona de maniobra, canal de drenaje y terminal ferroviaria. No obstante, se trata de proyectos concebidos de manera conjunta y que se ejecutaron también como una única obra. Finalmente, las obras de la Fase 1 concluyeron en diciembre de 2012. Actualmente, la Fase 1 de la terminal se encuentra operativa en su totalidad. El presente proyecto supone una ampliación de la zona de maniobra de la terminal de contenedores muelle Prat Fase 1.</p> <p>Descripción: Esta actuación supone una ampliación de la zona de maniobra de la terminal de contenedores muelle Prat Fase 1. La obra consiste en completar la totalidad de las actuaciones previstas para la terminal BEST en la zona no concesionada de maniobras, a excepción de la pavimentación los dos calles, contiguas al límite no concesionado. Esto ha permitido aumentar la zona de maniobra del muelle en 511 m, que se sumarán a los 970 m de frente de atraque existentes que se ejecutaron durante la fase 1. Algunos de los trabajos previstos son: • Movimiento de tierras y pavimentación. • Drenaje de aguas pluviales. • Canalización de sistema eléctrico.</p>

Código de inversión OPPE	Código APB	Título
7	PBN1A9060E001	OB-GP-P-0751/2014
<p>CONEXIÓN DE PASARELA DE EMBARQUE ENTRE ESTACIONES B Y C</p> <p>Justificación: Una vez completada la eliminación del antiguo atraque ro-ro presente entre las terminales B y C, se ha conseguido una mayor flexibilidad y versatilidad en la línea de atraque. Así, actualmente es posible plantear operaciones de embarque compartidas entre las terminales B y C, lo que comporta que, a nivel operativo, las pasarelas de ambas terminales deban estar conectadas. El objeto de esta obra es ejecutar una pasarela de conexión entre las estaciones marítimas B y C de aspecto similar a las existentes que facilite, junto a los fingers necesarios, el desembarque de pasajeros de cruceros desde los barcos de nueva generación que atracarán en este tramo del muelle Adosado. La zona donde se situará la pasarela está comprendida entre las dos pasarelas existentes de las terminales B y C.</p> <p>Descripción: Se ha intervenido sobre las vías de rodadura para fingers, que actualmente están deteriorados. Se ha sustituido sobre un tramo de vía de rodadura de 114 ml. en el lado interior de muelle y de un tramo de 250 ml. en el lado dársena.</p>		
8	PBN1A3377E001	OB-GP-P-0756/2014
<p>ADECUACIÓN Y PROTECCIÓN DE MUELLES (ESTABILIZACIÓN DÁRSENAS MORROT Y SAN BELTRÁN)</p> <p>Justificación: Como consecuencia de la realización de inspecciones tanto batimétricas como visuales, con submarinista, se han detectado ciertas zonas de pies de muelle y adyacentes a muelle donde se presenta un proceso de socavación y erosión. Dado que habitualmente este efecto obedece a la acción de buques con atraque permanente y repetitivo, se pretende realizar una actuación integral y global que dé solución a las zonas con una problemática más acuciante, así como acometer su protección y estabilización de cara al futuro. Esta problemática se ha detectado en las dársenas del Morrot y San Beltrán, siendo necesario actuar. La presente actuación consiste en la estabilización de algunos de los socavones detectados en las dársenas del Morrot y San Beltrán. Se propone rellenar, por vía marítima, los socavones con material 20-300 procedente de reciclado hasta la cota -14,50 m, protegido por un manto de 1 m de espesor de escollera clasificada de 150-300 kg coronado a la cota -13,50 m.</p> <p>Descripción: Los trabajos previos han consistido en habilitar el área de acopio, accesos y cargadero ubicado en las inmediaciones del dique Sur próximo a la terminal de Contenedores BEST. La actuación incluye el transporte terrestre y vertido por medios marítimos del material 20-300 procedente de reciclado. Este material se ha almacenado en la planta de reciclado y tratamiento de materiales de construcción ubicada en el dique Sur. En cuanto a las escolleras clasificadas de 150-300 kg, se contempla el suministro, transporte terrestre y vertido marítimo.</p>		
9	PBN1A9607E001	OB-GP-P-0759/2014
<p>MEJORAS DE LA RED DE SANEAMIENTO EN EL ENTORNO DE LA NUEVA BOCANA</p> <p>Justificación: En la zona colindante de Nueva Bocana se han llevado a cabo una serie de movimientos de ampliación de actividad. Por una parte, Marina Barcelona 92 ha ampliado sus instalaciones, incorporando el espacio de la antigua concesión de Unión Naval Levante y tiene previsto en breve la construcción de un nuevo syncrolift (un sistema para levantar embarcaciones fuera del agua para tareas de mantenimiento o reparación) a fin de seguir ampliando la capacidad y actividad de sus instalaciones. Se ha adjudicado el concurso de la marina de la Nueva Bocana Norte, que debe construir y desarrollar dichas actividades en la dársena de Nueva Bocana. Quedan pendientes por construir alguno de los edificios previstos en la concesión de Nueva Bocana, y es posible que en el futuro se generen nuevas actividades en los tinglados del muelle de Levante que fueron recuperados de la concesión de Unión Naval Levante. En definitiva, todas estas previsiones de incremento de actividad en la zona deben ir acompañadas de un correcto dimensionamiento de los servicios asociados. En consecuencia, con el fin de asegurar el correcto dimensionamiento y funcionamiento de la red de saneamiento es preciso ampliar y mejorar su capacidad.</p> <p>Descripción: Mediante esta obra, se han llevado a cabo actuaciones de ampliación y mejora de capacidad de la red de saneamiento en el entorno de Nueva Bocana, para poder absorber los incrementos de actividad previstos en dicha zona. Se han efectuado los siguientes trabajos:</p> <ul style="list-style-type: none"> - Nueva estación de bombeo. - Mejoras de las estaciones existentes y elementos de control: - Estación de bombeo calle Escar. - Estación de bombeo Torre de San Sebastián. - Estación de vacío Port Comercial. - Mejoras de vacío de la red. 		



7 Líneas marítimas regulares

7.1. Armador/Consignatario

7.2. Áreas geográficas

7.3. Descripción de las áreas geográficas

7 Líneas marítimas regulares

7.1. Armador/Consignatario

Nº	ARMADOR	CONSIGNATARIO	PUERTOS
España			
5	FLOTA SUARDIAZ	VAPORES SUARDIAZ BARCELONA S.A.	Barcelona, Las Palmas, Santa Cruz de Tenerife, Barcelona
96	MEDEX CONTAINER SERVICES LTD	INTRAMEDITERRANEO S.A.	Barcelona, Casablanca, Misurata, Sfax, Bizerte, Casablanca, Castellón, Barcelona
96	MEDITERRANEAN SHIPPING CO	MEDITERRANEAN SHIPPING	Barcelona, Casablanca, Misurata, Sfax, Bizerte, Casablanca, Castellón, Barcelona
151	BOLUDA LINES	BOLUDA LINES S.A.	Barcelona, Valencia, Las Palmas de Gran Canaria, Santa Cruz de Tenerife, Santa Cruz de la Palma, Alicante, Barcelona
151	ISAMAR CANARIAS A96197769	BOLLORE AFRICA LOG. SPAIN (ISAMAR)	Barcelona, Valencia, Las Palmas de Gran Canaria, Santa Cruz de Tenerife, Santa Cruz de la Palma, Alicante, Barcelona
151	OPDR OLDENBURG-PORTUGUESIS-CHE	OPDR CANARIAS S.A.	Barcelona, Valencia, Las Palmas de Gran Canaria, Santa Cruz de Tenerife, Santa Cruz de la Palma, Alicante, Barcelona
205	ARKAS CONTAINER TRANSPORT SA	ARKAS SPAIN S A	Barcelona, Sagunto, Alicante, Santa Cruz de Tenerife, Las Palmas de Gran Canaria, Arrecife de Lanzarote, Alicante, Sagunto, Barcelona
205	NISA (NAVIMPORT-INTERNA.S.A.)	SOLUCIONES INTEGRALES MARIT.	Barcelona, Sagunto, Alicante, Santa Cruz de Tenerife, Las Palmas de Gran Canaria, Arrecife de Lanzarote, Alicante, Sagunto, Barcelona
307	COMPAÑIA TRASMEDITERRANEA	COMPAÑIA TRASMEDITERRANEA S.A.	Barcelona, Ibiza, Barcelona
315	EUROLINEAS MARITIMAS S.A	EUROLINEAS MARITIMAS, S.A. (BALEARIA)	Barcelona, Palma de Mallorca, Barcelona
320	COMPAÑIA TRASMEDITERRANEA	COMPAÑIA TRASMEDITERRANEA S.A.	Palma, Barcelona, Mahón, Barcelona, Ibiza, Barcelona, Mahón, Barcelona, Ibiza, Barcelona, Mahón, Palma
322	COMPAÑIA TRASMEDITERRANEA	COMPAÑIA TRASMEDITERRANEA S.A.	Barcelona, Palma de Mallorca, Barcelona
325	EUROLINEAS MARITIMAS S.A	EUROLINEAS MARITIMAS, S.A. (BALEARIA)	Barcelona, Ciutadella, Alcudia, Ciutadella, Barcelona
329	EUROLINEAS MARITIMAS S.A	EUROLINEAS MARITIMAS, S.A. (BALEARIA)	Barcelona, Ibiza, Barcelona
338	NAVIERA TAMARAN, SA	A.PEREZ Y CIA S.L.	Barcelona, Genova, Barcelona, Alicante, Santa Cruz de Tenerife, Las Palmas de Gran Canaria, Arrecife de Lanzarote, Las Palmas de Gran Canaria, Santa Cruz de Tenerife, Alicante, Barcelona
350	MEDITERRANEAN SHIPPING CO	MEDITERRANEAN SHIPPING	Barcelona, Valencia, Las Palmas de Gran Canaria, Santa Cruz de Tenerife, Puerto Rosario, Cartagena, Valencia, Tarragona, Barcelona
350	WEC LINES ESPAÑA, S.L.U.	CONTENOSA	Barcelona, Valencia, Las Palmas de Gran Canaria, Santa Cruz de Tenerife, Puerto Rosario, Cartagena, Valencia, Tarragona, Barcelona
Italia-Francia (Mediterraneo)			
42	UNITED ARAB SHIPPING, CO.	UASAC IBERIA S.L.	Khor Fakkan, Jebel Ali, Karachi-Port Muhammad Bin Qasim, Mumbai-Nhava Sheva (JNPT), Mundra, Jeddah, Port Said (SCCT), La Spezia, Livorno, Genoa, La Spezia, Fos, Barcelona, Valencia, Algeciras (TTI), New York, Norfolk, Savannah, Miami, Algeciras (TTI), Valencia, Barcelona, Livorno, Genoa, Marsaxlokk, Port Said (SCCT), Jeddah, Khor Fakkan
42	YANG MING LINE	CATALANA DEL MAR S.A.	Khor Fakkan, Jebel Ali, Karachi-Port Muhammad Bin Qasim, Mumbai-Nhava Sheva (JNPT), Mundra, Jeddah, Port Said (SCCT), La Spezia, Livorno, Genoa, La Spezia, Fos, Barcelona, Valencia, Algeciras (TTI), New York, Norfolk, Savannah, Miami, Algeciras (TTI), Valencia, Barcelona, Livorno, Genoa, Marsaxlokk, Port Said (SCCT), Jeddah, Khor Fakkan
43	HOEGH AUTOLINERS AS	MARITIMA DEL MEDITERRANEO S.A.	Barcelona, Livorno, Civitavecchia, Setúbal, Newcastle, Bremen, Bremerhaven, Southampton, Le Havre, Durban, Jeddah, Muscat, Kuwait, Bahrain, Abu Dhabi, Singapur, Hong Kong, Taichung, Keelung, Toyohashi, Hitachi, Yokosuka, Chiba, Yokohama
43	NISSAN MOTOR CAR CARRIER CO.LT	MARITIMA DEL MEDITERRANEO S.A.	Barcelona, Livorno, Civitavecchia, Setúbal, Newcastle, Bremen, Bremerhaven, Southampton, Le Havre, Durban, Jeddah, Muscat, Kuwait, Bahrain, Abu Dhabi, Singapur, Hong Kong, Taichung, Keelung, Toyohashi, Hitachi, Yokosuka, Chiba, Yokohama
45	BORCHARD LINES	MARITIMA DEL MEDITERRANEO S.A.	Barcelona, Marseille, Genoa, Piraeus, Istanbul-Haydarpara, Istanbul-Ambarli, Istanbul-Yilport (Gebze), Izmir, Salerno, Barcelona
45	FESCO	INTRAMEDITERRANEO S.A.	Barcelona, Marseille, Genoa, Piraeus, Istanbul-Haydarpara, Istanbul-Ambarli, Istanbul-Yilport (Gebze), Izmir, Salerno, Barcelona
57	MEDITERRANEAN SHIPPING CO	MEDITERRANEAN SHIPPING	Barcelona, Bejaia, Alger, Oran, Skikda, Annaba, Valencia, Barcelona, Gioia Tauro, Koper, Trieste, Venezia, Gioia Tauro, Istanbul, Gemlik, Izmir, Ravenna, Ancona, Rijera Bakar, Durres
87	FLOTA SUARDIAZ	VAPORES SUARDIAZ BARCELONA S.A.	Barcelona, Marseille, Mostaganem, Barcelona
88	Euro Marine Logistics nv	MARITIMA DEL MEDITERRANEO S.A.	Barcelona, Mostaganem, Djen-Djen, Gioia Tauro, Djen-Djen, Mostaganem, Sagunto, TángerMed, Le Havre, Zeebrugge, Newcastle, Rotterdam, Bristol, Livorno, Piraeus, Derince, Piraeus
89	MAERSK LINE/A.P.MOLLER	MARITIMA DEL MEDITERRANEO S.A.	Algeciras, Genoa, Livorno, Fos, Barcelona, Valencia (Noatum + TCV), Casablanca, Algeciras
89	UNITED FEEDER SERVICES LTD	MARITIMA DEL MEDITERRANEO S.A.	Algeciras, Genoa, Livorno, Fos, Barcelona, Valencia (Noatum + TCV), Casablanca, Algeciras
89	X-PRESS CONTAINER LINE (UK)LTD	A.PEREZ Y CIA S.L.	Algeciras, Genoa, Livorno, Fos, Barcelona, Valencia (Noatum + TCV), Casablanca, Algeciras
91	ATLANTICA SPA DI NAVIGAZIONE	GRIMALDI LOGISTICA ESPAÑA, S.L.	Barcelona, Savona, Barcelona
102	CHINA SHIPPING CONTAINER LINES	CHINA SHIPPING SPAIN AGENCY S.L	Port Said, Ashdod, Genoa, Barcelona, Fos, Port Said, Singapur, Hong Kong, Xiamen, Ningbo, Shanghai, Kaohsiung, Yantian, Singapur, Port Said
102	COSCO CONTAINER LINES (COSCON)	COSCO IBERIA S.A.	Port Said, Ashdod, Genoa, Barcelona, Fos, Port Said, Singapur, Hong Kong, Xiamen, Ningbo, Shanghai, Kaohsiung, Yantian, Singapur, Port Said

Nº	ARMADOR	CONSIGNATARIO	PUERTOS
102	EVERGREEN MARINE CORPORATION	EVERGREEN SHIPPING SPAIN S.L.	Port Said, Ashdod, Genoa, Barcelona, Fos, Port Said, Singapore, Hong Kong, Xiamen, Ningbo, Shanghai, Kaohsiung, Yantian, Singapore, Port Said
102	HANJIN SHIPPING CO. LTD.	HANJIN SPAIN S A	Port Said, Ashdod, Genoa, Barcelona, Fos, Port Said, Singapore, Hong Kong, Xiamen, Ningbo, Shanghai, Kaohsiung, Yantian, Singapore, Port Said
102	K LINE	K LINE ESP.SERVICIOS MARITIMOS S A	Port Said, Ashdod, Genoa, Barcelona, Fos, Port Said, Singapore, Hong Kong, Xiamen, Ningbo, Shanghai, Kaohsiung, Yantian, Singapore, Port Said
102	YANG MING LINE	CATALANA DEL MAR S.A.	Port Said, Ashdod, Genoa, Barcelona, Fos, Port Said, Singapore, Hong Kong, Xiamen, Ningbo, Shanghai, Kaohsiung, Yantian, Singapore, Port Said
103	MAERSK LINE/A.P.MOLLER	MARITIMA DEL MEDITERRANEO S.A.	Port Said (SCCT), Beirut, Gioia Tauro, La Spezia, Genoa, Fos, Barcelona, Valencia, Marsaxlokk, Salalah, Singapore, Shanghai, Dalian, Xingang, Busan, Ningbo, Shanghai, Chiwan, Yantian, Singapore, Port Said (SCCT), King Abdullah, Jebel Ali, Xiamen, Qingdao, Nansha, Naples, Algeciras, Sines, Freeport, Port Everglades, Veracruz, Altamira, Houston, New Orleans, Miami
103	MEDITERRANEAN SHIPPING CO	MEDITERRANEAN SHIPPING	Port Said (SCCT), Beirut, Gioia Tauro, La Spezia, Genoa, Fos, Barcelona, Valencia, Marsaxlokk, Salalah, Singapore, Shanghai, Dalian, Xingang, Busan, Ningbo, Shanghai, Chiwan, Yantian, Singapore, Port Said (SCCT), King Abdullah, Jebel Ali, Xiamen, Qingdao, Nansha, Naples, Algeciras, Sines, Freeport, Port Everglades, Veracruz, Altamira, Houston, New Orleans, Miami
116	MITSUMI OSK LINES LTD	TRANSP Y CONSIG. MARITIMAS S.A.	Barcelona, Zeebrugge, Bristol, Gent, Hamburg, Bremerhaven, Antwerpen, Aqaba, Shanghai, Omaezaki, Yokohama, Guangzhou, Laem Chabang, Sagunto, Lisboa, Livorno, Gioia Tauro, Barcelona
150	NYK LINES	COMBALIA AGENCIA MARITIMA S.A.	Barcelona, Savona, Gemlik, Suez, Jeddah, Sohar, Jebel Ali, Abu Dhabi, Doha, Bahrain, Damman, Kuwait, Singapore, Hitachi, Yokohama, Toyohashi, Hiroshima, Nakanoeski, Suez, Barcelona
182	HAMBURG SUD	TRANSITAINER S.A.	Salerno, Livorno, Genoa, Barcelona, Valencia, Cartagena (Col), Guayaquil, Callao, Iquique, Puerto Angamos (Mejillones), San Antonio, Antofagasta, Ilo, Callao, Cartagena (Col), Valencia, Barcelona, Salerno
182	HAPAG-LLOYD,A.G.	HAPAG-LLOYD SPAIN S.L.	Salerno, Livorno, Genoa, Barcelona, Valencia, Cartagena (Col), Guayaquil, Callao, Iquique, Puerto Angamos (Mejillones), San Antonio, Antofagasta, Ilo, Callao, Cartagena (Col), Valencia, Barcelona, Salerno
197	GRIMALDI GROUP NAPOLI	GRIMALDI LOGISTICA ESPAÑA, S.L.	Barcelona, Valencia, Dakar, Southampton, Flushing, Derince, Gemlik, Yenikoy, Salerno, Livorno, Savona, Fos, Barcelona
217	CMA CGM	CMA CGM IBERICA S.A.U.	Algeciras, Livorno, Genoa, Fos, Barcelona, Valencia, Tangier, Pointe à Pitre, Fort de France, Cartagena (Col), Manzanillo (Pan), Moin (~Puerto Limon), Turbo, Pointe à Pitre, Algeciras
217	MARFRET SA	AGENCIA MARITIMA ESPAÑOLA EVGE, S.A.	Algeciras, Livorno, Genoa, Fos, Barcelona, Valencia, Tangier, Pointe à Pitre, Fort de France, Cartagena (Col), Manzanillo (Pan), Moin (~Puerto Limon), Turbo, Pointe à Pitre, Algeciras
221	ILVA SPA	ESTELA SHIPPING BARCELONA, S.L.	Thessaloniki, Taranto, Genova, Porto Nogaro, Barcelona
221	ILVA SPA	INTRAMEDITERRANEO S.A.	Thessaloniki, Taranto, Genova, Porto Nogaro, Barcelona
222	CMA CGM	CMA CGM IBERICA S.A.U.	Agadir, Port Vendres, Barcelona, Valencia, Casablanca, Agadir, Port Vendres, Marseille, Algeciras, Tangier, Ghazaouet, Casablanca, Agadir
222	COMANAV	CMA CGM IBERICA S.A.U.	Agadir, Port Vendres, Barcelona, Valencia, Casablanca, Agadir, Port Vendres, Marseille, Algeciras, Tangier, Ghazaouet, Casablanca, Agadir
226	MELFI MARINE CORP, S A	OCIDENAVE ESPAÑA S.L.	Salerno, Livorno, Genoa, Barcelona, Valencia, Lisbon, Halifax, Havana (Mariel), Altamira, Vera Cruz, Progreso, Havana (Mariel), Salerno
231	ARKAS CONTAINER TRANSPORT SA	ARKAS SPAIN S A	Barcelona, Alger, Cagliari, Livorno, Genova, Valencia, Castellon
233	ARKAS CONTAINER TRANSPORT SA	ARKAS SPAIN S A	Barcelona, Fos, Piraeus, Thessaloniki, Marport, Eyyap, Gemlik, Izmir, Cagliari, Valencia, Castellon, Beirut, Iskenderun, Alexandria, Casablanca
233	METZ CONTAINER LINE	AGENCIA MARITIMA ESPAÑOLA EVGE, S.A.	Barcelona, Fos, Piraeus, Thessaloniki, Marport, Eyyap, Gemlik, Izmir, Cagliari, Valencia, Castellon, Beirut, Iskenderun, Alexandria, Casablanca
233	UNITED FEEDER SERVICES LTD	MARITIMA DEL MEDITERRANEO S.A.	Barcelona, Fos, Piraeus, Thessaloniki, Marport, Eyyap, Gemlik, Izmir, Cagliari, Valencia, Castellon, Beirut, Iskenderun, Alexandria, Casablanca
238	CMA CGM	CMA CGM IBERICA S.A.U.	Valencia, Gioia Tauro, Livorno, Genoa, Fos, Barcelona, Valencia, Suape, Rio de Janeiro, Santos, Buenos Aires, Montevideo, Rio Grande, Navegantes, Itapoa, Santos, Rio de Janeiro, Suape, Tangier, Valencia
238	HAMBURG SUD	TRANSITAINER S.A.	Valencia, Gioia Tauro, Livorno, Genoa, Fos, Barcelona, Valencia, Suape, Rio de Janeiro, Santos, Buenos Aires, Montevideo, Rio Grande, Navegantes, Itapoa, Santos, Rio de Janeiro, Suape, Tangier, Valencia
238	HAPAG-LLOYD,A.G.	HAPAG-LLOYD SPAIN S.L.	Valencia, Gioia Tauro, Livorno, Genoa, Fos, Barcelona, Valencia, Suape, Rio de Janeiro, Santos, Buenos Aires, Montevideo, Rio Grande, Navegantes, Itapoa, Santos, Rio de Janeiro, Suape, Tangier, Valencia
238	MAERSK LINE/A.P.MOLLER	MAERSK SPAIN S.L.U	Valencia, Gioia Tauro, Livorno, Genoa, Fos, Barcelona, Valencia, Suape, Rio de Janeiro, Santos, Buenos Aires, Montevideo, Rio Grande, Navegantes, Itapoa, Santos, Rio de Janeiro, Suape, Tangier, Valencia
238	MEDITERRANEAN SHIPPING CO	MEDITERRANEAN SHIPPING	Valencia, Gioia Tauro, Livorno, Genoa, Fos, Barcelona, Valencia, Suape, Rio de Janeiro, Santos, Buenos Aires, Montevideo, Rio Grande, Navegantes, Itapoa, Santos, Rio de Janeiro, Suape, Tangier, Valencia
238	NIVER LINES	AGENCIA MARITIMA ESPAÑOLA EVGE, S.A.	Valencia, Gioia Tauro, Livorno, Genoa, Fos, Barcelona, Valencia, Suape, Rio de Janeiro, Santos, Buenos Aires, Montevideo, Rio Grande, Navegantes, Itapoa, Santos, Rio de Janeiro, Suape, Tangier, Valencia
238	UNITED ARAB SHIPPING, CO.	UASAC IBERIA S.L.	Valencia, Gioia Tauro, Livorno, Genoa, Fos, Barcelona, Valencia, Suape, Rio de Janeiro, Santos, Buenos Aires, Montevideo, Rio Grande, Navegantes, Itapoa, Santos, Rio de Janeiro, Suape, Tangier, Valencia
238	ZIM INTEGRATED SHIPPING SERV.	A.PEREZ Y CIA S.L.	Valencia, Gioia Tauro, Livorno, Genoa, Fos, Barcelona, Valencia, Suape, Rio de Janeiro, Santos, Buenos Aires, Montevideo, Rio Grande, Navegantes, Itapoa, Santos, Rio de Janeiro, Suape, Tangier, Valencia

Nº	ARMADOR	CONSIGNATARIO	PUERTOS
240	CHINA SHIPPING CONTAINER LINES	CHINA SHIPPING SPAIN AGENCY S.L	Marsaxlokk, Valencia, Barcelona, Fos, Marsaxlokk, Damietta, Beirut, Jeddah, Jebel Ali, Port Kelang, Xiamen, Qingdao, Shanghai, Ningbo, Nansha, Yantian, Cai Mep (~Ho Chi Minh City), Port Kelang, Djibouti (new call), Marsaxlokk
240	CMA CGM	CMA CGM IBERICA S.A.U.	Marsaxlokk, Valencia, Barcelona, Fos, Marsaxlokk, Damietta, Beirut, Jeddah, Jebel Ali, Port Kelang, Xiamen, Qingdao, Shanghai, Ningbo, Nansha, Yantian, Cai Mep (~Ho Chi Minh City), Port Kelang, Djibouti (new call), Marsaxlokk
240	COSCO CONTAINER LINES (COSCON)	COSCO IBERIA S.A.	Marsaxlokk, Valencia, Barcelona, Fos, Marsaxlokk, Damietta, Beirut, Jeddah, Jebel Ali, Port Kelang, Xiamen, Qingdao, Shanghai, Ningbo, Nansha, Yantian, Cai Mep (~Ho Chi Minh City), Port Kelang, Djibouti (new call), Marsaxlokk
240	FESCO	INTRAMEDITERRANEO S.A.	Marsaxlokk, Valencia, Barcelona, Fos, Marsaxlokk, Damietta, Beirut, Jeddah, Jebel Ali, Port Kelang, Xiamen, Qingdao, Shanghai, Ningbo, Nansha, Yantian, Cai Mep (~Ho Chi Minh City), Port Kelang, Djibouti (new call), Marsaxlokk
240	UNITED ARAB SHIPPING, CO.	UASAC IBERIA S.L.	Marsaxlokk, Valencia, Barcelona, Fos, Marsaxlokk, Damietta, Beirut, Jeddah, Jebel Ali, Port Kelang, Xiamen, Qingdao, Shanghai, Ningbo, Nansha, Yantian, Cai Mep (~Ho Chi Minh City), Port Kelang, Djibouti (new call), Marsaxlokk
241	CMA CGM	CMA CGM IBERICA S.A.U.	Marsaxlokk, Livorno, Genoa, Marseille, Barcelona, Valencia, Algeciras (TTI), Tangier, Lome, Cotonou, Onne, Port Gentil, Libreville, Douala, Algeciras (TTI), Marsaxlokk
242	SEAGO LINE A/S	MARITIMA DEL MEDITERRANEO S.A.	Valencia, Barcelona, Genoa, Istanbul-Evyap (Izmit), Istanbul-Ambarli (Kumport), Izmir, Valencia
244	CMA CGM	CMA CGM IBERICA S.A.U.	Algeciras (TTI), Marsaxlokk, Livorno, Genoa, Barcelona, Valencia, Tangier, Caucedo, Kingston, Vera Cruz, Altamira, Houston, New Orleans, Kingston, Cartagena (Col), Guayaquil, Algeciras (TTI)
318	ATLANTICA SPA DI NAVIGAZIONE	GRIMALDI LOGISTICA ESPAÑA, S.L.	Barcelona, Civitavecchia, Barcelona
338	NAVIERA TAMARAN, SA	A.PEREZ Y CIA S.L.	Barcelona, Genova, Barcelona, Alicante, Santa Cruz de Tenerife, Las Palmas de Gran Canaria, Arrecife de Lanzarote, Las Palmas de Gran Canaria, Santa Cruz de Tenerife, Alicante, Barcelona
Mediterráneo Oriental.-Mar Negro-Mar Caspio			
1	CHINA SHIPPING CONTAINER LINES	CHINA SHIPPING SPAIN AGENCY S.L	Piraeus, La Spezia, Genoa, Barcelona, Valencia, Piraeus, Singapore, Cai Mep (~Ho Chi Minh City), Hong Kong, Shanghai, Busan, Long Beach, Seattle, Busan, Qingdao, Shanghai, Ningbo, Hong Kong, Yantian, Nansha, Singapore, Piraeus
1	CMA CGM	CMA CGM IBERICA S.A.U.	Piraeus, La Spezia, Genoa, Barcelona, Valencia, Piraeus, Singapore, Cai Mep (~Ho Chi Minh City), Hong Kong, Shanghai, Busan, Long Beach, Seattle, Busan, Qingdao, Shanghai, Ningbo, Hong Kong, Yantian, Nansha, Singapore, Piraeus
1	COSCO CONTAINER LINES (COSCON)	COSCO IBERIA S.A.	Piraeus, La Spezia, Genoa, Barcelona, Valencia, Piraeus, Singapore, Cai Mep (~Ho Chi Minh City), Hong Kong, Shanghai, Busan, Long Beach, Seattle, Busan, Qingdao, Shanghai, Ningbo, Hong Kong, Yantian, Nansha, Singapore, Piraeus
1	EVERGREEN MARINE CORPORATION	EVERGREEN SHIPPING SPAIN S.L.	Piraeus, La Spezia, Genoa, Barcelona, Valencia, Piraeus, Singapore, Cai Mep (~Ho Chi Minh City), Hong Kong, Shanghai, Busan, Long Beach, Seattle, Busan, Qingdao, Shanghai, Ningbo, Hong Kong, Yantian, Nansha, Singapore, Piraeus
1	HANJIN SHIPPING CO. LTD.	HANJIN SPAIN S A	Piraeus, La Spezia, Genoa, Barcelona, Valencia, Piraeus, Singapore, Cai Mep (~Ho Chi Minh City), Hong Kong, Shanghai, Busan, Long Beach, Seattle, Busan, Qingdao, Shanghai, Ningbo, Hong Kong, Yantian, Nansha, Singapore, Piraeus
1	K LINE	K LINE ESP.SERVICIOS MARITIMOS S A	Piraeus, La Spezia, Genoa, Barcelona, Valencia, Piraeus, Singapore, Cai Mep (~Ho Chi Minh City), Hong Kong, Shanghai, Busan, Long Beach, Seattle, Busan, Qingdao, Shanghai, Ningbo, Hong Kong, Yantian, Nansha, Singapore, Piraeus
1	UNITED ARAB SHIPPING, CO.	UASAC IBERIA S.L.	Piraeus, La Spezia, Genoa, Barcelona, Valencia, Piraeus, Singapore, Cai Mep (~Ho Chi Minh City), Hong Kong, Shanghai, Busan, Long Beach, Seattle, Busan, Qingdao, Shanghai, Ningbo, Hong Kong, Yantian, Nansha, Singapore, Piraeus
1	YANG MING LINE	CATALANA DEL MAR S.A.	Piraeus, La Spezia, Genoa, Barcelona, Valencia, Piraeus, Singapore, Cai Mep (~Ho Chi Minh City), Hong Kong, Shanghai, Busan, Long Beach, Seattle, Busan, Qingdao, Shanghai, Ningbo, Hong Kong, Yantian, Nansha, Singapore, Piraeus
14	HAPAG-LLOYD,A.G.	HAPAG-LLOYD SPAIN S.L.	Ashdod, Haifa, Piraeus, Livorno, Genoa, Barcelona, Tarragona, Valencia, Halifax, New York, Norfolk, Savannah, Valencia, Tarragona, Livorno, Ashdod
14	ZIM INTEGRATED SHIPPING SERV.	A.PEREZ Y CIA S.L.	Ashdod, Haifa, Piraeus, Livorno, Genoa, Barcelona, Tarragona, Valencia, Halifax, New York, Norfolk, Savannah, Valencia, Tarragona, Livorno, Ashdod
24	MTL CONTAINER LINES	BERGE MARITIMA S.L.	Castellon, Barcelona, Algiers, Sfax, Rades (Tunis), Casablanca, Castellon, Marsaxlokk
39	NEPTUNE LINES SHIPPING	NEPTUNE BARCELONA S.A.	Barcelona, Sagunto, Valencia, Savona, Civitavecchia, El Pireo, Derince, Constanta, Ilychevsk, Beirut, Tartous, Limassol, Alexandria, Tunis, Malta, Mostaganem, Djen-Djen, Livorno, Marsella, Fos, Casablanca, Barcelona, Istanbul, Buyukcukur, Koper, Malta, Sete, TangerMed, Ashdod
42	CHINA SHIPPING CONTAINER LINES	CHINA SHIPPING SPAIN AGENCY S.L	Khor Fakkan, Jebel Ali, Karachi-Port Muhammad Bin Qasim, Mumbai-Nhava Sheva (JNPT), Mundra, Jeddah, Port Said (SCCT), La Spezia, Livorno, Genoa, La Spezia, Fos, Barcelona, Valencia, Algeciras (TTI), New York, Norfolk, Savannah, Miami, Algeciras (TTI), Valencia, Barcelona, Livorno, Genoa, Marsaxlokk, Port Said (SCCT), Jeddah, Khor Fakkan
42	CMA CGM	CMA CGM IBERICA S.A.U.	Khor Fakkan, Jebel Ali, Karachi-Port Muhammad Bin Qasim, Mumbai-Nhava Sheva (JNPT), Mundra, Jeddah, Port Said (SCCT), La Spezia, Livorno, Genoa, La Spezia, Fos, Barcelona, Valencia, Algeciras (TTI), New York, Norfolk, Savannah, Miami, Algeciras (TTI), Valencia, Barcelona, Livorno, Genoa, Marsaxlokk, Port Said (SCCT), Jeddah, Khor Fakkan
42	COSCO CONTAINER LINES (COSCON)	COSCO IBERIA S.A.	Khor Fakkan, Jebel Ali, Karachi-Port Muhammad Bin Qasim, Mumbai-Nhava Sheva (JNPT), Mundra, Jeddah, Port Said (SCCT), La Spezia, Livorno, Genoa, La Spezia, Fos, Barcelona, Valencia, Algeciras (TTI), New York, Norfolk, Savannah, Miami, Algeciras (TTI), Valencia, Barcelona, Livorno, Genoa, Marsaxlokk, Port Said (SCCT), Jeddah, Khor Fakkan

Nº	ARMADOR	CONSIGNATARIO	PUERTOS
42	HANJIN SHIPPING CO. LTD.	HANJIN SPAIN S.A	Khor Fakkan, Jebel Ali, Karachi-Port Muhammad Bin Qasim, Mumbai-Nhava Sheva (JNPT), Mundra, Jeddah, Port Said (SCCT), La Spezia, Livorno, Genoa, La Spezia, Fos, Barcelona, Valencia, Algeciras (TTI), New York, Norfolk, Savannah, Miami, Algeciras (TTI), Valencia, Barcelona, Livorno, Genoa, Marsaxlokk, Port Said (SCCT), Jeddah, Khor Fakkan
42	HAPAG-LLOYD,A.G.	HAPAG-LLOYD SPAIN S.L.	Khor Fakkan, Jebel Ali, Karachi-Port Muhammad Bin Qasim, Mumbai-Nhava Sheva (JNPT), Mundra, Jeddah, Port Said (SCCT), La Spezia, Livorno, Genoa, La Spezia, Fos, Barcelona, Valencia, Algeciras (TTI), New York, Norfolk, Savannah, Miami, Algeciras (TTI), Valencia, Barcelona, Livorno, Genoa, Marsaxlokk, Port Said (SCCT), Jeddah, Khor Fakkan
42	UNITED ARAB SHIPPING, CO.	UASAC IBERIA S.L.	Khor Fakkan, Jebel Ali, Karachi-Port Muhammad Bin Qasim, Mumbai-Nhava Sheva (JNPT), Mundra, Jeddah, Port Said (SCCT), La Spezia, Livorno, Genoa, La Spezia, Fos, Barcelona, Valencia, Algeciras (TTI), New York, Norfolk, Savannah, Miami, Algeciras (TTI), Valencia, Barcelona, Livorno, Genoa, Marsaxlokk, Port Said (SCCT), Jeddah, Khor Fakkan
42	YANG MING LINE	CATALANA DEL MAR S.A.	Khor Fakkan, Jebel Ali, Karachi-Port Muhammad Bin Qasim, Mumbai-Nhava Sheva (JNPT), Mundra, Jeddah, Port Said (SCCT), La Spezia, Livorno, Genoa, La Spezia, Fos, Barcelona, Valencia, Algeciras (TTI), New York, Norfolk, Savannah, Miami, Algeciras (TTI), Valencia, Barcelona, Livorno, Genoa, Marsaxlokk, Port Said (SCCT), Jeddah, Khor Fakkan
45	BORCHARD LINES	MARITIMA DEL MEDITERRANEO S.A.	Barcelona, Marseille, Genoa, Piraeus, Istanbul-Haydarpara, Istanbul-Ambarli, Istanbul-Yilport (Gebze), Izmir, Salerno, Barcelona
45	FESCO	INTRAMEDITERRANEO S.A.	Barcelona, Marseille, Genoa, Piraeus, Istanbul-Haydarpara, Istanbul-Ambarli, Istanbul-Yilport (Gebze), Izmir, Salerno, Barcelona
57	MEDITERRANEAN SHIPPING CO	MEDITERRANEAN SHIPPING	Barcelona, Bejaia, Alger, Oran, Skikda, Annaba, Valencia, Barcelona, Gioia Tauro, Koper, Trieste, Venezia, Gioia Tauro, Istanbul, Gemlik, Izmir, Ravenna, Ancona, Rijera Bakar, Durres
88	Euro Marine Logistics nv	MARITIMA DEL MEDITERRANEO S.A.	Barcelona, Mostaganem, Djen-Djen, Gioia Tauro, Djen-Djen, Mostaganem, Sagunto, TàngerMed, Le Havre, Zeebrugge, Newcastle, Rotterdam, Bristol, Livorno, Piraeus, Derince, Piraeus
102	CHINA SHIPPING CONTAINER LINES	CHINA SHIPPING SPAIN AGENCY S.L	Port Said, Ashdod, Genoa, Barcelona, Fos, Port Said, Singapore, Hong Kong, Xiamen, Ningbo, Shanghai, Kaohsiung, Yantian, Singapore, Port Said
102	COSCO CONTAINER LINES (COSCON)	COSCO IBERIA S.A.	Port Said, Ashdod, Genoa, Barcelona, Fos, Port Said, Singapore, Hong Kong, Xiamen, Ningbo, Shanghai, Kaohsiung, Yantian, Singapore, Port Said
102	EVERGREEN MARINE CORPORATION	EVERGREEN SHIPPING SPAIN S.L.	Port Said, Ashdod, Genoa, Barcelona, Fos, Port Said, Singapore, Hong Kong, Xiamen, Ningbo, Shanghai, Kaohsiung, Yantian, Singapore, Port Said
102	HANJIN SHIPPING CO. LTD.	HANJIN SPAIN S.A	Port Said, Ashdod, Genoa, Barcelona, Fos, Port Said, Singapore, Hong Kong, Xiamen, Ningbo, Shanghai, Kaohsiung, Yantian, Singapore, Port Said
102	K LINE	K LINE ESP.SERVICIOS MARITIMOS S A	Port Said, Ashdod, Genoa, Barcelona, Fos, Port Said, Singapore, Hong Kong, Xiamen, Ningbo, Shanghai, Kaohsiung, Yantian, Singapore, Port Said
102	YANG MING LINE	CATALANA DEL MAR S.A.	Port Said, Ashdod, Genoa, Barcelona, Fos, Port Said, Singapore, Hong Kong, Xiamen, Ningbo, Shanghai, Kaohsiung, Yantian, Singapore, Port Said
103	MAERSK LINE/A.P.MOLLER	MARITIMA DEL MEDITERRANEO S.A.	Port Said (SCCT), Beirut, Gioia Tauro, La Spezia, Genoa, Fos, Barcelona, Valencia, Marsaxlokk, Salalah, Singapore, Shanghai, Dalian, Xingang, Busan, Ningbo, Shanghai, Chiwan, Yantian, Singapore, Port Said (SCCT), King Abdullah, Jebel Ali, Xiamen, Qingdao, Nansha, Naples, Algeciras, Sines, Freeport, Port Everglades, Veracruz, Altamira, Houston, New Orleans, Miami
103	MEDITERRANEAN SHIPPING CO	MEDITERRANEAN SHIPPING	Port Said (SCCT), Beirut, Gioia Tauro, La Spezia, Genoa, Fos, Barcelona, Valencia, Marsaxlokk, Salalah, Singapore, Shanghai, Dalian, Xingang, Busan, Ningbo, Shanghai, Chiwan, Yantian, Singapore, Port Said (SCCT), King Abdullah, Jebel Ali, Xiamen, Qingdao, Nansha, Naples, Algeciras, Sines, Freeport, Port Everglades, Veracruz, Altamira, Houston, New Orleans, Miami
150	NYK LINES	COMBALIA AGENCIA MARITIMA S.A.	Barcelona, Savona, Gemlik, Suez, Jeddah, Sohar, Jebel Ali, Abu Dhabi, Doha, Bahrain, Damman, Kuwait, Singapore, Hitachi, Yokohama, Toyohashi, Hiroshima, Nakanoeski, Suez, Barcelona
197	GRIMALDI GROUP NAPOLI	GRIMALDI LOGISTICA ESPAÑA, S.L.	Barcelona, Valencia, Dakar, Southampton, Flushing, Derince, Gemlik, Yenikoy, Salerno, Livorno, Savona, Fos, Barcelona
221	ILVA SPA	ESTELA SHIPPING BARCELONA, S.L.	Thessaloniki, Taranto, Genova, Porto Nogaro, Barcelona
221	ILVA SPA	INTRAMEDITERRANEO S.A.	Thessaloniki, Taranto, Genova, Porto Nogaro, Barcelona
233	ARKAS CONTAINER TRANSPORT SA	ARKAS SPAIN S.A	Barcelona, Fos, Piraeus, Thessaloniki, Marport, Evyap, Gemlik, Izmir, Cagliari, Valencia, Castellon, Beirut, Iskenderun, Alexandria, Casablanca
233	METZ CONTAINER LINE	AGENCIA MARITIMA ESPAÑOLA EVGE, S.A.	Barcelona, Fos, Piraeus, Thessaloniki, Marport, Evyap, Gemlik, Izmir, Cagliari, Valencia, Castellon, Beirut, Iskenderun, Alexandria, Casablanca
233	UNITED FEEDER SERVICES LTD	MARITIMA DEL MEDITERRANEO S.A.	Barcelona, Fos, Piraeus, Thessaloniki, Marport, Evyap, Gemlik, Izmir, Cagliari, Valencia, Castellon, Beirut, Iskenderun, Alexandria, Casablanca
240	CHINA SHIPPING CONTAINER LINES	CHINA SHIPPING SPAIN AGENCY S.L	Marsaxlokk, Valencia, Barcelona, Fos, Marsaxlokk, Damietta, Beirut, Jeddah, Jebel Ali, Port Kelang, Xiamen, Qingdao, Shanghai, Ningbo, Nansha, Yantian, Cai Mep (~Ho Chi Minh City), Port Kelang, Djibouti (new call), Marsaxlokk
240	CMA CGM	CMA CGM IBERICA S.A.U.	Marsaxlokk, Valencia, Barcelona, Fos, Marsaxlokk, Damietta, Beirut, Jeddah, Jebel Ali, Port Kelang, Xiamen, Qingdao, Shanghai, Ningbo, Nansha, Yantian, Cai Mep (~Ho Chi Minh City), Port Kelang, Djibouti (new call), Marsaxlokk
240	COSCO CONTAINER LINES (COSCON)	COSCO IBERIA S.A.	Marsaxlokk, Valencia, Barcelona, Fos, Marsaxlokk, Damietta, Beirut, Jeddah, Jebel Ali, Port Kelang, Xiamen, Qingdao, Shanghai, Ningbo, Nansha, Yantian, Cai Mep (~Ho Chi Minh City), Port Kelang, Djibouti (new call), Marsaxlokk
240	FESCO	INTRAMEDITERRANEO S.A.	Marsaxlokk, Valencia, Barcelona, Fos, Marsaxlokk, Damietta, Beirut, Jeddah, Jebel Ali, Port Kelang, Xiamen, Qingdao, Shanghai, Ningbo, Nansha, Yantian, Cai Mep (~Ho Chi Minh City), Port Kelang, Djibouti (new call), Marsaxlokk
240	UNITED ARAB SHIPPING, CO.	UASAC IBERIA S.L.	Marsaxlokk, Valencia, Barcelona, Fos, Marsaxlokk, Damietta, Beirut, Jeddah, Jebel Ali, Port Kelang, Xiamen, Qingdao, Shanghai, Ningbo, Nansha, Yantian, Cai Mep (~Ho Chi Minh City), Port Kelang, Djibouti (new call), Marsaxlokk

Nº	ARMADOR	CONSIGNATARIO	PUERTOS
241	CMA CGM	CMA CGM IBERICA S.A.U.	Marsaxlokk, Livorno, Genoa, Marseille, Barcelona, Valencia, Algeciras (TTI), Tangier, Lome, Cotonou, Onne, Port Gentil, Libreville, Douala, Algeciras (TTI), Marsaxlokk
242	SEAGO LINE A/S	MARITIMA DEL MEDITERRANEO S.A.	Valencia, Barcelona, Genoa, Istanbul-Evyap (Izmit), Istanbul-Ambarli (Kumport), Izmir, Valencia
244	CMA CGM	CMA CGM IBERICA S.A.U.	Algeciras (TTI), Marsaxlokk, Livorno, Genoa, Barcelona, Valencia, Tangier, Caucedo, Kingston, Vera Cruz, Altamira, Houston, New Orleans, Kingston, Cartagena (Col), Guayaquil, Algeciras (TTI)
América del Norte (EUA) Atlántico			
14	HAPAG-LLOYD,A.G.	HAPAG-LLOYD SPAIN S.L.	Ashdod, Haifa, Piraeus, Livorno, Genoa, Barcelona, Tarragona, Valencia, Halifax, New York, Norfolk, Savannah, Valencia, Tarragona, Livorno, Ashdod
14	ZIM INTEGRATED SHIPPING SERV.	A.PEREZ Y CIA S.L.	Ashdod, Haifa, Piraeus, Livorno, Genoa, Barcelona, Tarragona, Valencia, Halifax, New York, Norfolk, Savannah, Valencia, Tarragona, Livorno, Ashdod
42	CHINA SHIPPING CONTAINER LINES	CHINA SHIPPING SPAIN AGENCY S.L	Khor Fakkan, Jebel Ali, Karachi-Port Muhammad Bin Qasim, Mumbai-Nhava Sheva (JNPT), Mundra, Jeddah, Port Said (SCCT), La Spezia, Livorno, Genoa, La Spezia, Fos, Barcelona, Valencia, Algeciras (TTI), New York, Norfolk, Savannah, Miami, Algeciras (TTI), Valencia, Barcelona, Livorno, Genoa, Marsaxlokk, Port Said (SCCT), Jeddah, Khor Fakkan
42	CMA CGM	CMA CGM IBERICA S.A.U.	Khor Fakkan, Jebel Ali, Karachi-Port Muhammad Bin Qasim, Mumbai-Nhava Sheva (JNPT), Mundra, Jeddah, Port Said (SCCT), La Spezia, Livorno, Genoa, La Spezia, Fos, Barcelona, Valencia, Algeciras (TTI), New York, Norfolk, Savannah, Miami, Algeciras (TTI), Valencia, Barcelona, Livorno, Genoa, Marsaxlokk, Port Said (SCCT), Jeddah, Khor Fakkan
42	COSCO CONTAINER LINES (COSCON)	COSCO IBERIA S.A.	Khor Fakkan, Jebel Ali, Karachi-Port Muhammad Bin Qasim, Mumbai-Nhava Sheva (JNPT), Mundra, Jeddah, Port Said (SCCT), La Spezia, Livorno, Genoa, La Spezia, Fos, Barcelona, Valencia, Algeciras (TTI), New York, Norfolk, Savannah, Miami, Algeciras (TTI), Valencia, Barcelona, Livorno, Genoa, Marsaxlokk, Port Said (SCCT), Jeddah, Khor Fakkan
42	HANJIN SHIPPING CO. LTD.	HANJIN SPAIN S A	Khor Fakkan, Jebel Ali, Karachi-Port Muhammad Bin Qasim, Mumbai-Nhava Sheva (JNPT), Mundra, Jeddah, Port Said (SCCT), La Spezia, Livorno, Genoa, La Spezia, Fos, Barcelona, Valencia, Algeciras (TTI), New York, Norfolk, Savannah, Miami, Algeciras (TTI), Valencia, Barcelona, Livorno, Genoa, Marsaxlokk, Port Said (SCCT), Jeddah, Khor Fakkan
42	HAPAG-LLOYD,A.G.	HAPAG-LLOYD SPAIN S.L.	Khor Fakkan, Jebel Ali, Karachi-Port Muhammad Bin Qasim, Mumbai-Nhava Sheva (JNPT), Mundra, Jeddah, Port Said (SCCT), La Spezia, Livorno, Genoa, La Spezia, Fos, Barcelona, Valencia, Algeciras (TTI), New York, Norfolk, Savannah, Miami, Algeciras (TTI), Valencia, Barcelona, Livorno, Genoa, Marsaxlokk, Port Said (SCCT), Jeddah, Khor Fakkan
42	UNITED ARAB SHIPPING, CO.	UASAC IBERIA S.L.	Khor Fakkan, Jebel Ali, Karachi-Port Muhammad Bin Qasim, Mumbai-Nhava Sheva (JNPT), Mundra, Jeddah, Port Said (SCCT), La Spezia, Livorno, Genoa, La Spezia, Fos, Barcelona, Valencia, Algeciras (TTI), New York, Norfolk, Savannah, Miami, Algeciras (TTI), Valencia, Barcelona, Livorno, Genoa, Marsaxlokk, Port Said (SCCT), Jeddah, Khor Fakkan
42	YANG MING LINE	CATALANA DEL MAR S.A.	Khor Fakkan, Jebel Ali, Karachi-Port Muhammad Bin Qasim, Mumbai-Nhava Sheva (JNPT), Mundra, Jeddah, Port Said (SCCT), La Spezia, Livorno, Genoa, La Spezia, Fos, Barcelona, Valencia, Algeciras (TTI), New York, Norfolk, Savannah, Miami, Algeciras (TTI), Valencia, Barcelona, Livorno, Genoa, Marsaxlokk, Port Said (SCCT), Jeddah, Khor Fakkan
103	MAERSK LINE/A.P.MOLLER	MARITIMA DEL MEDITERRANEO S.A.	Port Said (SCCT), Beirut, Gioia Tauro, La Spezia, Genoa, Fos, Barcelona, Valencia, Marsaxlokk, Salalah, Singapore, Shanghai, Dalian, Xingang, Busan, Ningbo, Shanghai, Chiwan, Yantian, Singapore, Port Said (SCCT), King Abdullah, Jebel Ali, Xiamen, Qingdao, Nansha, Naples, Algeciras, Sines, Freeport, Port Everglades, Veracruz, Altamira, Houston, New Orleans, Miami
103	MEDITERRANEAN SHIPPING CO	MEDITERRANEAN SHIPPING	Port Said (SCCT), Beirut, Gioia Tauro, La Spezia, Genoa, Fos, Barcelona, Valencia, Marsaxlokk, Salalah, Singapore, Shanghai, Dalian, Xingang, Busan, Ningbo, Shanghai, Chiwan, Yantian, Singapore, Port Said (SCCT), King Abdullah, Jebel Ali, Xiamen, Qingdao, Nansha, Naples, Algeciras, Sines, Freeport, Port Everglades, Veracruz, Altamira, Houston, New Orleans, Miami
105	K LINE	AGENCIA MARITIMA CONDEMINAS, S.A.	Barcelona, Bremerhaven, Southampton, Zeebrugge, Veracruz, Galveston, Jacksonville, Barcelona
111	EUKOR CAR CARRIERS INC	BERGE MARITIMA S.L.	Barcelona, Aqaba, Jeddah, Sohar, Jebel Ali, Abu Dhabi, Doha, Bahrain, Kuwait, Bombay, Antwerpen, Bristol, Bremerhaven, Zeebrugge, Southampton, Halifax, New York, Brunswick, Charleston, Port Elizabeth, Durban, Fremantle, Melbourne, Port Kembla, Brisbane
América del Norte (EUA) Pacífico			
1	CHINA SHIPPING CONTAINER LINES	CHINA SHIPPING SPAIN AGENCY S.L	Piraeus, La Spezia, Genoa, Barcelona, Valencia, Piraeus, Singapore, Cai Mep (~Ho Chi Minh City), Hong Kong, Shanghai, Busan, Long Beach, Seattle, Busan, Qingdao, Shanghai, Ningbo, Hong Kong, Yantian, Nansha, Singapore, Piraeus
1	CMA CGM	CMA CGM IBERICA S.A.U.	Piraeus, La Spezia, Genoa, Barcelona, Valencia, Piraeus, Singapore, Cai Mep (~Ho Chi Minh City), Hong Kong, Shanghai, Busan, Long Beach, Seattle, Busan, Qingdao, Shanghai, Ningbo, Hong Kong, Yantian, Nansha, Singapore, Piraeus
1	COSCO CONTAINER LINES (COSCON)	COSCO IBERIA S.A.	Piraeus, La Spezia, Genoa, Barcelona, Valencia, Piraeus, Singapore, Cai Mep (~Ho Chi Minh City), Hong Kong, Shanghai, Busan, Long Beach, Seattle, Busan, Qingdao, Shanghai, Ningbo, Hong Kong, Yantian, Nansha, Singapore, Piraeus
1	EVERGREEN MARINE CORPORATION	EVERGREEN SHIPPING SPAIN S.L.	Piraeus, La Spezia, Genoa, Barcelona, Valencia, Piraeus, Singapore, Cai Mep (~Ho Chi Minh City), Hong Kong, Shanghai, Busan, Long Beach, Seattle, Busan, Qingdao, Shanghai, Ningbo, Hong Kong, Yantian, Nansha, Singapore, Piraeus
1	HANJIN SHIPPING CO. LTD.	HANJIN SPAIN S A	Piraeus, La Spezia, Genoa, Barcelona, Valencia, Piraeus, Singapore, Cai Mep (~Ho Chi Minh City), Hong Kong, Shanghai, Busan, Long Beach, Seattle, Busan, Qingdao, Shanghai, Ningbo, Hong Kong, Yantian, Nansha, Singapore, Piraeus

Nº	ARMADOR	CONSIGNATARIO	PUERTOS
1	K LINE	K LINE ESP.SERVICIOS MARITIMOS S A	Piraeus, La Spezia, Genoa, Barcelona, Valencia, Piraeus, Singapore, Cai Mep (~Ho Chi Minh City), Hong Kong, Shanghai, Busan, Long Beach, Seattle, Busan, Qingdao, Shanghai, Ningbo, Hong Kong, Yantian, Nansha, Singapore, Piraeus
1	UNITED ARAB SHIPPING, CO.	UASAC IBERIA S.L.	Piraeus, La Spezia, Genoa, Barcelona, Valencia, Piraeus, Singapore, Cai Mep (~Ho Chi Minh City), Hong Kong, Shanghai, Busan, Long Beach, Seattle, Busan, Qingdao, Shanghai, Ningbo, Hong Kong, Yantian, Nansha, Singapore, Piraeus
1	YANG MING LINE	CATALANA DEL MAR S.A.	Piraeus, La Spezia, Genoa, Barcelona, Valencia, Piraeus, Singapore, Cai Mep (~Ho Chi Minh City), Hong Kong, Shanghai, Busan, Long Beach, Seattle, Busan, Qingdao, Shanghai, Ningbo, Hong Kong, Yantian, Nansha, Singapore, Piraeus
37	HAMBURG SUD	TRANSITAINER S.A.	Tangier, Valencia, Cagliari, Livorno, Genoa, Fos, Barcelona, Valencia, Tangier, Cartagena (Col), Manzanillo (Mex), Los Angeles, Oakland, Tacoma, Vancouver, Oakland, Los Angeles, Manzanillo (Mex), Manzanillo (Pan), Cartagena (Col), Caucedo, Lisbon, Tangier
37	HAPAG-LLOYD,A.G.	HAPAG-LLOYD SPAIN S.L.	Tangier, Valencia, Cagliari, Livorno, Genoa, Fos, Barcelona, Valencia, Tangier, Cartagena (Col), Manzanillo (Mex), Los Angeles, Oakland, Tacoma, Vancouver, Oakland, Los Angeles, Manzanillo (Mex), Manzanillo (Pan), Cartagena (Col), Caucedo, Lisbon, Tangier
37	ZIM INTEGRATED SHIPPING SERV.	A.PEREZ Y CIA S.L.	Tangier, Valencia, Cagliari, Livorno, Genoa, Fos, Barcelona, Valencia, Tangier, Cartagena (Col), Manzanillo (Mex), Los Angeles, Oakland, Tacoma, Vancouver, Oakland, Los Angeles, Manzanillo (Mex), Manzanillo (Pan), Cartagena (Col), Caucedo, Lisbon, Tangier
Africa del Norte			
12	A.P.L. (AMERICAN PRES. LINE)	AMERICAN PRES. LINES LTD (ESPAÑA)	Port Said (SCCT), Genoa, Fos, Barcelona, Valencia, Port Said (SCCT), Jeddah, Singapore, Hong Kong, Busan, Shanghai, Ningbo, Shekou, Hong Kong, Singapore, Jeddah, Port Said (SCCT)
12	HAPAG-LLOYD,A.G.	HAPAG-LLOYD SPAIN S.L.	Port Said (SCCT), Genoa, Fos, Barcelona, Valencia, Port Said (SCCT), Jeddah, Singapore, Hong Kong, Busan, Shanghai, Ningbo, Shekou, Hong Kong, Singapore, Jeddah, Port Said (SCCT)
12	HYUNDAI MERCHANT MAR	MARITIMA DAVILA BARCELONA S.A.	Port Said (SCCT), Genoa, Fos, Barcelona, Valencia, Port Said (SCCT), Jeddah, Singapore, Hong Kong, Busan, Shanghai, Ningbo, Shekou, Hong Kong, Singapore, Jeddah, Port Said (SCCT)
12	MITSUI OSK LINES LTD	TRANSP Y CONSIG. MARITIMAS S.A.	Port Said (SCCT), Genoa, Fos, Barcelona, Valencia, Port Said (SCCT), Jeddah, Singapore, Hong Kong, Busan, Shanghai, Ningbo, Shekou, Hong Kong, Singapore, Jeddah, Port Said (SCCT)
12	NYK LINES	COMBALIA AGENCIA MARITIMA S.A.	Port Said (SCCT), Genoa, Fos, Barcelona, Valencia, Port Said (SCCT), Jeddah, Singapore, Hong Kong, Busan, Shanghai, Ningbo, Shekou, Hong Kong, Singapore, Jeddah, Port Said (SCCT)
12	ORIENT OVERSEAS CONT. LINE	ORIENT OVERSEAS CONTAINER LINE (SPAIN)	Port Said (SCCT), Genoa, Fos, Barcelona, Valencia, Port Said (SCCT), Jeddah, Singapore, Hong Kong, Busan, Shanghai, Ningbo, Shekou, Hong Kong, Singapore, Jeddah, Port Said (SCCT)
20	ATLANTICA SPA DI NAVIGAZIONE	GRIMALDI LOGISTICA ESPAÑA, S.L.	Barcelona, Livorno, Barcelona, Tanger, Barcelona
21	GRANDI NAVI VELOCI	HIJO DE JOSE M. MASQUES, S.A.	Barcelona, Sete, Nador, Tanger Med, Barcelona
24	MTL CONTAINER LINES	BERGE MARITIMA S.L.	Castellon, Barcelona, Algiers, Sfax, Rades (Tunis), Casablanca, Castellon, Marsaxlokk
25	CIE.NATIONALE ALGERIENNE DE NA	TRANSP Y CONSIG. MARITIMAS S.A.	Barcelona, Marsella, La Spezia, Bejaia, Alger, Oran, Barcelona
29	GRANDI NAVI VELOCI	HIJO DE JOSE M. MASQUES, S.A.	Barcelona, Génova, Barcelona, Tanger, Barcelona
37	HAMBURG SUD	TRANSITAINER S.A.	Tangier, Valencia, Cagliari, Livorno, Genoa, Fos, Barcelona, Valencia, Tangier, Cartagena (Col), Manzanillo (Mex), Los Angeles, Oakland, Tacoma, Vancouver, Oakland, Los Angeles, Manzanillo (Mex), Manzanillo (Pan), Cartagena (Col), Caucedo, Lisbon, Tangier
37	HAPAG-LLOYD,A.G.	HAPAG-LLOYD SPAIN S.L.	Tangier, Valencia, Cagliari, Livorno, Genoa, Fos, Barcelona, Valencia, Tangier, Cartagena (Col), Manzanillo (Mex), Los Angeles, Oakland, Tacoma, Vancouver, Oakland, Los Angeles, Manzanillo (Mex), Manzanillo (Pan), Cartagena (Col), Caucedo, Lisbon, Tangier
37	ZIM INTEGRATED SHIPPING SERV.	A.PEREZ Y CIA S.L.	Tangier, Valencia, Cagliari, Livorno, Genoa, Fos, Barcelona, Valencia, Tangier, Cartagena (Col), Manzanillo (Mex), Los Angeles, Oakland, Tacoma, Vancouver, Oakland, Los Angeles, Manzanillo (Mex), Manzanillo (Pan), Cartagena (Col), Caucedo, Lisbon, Tangier
39	NEPTUNE LINES SHIPPING	NEPTUNE BARCELONA S.A.	Barcelona, Sagunto, Valencia, Savona, Civitavecchia, El Pireo, Derince, Constanta, Ilychevsk, Beirut, Tartous, Limassol, Alexandria, Tunis, Malta, Mostaganem, Djen-Djen, Livorno, Marsella, Fos, Casablanca, Barcelona, Istanbul, Buyukcukur, Koper, Malta, Sete, TangerMed, Ashdod
42	CHINA SHIPPING CONTAINER LINES	CHINA SHIPPING SPAIN AGENCY S.L	Khor Fakkan, Jebel Ali, Karachi-Port Muhammad Bin Qasim, Mumbai-Nhava Sheva (JNPT), Mundra, Jeddah, Port Said (SCCT), La Spezia, Livorno, Genoa, La Spezia, Fos, Barcelona, Valencia, Algeciras (TTI), New York, Norfolk, Savannah, Miami, Algeciras (TTI), Valencia, Barcelona, Livorno, Genoa, Marsaxlokk, Port Said (SCCT), Jeddah, Khor Fakkan
42	CMA CGM	CMA CGM IBERICA S.A.U.	Khor Fakkan, Jebel Ali, Karachi-Port Muhammad Bin Qasim, Mumbai-Nhava Sheva (JNPT), Mundra, Jeddah, Port Said (SCCT), La Spezia, Livorno, Genoa, La Spezia, Fos, Barcelona, Valencia, Algeciras (TTI), New York, Norfolk, Savannah, Miami, Algeciras (TTI), Valencia, Barcelona, Livorno, Genoa, Marsaxlokk, Port Said (SCCT), Jeddah, Khor Fakkan
42	COSCO CONTAINER LINES (COSCON)	COSCO IBERIA S.A.	Khor Fakkan, Jebel Ali, Karachi-Port Muhammad Bin Qasim, Mumbai-Nhava Sheva (JNPT), Mundra, Jeddah, Port Said (SCCT), La Spezia, Livorno, Genoa, La Spezia, Fos, Barcelona, Valencia, Algeciras (TTI), New York, Norfolk, Savannah, Miami, Algeciras (TTI), Valencia, Barcelona, Livorno, Genoa, Marsaxlokk, Port Said (SCCT), Jeddah, Khor Fakkan
42	HANJIN SHIPPING CO. LTD.	HANJIN SPAIN S A	Khor Fakkan, Jebel Ali, Karachi-Port Muhammad Bin Qasim, Mumbai-Nhava Sheva (JNPT), Mundra, Jeddah, Port Said (SCCT), La Spezia, Livorno, Genoa, La Spezia, Fos, Barcelona, Valencia, Algeciras (TTI), New York, Norfolk, Savannah, Miami, Algeciras (TTI), Valencia, Barcelona, Livorno, Genoa, Marsaxlokk, Port Said (SCCT), Jeddah, Khor Fakkan
42	HAPAG-LLOYD,A.G.	HAPAG-LLOYD SPAIN S.L.	Khor Fakkan, Jebel Ali, Karachi-Port Muhammad Bin Qasim, Mumbai-Nhava Sheva (JNPT), Mundra, Jeddah, Port Said (SCCT), La Spezia, Livorno, Genoa, La Spezia, Fos, Barcelona, Valencia, Algeciras (TTI), New York, Norfolk, Savannah, Miami, Algeciras (TTI), Valencia, Barcelona, Livorno, Genoa, Marsaxlokk, Port Said (SCCT), Jeddah, Khor Fakkan

Nº	ARMADOR	CONSIGNATARIO	PUERTOS
42	UNITED ARAB SHIPPING, CO.	UASAC IBERIA S.L.	Khor Fakkan, Jebel Ali, Karachi-Port Muhammad Bin Qasim, Mumbai-Nhava Sheva (JNPT), Mundra, Jeddah, Port Said (SCCT), La Spezia, Livorno, Genoa, La Spezia, Fos, Barcelona, Valencia, Algeciras (TTI), New York, Norfolk, Savannah, Miami, Algeciras (TTI), Valencia, Barcelona, Livorno, Genoa, Marsaxlokk, Port Said (SCCT), Jeddah, Khor Fakkan
42	YANG MING LINE	CATALANA DEL MAR S.A.	Khor Fakkan, Jebel Ali, Karachi-Port Muhammad Bin Qasim, Mumbai-Nhava Sheva (JNPT), Mundra, Jeddah, Port Said (SCCT), La Spezia, Livorno, Genoa, La Spezia, Fos, Barcelona, Valencia, Algeciras (TTI), New York, Norfolk, Savannah, Miami, Algeciras (TTI), Valencia, Barcelona, Livorno, Genoa, Marsaxlokk, Port Said (SCCT), Jeddah, Khor Fakkan
46	MEDITERRANEAN SHIPPING CO	MEDITERRANEAN SHIPPING	Valencia, Barcelona, Alicante, Melilla, Casablanca, Cadiz, Valencia
46	WEC LINES ESPAÑA, S.L.U.	WEC LINES ESPAÑA, S.L.U.	Valencia, Barcelona, Alicante, Melilla, Casablanca, Cadiz, Valencia
48	MAGHREB CONTAINER INTERNACIONAL	BERGE MARITIMA S.L.	Barcelona, Castellon, Alicante, Oran (Wahran), Algiers, Barcelona
49	COTUNAV	ROMEY Y CIA S.A.	Barcelona, Tunis, Barcelona
53	WHITE LINE SHIPPING	LINEAS REGULARES S.L.	Barcelona, Alger, Valencia, Barcelona
57	MEDITERRANEAN SHIPPING CO	MEDITERRANEAN SHIPPING	Barcelona, Bejaia, Alger, Oran, Skikda, Annaba, Valencia, Barcelona, Gioia Tauro, Koper, Trieste, Venezia, Gioia Tauro, Istanbul, Gemlik, Izmir, Ravenna, Ancona, Rijera Bakar, Durres
87	FLOTA SUARDIAZ	VAPORES SUARDIAZ BARCELONA S.A.	Barcelona, Marseille, Mostaganem, Barcelona
88	Euro Marine Logistics nv	MARITIMA DEL MEDITERRANEO S.A.	Barcelona, Mostaganem, Djen-Djen, Gioia Tauro, Djen-Djen, Mostaganem, Sagunto, TangerMed, Le Havre, Zeebrugge, Newcastle, Rotterdam, Bristol, Livorno, Piraeus, Derince, Piraeus
89	MAERSK LINE/A.P.MOLLER	MARITIMA DEL MEDITERRANEO S.A.	Algeciras, Genoa, Livorno, Fos, Barcelona, Valencia (Noatum + TCV), Casablanca, Algeciras
89	UNITED FEEDER SERVICES LTD	MARITIMA DEL MEDITERRANEO S.A.	Algeciras, Genoa, Livorno, Fos, Barcelona, Valencia (Noatum + TCV), Casablanca, Algeciras
89	X-PRESS CONTAINER LINE (UK)LTD	A.PEREZ Y CIA S.L.	Algeciras, Genoa, Livorno, Fos, Barcelona, Valencia (Noatum + TCV), Casablanca, Algeciras
96	MEDEX CONTAINER SERVICES LTD	INTRAMEDITERRANEO S.A.	Barcelona, Casablanca, Misurata, Sfax, Bizerte, Casablanca, Castellón, Barcelona
96	MEDITERRANEAN SHIPPING CO	MEDITERRANEAN SHIPPING	Barcelona, Casablanca, Misurata, Sfax, Bizerte, Casablanca, Castellón, Barcelona
102	CHINA SHIPPING CONTAINER LINES	CHINA SHIPPING SPAIN AGENCY S.L	Port Said, Ashdod, Genoa, Barcelona, Fos, Port Said, Singapore, Hong Kong, Xiamen, Ningbo, Shanghai, Kaohsiung, Yantian, Singapore, Port Said
102	COSCO CONTAINER LINES (COSCON)	COSCO IBERIA S.A.	Port Said, Ashdod, Genoa, Barcelona, Fos, Port Said, Singapore, Hong Kong, Xiamen, Ningbo, Shanghai, Kaohsiung, Yantian, Singapore, Port Said
102	EVERGREEN MARINE CORPORATION	EVERGREEN SHIPPING SPAIN S.L.	Port Said, Ashdod, Genoa, Barcelona, Fos, Port Said, Singapore, Hong Kong, Xiamen, Ningbo, Shanghai, Kaohsiung, Yantian, Singapore, Port Said
102	HANJIN SHIPPING CO. LTD.	HANJIN SPAIN S A	Port Said, Ashdod, Genoa, Barcelona, Fos, Port Said, Singapore, Hong Kong, Xiamen, Ningbo, Shanghai, Kaohsiung, Yantian, Singapore, Port Said
102	K LINE	K LINE ESP.SERVICIOS MARITIMOS S A	Port Said, Ashdod, Genoa, Barcelona, Fos, Port Said, Singapore, Hong Kong, Xiamen, Ningbo, Shanghai, Kaohsiung, Yantian, Singapore, Port Said
102	YANG MING LINE	CATALANA DEL MAR S.A.	Port Said, Ashdod, Genoa, Barcelona, Fos, Port Said, Singapore, Hong Kong, Xiamen, Ningbo, Shanghai, Kaohsiung, Yantian, Singapore, Port Said
103	MAERSK LINE/A.P.MOLLER	MARITIMA DEL MEDITERRANEO S.A.	Port Said (SCCT), Beirut, Gioia Tauro, La Spezia, Genoa, Fos, Barcelona, Valencia, Marsaxlokk, Salalah, Singapore, Shanghai, Dalian, Xingang, Busan, Ningbo, Shanghai, Chiwan, Yantian, Singapore, Port Said (SCCT), King Abdullah, Jebel Ali, Xiamen, Qingdao, Nansha, Naples, Algeciras, Sines, Freeport, Port Everglades, Veracruz, Altamira, Houston, New Orleans, Miami
103	MEDITERRANEAN SHIPPING CO	MEDITERRANEAN SHIPPING	Port Said (SCCT), Beirut, Gioia Tauro, La Spezia, Genoa, Fos, Barcelona, Valencia, Marsaxlokk, Salalah, Singapore, Shanghai, Dalian, Xingang, Busan, Ningbo, Shanghai, Chiwan, Yantian, Singapore, Port Said (SCCT), King Abdullah, Jebel Ali, Xiamen, Qingdao, Nansha, Naples, Algeciras, Sines, Freeport, Port Everglades, Veracruz, Altamira, Houston, New Orleans, Miami
141	FLOTA SUARDIAZ	VAPORES SUARDIAZ BARCELONA S.A.	Barcelona, Casablanca, Setúbal, Sheerness, Tyne, Vlissingen, Zeebrugge, Vigo, Malaga, Mostaganem, Barcelona
150	NYK LINES	COMBALIA AGENCIA MARITIMA S.A.	Barcelona, Savona, Gemlik, Suez, Jeddah, Sohar, Jebel Ali, Abu Dhabi, Doha, Bahrain, Damman, Kuwait, Singapore, Hitachi, Yokohama, Toyohashi, Hiroshima, Nakanoeski, Suez, Barcelona
213	ARKAS CONTAINER TRANSPORT SA	ARKAS SPAIN S A	Barcelona, Almería, Algeciras, Casablanca, TangerMed, Vigo, Leixoes, Lisboa, Valencia, Tarragona, Rades
213	X-PRESS CONTAINER LINE (UK)LTD	A.PEREZ Y CIA S.L.	Barcelona, Almería, Algeciras, Casablanca, TangerMed, Vigo, Leixoes, Lisboa, Valencia, Tarragona, Rades
217	CMA CGM	CMA CGM IBERICA S.A.U.	Algeciras, Livorno, Genoa, Fos, Barcelona, Valencia, Tangier, Pointe à Pitre, Fort de France, Cartagena (Col), Manzanillo (Pan), Moin (~Puerto Limon), Turbo, Pointe à Pitre, Algeciras
217	MARFRET SA	AGENCIA MARITIMA ESPAÑOLA EVGE, S.A.	Algeciras, Livorno, Genoa, Fos, Barcelona, Valencia, Tangier, Pointe à Pitre, Fort de France, Cartagena (Col), Manzanillo (Pan), Moin (~Puerto Limon), Turbo, Pointe à Pitre, Algeciras
222	CMA CGM	CMA CGM IBERICA S.A.U.	Agadir, Port Vendres, Barcelona, Valencia, Casablanca, Agadir, Port Vendres, Marseille, Algeciras, Tangier, Ghazaouet, Casablanca, Agadir
222	COMANAV	CMA CGM IBERICA S.A.U.	Agadir, Port Vendres, Barcelona, Valencia, Casablanca, Agadir, Port Vendres, Marseille, Algeciras, Tangier, Ghazaouet, Casablanca, Agadir
231	ARKAS CONTAINER TRANSPORT SA	ARKAS SPAIN S A	Barcelona, Alger, Cagliari, Livorno, Genova, Valencia, Castellon
233	ARKAS CONTAINER TRANSPORT SA	ARKAS SPAIN S A	Barcelona, Fos, Piraeus, Thessaloniki, Marport, Evyap, Gemlik, Izmir, Cagliari, Valencia, Castellon, Beirut, Iskenderun, Alexandria, Casablanca
233	METZ CONTAINER LINE	AGENCIA MARITIMA ESPAÑOLA EVGE, S.A.	Barcelona, Fos, Piraeus, Thessaloniki, Marport, Evyap, Gemlik, Izmir, Cagliari, Valencia, Castellon, Beirut, Iskenderun, Alexandria, Casablanca

Nº	ARMADOR	CONSIGNATARIO	PUERTOS
233	UNITED FEEDER SERVICES LTD	MARITIMA DEL MEDITERRANEO S.A.	Barcelona, Fos, Piraeus, Thessaloniki, Marport, Evyap, Gemlik, Izmir, Cagliari, Valencia, Castellon, Beirut, Iskenderun, Alexandria, Casablanca
238	CMA CGM	CMA CGM IBERICA S.A.U.	Valencia, Gioia Tauro, Livorno, Genoa, Fos, Barcelona, Valencia, Suape, Rio de Janeiro, Santos, Buenos Aires, Montevideo, Rio Grande, Navegantes, Itapoa, Santos, Rio de Janeiro, Suape, Tangier, Valencia
238	HAMBURG SUD	TRANSITAINER S.A.	Valencia, Gioia Tauro, Livorno, Genoa, Fos, Barcelona, Valencia, Suape, Rio de Janeiro, Santos, Buenos Aires, Montevideo, Rio Grande, Navegantes, Itapoa, Santos, Rio de Janeiro, Suape, Tangier, Valencia
238	HAPAG-LLOYD,A.G.	HAPAG-LLOYD SPAIN S.L.	Valencia, Gioia Tauro, Livorno, Genoa, Fos, Barcelona, Valencia, Suape, Rio de Janeiro, Santos, Buenos Aires, Montevideo, Rio Grande, Navegantes, Itapoa, Santos, Rio de Janeiro, Suape, Tangier, Valencia
238	MAERSK LINE/A.P.MOLLER	MAERSK SPAIN S.L.U	Valencia, Gioia Tauro, Livorno, Genoa, Fos, Barcelona, Valencia, Suape, Rio de Janeiro, Santos, Buenos Aires, Montevideo, Rio Grande, Navegantes, Itapoa, Santos, Rio de Janeiro, Suape, Tangier, Valencia
238	MEDITERRANEAN SHIPPING CO	MEDITERRANEAN SHIPPING	Valencia, Gioia Tauro, Livorno, Genoa, Fos, Barcelona, Valencia, Suape, Rio de Janeiro, Santos, Buenos Aires, Montevideo, Rio Grande, Navegantes, Itapoa, Santos, Rio de Janeiro, Suape, Tangier, Valencia
238	NIVER LINES	AGENCIA MARITIMA ESPAÑOLA EVGE, S.A.	Valencia, Gioia Tauro, Livorno, Genoa, Fos, Barcelona, Valencia, Suape, Rio de Janeiro, Santos, Buenos Aires, Montevideo, Rio Grande, Navegantes, Itapoa, Santos, Rio de Janeiro, Suape, Tangier, Valencia
238	UNITED ARAB SHIPPING, CO.	UASAC IBERIA S.L.	Valencia, Gioia Tauro, Livorno, Genoa, Fos, Barcelona, Valencia, Suape, Rio de Janeiro, Santos, Buenos Aires, Montevideo, Rio Grande, Navegantes, Itapoa, Santos, Rio de Janeiro, Suape, Tangier, Valencia
238	ZIM INTEGRATED SHIPPING SERV.	A.PEREZ Y CIA S.L.	Valencia, Gioia Tauro, Livorno, Genoa, Fos, Barcelona, Valencia, Suape, Rio de Janeiro, Santos, Buenos Aires, Montevideo, Rio Grande, Navegantes, Itapoa, Santos, Rio de Janeiro, Suape, Tangier, Valencia
240	CHINA SHIPPING CONTAINER LINES	CHINA SHIPPING SPAIN AGENCY S.L	Marsaxlokk, Valencia, Barcelona, Fos, Marsaxlokk, Damietta, Beirut, Jeddah, Jebel Ali, Port Kelang, Xiamen, Qingdao, Shanghai, Ningbo, Nansha, Yantian, Cai Mep (~Ho Chi Minh City), Port Kelang, Djibouti (new call), Marsaxlokk
240	CMA CGM	CMA CGM IBERICA S.A.U.	Marsaxlokk, Valencia, Barcelona, Fos, Marsaxlokk, Damietta, Beirut, Jeddah, Jebel Ali, Port Kelang, Xiamen, Qingdao, Shanghai, Ningbo, Nansha, Yantian, Cai Mep (~Ho Chi Minh City), Port Kelang, Djibouti (new call), Marsaxlokk
240	COSCO CONTAINER LINES (COSCON)	COSCO IBERIA S.A.	Marsaxlokk, Valencia, Barcelona, Fos, Marsaxlokk, Damietta, Beirut, Jeddah, Jebel Ali, Port Kelang, Xiamen, Qingdao, Shanghai, Ningbo, Nansha, Yantian, Cai Mep (~Ho Chi Minh City), Port Kelang, Djibouti (new call), Marsaxlokk
240	FESCO	INTRAMEDITERRANEO S.A.	Marsaxlokk, Valencia, Barcelona, Fos, Marsaxlokk, Damietta, Beirut, Jeddah, Jebel Ali, Port Kelang, Xiamen, Qingdao, Shanghai, Ningbo, Nansha, Yantian, Cai Mep (~Ho Chi Minh City), Port Kelang, Djibouti (new call), Marsaxlokk
240	UNITED ARAB SHIPPING, CO.	UASAC IBERIA S.L.	Marsaxlokk, Valencia, Barcelona, Fos, Marsaxlokk, Damietta, Beirut, Jeddah, Jebel Ali, Port Kelang, Xiamen, Qingdao, Shanghai, Ningbo, Nansha, Yantian, Cai Mep (~Ho Chi Minh City), Port Kelang, Djibouti (new call), Marsaxlokk
241	CMA CGM	CMA CGM IBERICA S.A.U.	Marsaxlokk, Livorno, Genoa, Marseille, Barcelona, Valencia, Algeciras (TTI), Tangier, Lome, Cotonou, Onne, Port Gentil, Libreville, Douala, Algeciras (TTI), Marsaxlokk
244	CMA CGM	CMA CGM IBERICA S.A.U.	Algeciras (TTI), Marsaxlokk, Livorno, Genoa, Barcelona, Valencia, Tangier, Caucedo, Kingston, Vera Cruz, Altamira, Houston, New Orleans, Kingston, Cartagena (Col), Guayaquil, Algeciras (TTI)
Extremo Oriente y Japón			
1	EVERGREEN MARINE CORPORATION	EVERGREEN SHIPPING SPAIN S.L.	Piraeus, La Spezia, Genoa, Barcelona, Valencia, Piraeus, Singapore, Cai Mep (~Ho Chi Minh City), Hong Kong, Shanghai, Busan, Long Beach, Seattle, Busan, Qingdao, Shanghai, Ningbo, Hong Kong, Yantian, Nansha, Singapore, Piraeus
1	HANJIN SHIPPING CO. LTD.	HANJIN SPAIN S A	Piraeus, La Spezia, Genoa, Barcelona, Valencia, Piraeus, Singapore, Cai Mep (~Ho Chi Minh City), Hong Kong, Shanghai, Busan, Long Beach, Seattle, Busan, Qingdao, Shanghai, Ningbo, Hong Kong, Yantian, Nansha, Singapore, Piraeus
1	K LINE	K LINE ESP.SERVICIOS MARITIMOS S A	Piraeus, La Spezia, Genoa, Barcelona, Valencia, Piraeus, Singapore, Cai Mep (~Ho Chi Minh City), Hong Kong, Shanghai, Busan, Long Beach, Seattle, Busan, Qingdao, Shanghai, Ningbo, Hong Kong, Yantian, Nansha, Singapore, Piraeus
1	UNITED ARAB SHIPPING, CO.	UASAC IBERIA S.L.	Piraeus, La Spezia, Genoa, Barcelona, Valencia, Piraeus, Singapore, Cai Mep (~Ho Chi Minh City), Hong Kong, Shanghai, Busan, Long Beach, Seattle, Busan, Qingdao, Shanghai, Ningbo, Hong Kong, Yantian, Nansha, Singapore, Piraeus
1	YANG MING LINE	CATALANA DEL MAR S.A.	Piraeus, La Spezia, Genoa, Barcelona, Valencia, Piraeus, Singapore, Cai Mep (~Ho Chi Minh City), Hong Kong, Shanghai, Busan, Long Beach, Seattle, Busan, Qingdao, Shanghai, Ningbo, Hong Kong, Yantian, Nansha, Singapore, Piraeus
12	A.P.L. (AMERICAN PRES. LINE)	AMERICAN PRES. LINES LTD (ESPAÑA)	Port Said (SCCT), Genoa, Fos, Barcelona, Valencia, Port Said (SCCT), Jeddah, Singapore, Hong Kong, Busan, Shanghai, Ningbo, Shekou, Hong Kong, Singapore, Jeddah, Port Said (SCCT)
12	HAPAG-LLOYD,A.G.	HAPAG-LLOYD SPAIN S.L.	Port Said (SCCT), Genoa, Fos, Barcelona, Valencia, Port Said (SCCT), Jeddah, Singapore, Hong Kong, Busan, Shanghai, Ningbo, Shekou, Hong Kong, Singapore, Jeddah, Port Said (SCCT)
12	HYUNDAI MERCHANT MAR	MARITIMA DAVILA BARCELONA S.A.	Port Said (SCCT), Genoa, Fos, Barcelona, Valencia, Port Said (SCCT), Jeddah, Singapore, Hong Kong, Busan, Shanghai, Ningbo, Shekou, Hong Kong, Singapore, Jeddah, Port Said (SCCT)
12	MITSUMI OSK LINES LTD	TRANSP Y CONSIG. MARITIMAS S.A.	Port Said (SCCT), Genoa, Fos, Barcelona, Valencia, Port Said (SCCT), Jeddah, Singapore, Hong Kong, Busan, Shanghai, Ningbo, Shekou, Hong Kong, Singapore, Jeddah, Port Said (SCCT)
12	NYK LINES	COMBALIA AGENCIA MARITIMA S.A.	Port Said (SCCT), Genoa, Fos, Barcelona, Valencia, Port Said (SCCT), Jeddah, Singapore, Hong Kong, Busan, Shanghai, Ningbo, Shekou, Hong Kong, Singapore, Jeddah, Port Said (SCCT)

Nº	ARMADOR	CONSIGNATARIO	PUERTOS
12	ORIENT OVERSEAS CONT. LINE	ORIENT OVERSEAS CONTAINER LINE (SPAIN)	Port Said (SCCT), Genoa, Fos, Barcelona, Valencia, Port Said (SCCT), Jeddah, Singapore, Hong Kong, Busan, Shanghai, Ningbo, Shekou, Hong Kong, Singapore, Jeddah, Port Said (SCCT)
43	HOEGH AUTOLINERS AS	MARITIMA DEL MEDITERRANEO S.A.	Barcelona, Livorno, Civitavecchia, Setúbal, Newcastle, Bremen, Bremerhaven, Southampton, Le Havre, Durban, Jeddah, Muscat, Kuwait, Bahrain, Abu Dhabi, Singapur, Hong Kong, Taichung, Keelung, Toyohashi, Hitachi, Yokosuka, Chiba, Yokohama
43	NISSAN MOTOR CAR CARRIER CO.LT	MARITIMA DEL MEDITERRANEO S.A.	Barcelona, Livorno, Civitavecchia, Setúbal, Newcastle, Bremen, Bremerhaven, Southampton, Le Havre, Durban, Jeddah, Muscat, Kuwait, Bahrain, Abu Dhabi, Singapur, Hong Kong, Taichung, Keelung, Toyohashi, Hitachi, Yokosuka, Chiba, Yokohama
102	CHINA SHIPPING CONTAINER LINES	CHINA SHIPPING SPAIN AGENCY S.L	Port Said, Ashdod, Genoa, Barcelona, Fos, Port Said, Singapore, Hong Kong, Xiamen, Ningbo, Shanghai, Kaohsiung, Yantian, Singapore, Port Said
102	COSCO CONTAINER LINES (COSCON)	COSCO IBERIA S.A.	Port Said, Ashdod, Genoa, Barcelona, Fos, Port Said, Singapore, Hong Kong, Xiamen, Ningbo, Shanghai, Kaohsiung, Yantian, Singapore, Port Said
102	EVERGREEN MARINE CORPORATION	EVERGREEN SHIPPING SPAIN S.L.	Port Said, Ashdod, Genoa, Barcelona, Fos, Port Said, Singapore, Hong Kong, Xiamen, Ningbo, Shanghai, Kaohsiung, Yantian, Singapore, Port Said
102	HANJIN SHIPPING CO. LTD.	HANJIN SPAIN S A	Port Said, Ashdod, Genoa, Barcelona, Fos, Port Said, Singapore, Hong Kong, Xiamen, Ningbo, Shanghai, Kaohsiung, Yantian, Singapore, Port Said
102	K LINE	K LINE ESP.SERVICIOS MARITIMOS S A	Port Said, Ashdod, Genoa, Barcelona, Fos, Port Said, Singapore, Hong Kong, Xiamen, Ningbo, Shanghai, Kaohsiung, Yantian, Singapore, Port Said
102	YANG MING LINE	CATALANA DEL MAR S.A.	Port Said, Ashdod, Genoa, Barcelona, Fos, Port Said, Singapore, Hong Kong, Xiamen, Ningbo, Shanghai, Kaohsiung, Yantian, Singapore, Port Said
103	MAERSK LINE/A.P.MOLLER	MARITIMA DEL MEDITERRANEO S.A.	Port Said (SCCT), Beirut, Gioia Tauro, La Spezia, Genoa, Fos, Barcelona, Valencia, Marsaxlokk, Salalah, Singapore, Shanghai, Dalian, Xingang, Busan, Ningbo, Shanghai, Chiwan, Yantian, Singapore, Port Said (SCCT), King Abdullah, Jebel Ali, Xiamen, Qingdao, Nansha, Naples, Algeciras, Sines, Freeport, Port Everglades, Veracruz, Altamira, Houston, New Orleans, Miami
103	MEDITERRANEAN SHIPPING CO	MEDITERRANEAN SHIPPING	Port Said (SCCT), Beirut, Gioia Tauro, La Spezia, Genoa, Fos, Barcelona, Valencia, Marsaxlokk, Salalah, Singapore, Shanghai, Dalian, Xingang, Busan, Ningbo, Shanghai, Chiwan, Yantian, Singapore, Port Said (SCCT), King Abdullah, Jebel Ali, Xiamen, Qingdao, Nansha, Naples, Algeciras, Sines, Freeport, Port Everglades, Veracruz, Altamira, Houston, New Orleans, Miami
116	MITSUMI OSK LINES LTD	TRANSP Y CONSIG. MARITIMAS S.A.	Barcelona, Zeebrugge, Bristol, Gent, Hamburg, Bremerhaven, Antwerpen, Aqaba, Shanghai, Omaezaki, Yokohama, Guangzhou, Laem Chabang, Sagunto, Lisboa, Livorno, Gioia Tauro, Barcelona
150	NYK LINES	COMBALIA AGENCIA MARITIMA S.A.	Barcelona, Savona, Gemlik, Suez, Jeddah, Sohar, Jebel Ali, Abu Dhabi, Doha, Bahrain, Damman, Kuwait, Singapore, Hitachi, Yokohama, Toyohashi, Hiroshima, Nakanoeski, Suez, Barcelona
240	CHINA SHIPPING CONTAINER LINES	CHINA SHIPPING SPAIN AGENCY S.L	Marsaxlokk, Valencia, Barcelona, Fos, Marsaxlokk, Damietta, Beirut, Jeddah, Jebel Ali, Port Kelang, Xiamen, Qingdao, Shanghai, Ningbo, Nansha, Yantian, Cai Mep (~Ho Chi Minh City), Port Kelang, Djibouti (new call), Marsaxlokk
240	CMA CGM	CMA CGM IBERICA S.A.U.	Marsaxlokk, Valencia, Barcelona, Fos, Marsaxlokk, Damietta, Beirut, Jeddah, Jebel Ali, Port Kelang, Xiamen, Qingdao, Shanghai, Ningbo, Nansha, Yantian, Cai Mep (~Ho Chi Minh City), Port Kelang, Djibouti (new call), Marsaxlokk
240	COSCO CONTAINER LINES (COSCON)	COSCO IBERIA S.A.	Marsaxlokk, Valencia, Barcelona, Fos, Marsaxlokk, Damietta, Beirut, Jeddah, Jebel Ali, Port Kelang, Xiamen, Qingdao, Shanghai, Ningbo, Nansha, Yantian, Cai Mep (~Ho Chi Minh City), Port Kelang, Djibouti (new call), Marsaxlokk
240	FESCO	INTRAMEDITERRANEO S.A.	Marsaxlokk, Valencia, Barcelona, Fos, Marsaxlokk, Damietta, Beirut, Jeddah, Jebel Ali, Port Kelang, Xiamen, Qingdao, Shanghai, Ningbo, Nansha, Yantian, Cai Mep (~Ho Chi Minh City), Port Kelang, Djibouti (new call), Marsaxlokk
240	UNITED ARAB SHIPPING, CO.	UASAC IBERIA S.L.	Marsaxlokk, Valencia, Barcelona, Fos, Marsaxlokk, Damietta, Beirut, Jeddah, Jebel Ali, Port Kelang, Xiamen, Qingdao, Shanghai, Ningbo, Nansha, Yantian, Cai Mep (~Ho Chi Minh City), Port Kelang, Djibouti (new call), Marsaxlokk
Sudamérica (Atlántico)			
238	CMA CGM	CMA CGM IBERICA S.A.U.	Valencia, Gioia Tauro, Livorno, Genoa, Fos, Barcelona, Valencia, Suape, Rio de Janeiro, Santos, Buenos Aires, Montevideo, Rio Grande, Navegantes, Itapoa, Santos, Rio de Janeiro, Suape, Tangier, Valencia
238	HAMBURG SUD	TRANSITAINER S.A.	Valencia, Gioia Tauro, Livorno, Genoa, Fos, Barcelona, Valencia, Suape, Rio de Janeiro, Santos, Buenos Aires, Montevideo, Rio Grande, Navegantes, Itapoa, Santos, Rio de Janeiro, Suape, Tangier, Valencia
238	HAPAG-LLOYD,A.G.	HAPAG-LLOYD SPAIN S.L.	Valencia, Gioia Tauro, Livorno, Genoa, Fos, Barcelona, Valencia, Suape, Rio de Janeiro, Santos, Buenos Aires, Montevideo, Rio Grande, Navegantes, Itapoa, Santos, Rio de Janeiro, Suape, Tangier, Valencia
238	MAERSK LINE/A.P.MOLLER	MAERSK SPAIN S.L.U	Valencia, Gioia Tauro, Livorno, Genoa, Fos, Barcelona, Valencia, Suape, Rio de Janeiro, Santos, Buenos Aires, Montevideo, Rio Grande, Navegantes, Itapoa, Santos, Rio de Janeiro, Suape, Tangier, Valencia
238	MEDITERRANEAN SHIPPING CO	MEDITERRANEAN SHIPPING	Valencia, Gioia Tauro, Livorno, Genoa, Fos, Barcelona, Valencia, Suape, Rio de Janeiro, Santos, Buenos Aires, Montevideo, Rio Grande, Navegantes, Itapoa, Santos, Rio de Janeiro, Suape, Tangier, Valencia
238	NIVER LINES	AGENCIA MARITIMA ESPAÑOLA EVGE, S.A.	Valencia, Gioia Tauro, Livorno, Genoa, Fos, Barcelona, Valencia, Suape, Rio de Janeiro, Santos, Buenos Aires, Montevideo, Rio Grande, Navegantes, Itapoa, Santos, Rio de Janeiro, Suape, Tangier, Valencia
238	UNITED ARAB SHIPPING, CO.	UASAC IBERIA S.L.	Valencia, Gioia Tauro, Livorno, Genoa, Fos, Barcelona, Valencia, Suape, Rio de Janeiro, Santos, Buenos Aires, Montevideo, Rio Grande, Navegantes, Itapoa, Santos, Rio de Janeiro, Suape, Tangier, Valencia
238	ZIM INTEGRATED SHIPPING SERV.	A.PEREZ Y CIA S.L.	Valencia, Gioia Tauro, Livorno, Genoa, Fos, Barcelona, Valencia, Suape, Rio de Janeiro, Santos, Buenos Aires, Montevideo, Rio Grande, Navegantes, Itapoa, Santos, Rio de Janeiro, Suape, Tangier, Valencia

Nº	ARMADOR	CONSIGNATARIO	PUERTOS
Sudamérica (Pacífico)			
182	HAMBURG SUD	TRANSITAINER S.A.	Salerno, Livorno, Genoa, Barcelona, Valencia, Cartagena (Col), Guayaquil, Callao, Iquique, Puerto Angamos (Mejillones), San Antonio, Antofagasta, Ilo, Callao, Cartagena (Col), Valencia, Barcelona, Salerno
182	HAPAG-LLOYD,A.G.	HAPAG-LLOYD SPAIN S.L.	Salerno, Livorno, Genoa, Barcelona, Valencia, Cartagena (Col), Guayaquil, Callao, Iquique, Puerto Angamos (Mejillones), San Antonio, Antofagasta, Ilo, Callao, Cartagena (Col), Valencia, Barcelona, Salerno
244	CMA CGM	CMA CGM IBERICA S.A.U.	Algeciras (TTI), Marsaxlokk, Livorno, Genoa, Barcelona, Valencia, Tangier, Caucedo, Kingston, Vera Cruz, Altamira, Houston, New Orleans, Kingston, Cartagena (Col), Guayaquil, Algeciras (TTI)
África occidental			
241	CMA CGM	CMA CGM IBERICA S.A.U.	Marsaxlokk, Livorno, Genoa, Marseille, Barcelona, Valencia, Algeciras (TTI), Tangier, Lome, Cotonou, Onne, Port Gentil, Libreville, Douala, Algeciras (TTI), Marsaxlokk
Golfo de México (México y EUA)			
7	CMA CGM	CMA CGM IBERICA S.A.U.	Cagliari, Livorno, Genoa, Barcelona, Valencia, Kingston, Vera Cruz, Altamira, Houston, New Orleans, Cagliari
7	HAMBURG SUD	TRANSITAINER S.A.	Cagliari, Livorno, Genoa, Barcelona, Valencia, Kingston, Vera Cruz, Altamira, Houston, New Orleans, Cagliari
7	HAPAG-LLOYD,A.G.	HAPAG-LLOYD SPAIN S.L.	Cagliari, Livorno, Genoa, Barcelona, Valencia, Kingston, Vera Cruz, Altamira, Houston, New Orleans, Cagliari
7	ZIM INTEGRATED SHIPPING SERV.	A.PEREZ Y CIA S.L.	Cagliari, Livorno, Genoa, Barcelona, Valencia, Kingston, Vera Cruz, Altamira, Houston, New Orleans, Cagliari
103	MAERSK LINE/A.P.MOLLER	MARITIMA DEL MEDITERRANEO S.A.	Port Said (SCCT), Beirut, Gioia Tauro, La Spezia, Genoa, Fos, Barcelona, Valencia, Marsaxlokk, Salalah, Singapore, Shanghai, Dalian, Xingang, Busan, Ningbo, Shanghai, Chiwan, Yantian, Singapore, Port Said (SCCT), King Abdullah, Jebel Ali, Xiamen, Qingdao, Nansha, Naples, Algeciras, Sines, Freeport, Port Everglades, Veracruz, Altamira, Houston, New Orleans, Miami
103	MEDITERRANEAN SHIPPING CO	MEDITERRANEAN SHIPPING	Port Said (SCCT), Beirut, Gioia Tauro, La Spezia, Genoa, Fos, Barcelona, Valencia, Marsaxlokk, Salalah, Singapore, Shanghai, Dalian, Xingang, Busan, Ningbo, Shanghai, Chiwan, Yantian, Singapore, Port Said (SCCT), King Abdullah, Jebel Ali, Xiamen, Qingdao, Nansha, Naples, Algeciras, Sines, Freeport, Port Everglades, Veracruz, Altamira, Houston, New Orleans, Miami
105	K LINE	AGENCIA MARITIMA CONDEMINAS, S.A.	Barcelona, Bremerhaven, Southampton, Zeebrugge, Veracruz, Galveston, Jacksonville, Barcelona
244	CMA CGM	CMA CGM IBERICA S.A.U.	Algeciras (TTI), Marsaxlokk, Livorno, Genoa, Barcelona, Valencia, Tangier, Caucedo, Kingston, Vera Cruz, Altamira, Houston, New Orleans, Kingston, Cartagena (Col), Guayaquil, Algeciras (TTI)
Sudeste Asiático			
1	CHINA SHIPPING CONTAINER LINES	CHINA SHIPPING SPAIN AGENCY S.L	Piraeus, La Spezia, Genoa, Barcelona, Valencia, Piraeus, Singapore, Cai Mep (~Ho Chi Minh City), Hong Kong, Shanghai, Busan, Long Beach, Seattle, Busan, Qingdao, Shanghai, Ningbo, Hong Kong, Yantian, Nansha, Singapore, Piraeus
1	CMA CGM	CMA CGM IBERICA S.A.U.	Piraeus, La Spezia, Genoa, Barcelona, Valencia, Piraeus, Singapore, Cai Mep (~Ho Chi Minh City), Hong Kong, Shanghai, Busan, Long Beach, Seattle, Busan, Qingdao, Shanghai, Ningbo, Hong Kong, Yantian, Nansha, Singapore, Piraeus
1	COSCO CONTAINER LINES (COSCON)	COSCO IBERIA S.A.	Piraeus, La Spezia, Genoa, Barcelona, Valencia, Piraeus, Singapore, Cai Mep (~Ho Chi Minh City), Hong Kong, Shanghai, Busan, Long Beach, Seattle, Busan, Qingdao, Shanghai, Ningbo, Hong Kong, Yantian, Nansha, Singapore, Piraeus
1	EVERGREEN MARINE CORPORATION	EVERGREEN SHIPPING SPAIN S.L.	Piraeus, La Spezia, Genoa, Barcelona, Valencia, Piraeus, Singapore, Cai Mep (~Ho Chi Minh City), Hong Kong, Shanghai, Busan, Long Beach, Seattle, Busan, Qingdao, Shanghai, Ningbo, Hong Kong, Yantian, Nansha, Singapore, Piraeus
1	HANJIN SHIPPING CO. LTD.	HANJIN SPAIN S A	Piraeus, La Spezia, Genoa, Barcelona, Valencia, Piraeus, Singapore, Cai Mep (~Ho Chi Minh City), Hong Kong, Shanghai, Busan, Long Beach, Seattle, Busan, Qingdao, Shanghai, Ningbo, Hong Kong, Yantian, Nansha, Singapore, Piraeus
1	K LINE	K LINE ESP.SERVICIOS MARITIMOS S A	Piraeus, La Spezia, Genoa, Barcelona, Valencia, Piraeus, Singapore, Cai Mep (~Ho Chi Minh City), Hong Kong, Shanghai, Busan, Long Beach, Seattle, Busan, Qingdao, Shanghai, Ningbo, Hong Kong, Yantian, Nansha, Singapore, Piraeus
1	UNITED ARAB SHIPPING, CO.	UASAC IBERIA S.L.	Piraeus, La Spezia, Genoa, Barcelona, Valencia, Piraeus, Singapore, Cai Mep (~Ho Chi Minh City), Hong Kong, Shanghai, Busan, Long Beach, Seattle, Busan, Qingdao, Shanghai, Ningbo, Hong Kong, Yantian, Nansha, Singapore, Piraeus
1	YANG MING LINE	CATALANA DEL MAR S.A.	Piraeus, La Spezia, Genoa, Barcelona, Valencia, Piraeus, Singapore, Cai Mep (~Ho Chi Minh City), Hong Kong, Shanghai, Busan, Long Beach, Seattle, Busan, Qingdao, Shanghai, Ningbo, Hong Kong, Yantian, Nansha, Singapore, Piraeus
12	A.P.L. (AMERICAN PRES. LINE)	AMERICAN PRES. LINES LTD (ESPAÑA)	Port Said (SCCT), Genoa, Fos, Barcelona, Valencia, Port Said (SCCT), Jeddah, Singapore, Hong Kong, Busan, Shanghai, Ningbo, Shekou, Hong Kong, Singapore, Jeddah, Port Said (SCCT)
12	HAPAG-LLOYD,A.G.	HAPAG-LLOYD SPAIN S.L.	Port Said (SCCT), Genoa, Fos, Barcelona, Valencia, Port Said (SCCT), Jeddah, Singapore, Hong Kong, Busan, Shanghai, Ningbo, Shekou, Hong Kong, Singapore, Jeddah, Port Said (SCCT)
12	HYUNDAI MERCHANT MAR	MARITIMA DAVILA BARCELONA S.A.	Port Said (SCCT), Genoa, Fos, Barcelona, Valencia, Port Said (SCCT), Jeddah, Singapore, Hong Kong, Busan, Shanghai, Ningbo, Shekou, Hong Kong, Singapore, Jeddah, Port Said (SCCT)
12	MITSUI OSK LINES LTD	TRANSP Y CONSIG. MARITIMAS S.A.	Port Said (SCCT), Genoa, Fos, Barcelona, Valencia, Port Said (SCCT), Jeddah, Singapore, Hong Kong, Busan, Shanghai, Ningbo, Shekou, Hong Kong, Singapore, Jeddah, Port Said (SCCT)

Nº	ARMADOR	CONSIGNATARIO	PUERTOS
12	NYK LINES	COMBALIA AGENCIA MARITIMA S.A.	Port Said (SCCT), Genoa, Fos, Barcelona, Valencia, Port Said (SCCT), Jeddah, Singapore, Hong Kong, Busan, Shanghai, Ningbo, Shekou, Hong Kong, Singapore, Jeddah, Port Said (SCCT)
12	ORIENT OVERSEAS CONT. LINE	ORIENT OVERSEAS CONTAINER LINE (SPAIN)	Port Said (SCCT), Genoa, Fos, Barcelona, Valencia, Port Said (SCCT), Jeddah, Singapore, Hong Kong, Busan, Shanghai, Ningbo, Shekou, Hong Kong, Singapore, Jeddah, Port Said (SCCT)
43	HOEGH AUTOLINERS AS	MARITIMA DEL MEDITERRANEO S.A.	Barcelona, Livorno, Civitavecchia, Setúbal, Newcastle, Bremen, Bremerhaven, Southampton, Le Havre, Durban, Jeddah, Muscat, Kuwait, Bahrain, Abu Dhabi, Singapur, Hong Kong, Taichung, Keelung, Toyohashi, Hitachi, Yokosuka, Chiba, Yokohama
43	NISSAN MOTOR CAR CARRIER CO.LT	MARITIMA DEL MEDITERRANEO S.A.	Barcelona, Livorno, Civitavecchia, Setúbal, Newcastle, Bremen, Bremerhaven, Southampton, Le Havre, Durban, Jeddah, Muscat, Kuwait, Bahrain, Abu Dhabi, Singapur, Hong Kong, Taichung, Keelung, Toyohashi, Hitachi, Yokosuka, Chiba, Yokohama
102	CHINA SHIPPING CONTAINER LINES	CHINA SHIPPING SPAIN AGENCY S.L	Port Said, Ashdod, Genoa, Barcelona, Fos, Port Said, Singapore, Hong Kong, Xiamen, Ningbo, Shanghai, Kaohsiung, Yantian, Singapore, Port Said
102	COSCO CONTAINER LINES (COSCON)	COSCO IBERIA S.A.	Port Said, Ashdod, Genoa, Barcelona, Fos, Port Said, Singapore, Hong Kong, Xiamen, Ningbo, Shanghai, Kaohsiung, Yantian, Singapore, Port Said
102	EVERGREEN MARINE CORPORATION	EVERGREEN SHIPPING SPAIN S.L.	Port Said, Ashdod, Genoa, Barcelona, Fos, Port Said, Singapore, Hong Kong, Xiamen, Ningbo, Shanghai, Kaohsiung, Yantian, Singapore, Port Said
102	HANJIN SHIPPING CO. LTD.	HANJIN SPAIN S A	Port Said, Ashdod, Genoa, Barcelona, Fos, Port Said, Singapore, Hong Kong, Xiamen, Ningbo, Shanghai, Kaohsiung, Yantian, Singapore, Port Said
102	K LINE	K LINE ESP.SERVICIOS MARITIMOS S A	Port Said, Ashdod, Genoa, Barcelona, Fos, Port Said, Singapore, Hong Kong, Xiamen, Ningbo, Shanghai, Kaohsiung, Yantian, Singapore, Port Said
102	YANG MING LINE	CATALANA DEL MAR S.A.	Port Said, Ashdod, Genoa, Barcelona, Fos, Port Said, Singapore, Hong Kong, Xiamen, Ningbo, Shanghai, Kaohsiung, Yantian, Singapore, Port Said
103	MAERSK LINE/A.P.MOLLER	MARITIMA DEL MEDITERRANEO S.A.	Port Said (SCCT), Beirut, Gioia Tauro, La Spezia, Genoa, Fos, Barcelona, Valencia, Marsaxlokk, Salalah, Singapore, Shanghai, Dalian, Xingang, Busan, Ningbo, Shanghai, Chiwan, Yantian, Singapore, Port Said (SCCT), King Abdullah, Jebel Ali, Xiamen, Qingdao, Nansha, Naples, Algeciras, Sines, Freeport, Port Everglades, Veracruz, Altamira, Houston, New Orleans, Miami
103	MEDITERRANEAN SHIPPING CO	MEDITERRANEAN SHIPPING	Port Said (SCCT), Beirut, Gioia Tauro, La Spezia, Genoa, Fos, Barcelona, Valencia, Marsaxlokk, Salalah, Singapore, Shanghai, Dalian, Xingang, Busan, Ningbo, Shanghai, Chiwan, Yantian, Singapore, Port Said (SCCT), King Abdullah, Jebel Ali, Xiamen, Qingdao, Nansha, Naples, Algeciras, Sines, Freeport, Port Everglades, Veracruz, Altamira, Houston, New Orleans, Miami
116	MITSUMI OSK LINES LTD	TRANSP Y CONSIG. MARITIMAS S.A.	Barcelona, Zeebrugge, Bristol, Gent, Hamburg, Bremerhaven, Antwerpen, Aqaba, Shanghai, Omaezaki, Yokohama, Guangzhou, Laem Chabang, Sagunto, Lisboa, Livorno, Gioia Tauro, Barcelona
240	CHINA SHIPPING CONTAINER LINES	CHINA SHIPPING SPAIN AGENCY S.L	Marsaxlokk, Valencia, Barcelona, Fos, Marsaxlokk, Damietta, Beirut, Jeddah, Jebel Ali, Port Kelang, Xiamen, Qingdao, Shanghai, Ningbo, Nansha, Yantian, Cai Mep (~Ho Chi Minh City), Port Kelang, Djibouti (new call), Marsaxlokk
240	CMA CGM	CMA CGM IBERICA S.A.U.	Marsaxlokk, Valencia, Barcelona, Fos, Marsaxlokk, Damietta, Beirut, Jeddah, Jebel Ali, Port Kelang, Xiamen, Qingdao, Shanghai, Ningbo, Nansha, Yantian, Cai Mep (~Ho Chi Minh City), Port Kelang, Djibouti (new call), Marsaxlokk
240	COSCO CONTAINER LINES (COSCON)	COSCO IBERIA S.A.	Marsaxlokk, Valencia, Barcelona, Fos, Marsaxlokk, Damietta, Beirut, Jeddah, Jebel Ali, Port Kelang, Xiamen, Qingdao, Shanghai, Ningbo, Nansha, Yantian, Cai Mep (~Ho Chi Minh City), Port Kelang, Djibouti (new call), Marsaxlokk
240	FESCO	INTRAMEDITERRANEO S.A.	Marsaxlokk, Valencia, Barcelona, Fos, Marsaxlokk, Damietta, Beirut, Jeddah, Jebel Ali, Port Kelang, Xiamen, Qingdao, Shanghai, Ningbo, Nansha, Yantian, Cai Mep (~Ho Chi Minh City), Port Kelang, Djibouti (new call), Marsaxlokk
240	UNITED ARAB SHIPPING, CO.	UASAC IBERIA S.L.	Marsaxlokk, Valencia, Barcelona, Fos, Marsaxlokk, Damietta, Beirut, Jeddah, Jebel Ali, Port Kelang, Xiamen, Qingdao, Shanghai, Ningbo, Nansha, Yantian, Cai Mep (~Ho Chi Minh City), Port Kelang, Djibouti (new call), Marsaxlokk
Europa (Atlántico)			
37	HAMBURG SUD	TRANSITAINER S.A.	Tangier, Valencia, Cagliari, Livorno, Genoa, Fos, Barcelona, Valencia, Tangier, Cartagena (Col), Manzanillo (Mex), Los Angeles, Oakland, Tacoma, Vancouver, Oakland, Los Angeles, Manzanillo (Mex), Manzanillo (Pan), Cartagena (Col), Caucedo, Lisbon, Tangier
37	HAPAG-LLOYD,A.G.	HAPAG-LLOYD SPAIN S.L.	Tangier, Valencia, Cagliari, Livorno, Genoa, Fos, Barcelona, Valencia, Tangier, Cartagena (Col), Manzanillo (Mex), Los Angeles, Oakland, Tacoma, Vancouver, Oakland, Los Angeles, Manzanillo (Mex), Manzanillo (Pan), Cartagena (Col), Caucedo, Lisbon, Tangier
37	ZIM INTEGRATED SHIPPING SERV.	A.PEREZ Y CIA S.L.	Tangier, Valencia, Cagliari, Livorno, Genoa, Fos, Barcelona, Valencia, Tangier, Cartagena (Col), Manzanillo (Mex), Los Angeles, Oakland, Tacoma, Vancouver, Oakland, Los Angeles, Manzanillo (Mex), Manzanillo (Pan), Cartagena (Col), Caucedo, Lisbon, Tangier
43	HOEGH AUTOLINERS AS	MARITIMA DEL MEDITERRANEO S.A.	Barcelona, Livorno, Civitavecchia, Setúbal, Newcastle, Bremen, Bremerhaven, Southampton, Le Havre, Durban, Jeddah, Muscat, Kuwait, Bahrain, Abu Dhabi, Singapur, Hong Kong, Taichung, Keelung, Toyohashi, Hitachi, Yokosuka, Chiba, Yokohama
43	NISSAN MOTOR CAR CARRIER CO.LT	MARITIMA DEL MEDITERRANEO S.A.	Barcelona, Livorno, Civitavecchia, Setúbal, Newcastle, Bremen, Bremerhaven, Southampton, Le Havre, Durban, Jeddah, Muscat, Kuwait, Bahrain, Abu Dhabi, Singapur, Hong Kong, Taichung, Keelung, Toyohashi, Hitachi, Yokosuka, Chiba, Yokohama
57	MEDITERRANEAN SHIPPING CO	MEDITERRANEAN SHIPPING	Barcelona, Bejaia, Alger, Oran, Skikda, Annaba, Valencia, Barcelona, Gioia Tauro, Koper, Trieste, Venezia, Gioia Tauro, Istanbul, Gemlik, Izmir, Ravenna, Ancona, Rijera Bakar, Durres
88	Euro Marine Logistics nv	MARITIMA DEL MEDITERRANEO S.A.	Barcelona, Mostaganem, Djen-Djen, Gioia Tauro, Djen-Djen, Mostaganem, Sagunto, TángarMed, Le Havre, Zeebrugge, Newcastle, Rotterdam, Bristol, Livorno, Piraeus, Derince, Piraeus
103	MAERSK LINE/A.P.MOLLER	MARITIMA DEL MEDITERRANEO S.A.	Port Said (SCCT), Beirut, Gioia Tauro, La Spezia, Genoa, Fos, Barcelona, Valencia, Marsaxlokk, Salalah, Singapore, Shanghai, Dalian, Xingang, Busan, Ningbo, Shanghai, Chiwan, Yantian, Singapore, Port Said (SCCT), King Abdullah, Jebel Ali, Xiamen, Qingdao, Nansha, Naples, Algeciras, Sines, Freeport, Port Everglades, Veracruz, Altamira, Houston, New Orleans, Miami

Nº	ARMADOR	CONSIGNATARIO	PUERTOS
103	MEDITERRANEAN SHIPPING CO	MEDITERRANEAN SHIPPING	Port Said (SCCT), Beirut, Gioia Tauro, La Spezia, Genoa, Fos, Barcelona, Valencia, Marsaxlokk, Salalah, Singapore, Shanghai, Dalian, Xingang, Busan, Ningbo, Shanghai, Chiwan, Yantian, Singapore, Port Said (SCCT), King Abdullah, Jebel Ali, Xiamen, Qingdao, Nansha, Naples, Algeciras, Sines, Freeport, Port Everglades, Veracruz, Altamira, Houston, New Orleans, Miami
105	K LINE	AGENCIA MARITIMA CONDEMINAS, S.A.	Barcelona, Bremerhaven, Southampton, Zeebrugge, Veracruz, Galveston, Jacksonville, Barcelona
111	EUKOR CAR CARRIERS INC	BERGE MARITIMA S.L.	Barcelona, Aqaba, Jeddah, Sohar, Jebel Ali, Abu Dhabi, Doha, Bahrain, Kuwait, Bombay, Antwerpen, Bristol, Bremerhaven, Zeebrugge, Southampton, Halifax, New York, Brunswick, Charleston, Port Elizabeth, Durban, Fremantle, Melbourne, Port Kembla, Brisbane
116	MITSUMI OSK LINES LTD	TRANSP Y CONSIG. MARITIMAS S.A.	Barcelona, Zeebrugge, Bristol, Gent, Hamburg, Bremerhaven, Antwerpen, Aqaba, Shanghai, Omaezaki, Yokohama, Guangzhou, Laem Chabang, Sagunto, Lisboa, Livorno, Gioia Tauro, Barcelona
141	FLOTA SUARDIAZ	VAPORES SUARDIAZ BARCELONA S.A.	Barcelona, Casablanca, Setúbal, Sheerness, Tyne, Vlissingen, Zeebrugge, Vigo, Malaga, Mostaganem, Barcelona
197	GRIMALDI GROUP NAPOLI	GRIMALDI LOGISTICA ESPAÑA, S.L.	Barcelona, Valencia, Dakar, Southampton, Flushing, Derince, Gemlik, Yenikoy, Salerno, Livorno, Savona, Fos, Barcelona
213	ARKAS CONTAINER TRANSPORT SA	ARKAS SPAIN SA	Barcelona, Almería, Algeciras, Casablanca, TangerMed, Vigo, Leixoes, Lisboa, Valencia, Tarragona, Rades
213	X-PRESS CONTAINER LINE (UK)LTD	A.PEREZ Y CIA S.L.	Barcelona, Almería, Algeciras, Casablanca, TangerMed, Vigo, Leixoes, Lisboa, Valencia, Tarragona, Rades
226	MELFI MARINE CORP, S.A	OCIDENAVE ESPAÑA S.L.	Salerno, Livorno, Genoa, Barcelona, Valencia, Lisbon, Halifax, Havana (Mariel), Altamira, Vera Cruz, Progreso, Havana (Mariel), Salerno
Mar Rojo			
12	A.P.L. (AMERICAN PRES. LINE)	AMERICAN PRES. LINES LTD (ESPAÑA)	Port Said (SCCT), Genoa, Fos, Barcelona, Valencia, Port Said (SCCT), Jeddah, Singapore, Hong Kong, Busan, Shanghai, Ningbo, Shekou, Hong Kong, Singapore, Jeddah, Port Said (SCCT)
12	HAPAG-LLOYD,A.G.	HAPAG-LLOYD SPAIN S.L.	Port Said (SCCT), Genoa, Fos, Barcelona, Valencia, Port Said (SCCT), Jeddah, Singapore, Hong Kong, Busan, Shanghai, Ningbo, Shekou, Hong Kong, Singapore, Jeddah, Port Said (SCCT)
12	HYUNDAI MERCHANT MAR	MARITIMA DAVILA BARCELONA S.A.	Port Said (SCCT), Genoa, Fos, Barcelona, Valencia, Port Said (SCCT), Jeddah, Singapore, Hong Kong, Busan, Shanghai, Ningbo, Shekou, Hong Kong, Singapore, Jeddah, Port Said (SCCT)
12	MITSUMI OSK LINES LTD	TRANSP Y CONSIG. MARITIMAS S.A.	Port Said (SCCT), Genoa, Fos, Barcelona, Valencia, Port Said (SCCT), Jeddah, Singapore, Hong Kong, Busan, Shanghai, Ningbo, Shekou, Hong Kong, Singapore, Jeddah, Port Said (SCCT)
12	NYK LINES	COMBALIA AGENCIA MARITIMA S.A.	Port Said (SCCT), Genoa, Fos, Barcelona, Valencia, Port Said (SCCT), Jeddah, Singapore, Hong Kong, Busan, Shanghai, Ningbo, Shekou, Hong Kong, Singapore, Jeddah, Port Said (SCCT)
12	ORIENT OVERSEAS CONT. LINE	ORIENT OVERSEAS CONTAINER LINE (SPAIN)	Port Said (SCCT), Genoa, Fos, Barcelona, Valencia, Port Said (SCCT), Jeddah, Singapore, Hong Kong, Busan, Shanghai, Ningbo, Shekou, Hong Kong, Singapore, Jeddah, Port Said (SCCT)
42	CHINA SHIPPING CONTAINER LINES	CHINA SHIPPING SPAIN AGENCY S.L	Khor Fakkan, Jebel Ali, Karachi-Port Muhammad Bin Qasim, Mumbai-Nhava Sheva (JNPT), Mundra, Jeddah, Port Said (SCCT), La Spezia, Livorno, Genoa, La Spezia, Fos, Barcelona, Valencia, Algeciras (TTI), New York, Norfolk, Savannah, Miami, Algeciras (TTI), Valencia, Barcelona, Livorno, Genoa, Marsaxlokk, Port Said (SCCT), Jeddah, Khor Fakkan
42	CMA CGM	CMA CGM IBERICA S.A.U.	Khor Fakkan, Jebel Ali, Karachi-Port Muhammad Bin Qasim, Mumbai-Nhava Sheva (JNPT), Mundra, Jeddah, Port Said (SCCT), La Spezia, Livorno, Genoa, La Spezia, Fos, Barcelona, Valencia, Algeciras (TTI), New York, Norfolk, Savannah, Miami, Algeciras (TTI), Valencia, Barcelona, Livorno, Genoa, Marsaxlokk, Port Said (SCCT), Jeddah, Khor Fakkan
42	COSCO CONTAINER LINES (COSCON)	COSCO IBERIA S.A.	Khor Fakkan, Jebel Ali, Karachi-Port Muhammad Bin Qasim, Mumbai-Nhava Sheva (JNPT), Mundra, Jeddah, Port Said (SCCT), La Spezia, Livorno, Genoa, La Spezia, Fos, Barcelona, Valencia, Algeciras (TTI), New York, Norfolk, Savannah, Miami, Algeciras (TTI), Valencia, Barcelona, Livorno, Genoa, Marsaxlokk, Port Said (SCCT), Jeddah, Khor Fakkan
42	HANJIN SHIPPING CO. LTD.	HANJIN SPAIN SA	Khor Fakkan, Jebel Ali, Karachi-Port Muhammad Bin Qasim, Mumbai-Nhava Sheva (JNPT), Mundra, Jeddah, Port Said (SCCT), La Spezia, Livorno, Genoa, La Spezia, Fos, Barcelona, Valencia, Algeciras (TTI), New York, Norfolk, Savannah, Miami, Algeciras (TTI), Valencia, Barcelona, Livorno, Genoa, Marsaxlokk, Port Said (SCCT), Jeddah, Khor Fakkan
42	HAPAG-LLOYD,A.G.	HAPAG-LLOYD SPAIN S.L.	Khor Fakkan, Jebel Ali, Karachi-Port Muhammad Bin Qasim, Mumbai-Nhava Sheva (JNPT), Mundra, Jeddah, Port Said (SCCT), La Spezia, Livorno, Genoa, La Spezia, Fos, Barcelona, Valencia, Algeciras (TTI), New York, Norfolk, Savannah, Miami, Algeciras (TTI), Valencia, Barcelona, Livorno, Genoa, Marsaxlokk, Port Said (SCCT), Jeddah, Khor Fakkan
42	UNITED ARAB SHIPPING, CO.	UASAC IBERIA S.L.	Khor Fakkan, Jebel Ali, Karachi-Port Muhammad Bin Qasim, Mumbai-Nhava Sheva (JNPT), Mundra, Jeddah, Port Said (SCCT), La Spezia, Livorno, Genoa, La Spezia, Fos, Barcelona, Valencia, Algeciras (TTI), New York, Norfolk, Savannah, Miami, Algeciras (TTI), Valencia, Barcelona, Livorno, Genoa, Marsaxlokk, Port Said (SCCT), Jeddah, Khor Fakkan
42	YANG MING LINE	CATALANA DEL MAR S.A.	Khor Fakkan, Jebel Ali, Karachi-Port Muhammad Bin Qasim, Mumbai-Nhava Sheva (JNPT), Mundra, Jeddah, Port Said (SCCT), La Spezia, Livorno, Genoa, La Spezia, Fos, Barcelona, Valencia, Algeciras (TTI), New York, Norfolk, Savannah, Miami, Algeciras (TTI), Valencia, Barcelona, Livorno, Genoa, Marsaxlokk, Port Said (SCCT), Jeddah, Khor Fakkan

Nº	ARMADOR	CONSIGNATARIO	PUERTOS
43	HOEGH AUTOLINERS AS	MARITIMA DEL MEDITERRANEO S.A.	Barcelona, Livorno, Civitavecchia, Setúbal, Newcastle, Bremen, Bremerhaven, Southampton, Le Havre, Durban, Jeddah, Muscat, Kuwait, Bahrain, Abu Dhabi, Singapur, Hong Kong, Taichung, Keelung, Toyohashi, Hitachi, Yokosuka, Chiba, Yokohama
43	NISSAN MOTOR CAR CARRIER CO.LT	MARITIMA DEL MEDITERRANEO S.A.	Barcelona, Livorno, Civitavecchia, Setúbal, Newcastle, Bremen, Bremerhaven, Southampton, Le Havre, Durban, Jeddah, Muscat, Kuwait, Bahrain, Abu Dhabi, Singapur, Hong Kong, Taichung, Keelung, Toyohashi, Hitachi, Yokosuka, Chiba, Yokohama
102	CHINA SHIPPING CONTAINER LINES	CHINA SHIPPING SPAIN AGENCY S.L	Port Said, Ashdod, Genoa, Barcelona, Fos, Port Said, Singapore, Hong Kong, Xiamen, Ningbo, Shanghai, Kaohsiung, Yantian, Singapore, Port Said
102	COSCO CONTAINER LINES (COSCON)	COSCO IBERIA S.A.	Port Said, Ashdod, Genoa, Barcelona, Fos, Port Said, Singapore, Hong Kong, Xiamen, Ningbo, Shanghai, Kaohsiung, Yantian, Singapore, Port Said
102	EVERGREEN MARINE CORPORATION	EVERGREEN SHIPPING SPAIN S.L.	Port Said, Ashdod, Genoa, Barcelona, Fos, Port Said, Singapore, Hong Kong, Xiamen, Ningbo, Shanghai, Kaohsiung, Yantian, Singapore, Port Said
102	HANJIN SHIPPING CO. LTD.	HANJIN SPAIN S A	Port Said, Ashdod, Genoa, Barcelona, Fos, Port Said, Singapore, Hong Kong, Xiamen, Ningbo, Shanghai, Kaohsiung, Yantian, Singapore, Port Said
102	K LINE	K LINE ESP.SERVICIOS MARITIMOS S A	Port Said, Ashdod, Genoa, Barcelona, Fos, Port Said, Singapore, Hong Kong, Xiamen, Ningbo, Shanghai, Kaohsiung, Yantian, Singapore, Port Said
102	YANG MING LINE	CATALANA DEL MAR S.A.	Port Said, Ashdod, Genoa, Barcelona, Fos, Port Said, Singapore, Hong Kong, Xiamen, Ningbo, Shanghai, Kaohsiung, Yantian, Singapore, Port Said
103	MAERSK LINE/A.P.MOLLER	MARITIMA DEL MEDITERRANEO S.A.	Port Said (SCCT), Beirut, Gioia Tauro, La Spezia, Genoa, Fos, Barcelona, Valencia, Marsaxlokk, Salalah, Singapore, Shanghai, Dalian, Xingang, Busan, Ningbo, Shanghai, Chiwan, Yantian, Singapore, Port Said (SCCT), King Abdullah, Jebel Ali, Xiamen, Qingdao, Nansha, Naples, Algeciras, Sines, Freeport, Port Everglades, Veracruz, Altamira, Houston, New Orleans, Miami
103	MEDITERRANEAN SHIPPING CO	MEDITERRANEAN SHIPPING	Port Said (SCCT), Beirut, Gioia Tauro, La Spezia, Genoa, Fos, Barcelona, Valencia, Marsaxlokk, Salalah, Singapore, Shanghai, Dalian, Xingang, Busan, Ningbo, Shanghai, Chiwan, Yantian, Singapore, Port Said (SCCT), King Abdullah, Jebel Ali, Xiamen, Qingdao, Nansha, Naples, Algeciras, Sines, Freeport, Port Everglades, Veracruz, Altamira, Houston, New Orleans, Miami
111	EUKOR CAR CARRIERS INC	BERGE MARITIMA S.L.	Barcelona, Aqaba, Jeddah, Sohar, Jebel Ali, Abu Dhabi, Doha, Bahrain, Kuwait, Bombay, Antwerpen, Bristol, Bremerhaven, Zeebrugge, Southampton, Halifax, New York, Brunswick, Charleston, Port Elizabeth, Durban, Fremantle, Melbourne, Port Kembla, Brisbane
116	MITSUMI OSK LINES LTD	TRANS Y CONSIG. MARITIMAS S.A.	Barcelona, Zeebrugge, Bristol, Gent, Hamburg, Bremerhaven, Antwerpen, Aqaba, Shanghai, Omaezaki, Yokohama, Guangzhou, Laem Chabang, Sagunto, Lisboa, Livorno, Gioia Tauro, Barcelona
150	NYK LINES	COMBALIA AGENCIA MARITIMA S.A.	Barcelona, Savona, Gemlik, Suez, Jeddah, Sohar, Jebel Ali, Abu Dhabi, Doha, Bahrain, Damman, Kuwait, Singapore, Hitachi, Yokohama, Toyohashi, Hiroshima, Nakanoeski, Suez, Barcelona
233	ARKAS CONTAINER TRANSPORT SA	ARKAS SPAIN S A	Barcelona, Fos, Piraeus, Thessaloniki, Marport, Evyap, Gemlik, Izmir, Cagliari, Valencia, Castellon, Beirut, Iskenderun, Alexandria, Casablanca
233	METZ CONTAINER LINE	AGENCIA MARITIMA ESPAÑOLA EVGE, S.A.	Barcelona, Fos, Piraeus, Thessaloniki, Marport, Evyap, Gemlik, Izmir, Cagliari, Valencia, Castellon, Beirut, Iskenderun, Alexandria, Casablanca
233	UNITED FEEDER SERVICES LTD	MARITIMA DEL MEDITERRANEO S.A.	Barcelona, Fos, Piraeus, Thessaloniki, Marport, Evyap, Gemlik, Izmir, Cagliari, Valencia, Castellon, Beirut, Iskenderun, Alexandria, Casablanca
240	CHINA SHIPPING CONTAINER LINES	CHINA SHIPPING SPAIN AGENCY S.L	Marsaxlokk, Valencia, Barcelona, Fos, Marsaxlokk, Damietta, Beirut, Jeddah, Jebel Ali, Port Kelang, Xiamen, Qingdao, Shanghai, Ningbo, Nansha, Yantian, Cai Mep (~Ho Chi Minh City), Port Kelang, Djibouti (new call), Marsaxlokk
240	CMA CGM	CMA CGM IBERICA S.A.U.	Marsaxlokk, Valencia, Barcelona, Fos, Marsaxlokk, Damietta, Beirut, Jeddah, Jebel Ali, Port Kelang, Xiamen, Qingdao, Shanghai, Ningbo, Nansha, Yantian, Cai Mep (~Ho Chi Minh City), Port Kelang, Djibouti (new call), Marsaxlokk
240	COSCO CONTAINER LINES (COSCON)	COSCO IBERIA S.A.	Marsaxlokk, Valencia, Barcelona, Fos, Marsaxlokk, Damietta, Beirut, Jeddah, Jebel Ali, Port Kelang, Xiamen, Qingdao, Shanghai, Ningbo, Nansha, Yantian, Cai Mep (~Ho Chi Minh City), Port Kelang, Djibouti (new call), Marsaxlokk
240	FESCO	INTRAMEDITERRANEO S.A.	Marsaxlokk, Valencia, Barcelona, Fos, Marsaxlokk, Damietta, Beirut, Jeddah, Jebel Ali, Port Kelang, Xiamen, Qingdao, Shanghai, Ningbo, Nansha, Yantian, Cai Mep (~Ho Chi Minh City), Port Kelang, Djibouti (new call), Marsaxlokk
240	UNITED ARAB SHIPPING, CO.	UASAC IBERIA S.L.	Marsaxlokk, Valencia, Barcelona, Fos, Marsaxlokk, Damietta, Beirut, Jeddah, Jebel Ali, Port Kelang, Xiamen, Qingdao, Shanghai, Ningbo, Nansha, Yantian, Cai Mep (~Ho Chi Minh City), Port Kelang, Djibouti (new call), Marsaxlokk
Golfo Pérsico-Mar Árabe			
42	CHINA SHIPPING CONTAINER LINES	CHINA SHIPPING SPAIN AGENCY S.L	Khor Fakkan, Jebel Ali, Karachi-Port Muhammad Bin Qasim, Mumbai-Nhava Sheva (JNPT), Mundra, Jeddah, Port Said (SCCT), La Spezia, Livorno, Genoa, La Spezia, Fos, Barcelona, Valencia, Algeciras (TTI), New York, Norfolk, Savannah, Miami, Algeciras (TTI), Valencia, Barcelona, Livorno, Genoa, Marsaxlokk, Port Said (SCCT), Jeddah, Khor Fakkan
42	CMA CGM	CMA CGM IBERICA S.A.U.	Khor Fakkan, Jebel Ali, Karachi-Port Muhammad Bin Qasim, Mumbai-Nhava Sheva (JNPT), Mundra, Jeddah, Port Said (SCCT), La Spezia, Livorno, Genoa, La Spezia, Fos, Barcelona, Valencia, Algeciras (TTI), New York, Norfolk, Savannah, Miami, Algeciras (TTI), Valencia, Barcelona, Livorno, Genoa, Marsaxlokk, Port Said (SCCT), Jeddah, Khor Fakkan
42	COSCO CONTAINER LINES (COSCON)	COSCO IBERIA S.A.	Khor Fakkan, Jebel Ali, Karachi-Port Muhammad Bin Qasim, Mumbai-Nhava Sheva (JNPT), Mundra, Jeddah, Port Said (SCCT), La Spezia, Livorno, Genoa, La Spezia, Fos, Barcelona, Valencia, Algeciras (TTI), New York, Norfolk, Savannah, Miami, Algeciras (TTI), Valencia, Barcelona, Livorno, Genoa, Marsaxlokk, Port Said (SCCT), Jeddah, Khor Fakkan
42	HANJIN SHIPPING CO. LTD.	HANJIN SPAIN S A	Khor Fakkan, Jebel Ali, Karachi-Port Muhammad Bin Qasim, Mumbai-Nhava Sheva (JNPT), Mundra, Jeddah, Port Said (SCCT), La Spezia, Livorno, Genoa, La Spezia, Fos, Barcelona, Valencia, Algeciras (TTI), New York, Norfolk, Savannah, Miami, Algeciras (TTI), Valencia, Barcelona, Livorno, Genoa, Marsaxlokk, Port Said (SCCT), Jeddah, Khor Fakkan

Nº	ARMADOR	CONSIGNATARIO	PUERTOS
42	HAPAG-LLOYD,A.G.	HAPAG-LLOYD SPAIN S.L.	Khor Fakkan, Jebel Ali, Karachi-Port Muhammad Bin Qasim, Mumbai-Nhava Sheva (JNPT), Mundra, Jeddah, Port Said (SCCT), La Spezia, Livorno, Genoa, La Spezia, Fos, Barcelona, Valencia, Algeciras (TTI), New York, Norfolk, Savannah, Miami, Algeciras (TTI), Valencia, Barcelona, Livorno, Genoa, Marsaxlokk, Port Said (SCCT), Jeddah, Khor Fakkan
42	UNITED ARAB SHIPPING, CO.	UASAC IBERIA S.L.	Khor Fakkan, Jebel Ali, Karachi-Port Muhammad Bin Qasim, Mumbai-Nhava Sheva (JNPT), Mundra, Jeddah, Port Said (SCCT), La Spezia, Livorno, Genoa, La Spezia, Fos, Barcelona, Valencia, Algeciras (TTI), New York, Norfolk, Savannah, Miami, Algeciras (TTI), Valencia, Barcelona, Livorno, Genoa, Marsaxlokk, Port Said (SCCT), Jeddah, Khor Fakkan
42	YAN G MING LINE	CATALANA DEL MAR S.A.	Khor Fakkan, Jebel Ali, Karachi-Port Muhammad Bin Qasim, Mumbai-Nhava Sheva (JNPT), Mundra, Jeddah, Port Said (SCCT), La Spezia, Livorno, Genoa, La Spezia, Fos, Barcelona, Valencia, Algeciras (TTI), New York, Norfolk, Savannah, Miami, Algeciras (TTI), Valencia, Barcelona, Livorno, Genoa, Marsaxlokk, Port Said (SCCT), Jeddah, Khor Fakkan
43	HOEGH AUTOLINERS AS	MARITIMA DEL MEDITERRANEO S.A.	Barcelona, Livorno, Civitavecchia, Setúbal, Newcastle, Bremen, Bremerhaven, Southampton, Le Havre, Durban, Jeddah, Muscat, Kuwait, Bahrain, Abu Dhabi, Singapur, Hong Kong, Taichung, Keelung, Toyohashi, Hitachi, Yokosuka, Chiba, Yokohama
43	NISSAN MOTOR CAR CARRIER CO.LT	MARITIMA DEL MEDITERRANEO S.A.	Barcelona, Livorno, Civitavecchia, Setúbal, Newcastle, Bremen, Bremerhaven, Southampton, Le Havre, Durban, Jeddah, Muscat, Kuwait, Bahrain, Abu Dhabi, Singapur, Hong Kong, Taichung, Keelung, Toyohashi, Hitachi, Yokosuka, Chiba, Yokohama
103	MAERSK LINE/A.P.MOLLER	MARITIMA DEL MEDITERRANEO S.A.	Port Said (SCCT), Beirut, Gioia Tauro, La Spezia, Genoa, Fos, Barcelona, Valencia, Marsaxlokk, Salalah, Singapore, Shanghai, Dalian, Xingang, Busan, Ningbo, Shanghai, Chiwan, Yantian, Singapore, Port Said (SCCT), King Abdullah, Jebel Ali, Xiamen, Qingdao, Nansha, Naples, Algeciras, Sines, Freeport, Port Everglades, Veracruz, Altamira, Houston, New Orleans, Miami
103	MEDITERRANEAN SHIPPING CO	MEDITERRANEAN SHIPPING	Port Said (SCCT), Beirut, Gioia Tauro, La Spezia, Genoa, Fos, Barcelona, Valencia, Marsaxlokk, Salalah, Singapore, Shanghai, Dalian, Xingang, Busan, Ningbo, Shanghai, Chiwan, Yantian, Singapore, Port Said (SCCT), King Abdullah, Jebel Ali, Xiamen, Qingdao, Nansha, Naples, Algeciras, Sines, Freeport, Port Everglades, Veracruz, Altamira, Houston, New Orleans, Miami
111	EUKOR CAR CARRIERS INC	BERGE MARITIMA S.L.	Barcelona, Aqaba, Jeddah, Sohar, Jebel Ali, Abu Dhabi, Doha, Bahrain, Kuwait, Bombay, Antwerpen, Bristol, Bremerhaven, Zeebrugge, Southampton, Halifax, New York, Brunswick, Charleston, Port Elizabeth, Durban, Fremantle, Melbourne, Port Kembla, Brisbane
150	NYK LINES	COMBALIA AGENCIA MARITIMA S.A.	Barcelona, Savona, Gemlik, Suez, Jeddah, Sohar, Jebel Ali, Abu Dhabi, Doha, Bahrain, Damman, Kuwait, Singapore, Hitachi, Yokohama, Toyohashi, Hiroshima, Nakanoeski, Suez, Barcelona
240	CHINA SHIPPING CONTAINER LINES	CHINA SHIPPING SPAIN AGENCY S.L	Marsaxlokk, Valencia, Barcelona, Fos, Marsaxlokk, Damietta, Beirut, Jeddah, Jebel Ali, Port Kelang, Xiamen, Qingdao, Shanghai, Ningbo, Nansha, Yantian, Cai Mep (~Ho Chi Minh City), Port Kelang, Djibouti (new call), Marsaxlokk
240	CMA CGM	CMA CGM IBERICA S.A.U.	Marsaxlokk, Valencia, Barcelona, Fos, Marsaxlokk, Damietta, Beirut, Jeddah, Jebel Ali, Port Kelang, Xiamen, Qingdao, Shanghai, Ningbo, Nansha, Yantian, Cai Mep (~Ho Chi Minh City), Port Kelang, Djibouti (new call), Marsaxlokk
240	COSCO CONTAINER LINES (COSCON)	COSCO IBERIA S.A.	Marsaxlokk, Valencia, Barcelona, Fos, Marsaxlokk, Damietta, Beirut, Jeddah, Jebel Ali, Port Kelang, Xiamen, Qingdao, Shanghai, Ningbo, Nansha, Yantian, Cai Mep (~Ho Chi Minh City), Port Kelang, Djibouti (new call), Marsaxlokk
240	FESCO	INTRAMEDITERRANEO S.A.	Marsaxlokk, Valencia, Barcelona, Fos, Marsaxlokk, Damietta, Beirut, Jeddah, Jebel Ali, Port Kelang, Xiamen, Qingdao, Shanghai, Ningbo, Nansha, Yantian, Cai Mep (~Ho Chi Minh City), Port Kelang, Djibouti (new call), Marsaxlokk
240	UNITED ARAB SHIPPING, CO.	UASAC IBERIA S.L.	Marsaxlokk, Valencia, Barcelona, Fos, Marsaxlokk, Damietta, Beirut, Jeddah, Jebel Ali, Port Kelang, Xiamen, Qingdao, Shanghai, Ningbo, Nansha, Yantian, Cai Mep (~Ho Chi Minh City), Port Kelang, Djibouti (new call), Marsaxlokk
América Central y Caribe			
7	CMA CGM	CMA CGM IBERICA S.A.U.	Cagliari, Livorno, Genoa, Barcelona, Valencia, Kingston, Vera Cruz, Altamira, Houston, New Orleans, Cagliari
7	HAMBURG SUD	TRANSITAINER S.A.	Cagliari, Livorno, Genoa, Barcelona, Valencia, Kingston, Vera Cruz, Altamira, Houston, New Orleans, Cagliari
7	HAPAG-LLOYD,A.G.	HAPAG-LLOYD SPAIN S.L.	Cagliari, Livorno, Genoa, Barcelona, Valencia, Kingston, Vera Cruz, Altamira, Houston, New Orleans, Cagliari
7	ZIM INTEGRATED SHIPPING SERV.	A.PEREZ Y CIA S.L.	Cagliari, Livorno, Genoa, Barcelona, Valencia, Kingston, Vera Cruz, Altamira, Houston, New Orleans, Cagliari
37	HAMBURG SUD	TRANSITAINER S.A.	Tangier, Valencia, Cagliari, Livorno, Genoa, Fos, Barcelona, Valencia, Tangier, Cartagena (Col), Manzanillo (Mex), Los Angeles, Oakland, Tacoma, Vancouver, Oakland, Los Angeles, Manzanillo (Mex), Manzanillo (Pan), Cartagena (Col), Caucedo, Lisbon, Tangier
37	HAPAG-LLOYD,A.G.	HAPAG-LLOYD SPAIN S.L.	Tangier, Valencia, Cagliari, Livorno, Genoa, Fos, Barcelona, Valencia, Tangier, Cartagena (Col), Manzanillo (Mex), Los Angeles, Oakland, Tacoma, Vancouver, Oakland, Los Angeles, Manzanillo (Mex), Manzanillo (Pan), Cartagena (Col), Caucedo, Lisbon, Tangier
37	ZIM INTEGRATED SHIPPING SERV.	A.PEREZ Y CIA S.L.	Tangier, Valencia, Cagliari, Livorno, Genoa, Fos, Barcelona, Valencia, Tangier, Cartagena (Col), Manzanillo (Mex), Los Angeles, Oakland, Tacoma, Vancouver, Oakland, Los Angeles, Manzanillo (Mex), Manzanillo (Pan), Cartagena (Col), Caucedo, Lisbon, Tangier
103	MAERSK LINE/A.P.MOLLER	MARITIMA DEL MEDITERRANEO S.A.	Port Said (SCCT), Beirut, Gioia Tauro, La Spezia, Genoa, Fos, Barcelona, Valencia, Marsaxlokk, Salalah, Singapore, Shanghai, Dalian, Xingang, Busan, Ningbo, Shanghai, Chiwan, Yantian, Singapore, Port Said (SCCT), King Abdullah, Jebel Ali, Xiamen, Qingdao, Nansha, Naples, Algeciras, Sines, Freeport, Port Everglades, Veracruz, Altamira, Houston, New Orleans, Miami
103	MEDITERRANEAN SHIPPING CO	MEDITERRANEAN SHIPPING	Port Said (SCCT), Beirut, Gioia Tauro, La Spezia, Genoa, Fos, Barcelona, Valencia, Marsaxlokk, Salalah, Singapore, Shanghai, Dalian, Xingang, Busan, Ningbo, Shanghai, Chiwan, Yantian, Singapore, Port Said (SCCT), King Abdullah, Jebel Ali, Xiamen, Qingdao, Nansha, Naples, Algeciras, Sines, Freeport, Port Everglades, Veracruz, Altamira, Houston, New Orleans, Miami

Nº	ARMADOR	CONSIGNATARIO	PUERTOS
182	HAMBURG SUD	TRANSITAINER S.A.	Salerno, Livorno, Genoa, Barcelona, Valencia, Cartagena (Col), Guayaquil, Callao, Iquique, Puerto Angamos (Mejillones), San Antonio, Antofagasta, Ilo, Callao, Cartagena (Col), Valencia, Barcelona, Salerno
182	HAPAG-LLOYD,A.G.	HAPAG-LLOYD SPAIN S.L.	Salerno, Livorno, Genoa, Barcelona, Valencia, Cartagena (Col), Guayaquil, Callao, Iquique, Puerto Angamos (Mejillones), San Antonio, Antofagasta, Ilo, Callao, Cartagena (Col), Valencia, Barcelona, Salerno
217	CMA CGM	CMA CGM IBERICA S.A.U.	Algeciras, Livorno, Genoa, Fos, Barcelona, Valencia, Tangier, Pointe à Pitre, Fort de France, Cartagena (Col), Manzanillo (Pan), Moin (~Puerto Limon), Turbo, Pointe à Pitre, Algeciras
217	MARFRET SA	AGENCIA MARITIMA ESPAÑOLA EVGE, S.A.	Algeciras, Livorno, Genoa, Fos, Barcelona, Valencia, Tangier, Pointe à Pitre, Fort de France, Cartagena (Col), Manzanillo (Pan), Moin (~Puerto Limon), Turbo, Pointe à Pitre, Algeciras
226	MELFI MARINE CORP, S.A	OCIDENAVE ESPAÑA S.L.	Salerno, Livorno, Genoa, Barcelona, Valencia, Lisbon, Halifax, Havana (Mariel), Altamira, Vera Cruz, Progreso, Havana (Mariel), Salerno
244	CMA CGM	CMA CGM IBERICA S.A.U.	Algeciras (TTI), Marsaxlokk, Livorno, Genoa, Barcelona, Valencia, Tangier, Caucedo, Kingston, Vera Cruz, Altamira, Houston, New Orleans, Kingston, Cartagena (Col), Guayaquil, Algeciras (TTI)
Canadá (Atlántico) y Grandes Lagos			
14	HAPAG-LLOYD,A.G.	HAPAG-LLOYD SPAIN S.L.	Ashdod, Haifa, Piraeus, Livorno, Genoa, Barcelona, Tarragona, Valencia, Halifax, New York, Norfolk, Savannah, Valencia, Tarragona, Livorno, Ashdod
14	ZIM INTEGRATED SHIPPING SERV.	A.PEREZ Y CIA S.L.	Ashdod, Haifa, Piraeus, Livorno, Genoa, Barcelona, Tarragona, Valencia, Halifax, New York, Norfolk, Savannah, Valencia, Tarragona, Livorno, Ashdod
111	EUKOR CAR CARRIERS INC	BERGE MARITIMA S.L.	Barcelona, Aqaba, Jeddah, Sohar, Jebel Ali, Abu Dhabi, Doha, Bahrain, Kuwait, Bombay, Antwerpen, Bristol, Bremerhaven, Zeebrugge, Southampton, Halifax, New York, Brunswick, Charleston, Port Elizabeth, Durban, Fremantle, Melbourne, Port Kembla, Brisbane
226	MELFI MARINE CORP, S.A	OCIDENAVE ESPAÑA S.L.	Salerno, Livorno, Genoa, Barcelona, Valencia, Lisbon, Halifax, Havana (Mariel), Altamira, Vera Cruz, Progreso, Havana (Mariel), Salerno
África Sudeste y Océano Índico			
43	HOEGH AUTOLINERS AS	MARITIMA DEL MEDITERRANEO S.A.	Barcelona, Livorno, Civitavecchia, Setúbal, Newcastle, Bremen, Bremerhaven, Southampton, Le Havre, Durban, Jeddah, Muscat, Kuwait, Bahrain, Abu Dhabi, Singapur, Hong Kong, Taichung, Keelung, Toyohashi, Hitachi, Yokosuka, Chiba, Yokohama
43	NISSAN MOTOR CAR CARRIER CO.LT	MARITIMA DEL MEDITERRANEO S.A.	Barcelona, Livorno, Civitavecchia, Setúbal, Newcastle, Bremen, Bremerhaven, Southampton, Le Havre, Durban, Jeddah, Muscat, Kuwait, Bahrain, Abu Dhabi, Singapur, Hong Kong, Taichung, Keelung, Toyohashi, Hitachi, Yokosuka, Chiba, Yokohama
111	EUKOR CAR CARRIERS INC	BERGE MARITIMA S.L.	Barcelona, Aqaba, Jeddah, Sohar, Jebel Ali, Abu Dhabi, Doha, Bahrain, Kuwait, Bombay, Antwerpen, Bristol, Bremerhaven, Zeebrugge, Southampton, Halifax, New York, Brunswick, Charleston, Port Elizabeth, Durban, Fremantle, Melbourne, Port Kembla, Brisbane
Australia y Nueva Zelanda			
111	EUKOR CAR CARRIERS INC	BERGE MARITIMA S.L.	Barcelona, Aqaba, Jeddah, Sohar, Jebel Ali, Abu Dhabi, Doha, Bahrain, Kuwait, Bombay, Antwerpen, Bristol, Bremerhaven, Zeebrugge, Southampton, Halifax, New York, Brunswick, Charleston, Port Elizabeth, Durban, Fremantle, Melbourne, Port Kembla, Brisbane
Pakistán-India-Sri Lanka-Bangladesh			
42	CHINA SHIPPING CONTAINER LINES	CHINA SHIPPING SPAIN AGENCY S.L	Khor Fakkan, Jebel Ali, Karachi-Port Muhammad Bin Qasim, Mumbai-Nhava Sheva (JNPT), Mundra, Jeddah, Port Said (SCCT), La Spezia, Livorno, Genoa, La Spezia, Fos, Barcelona, Valencia, Algeciras (TTI), New York, Norfolk, Savannah, Miami, Algeciras (TTI), Valencia, Barcelona, Livorno, Genoa, Marsaxlokk, Port Said (SCCT), Jeddah, Khor Fakkan
42	CMA CGM	CMA CGM IBERICA S.A.U.	Khor Fakkan, Jebel Ali, Karachi-Port Muhammad Bin Qasim, Mumbai-Nhava Sheva (JNPT), Mundra, Jeddah, Port Said (SCCT), La Spezia, Livorno, Genoa, La Spezia, Fos, Barcelona, Valencia, Algeciras (TTI), New York, Norfolk, Savannah, Miami, Algeciras (TTI), Valencia, Barcelona, Livorno, Genoa, Marsaxlokk, Port Said (SCCT), Jeddah, Khor Fakkan
42	COSCO CONTAINER LINES (COSCON)	COSCO IBERIA S.A.	Khor Fakkan, Jebel Ali, Karachi-Port Muhammad Bin Qasim, Mumbai-Nhava Sheva (JNPT), Mundra, Jeddah, Port Said (SCCT), La Spezia, Livorno, Genoa, La Spezia, Fos, Barcelona, Valencia, Algeciras (TTI), New York, Norfolk, Savannah, Miami, Algeciras (TTI), Valencia, Barcelona, Livorno, Genoa, Marsaxlokk, Port Said (SCCT), Jeddah, Khor Fakkan
42	HANJIN SHIPPING CO. LTD.	HANJIN SPAIN S A	Khor Fakkan, Jebel Ali, Karachi-Port Muhammad Bin Qasim, Mumbai-Nhava Sheva (JNPT), Mundra, Jeddah, Port Said (SCCT), La Spezia, Livorno, Genoa, La Spezia, Fos, Barcelona, Valencia, Algeciras (TTI), New York, Norfolk, Savannah, Miami, Algeciras (TTI), Valencia, Barcelona, Livorno, Genoa, Marsaxlokk, Port Said (SCCT), Jeddah, Khor Fakkan
42	HAPAG-LLOYD,A.G.	HAPAG-LLOYD SPAIN S.L.	Khor Fakkan, Jebel Ali, Karachi-Port Muhammad Bin Qasim, Mumbai-Nhava Sheva (JNPT), Mundra, Jeddah, Port Said (SCCT), La Spezia, Livorno, Genoa, La Spezia, Fos, Barcelona, Valencia, Algeciras (TTI), New York, Norfolk, Savannah, Miami, Algeciras (TTI), Valencia, Barcelona, Livorno, Genoa, Marsaxlokk, Port Said (SCCT), Jeddah, Khor Fakkan
42	UNITED ARAB SHIPPING, CO.	UASAC IBERIA S.L.	Khor Fakkan, Jebel Ali, Karachi-Port Muhammad Bin Qasim, Mumbai-Nhava Sheva (JNPT), Mundra, Jeddah, Port Said (SCCT), La Spezia, Livorno, Genoa, La Spezia, Fos, Barcelona, Valencia, Algeciras (TTI), New York, Norfolk, Savannah, Miami, Algeciras (TTI), Valencia, Barcelona, Livorno, Genoa, Marsaxlokk, Port Said (SCCT), Jeddah, Khor Fakkan

Nº	ARMADOR	CONSIGNATARIO	PUERTOS
42	YANG MING LINE	CATALANA DEL MAR S.A.	Khor Fakkan, Jebel Ali, Karachi-Port Muhammad Bin Qasim, Mumbai-Nhava Sheva (JNPT), Mundra, Jeddah, Port Said (SCCT), La Spezia, Livorno, Genoa, La Spezia, Fos, Barcelona, Valencia, Algeciras (TTI), New York, Norfolk, Savannah, Miami, Algeciras (TTI), Valencia, Barcelona, Livorno, Genoa, Marsaxlokk, Port Said (SCCT), Jeddah, Khor Fakkan
111	EUKOR CAR CARRIERS INC	BERGE MARITIMA S.L.	Barcelona, Aqaba, Jeddah, Sohar, Jebel Ali, Abu Dhabi, Doha, Bahrain, Kuwait, Bombay, Antwerpen, Bristol, Bremerhaven, Zeebrugge, Southampton, Halifax, New York, Brunswick, Charleston, Port Elizabeth, Durban, Fremantle, Melbourne, Port Kembla, Brisbane

7.2. Áreas geográficas

LÍNEA	ARMADOR	CONSIGNATARIO	1	2	3	4	5	6	7	8	9	10	11	12	13	14	15	16	17	18	19	20	PUERTOS
1	CHINA SHIPPING CONTAINER LINES	CHINA SHIPPING SPAIN AGENCY S.L.	x	x		x		x						x									Piraeus, La Spezia, Genoa, Barcelona, Valencia, Piraeus, Singapur, Cai Mep (~Ho Chi Minh City), Hong Kong, Shanghai, Busan, Long Beach, Seattle, Busan, Qingdao, Shanghai, Ningbo, Hong Kong, Yantian, Nansha, Singapur, Piraeus
1	CMA CGM	CMA CGM IBERICA S.A.U.	x	x		x		x						x									Piraeus, La Spezia, Genoa, Barcelona, Valencia, Piraeus, Singapur, Cai Mep (~Ho Chi Minh City), Hong Kong, Shanghai, Busan, Long Beach, Seattle, Busan, Qingdao, Shanghai, Ningbo, Hong Kong, Yantian, Nansha, Singapur, Piraeus
1	COSCO CONTAINER LINES (COSCON)	COSCO IBERIA S.A.	x	x		x		x						x									Piraeus, La Spezia, Genoa, Barcelona, Valencia, Piraeus, Singapur, Cai Mep (~Ho Chi Minh City), Hong Kong, Shanghai, Busan, Long Beach, Seattle, Busan, Qingdao, Shanghai, Ningbo, Hong Kong, Yantian, Nansha, Singapur, Piraeus
1	EVERGREEN MARINE CORPORATION	EVERGREEN SHIPPING SPAIN S.L.	x	x		x		x						x									Piraeus, La Spezia, Genoa, Barcelona, Valencia, Piraeus, Singapur, Cai Mep (~Ho Chi Minh City), Hong Kong, Shanghai, Busan, Long Beach, Seattle, Busan, Qingdao, Shanghai, Ningbo, Hong Kong, Yantian, Nansha, Singapur, Piraeus
1	HANJIN SHIPPING CO. LTD.	HANJIN SPAIN S.A.	x	x		x		x						x									Piraeus, La Spezia, Genoa, Barcelona, Valencia, Piraeus, Singapur, Cai Mep (~Ho Chi Minh City), Hong Kong, Shanghai, Busan, Long Beach, Seattle, Busan, Qingdao, Shanghai, Ningbo, Hong Kong, Yantian, Nansha, Singapur, Piraeus
1	K LINE	K LINE ESP.SERVICIOS MARITIMOS S.A.	x	x		x		x						x									Piraeus, La Spezia, Genoa, Barcelona, Valencia, Piraeus, Singapur, Cai Mep (~Ho Chi Minh City), Hong Kong, Shanghai, Busan, Long Beach, Seattle, Busan, Qingdao, Shanghai, Ningbo, Hong Kong, Yantian, Nansha, Singapur, Piraeus
1	UNITED ARAB SHIPPING, CO.	UASAC IBERIA S.L.	x	x		x		x						x									Piraeus, La Spezia, Genoa, Barcelona, Valencia, Piraeus, Singapur, Cai Mep (~Ho Chi Minh City), Hong Kong, Shanghai, Busan, Long Beach, Seattle, Busan, Qingdao, Shanghai, Ningbo, Hong Kong, Yantian, Nansha, Singapur, Piraeus
1	YANG MING LINE	CATALANA DEL MAR S.A.	x	x		x		x						x									Piraeus, La Spezia, Genoa, Barcelona, Valencia, Piraeus, Singapur, Cai Mep (~Ho Chi Minh City), Hong Kong, Shanghai, Busan, Long Beach, Seattle, Busan, Qingdao, Shanghai, Ningbo, Hong Kong, Yantian, Nansha, Singapur, Piraeus
5	FLOTA SUARDIAZ	VAPORES SUARDIAZ BARCELONA S.A.	x																				Barcelona, Las Palmas, Santa Cruz de Tenerife, Barcelona
7	CMA CGM	CMA CGM IBERICA S.A.U.	x											x									Cagliari, Livorno, Genoa, Barcelona, Valencia, Kingston, Vera Cruz, Altamira, Houston, New Orleans, Cagliari
7	HAMBURG SUD	TRANSITAINER S.A.	x											x									Cagliari, Livorno, Genoa, Barcelona, Valencia, Kingston, Vera Cruz, Altamira, Houston, New Orleans, Cagliari
7	HAPAG-LLOYD, A.G.	HAPAG-LLOYD SPAIN S.L.	x											x									Cagliari, Livorno, Genoa, Barcelona, Valencia, Kingston, Vera Cruz, Altamira, Houston, New Orleans, Cagliari
7	ZIM INTEGRATED SHIPPING SERV.	A.PEREZ Y CIA S.L.	x											x									Cagliari, Livorno, Genoa, Barcelona, Valencia, Kingston, Vera Cruz, Altamira, Houston, New Orleans, Cagliari
12	A.P.L. (AMERICAN PRES. LINE)	AMERICAN PRES. LINES LTD (ESPAÑA)	x					x	x					x									Port Said (SCCT), Genoa, Fos, Barcelona, Valencia, Port Said (SCCT), Jeddah, Singapur, Hong Kong, Busan, Shanghai, Ningbo, Shekou, Hong Kong, Singapur, Jeddah, Port Said (SCCT)
12	HAPAG-LLOYD, A.G.	HAPAG-LLOYD SPAIN S.L.	x					x	x					x									Port Said (SCCT), Genoa, Fos, Barcelona, Valencia, Port Said (SCCT), Jeddah, Singapur, Hong Kong, Busan, Shanghai, Ningbo, Shekou, Hong Kong, Singapur, Jeddah, Port Said (SCCT)
12	HYUNDAI MERCHANT MAR	MARITIMA DAVILA BARCELONA S.A.	x					x	x					x									Port Said (SCCT), Genoa, Fos, Barcelona, Valencia, Port Said (SCCT), Jeddah, Singapur, Hong Kong, Busan, Shanghai, Ningbo, Shekou, Hong Kong, Singapur, Jeddah, Port Said (SCCT)
12	MITSUBI OSK LINES LTD	TRANSP Y CONSIG. MARITIMAS S.A.	x					x	x					x									Port Said (SCCT), Genoa, Fos, Barcelona, Valencia, Port Said (SCCT), Jeddah, Singapur, Hong Kong, Busan, Shanghai, Ningbo, Shekou, Hong Kong, Singapur, Jeddah, Port Said (SCCT)
12	NYK LINES	COMBALIA AGENCIA MARITIMA S.A.	x					x	x					x									Port Said (SCCT), Genoa, Fos, Barcelona, Valencia, Port Said (SCCT), Jeddah, Singapur, Hong Kong, Busan, Shanghai, Ningbo, Shekou, Hong Kong, Singapur, Jeddah, Port Said (SCCT)
12	ORIENT OVERSEAS CONT. LINE	ORIENT OVERSEAS CONTAINER LINE (SPAIN)	x					x	x					x									Port Said (SCCT), Genoa, Fos, Barcelona, Valencia, Port Said (SCCT), Jeddah, Singapur, Hong Kong, Busan, Shanghai, Ningbo, Shekou, Hong Kong, Singapur, Jeddah, Port Said (SCCT)
14	HAPAG-LLOYD, A.G.	HAPAG-LLOYD SPAIN S.L.	x	x	x																		Ashdod, Haifa, Piraeus, Livorno, Genoa, Barcelona, Tarragona, Valencia, Halifax, New York, Norfolk, Savannah, Valencia, Tarragona, Livorno, Ashdod
14	ZIM INTEGRATED SHIPPING SERV.	A.PEREZ Y CIA S.L.	x	x	x																		Ashdod, Haifa, Piraeus, Livorno, Genoa, Barcelona, Tarragona, Valencia, Halifax, New York, Norfolk, Savannah, Valencia, Tarragona, Livorno, Ashdod
20	ATLANTICA SPA DI NAVIGAZIONE	GRIMALDI LOGISTICA ESPAÑA, S.L.	x					x															Barcelona, Livorno, Barcelona, Tanger, Barcelona
21	GRANDI NAVI VELOCI	HIJO DE JOSE M. MASIQUES, S.A.	x					x															Barcelona, Sete, Nador, Tanger Med, Barcelona
24	MTL CONTAINER LINES	BERGE MARITIMA S.L.	x					x															Castellon, Barcelona, Algiers, Sfax, Rades (Tunis), Casablanca, Castellon, Marsaxlokk
25	CIE.NATIONALE ALGERIENNE DE NA	TRANSP Y CONSIG. MARITIMAS S.A.	x					x															Barcelona, Marsella, La Spezia, Bejaia, Alger, Oran, Barcelona
29	GRANDI NAVI VELOCI	HIJO DE JOSE M. MASIQUES, S.A.	x					x															Barcelona, Génova, Barcelona, Tanger, Barcelona
37	HAMBURG SUD	TRANSITAINER S.A.	x					x	x					x									Tangier, Valencia, Cagliari, Livorno, Genoa, Fos, Barcelona, Valencia, Tangier, Cartagena (Col), Manzanillo (Mex), Los Angeles, Oakland, Tacoma, Vancouver, Oakland, Los Angeles, Manzanillo (Mex), Manzanillo (Pan), Cartagena (Col), Caucedo, Lisbon, Tangier
37	HAPAG-LLOYD, A.G.	HAPAG-LLOYD SPAIN S.L.	x					x	x					x									Tangier, Valencia, Cagliari, Livorno, Genoa, Fos, Barcelona, Valencia, Tangier, Cartagena (Col), Manzanillo (Mex), Los Angeles, Oakland, Tacoma, Vancouver, Oakland, Los Angeles, Manzanillo (Mex), Manzanillo (Pan), Cartagena (Col), Caucedo, Lisbon, Tangier
37	ZIM INTEGRATED SHIPPING SERV.	A.PEREZ Y CIA S.L.	x					x	x					x									Tangier, Valencia, Cagliari, Livorno, Genoa, Fos, Barcelona, Valencia, Tangier, Cartagena (Col), Manzanillo (Mex), Los Angeles, Oakland, Tacoma, Vancouver, Oakland, Los Angeles, Manzanillo (Mex), Manzanillo (Pan), Cartagena (Col), Caucedo, Lisbon, Tangier
39	NEPTUNE LINES SHIPPING	NEPTUNE BARCELONA S.A.	x	x				x															Barcelona, Sagunto, Valencia, Savona, Civitavecchia, El Pireo, Derince, Constanta, Ilychevsk, Beirut, Tartous, Limassol, Alexandria, Tunis, Malta, Mostaganem, Djen-Djen, Livorno, Marsella, Fos, Casablanca, Barcelona, Istanbul, Buyukcukur, Koper, Malta, Sete, TangerMed, Ashdod

LÍNEA	ARMADOR	CONSIGNATARIO	1	2	3	4	5	6	7	8	9	10	11	12	13	14	15	16	17	18	19	20	PUERTOS
42	CHINA SHIPPING CONTAINER LINES	CHINA SHIPPING SPAIN AGENCY S.L.	x	x	x		x									x	x					x	Khor Fakkan, Jebel Ali, Karachi-Port Muhammad Bin Qasim, Mumbai-Nhava Sheva (JNPT), Mundra, Jeddah, Port Said (SCCT), La Spezia, Livorno, Genoa, La Spezia, Fos, Barcelona, Valencia, Algeciras (TTI), New York, Norfolk, Savannah, Miami, Algeciras (TTI), Valencia, Barcelona, Livorno, Genoa, Marsaxlokk, Port Said (SCCT), Jeddah, Khor Fakkan
42	CMA CGM	CMA CGM IBERICA S.A.U.	x	x	x		x									x	x					x	Khor Fakkan, Jebel Ali, Karachi-Port Muhammad Bin Qasim, Mumbai-Nhava Sheva (JNPT), Mundra, Jeddah, Port Said (SCCT), La Spezia, Livorno, Genoa, La Spezia, Fos, Barcelona, Valencia, Algeciras (TTI), New York, Norfolk, Savannah, Miami, Algeciras (TTI), Valencia, Barcelona, Livorno, Genoa, Marsaxlokk, Port Said (SCCT), Jeddah, Khor Fakkan
42	COSCO CONTAINER LINES (COSCON)	COSCO IBERIA S.A.	x	x	x		x									x	x					x	Khor Fakkan, Jebel Ali, Karachi-Port Muhammad Bin Qasim, Mumbai-Nhava Sheva (JNPT), Mundra, Jeddah, Port Said (SCCT), La Spezia, Livorno, Genoa, La Spezia, Fos, Barcelona, Valencia, Algeciras (TTI), New York, Norfolk, Savannah, Miami, Algeciras (TTI), Valencia, Barcelona, Livorno, Genoa, Marsaxlokk, Port Said (SCCT), Jeddah, Khor Fakkan
42	HANJIN SHIPPING CO. LTD.	HANJIN SPAIN S.A.	x	x	x		x									x	x					x	Khor Fakkan, Jebel Ali, Karachi-Port Muhammad Bin Qasim, Mumbai-Nhava Sheva (JNPT), Mundra, Jeddah, Port Said (SCCT), La Spezia, Livorno, Genoa, La Spezia, Fos, Barcelona, Valencia, Algeciras (TTI), New York, Norfolk, Savannah, Miami, Algeciras (TTI), Valencia, Barcelona, Livorno, Genoa, Marsaxlokk, Port Said (SCCT), Jeddah, Khor Fakkan
42	HAPAG-LLOYD, A.G.	HAPAG-LLOYD SPAIN S.L.	x	x	x		x									x	x					x	Khor Fakkan, Jebel Ali, Karachi-Port Muhammad Bin Qasim, Mumbai-Nhava Sheva (JNPT), Mundra, Jeddah, Port Said (SCCT), La Spezia, Livorno, Genoa, La Spezia, Fos, Barcelona, Valencia, Algeciras (TTI), New York, Norfolk, Savannah, Miami, Algeciras (TTI), Valencia, Barcelona, Livorno, Genoa, Marsaxlokk, Port Said (SCCT), Jeddah, Khor Fakkan
42	UNITED ARAB SHIPPING CO.	UASAC IBERIA S.L.	x	x	x		x									x	x					x	Khor Fakkan, Jebel Ali, Karachi-Port Muhammad Bin Qasim, Mumbai-Nhava Sheva (JNPT), Mundra, Jeddah, Port Said (SCCT), La Spezia, Livorno, Genoa, La Spezia, Fos, Barcelona, Valencia, Algeciras (TTI), New York, Norfolk, Savannah, Miami, Algeciras (TTI), Valencia, Barcelona, Livorno, Genoa, Marsaxlokk, Port Said (SCCT), Jeddah, Khor Fakkan
42	YANG MING LINE	CATALANA DEL MAR S.A.	x	x	x		x									x	x					x	Khor Fakkan, Jebel Ali, Karachi-Port Muhammad Bin Qasim, Mumbai-Nhava Sheva (JNPT), Mundra, Jeddah, Port Said (SCCT), La Spezia, Livorno, Genoa, La Spezia, Fos, Barcelona, Valencia, Algeciras (TTI), New York, Norfolk, Savannah, Miami, Algeciras (TTI), Valencia, Barcelona, Livorno, Genoa, Marsaxlokk, Port Said (SCCT), Jeddah, Khor Fakkan
43	HOEGH AUTOLINERS AS	MARITIMA DEL MEDITERRANEO S.A.	x					x						x	x	x	x					x	Barcelona, Livorno, Civitavecchia, Setúbal, Newcastle, Bremen, Bremerhaven, Southampton, Le Havre, Durban, Jeddah, Muscat, Kuwait, Bahrain, Abu Dhabi, Singapur, Hong Kong, Taichung, Keelung, Toyohashi, Hitachi, Yokosuka, Chiba, Yokohama
43	NISSAN MOTOR CARRIER CO.LT	MARITIMA DEL MEDITERRANEO S.A.	x					x						x	x	x	x					x	Barcelona, Livorno, Civitavecchia, Setúbal, Newcastle, Bremen, Bremerhaven, Southampton, Le Havre, Durban, Jeddah, Muscat, Kuwait, Bahrain, Abu Dhabi, Singapur, Hong Kong, Taichung, Keelung, Toyohashi, Hitachi, Yokosuka, Chiba, Yokohama
45	BORCHARD LINES	MARITIMA DEL MEDITERRANEO S.A.	x	x																			Barcelona, Marseille, Genoa, Piraeus, Istanbul-Haydarpasa, Istanbul-Ambarli, Istanbul-Yilport (Gebze), Izmir, Salerno, Barcelona
45	FESCO	INTRAMEDITERRANEO S.A.	x	x																			Barcelona, Marseille, Genoa, Piraeus, Istanbul-Haydarpasa, Istanbul-Ambarli, Istanbul-Yilport (Gebze), Izmir, Salerno, Barcelona
46	MEDITERRANEAN SHIPPING CO	MEDITERRANEAN SHIPPING						x															Valencia, Barcelona, Alicante, Melilla, Casablanca, Cadiz, Valencia
46	WEC LINES ESPAÑA, S.L.U.	WEC LINES ESPAÑA, S.L.U.						x															Valencia, Barcelona, Alicante, Melilla, Casablanca, Cadiz, Valencia
48	MAGHREB CONTAINER INTERNACIONA	BERGE MARITIMA S.L.						x															Barcelona, Castellon, Alicante, Oran (Wahrán), Algiers, Barcelona
49	COTUNAV	ROMEU Y CIA S.A.						x															Barcelona, Tunis, Barcelona
53	WHITE LINE SHIPPING	LINEAS REGULARES S.L.						x															Barcelona, Alger, Valencia, Barcelona
57	MEDITERRANEAN SHIPPING CO	MEDITERRANEAN SHIPPING	x	x			x									x							Barcelona, Bejaia, Alger, Oran, Skikda, Annaba, Valencia, Barcelona, Gioia Tauro, Koper, Trieste, Venezia, Gioia Tauro, Istanbul, Gemlik, Izmir, Ravenna, Ancona, Rijera Bakar, Durres
87	FLOTA SUARDIAZ	VAPORES SUARDIAZ BARCELONA S.A.	x				x																Barcelona, Marseille, Mostaganem, Barcelona
88	Euro Marine Logistics nv	MARITIMA DEL MEDITERRANEO S.A.	x	x			x									x							Barcelona, Mostaganem, Djen-Djen, Gioia Tauro, Djen-Djen, Mostaganem, Sagunto, TàngerMed, Le Havre, Zeebrugge, Newcastle, Rotterdam, Bristol, Livorno, Piraeus, Derince, Piraeus
89	MAERSK LINE/A.P. MOLLER	MARITIMA DEL MEDITERRANEO S.A.	x				x																Algeciras, Genoa, Livorno, Fos, Barcelona, Valencia (Noatum + TCV), Casablanca, Algeciras
89	UNITED FEEDER SERVICES LTD	MARITIMA DEL MEDITERRANEO S.A.	x				x																Algeciras, Genoa, Livorno, Fos, Barcelona, Valencia (Noatum + TCV), Casablanca, Algeciras
89	X-PRESS CONTAINER LINE (UK)LTD	A.PEREZ Y CIA S.L.	x				x																Algeciras, Genoa, Livorno, Fos, Barcelona, Valencia (Noatum + TCV), Casablanca, Algeciras
91	ATLANTICA SPA DI NAVIGAZIONE	GRIMALDI LOGISTICA ESPAÑA, S.L.	x																				Barcelona, Savona, Barcelona
96	MEDEX CONTAINER SERVICES LTD	INTRAMEDITERRANEO S.A.	x				x																Barcelona, Casablanca, Misurata, Sfax, Bizerte, Casablanca, Castellón, Barcelona
96	MEDITERRANEAN SHIPPING CO	MEDITERRANEAN SHIPPING	x				x																Barcelona, Casablanca, Misurata, Sfax, Bizerte, Casablanca, Castellón, Barcelona
102	CHINA SHIPPING CONTAINER LINES	CHINA SHIPPING SPAIN AGENCY S.L.	x	x			x	x						x		x							Port Said, Ashdod, Genoa, Barcelona, Fos, Port Said, Singapore, Hong Kong, Xiamen, Ningbo, Shanghai, Kaohsiung, Yantian, Singapore, Port Said
102	COSCO CONTAINER LINES (COSCON)	COSCO IBERIA S.A.	x	x			x	x						x		x							Port Said, Ashdod, Genoa, Barcelona, Fos, Port Said, Singapore, Hong Kong, Xiamen, Ningbo, Shanghai, Kaohsiung, Yantian, Singapore, Port Said
102	EVERGREEN MARINE CORPORATION	EVERGREEN SHIPPING SPAIN S.L.	x	x			x	x						x		x							Port Said, Ashdod, Genoa, Barcelona, Fos, Port Said, Singapore, Hong Kong, Xiamen, Ningbo, Shanghai, Kaohsiung, Yantian, Singapore, Port Said
102	HANJIN SHIPPING CO. LTD.	HANJIN SPAIN S.A.	x	x			x	x						x		x							Port Said, Ashdod, Genoa, Barcelona, Fos, Port Said, Singapore, Hong Kong, Xiamen, Ningbo, Shanghai, Kaohsiung, Yantian, Singapore, Port Said
102	K LINE	K LINE ESP.SERVICIOS MARITIMOS SA	x	x			x	x						x		x							Port Said, Ashdod, Genoa, Barcelona, Fos, Port Said, Singapore, Hong Kong, Xiamen, Ningbo, Shanghai, Kaohsiung, Yantian, Singapore, Port Said

LÍNEA	ARMADOR	CONSIGNATARIO	1	2	3	4	5	6	7	8	9	10	11	12	13	14	15	16	17	18	19	20	PUERTOS
102	YANG MING LINE	CATALANA DEL MAR S.A.	x	x				x	x					x		x							Port Said, Ashdod, Genoa, Barcelona, Fos, Port Said, Singapore, Hong Kong, Xiamen, Ningbo, Shanghai, Kaohsiung, Yantian, Singapore, Port Said
103	MAERSK LINE/A.P. MOLLER	MARITIMA DEL MEDITERRANEO S.A.	x	x	x			x	x					x	x	x	x	x	x				Port Said (SCCT), Beirut, Gioia Tauro, La Spezia, Genoa, Fos, Barcelona, Valencia, Marsaxlokk, Salalah, Singapore, Shanghai, Dalian, Xingang, Busan, Ningbo, Shanghai, Chiwan, Yantian, Singapore, Port Said (SCCT), King Abdullah, Jebel Ali, Xiamen, Qingdao, Nansha, Naples, Algeciras, Sines, Freeport, Port Everglades, Veracruz, Altamira, Houston, New Orleans, Miami
103	MEDITERRANEAN SHIPPING CO	MEDITERRANEAN SHIPPING	x	x	x			x	x					x	x	x	x	x	x				Port Said (SCCT), Beirut, Gioia Tauro, La Spezia, Genoa, Fos, Barcelona, Valencia, Marsaxlokk, Salalah, Singapore, Shanghai, Dalian, Xingang, Busan, Ningbo, Shanghai, Chiwan, Yantian, Singapore, Port Said (SCCT), King Abdullah, Jebel Ali, Xiamen, Qingdao, Nansha, Naples, Algeciras, Sines, Freeport, Port Everglades, Veracruz, Altamira, Houston, New Orleans, Miami
105	K LINE	AGENCIA MARITIMA CONDEMINAS, S.A.					x							x		x							Barcelona, Bremerhaven, Southampton, Zeebrugge, Veracruz, Galveston, Jacksonville, Barcelona
111	EUKOR CAR CARRIERS INC	BERGE MARITIMA S.L.					x								x	x	x		x	x	x	x	Barcelona, Aqaba, Jeddah, Sohar, Jebel Ali, Abu Dhabi, Doha, Bahrain, Kuwait, Bombay, Antwerpen, Bristol, Bremerhaven, Zeebrugge, Southampton, Halifax, New York, Brunswick, Charleston, Port Elizabeth, Durban, Fremantle, Melbourne, Port Kembla, Brisbane
116	MITSUMI OSK LINES LTD	TRANS Y CONSIG. MARITIMAS S.A.	x					x						x	x	x							Barcelona, Zeebrugge, Bristol, Gent, Hamburg, Bremerhaven, Antwerpen, Aqaba, Shanghai, Omaezaki, Yokohama, Guangzhou, Laem Chabang, Sagunto, Lisboa, Livorno, Gioia Tauro, Barcelona
141	FLOTA SUARDIAZ	VAPORES SUARDIAZ BARCELONA S.A.						x							x								Barcelona, Casablanca, Setúbal, Sheerness, Tyne, Vlissingen, Zeebrugge, Vigo, Malaga, Mostaganem, Barcelona
150	NYK LINES	COMBALIA AGENCIA MARITIMA S.A.	x	x				x	x							x	x						Barcelona, Savona, Gemlik, Suez, Jeddah, Sohar, Jebel Ali, Abu Dhabi, Doha, Bahrain, Kuwait, Damman, Kuwait, Singapore, Hitachi, Yokohama, Toyohashi, Hiroshima, Nakanoeski, Suez, Barcelona
151	BOLUDA LINES	BOLUDA LINES S.A.	x																				Barcelona, Valencia, Las Palmas de Gran Canaria, Santa Cruz de Tenerife, Santa Cruz de la Palma, Alicante, Barcelona
151	ISAMAR CANARIAS A96197769	BOLLORE AFRICA LOG. SPAIN (ISAMAR)	x																				Barcelona, Valencia, Las Palmas de Gran Canaria, Santa Cruz de Tenerife, Santa Cruz de la Palma, Alicante, Barcelona
151	OPDR OLDENBURG-PORTUGIE-SISCHE	OPDR CANARIAS S.A.	x																				Barcelona, Valencia, Las Palmas de Gran Canaria, Santa Cruz de Tenerife, Santa Cruz de la Palma, Alicante, Barcelona
182	HAMBURG SUD	TRANSITAINER S.A.	x								x												Salerno, Livorno, Genoa, Barcelona, Valencia, Cartagena (Col), Guayaquil, Callao, Iquique, Puerto Angamos (Mejillones), San Antonio, Antofagasta, Ilo, Callao, Cartagena (Col), Valencia, Barcelona, Salerno
182	HAPAG-LLOYD,A.G.	HAPAG-LLOYD SPAIN S.L.	x								x												Salerno, Livorno, Genoa, Barcelona, Valencia, Cartagena (Col), Guayaquil, Callao, Iquique, Puerto Angamos (Mejillones), San Antonio, Antofagasta, Ilo, Callao, Cartagena (Col), Valencia, Barcelona, Salerno
197	GRIMALDI GROUP NAPOLI	GRIMALDI LOGISTICA ESPAÑA, S.L.	x	x												x							Barcelona, Valencia, Dakar, Southampton, Flushing, Derince, Gemlik, Yenikoy, Salerno, Livorno, Savona, Fos, Barcelona
205	ARKAS CONTAINER TRANSPORT SA	ARKAS SPAIN S A	x																				Barcelona, Sagunto, Alicante, Santa Cruz de Tenerife, Las Palmas de Gran Canaria, Arrecife de Lanzarote, Alicante, Sagunto, Barcelona
205	NISA (NAVIM-PORT-INTERNA.S.A.)	SOLUCIONES INTEGRALLES MARIT.	x																				Barcelona, Sagunto, Alicante, Santa Cruz de Tenerife, Las Palmas de Gran Canaria, Arrecife de Lanzarote, Alicante, Sagunto, Barcelona
213	ARKAS CONTAINER TRANSPORT SA	ARKAS SPAIN S A							x							x							Barcelona, Almería, Algeciras, Casablanca, TangerMed, Vigo, Leixoes, Lisboa, Valencia, Tarragona, Rades
213	X-PRESS CONTAINER LINE (UK)LTD	A.PEREZ Y CIA S.L.							x							x							Barcelona, Almería, Algeciras, Casablanca, TangerMed, Vigo, Leixoes, Lisboa, Valencia, Tarragona, Rades
217	CMA CGM	CMA CGM IBERICA S.A.U.	x						x														Algeciras, Livorno, Genoa, Fos, Barcelona, Valencia, Tangier, Pointe à Pitre, Fort de France, Cartagena (Col), Manzanillo (Pan), Moin (~Puerto Limon), Turbo, Pointe à Pitre, Algeciras
217	MARFRET SA	AGENCIA MARITIMA ESPAÑOLA EVGE, S.A.	x						x														Algeciras, Livorno, Genoa, Fos, Barcelona, Valencia, Tangier, Pointe à Pitre, Fort de France, Cartagena (Col), Manzanillo (Pan), Moin (~Puerto Limon), Turbo, Pointe à Pitre, Algeciras
221	ILVA SPA	ESTELA SHIPPING BARCELONA, S.L.	x	x																			Thessaloniki, Taranto, Genova, Porto Nogaro, Barcelona
221	ILVA SPA	INTRAMEDITERRANEO S.A.	x	x																			Thessaloniki, Taranto, Genova, Porto Nogaro, Barcelona
222	CMA CGM	CMA CGM IBERICA S.A.U.	x						x														Agadir, Port Vendres, Barcelona, Valencia, Casablanca, Agadir, Port Vendres, Marseille, Algeciras, Tangier, Ghazaouet, Casablanca, Agadir
222	COMANAV	CMA CGM IBERICA S.A.U.	x						x														Agadir, Port Vendres, Barcelona, Valencia, Casablanca, Agadir, Port Vendres, Marseille, Algeciras, Tangier, Ghazaouet, Casablanca, Agadir
226	MELFI MARINE CORP. S.A	OCIDENAVE ESPAÑA S.L.	x													x							Salerno, Livorno, Genoa, Barcelona, Valencia, Lisbon, Halifax, Havana (Marie), Altamira, Vera Cruz, Progreso, Havana (Marie), Salerno
231	ARKAS CONTAINER TRANSPORT SA	ARKAS SPAIN S A	x						x														Barcelona, Alger, Cagliari, Livorno, Genova, Valencia, Castellon
233	ARKAS CONTAINER TRANSPORT SA	ARKAS SPAIN S A	x	x					x														Barcelona, Fos, Piraeus, Thessaloniki, Marport, Evyap, Gemlik, Izmir, Cagliari, Valencia, Castellon, Beirut, Iskenderun, Alexandria, Casablanca
233	METZ CONTAINER LINE	AGENCIA MARITIMA ESPAÑOLA EVGE, S.A.	x	x					x														Barcelona, Fos, Piraeus, Thessaloniki, Marport, Evyap, Gemlik, Izmir, Cagliari, Valencia, Castellon, Beirut, Iskenderun, Alexandria, Casablanca
233	UNITED FEEDER SERVICES LTD	MARITIMA DEL MEDITERRANEO S.A.	x	x					x														Barcelona, Fos, Piraeus, Thessaloniki, Marport, Evyap, Gemlik, Izmir, Cagliari, Valencia, Castellon, Beirut, Iskenderun, Alexandria, Casablanca
238	CMA CGM	CMA CGM IBERICA S.A.U.	x						x		x												Valencia, Gioia Tauro, Livorno, Genoa, Fos, Barcelona, Valencia, Suape, Rio de Janeiro, Santos, Buenos Aires, Montevideo, Rio Grande, Navegantes, Itapoa, Santos, Rio de Janeiro, Suape, Tangier, Valencia
238	HAMBURG SUD	TRANSITAINER S.A.	x						x		x												Valencia, Gioia Tauro, Livorno, Genoa, Fos, Barcelona, Valencia, Suape, Rio de Janeiro, Santos, Buenos Aires, Montevideo, Rio Grande, Navegantes, Itapoa, Santos, Rio de Janeiro, Suape, Tangier, Valencia
238	HAPAG-LLOYD,A.G.	HAPAG-LLOYD SPAIN S.L.	x						x		x												Valencia, Gioia Tauro, Livorno, Genoa, Fos, Barcelona, Valencia, Suape, Rio de Janeiro, Santos, Buenos Aires, Montevideo, Rio Grande, Navegantes, Itapoa, Santos, Rio de Janeiro, Suape, Tangier, Valencia
238	MAERSK LINE/A.P. MOLLER	MAERSK SPAIN S.L.U	x						x		x												Valencia, Gioia Tauro, Livorno, Genoa, Fos, Barcelona, Valencia, Suape, Rio de Janeiro, Santos, Buenos Aires, Montevideo, Rio Grande, Navegantes, Itapoa, Santos, Rio de Janeiro, Suape, Tangier, Valencia
238	MEDITERRANEAN SHIPPING CO	MEDITERRANEAN SHIPPING	x						x		x												Valencia, Gioia Tauro, Livorno, Genoa, Fos, Barcelona, Valencia, Suape, Rio de Janeiro, Santos, Buenos Aires, Montevideo, Rio Grande, Navegantes, Itapoa, Santos, Rio de Janeiro, Suape, Tangier, Valencia

LÍNEA	ARMADOR	CONSIGNATARIO	1	2	3	4	5	6	7	8	9	10	11	12	13	14	15	16	17	18	19	20	PUERTOS
238	NIVER LINES	AGENCIA MARITIMA ESPAÑOLA EVGE, S.A.	x					x		x													Valencia, Gioia Tauro, Livorno, Genoa, Fos, Barcelona, Valencia, Suape, Rio de Janeiro, Santos, Buenos Aires, Montevideo, Rio Grande, Navegantes, Itapoa, Santos, Rio de Janeiro, Suape, Tangier, Valencia
238	UNITED ARAB SHIP-PING, CO.	UASAC IBERIA S.L.	x					x		x													Valencia, Gioia Tauro, Livorno, Genoa, Fos, Barcelona, Valencia, Suape, Rio de Janeiro, Santos, Buenos Aires, Montevideo, Rio Grande, Navegantes, Itapoa, Santos, Rio de Janeiro, Suape, Tangier, Valencia
238	ZIM INTEGRATED SHIPPING SERV.	A.PEREZ Y CIA S.L.	x					x		x													Valencia, Gioia Tauro, Livorno, Genoa, Fos, Barcelona, Valencia, Suape, Rio de Janeiro, Santos, Buenos Aires, Montevideo, Rio Grande, Navegantes, Itapoa, Santos, Rio de Janeiro, Suape, Tangier, Valencia
240	CHINA SHIPPING CONTAINER LINES	CHINA SHIPPING SPAIN AGENCY S.L	x	x				x	x					x		x	x						Marsaxlokk, Valencia, Barcelona, Fos, Marsaxlokk, Damietta, Beirut, Jeddah, Jebel Ali, Port Kelang, Xiamen, Qingdao, Shanghai, Ningbo, Nansha, Yantian, Cai Mep (~Ho Chi Minh City), Port Kelang, Djibouti (new call), Marsaxlokk
240	CMA CGM	CMA CGM IBERICA S.A.U.	x	x				x	x					x		x	x						Marsaxlokk, Valencia, Barcelona, Fos, Marsaxlokk, Damietta, Beirut, Jeddah, Jebel Ali, Port Kelang, Xiamen, Qingdao, Shanghai, Ningbo, Nansha, Yantian, Cai Mep (~Ho Chi Minh City), Port Kelang, Djibouti (new call), Marsaxlokk
240	COSCO CONTAINER LINES (COSCON)	COSCO IBERIA S.A.	x	x				x	x					x		x	x						Marsaxlokk, Valencia, Barcelona, Fos, Marsaxlokk, Damietta, Beirut, Jeddah, Jebel Ali, Port Kelang, Xiamen, Qingdao, Shanghai, Ningbo, Nansha, Yantian, Cai Mep (~Ho Chi Minh City), Port Kelang, Djibouti (new call), Marsaxlokk
240	FESCO	INTRAMEDITERRANEO S.A.	x	x				x	x					x		x	x						Marsaxlokk, Valencia, Barcelona, Fos, Marsaxlokk, Damietta, Beirut, Jeddah, Jebel Ali, Port Kelang, Xiamen, Qingdao, Shanghai, Ningbo, Nansha, Yantian, Cai Mep (~Ho Chi Minh City), Port Kelang, Djibouti (new call), Marsaxlokk
240	UNITED ARAB SHIP-PING, CO.	UASAC IBERIA S.L.	x	x				x	x					x		x	x						Marsaxlokk, Valencia, Barcelona, Fos, Marsaxlokk, Damietta, Beirut, Jeddah, Jebel Ali, Port Kelang, Xiamen, Qingdao, Shanghai, Ningbo, Nansha, Yantian, Cai Mep (~Ho Chi Minh City), Port Kelang, Djibouti (new call), Marsaxlokk
241	CMA CGM	CMA CGM IBERICA S.A.U.	x	x				x					x										Marsaxlokk, Livorno, Genoa, Marseille, Barcelona, Valencia, Algeciras (TTI), Tangier, Lome, Cotonou, Onne, Port Gentil, Libreville, Douala, Algeciras (TTI), Marsaxlokk
242	SEAGO LINE A/S	MARITIMA DEL MEDITERRANEO S.A.	x	x																			Valencia, Barcelona, Genoa, Istanbul-Evyap (Izmit), Istanbul-Ambarlı (Kumport), Izmir, Valencia
244	CMA CGM	CMA CGM IBERICA S.A.U.	x	x				x						x									Algeciras (TTI), Marsaxlokk, Livorno, Genoa, Barcelona, Valencia, Tangier, Caucedo, Kingston, Vera Cruz, Altamira, Houston, New Orleans, Kingston, Cartagena (Col), Guayaquil, Algeciras (TTI)
307	COMPANÍA TRASME-DITERRANEA	COMPANÍA TRASMEDI-TERRANEA S.A.	x																				Barcelona, Ibiza, Barcelona
315	EUROLINEAS MARI-TIMAS S.A	EUROLINEAS MARITI-MAS, S.A. (BALEARIA)	x																				Barcelona, Palma de Mallorca, Barcelona
318	ATLANTICA SPA DI NAVIGAZIONE	GRIMALDI LOGISTICA ESPAÑA, S.L.	x																				Barcelona, Civitavecchia, Barcelona
320	COMPANÍA TRASME-DITERRANEA	COMPANÍA TRASMEDI-TERRANEA S.A.	x																				Palma, Barcelona, Mahón, Barcelona, Ibiza, Barcelona, Mahón, Barcelona, Ibiza, Barcelona, Mahón, Palma
322	COMPANÍA TRASME-DITERRANEA	COMPANÍA TRASMEDI-TERRANEA S.A.	x																				Barcelona, Palma de Mallorca, Barcelona
325	EUROLINEAS MARI-TIMAS S.A	EUROLINEAS MARITI-MAS, S.A. (BALEARIA)	x																				Barcelona, Ciutadella, Alcudia, Ciutadella, Barcelona
329	EUROLINEAS MARI-TIMAS S.A	EUROLINEAS MARITI-MAS, S.A. (BALEARIA)	x																				Barcelona, Ibiza, Barcelona
338	NAVIERA TAMARAN, SA	A.PEREZ Y CIA S.L.	x	x																			Barcelona, Genova, Barcelona, Alicante, Santa Cruz de Tenerife, Las Palmas de Gran Canaria, Arrecife de Lanzarote, Las Palmas de Gran Canaria, Santa Cruz de Tenerife, Alicante, Barcelona
350	MEDITERRANEAN SHIPPING CO	MEDITERRANEAN SHIPPING	x																				Barcelona, Valencia, Las Palmas de Gran Canaria, Santa Cruz de Tenerife, Puerto Rosario, Cartagena, Valencia, Tarragona, Barcelona
350	WEC LINES ESPAÑA, S.L.U.	CONTENOSA	x																				Barcelona, Valencia, Las Palmas de Gran Canaria, Santa Cruz de Tenerife, Puerto Rosario, Cartagena, Valencia, Tarragona, Barcelona

7.3. Descripción de las áreas geográficas

1.- España

2.- Italia/Francia (Mediterráneo)

3.- Mediterráneo Oriental / Mar Negro / Caspio / Próximo Oriente

4.- Norteamérica (EUA) Atlántico

5.- Norteamérica (EUA) Pacífico

6.- África del Norte

7.- Extremo Oriente y Japón

8.- Sudamérica (Atlántico)

9.- Sudamérica (Pacífico)

10.- África Occidental

11.- Golfo de México (México y EUA)

12.- Sudeste Asiático

13.- Europa (Atlántico)

14.- Mar Rojo

15.- Golfo Pérsico/Mar Árabe

16.- Centro América y Caribe

17.- Canadá (Atlántico) y Grandes Lagos

18.- África del Sur y del Este/ Océano Índico

19.- Australia y Nueva Zelanda/ Islas del Pacífico

20.- Pakistán/India/Sri Lanka/Bangladesh



Port de Barcelona

Dirección y coordinación

Autoridad Portuaria de Barcelona
World Trade Center Barcelona
Edificio Est
Muelle de Barcelona, s/n
08039 Barcelona
T. 93 306 88 00
www.portdebarcelona.cat

Producción y diseño gráfico

Departamento de Comunicación



CMA CGM GROUP

INE

ZIM

61

CMA CGM

CHINA SHIPPING GROUP

ZIM

ZIM 232000 1 4201

2

1