



## 1 Estats financers

**El present capítol inclou el balanç de situació, el compte de pèrdues i guanys i el quadre de finançament de l'any 2011.**



*Entitat beneficiària del Fons de Cohesió de la Unió Europea*

## **INTRODUCCIÓ**

**1.1. Balanç de situació**

**1.2. Compte de pèrdues i guanys**

**1.3. Quadre de finançament**

# 1 Estats financers

## 1.1. Balanç de situació

	Milers d'euros		Milers d'euros		
	31/12/2011	31/12/2010	31/12/2011	31/12/2010	
<b>ACTIU NO CORRENT</b>	<b>1.790.208</b>	<b>1.785.139</b>	<b>PATRIMONI NET</b>	<b>1.322.016</b>	<b>1.272.997</b>
<b>I. Immobilitzat intangible</b>	<b>17.942</b>	<b>16.641</b>	<b>Fons propis</b>	<b>1.034.072</b>	<b>978.042</b>
1. Propietat industrial i altre immobilitzat intangible	10.121	10.389	Patrimoni	512.743	512.743
2. Aplicacions informàtiques	7.821	6.252	Resultats acumulats	465.299	383.854
			Resultat de l'exercici	56.030	81.445
<b>II. Immobilitzat material</b>	<b>1.467.054</b>	<b>1.418.176</b>	<b>Subvencions, donacions i llegats rebuts</b>	<b>287.944</b>	<b>294.955</b>
1. Terrenys i béns naturals	196.384	193.142	Subvencions oficials de capital	275.302	281.279
2. Construccions	1.021.002	968.513	Donacions i llegats de capital	20	20
3. Equipaments i instal·lacions tècniques	1.661	1.867	Altres subvencions, donacions i llegats	12.622	13.656
4. Immobilitzat en curs i acomptes	237.153	243.594			
5. Altre immobilitzat	10.854	11.060			
			<b>PASSIU NO CORRENT</b>	<b>651.014</b>	<b>661.764</b>
<b>III. Inversions immobiliàries</b>	<b>202.739</b>	<b>205.079</b>	<b>Provisions a llarg termini</b>	<b>5.262</b>	<b>22.680</b>
1. Terrenys	178.248	177.928	Obligacions per prestacions al personal a llarg termini	0	0
2. Construccions	24.491	27.151	Provisions per a responsabilitats	5.262	22.680
			Altres provisions	0	0
<b>IV. Inversions en empreses grup i associades a llarg termini</b>	<b>92.212</b>	<b>84.937</b>	<b>Deutes a llarg termini</b>	<b>492.947</b>	<b>497.527</b>
1. Instruments de patrimoni	81.255	74.447	Deutes amb entitats de crèdit	486.000	494.000
2. Crèdits a empreses	10.957	10.490	Proveïdors d'immobilitzat a llarg termini	0	0
			Altres	6.947	3.527
<b>V. Inversions financeres a llarg termini</b>	<b>6.069</b>	<b>60.214</b>	<b>Deutes amb empreses del grup i associades a llarg termini</b>	<b>0</b>	<b>0</b>
1. Instruments de patrimoni	2.090	2.090			
2. Crèdits a tercers	3.033	1.499	<b>Passius per impostos diferits</b>	<b>0</b>	<b>0</b>
3. Ad. públiques, subvencions oficials pendents de cobrament	0	55.441			
4. Altres actius financers	946	1.184	<b>Periodificacions a llarg termini</b>	<b>152.805</b>	<b>141.557</b>
<b>VI. Actius per impostos diferits</b>	<b>0</b>	<b>0</b>			
<b>VII. Deutors comercials no corrents</b>	<b>4.192</b>	<b>92</b>			
<b>ACTIU CORRENT</b>	<b>240.923</b>	<b>212.765</b>	<b>PASSIU CORRENT</b>	<b>58.101</b>	<b>63.143</b>
<b>I. Actius no corrents mantinguts per a la venda</b>	<b>0</b>	<b>0</b>	<b>Provisions a curt termini</b>	<b>0</b>	<b>0</b>
<b>II. Existències</b>	<b>220</b>	<b>225</b>	<b>Deutes a curt termini</b>	<b>22.370</b>	<b>23.281</b>
			Deutes amb entitats de crèdit	8.806	6.053
<b>III. Deutors comercials i altres comptes a cobrar</b>	<b>110.412</b>	<b>60.205</b>	Proveïdors d'immobilitzat a curt termini	11.644	14.729
1. Clients per vendes i prestacions de serveis	30.168	35.454	Altres passius financers	1.920	2.499
2. Clients i deutors, empreses del grup i associades	20.877	21.772			
3. Deutors diversos	1.155	557	<b>Deutes amb empreses del grup i associades a curt termini</b>	<b>625</b>	<b>647</b>
4. Ad. públiques, subvencions oficials pendents de cobrament	55.441	0	Deutes amb empreses del grup	440	410
5. Altres crèdits amb les administracions públiques	2.771	2.422	Deutes amb empreses associades	185	237
<b>IV. Inversions en empreses del grup i associades a curt termini</b>	<b>0</b>	<b>0</b>	<b>Creditors comercials i altres comptes a pagar</b>	<b>35.101</b>	<b>39.205</b>
			Creditors i altres comptes a pagar	25.988	29.835
<b>V. Inversions financeres a curt termini</b>	<b>123</b>	<b>125</b>	Administracions públiques, acomptes de subvencions	0	0
1. Instruments de patrimoni	0	0	Altres deutes amb les administracions públiques	9.113	9.370
2. Crèdits a empreses	123	125			
3. Altres actius financers	0	0	<b>Periodificacions</b>	<b>5</b>	<b>10</b>
<b>VI. Periodificacions</b>	<b>980</b>	<b>823</b>			
<b>VII. Efectiu i altres actius líquids equivalents</b>	<b>129.188</b>	<b>151.387</b>			
1. Tresoreria	18.188	14.887			
2. Altres actius líquids equivalents	111.000	136.500			
<b>TOTAL ACTIU</b>	<b>2.031.131</b>	<b>1.997.904</b>	<b>TOTAL PASSIU</b>	<b>2.031.131</b>	<b>1.997.904</b>

## 1.2. Compte de pèrdues i guanys

(Milers d'euros)	2011	2010	Variació	%Var
<b>Import net de la xifra de negoci</b>	<b>157.839</b>	<b>167.360</b>	<b>-9.521</b>	<b>-5,69%</b>
<b>Taxes portuàries</b>	<b>146.752</b>	<b>160.631</b>	<b>-13.879</b>	<b>-8,64%</b>
Taxa d'ocupació	55.146	58.867	-3.721	-6,32%
Taxes per la utilització especial de les instal·lacions portuàries	74.658	82.539	-7.881	-9,55%
Taxa del vaixell	26.176	29.536	-3.360	-11,38%
Taxa de les embarcacions esportives	400	603	-203	-33,67%
Taxa del passatge	8.608	7.871	737	9,36%
Taxa de la mercaderia	39.202	44.333	-5.131	-11,57%
Taxa de la pesca fresca	155	196	-41	-20,92%
Taxa per la utilització especial de la zona de trànsit	117	0		
Taxa d'activitat	15.915	18.371	-2.456	-13,37%
Taxes per serveis no comercials	1.033	854	179	20,96%
<b>Altres ingressos de negoci</b>	<b>11.087</b>	<b>6.729</b>	<b>4.358</b>	<b>64,76%</b>
Imports addicionals a les taxes	3.225	2.342	883	37,70%
Tarifes i altres	7.862	4.387	3.475	79,21%
<b>Altres ingressos d'explotació</b>	<b>7.447</b>	<b>6.925</b>	<b>522</b>	<b>7,54%</b>
Ingressos accessoris i altres de gestió corrent	3.754	3.068	686	22,36%
Subvencions d'explotació incorporades al resultat de l'exercici	117	140	-23	-16,43%
Ingressos de reversió de concessions	1.027	835	192	22,99%
Fons de Compensació Interportuari rebut	2.549	2.882	-333	-11,55%
<b>Despeses de personal</b>	<b>-32.353</b>	<b>-34.361</b>	<b>2.008</b>	<b>-5,84%</b>
Sous, salaris i assimilats	-21.533	-22.080	547	-2,48%
Indemnitzacions	-1.093	-2.698	1.605	-59,49%
Càrregues socials	-9.727	-9.583	-144	1,50%
Provisions			0	0,00%
<b>Altres despeses d'explotació</b>	<b>-47.972</b>	<b>-41.299</b>	<b>-6.673</b>	<b>16,16%</b>
Serveis exteriors	-30.929	-24.020	-6.909	28,76%
Reparacions i conservació	-15.769	-8.844	-6.925	78,30%
Serveis de professionals independents	-4.638	-4.136	-502	12,14%
Subministraments i consums	-2.028	-1.511	-517	34,22%
Altres serveis exteriors	-8.494	-9.529	1.035	-10,86%
Tributs	-1.610	-1.250	-360	28,80%
Pèrdues, deteriorament i variació de provisions per operacions comercials	-1.205	-1.060	-145	
Altres despeses de gestió corrent	-921	-3.788	2.867	-75,69%
Aportació a Puertos del Estado	-6.425	-6.068	-357	5,88%
Fons de Compensació Interportuari aportat	-6.882	-5.113	-1.769	34,60%
<b>Amortitzacions de l'immobilitzat</b>	<b>-43.504</b>	<b>-40.750</b>	<b>-2.754</b>	<b>6,76%</b>
<b>Imputació de subvencions d'immobilitzat no financer i altres</b>	<b>6.810</b>	<b>5.694</b>	<b>1.116</b>	<b>19,60%</b>
<b>Excés de provisions</b>	<b>312</b>	<b>1.422</b>	<b>-1.110</b>	<b>-78,06%</b>
<b>Deteriorament i resultat per alienacions d'immobilitzat</b>	<b>301</b>	<b>-3.774</b>	<b>4.075</b>	<b>-107,98%</b>
Deterioraments i pèrdues	260	-3.650	3.910	-107,12%
Resultats d'alienacions i d'altres	41	-124	165	-133,06%
<b>Altres resultats</b>	<b>11.433</b>	<b>16.628</b>	<b>-5.195</b>	<b>-31,24%</b>
Ingressos excepcionals	11.433	16.628	-5.195	-31,24%
Despeses excepcionals	0	0	0	0,00%
<b>RESULTAT D'EXPLOTACIÓ</b>	<b>60.313</b>	<b>77.845</b>	<b>-17.532</b>	<b>-22,52%</b>
<b>Ingressos financers</b>	<b>12.726</b>	<b>12.981</b>	<b>-255</b>	<b>-1,96%</b>
De participacions en instruments de patrimoni	756	288	468	162,50%
De valors negociables i altres instruments financers	11.006	11.337	-331	-2,92%
Incorporació de despeses financeres a l'actiu	964	1.356	-392	-28,91%
<b>Despeses financeres</b>	<b>-14.263</b>	<b>-12.479</b>	<b>-1.784</b>	<b>14,30%</b>
Per deutes amb tercers	-13.375	-11.232	-2.143	19,08%
Per actualització de provisions	-888	-1.247	359	-28,79%
<b>Variació del valor raonable en instruments financers</b>	<b>-3.420</b>	<b>-2.028</b>	<b>-1.392</b>	<b>68,64%</b>
Cartera de negociació i d'altres	-3.420	-2.028	-1.392	68,64%
<b>Deteriorament i resultat per alienacions d'instruments financers</b>	<b>674</b>	<b>5.124</b>	<b>-4.450</b>	<b>-86,85%</b>
Deterioraments i pèrdues	0	0	0	0,00%
Resultats d'alienacions i d'altres	674	5.124	-4.450	-86,85%
<b>RESULTAT FINANCER</b>	<b>-4.283</b>	<b>3.598</b>	<b>-7.881</b>	<b>-219,04%</b>
<b>RESULTAT ABANS D'IMPOSTOS</b>	<b>56.030</b>	<b>81.443</b>	<b>-25.413</b>	<b>-31,20%</b>

(Milers d'euros)	2011	2010	Variació	%Var
<b>Impost sobre beneficis</b>	<b>0</b>	<b>0</b>	<b>0</b>	<b>0,00%</b>
<b>RESULTAT DE L'EXERCICI</b>	<b>56.030</b>	<b>81.443</b>	<b>-25.413</b>	<b>-31,20%</b>

### 1.3. Quadre de finançament

(Milers d'euros)	2011
<b>APLICACIONS</b>	<b>141.577</b>
<b>Altes d'actiu no corrent</b>	<b>105.419</b>
Adquisicions d'immobilitzat i altres inversions	101.285
Subvencions a cobrar a llarg termini	0
Deutors comercials no corrents i altres activitats d'explotació	4.134
Immobilitzat per concessions revertides	0
Transferències d'actius d'altres organismes públics	0
<b>Fons de Compensació Interportuari aportat</b>	<b>6.882</b>
<b>Baixes de passiu no corrent</b>	<b>29.276</b>
Cancel·lació/Traspàs de deutes amb entitats de crèdit	8.000
Cancel·lació/Traspàs de deutes amb proveïdors d'immobilitzat	0
Cancel·lació/Traspàs de deutes amb empreses del grup/associades	3.284
Aplicació de provisions a llarg termini	17.992
<b>ORÍGENS</b>	<b>174.777</b>
<b>Recursos procedents de les operacions</b>	<b>78.335</b>
<b>Fons de Compensació Interportuari rebut</b>	<b>2.549</b>
<b>Subvencions de capital meritades</b>	<b>826</b>
<b>Altes de passiu no corrent</b>	<b>16.258</b>
Deutes a llarg termini amb entitats de crèdit	0
Deutes a llarg termini amb proveïdors d'immobilitzat	0
Deutes a llarg termini amb empreses del grup/associades i d'altres	0
Avançaments rebuts per vendes o prestació de serveis	16.258
<b>Baixes d'actiu no corrent</b>	<b>58.785</b>
Alienació d'immobilitzat i d'instruments de patrimoni	2.821
Cancel·lació/Traspàs a ct d'altres inversions financeres a lt	490
Cancel·lació/Traspàs a ct de subvencions a cobrar a lt	55.441
Cancel·lació/Traspàs de deutors comercials no corrents i altres	33
Transferències d'actius d'altres organismes públics	0
<b>D'altres</b>	<b>18.024</b>
<b>Excés d'origens sobre aplicacions</b>	<b>33.200</b>
<b>Excés d'aplicacions sobre orígens</b>	



## **2 Característiques tècniques del Port**

**En aquest capítol figura la descripció física del Port de Barcelona; la situació geogràfica, les condicions climàtiques, els accessos terrestres, els punts on es troben els fars i balises que faciliten l'accés marítim, la distribució per usos de les 828,9 ha de superfície de què disposa el Port (incloent-hi la ZAL) i el calat al llarg dels més de 20 Km de moll.**

**Aquest capítol conté també un inventari de les instal·lacions i l'equipament existents al Port.**

## **INTRODUCCIÓ**

### **2.1. Condicions generals**

#### **2.1.1. Situació**

#### **2.1.2. Règim de vents**

#### **2.1.3. Règim de temporals en aigües profundes o temporals teòrics**

#### **2.1.4. Marees**

#### **2.1.5. Entrada**

##### **2.1.5.1. Canals d'entrada**

##### **2.1.5.1. bis Plànols dels canals d'entrada i àrees d'ancoratge**

##### **2.1.5.2. Bocana d'entrada**

##### **2.1.5.3. Utilització de remolcadors d'entrada i sortida**

##### **2.1.5.4. Vaixell més gran entrat en el darrer any**

#### **2.1.6. Superfícies de flotació (ha)**

##### **2.1.6.1. Zona I**

##### **2.1.6.2. Zona II**

### **2.2. Instal·lacions al servei del comerç marítim**

#### **2.2.1. Molls i atracadors**

##### **2.2.1.1. Classificació per dàrsenes**

##### **2.2.1.2. Classificació per a usos i calats**

#### **2.2.2. Superfície terrestre i àrees de dipòsit**

#### **2.2.3. Magatzems frigorífics i fàbriques de gel**

#### **2.2.4. Estacions marítimes**

#### **2.2.5. Instal·lacions pesqueres**

#### **2.2.6. Edificacions i instal·lacions d'ús públic**

### **2.4. Instal·lacions per a vaixells**

#### **2.4.1. Dics**

##### **2.4.1.1. Dics secs**

##### **2.4.1.2. Dics flotants**

#### **2.4.2. Escars**

#### **2.4.3. Drassanes**

#### **2.4.4. Servei de subministrament a vaixells**

### **2.5. Mitjans mecànics de terra**

#### **2.5.1. Grues**

##### **2.5.1.1. Grues de moll**

##### **2.5.1.2. Grues automòbils**

##### **2.5.1.3. Nombre de grues. Resum**

#### **2.5.2. Instal·lacions especials de càrrega i descàrrega**

#### **2.5.3. Material mòbil ferroviari**



#### **2.5.4. Material auxiliar de càrrega, descàrrega i transport**

#### **2.6. Material flotant**

##### **2.6.1. Dragues**

##### **2.6.2. Remolcadors**

##### **2.6.3. Gànguils, gavarres i barcases**

##### **2.6.4. Grues flotants**

##### **2.6.5. Altres mitjans flotants auxiliars de servei**

#### **2.7. Accesos terrestres i comunicacions**

##### **2.7.1. Accesos terrestres i comunicacions interiors**

##### **2.7.2. Plànol de comunicacions internes**

##### **2.7.3. Plànol d'accesos terrestres**

##### **2.8. Breu descripció d'instal·lacions per a tràfics específics**

##### **2.9. Plànol general de fars i balises**

##### **2.10. Plànol general del port**

## 2 Característiques tècniques del Port

### 2.1. Condicions generals

#### 2.1.1. Situació

Eslora més gran	2° 10' E
Latitud	41° 21' N

#### 2.1.2. Règim de vents

Eslora més gran	3r. Quadrant
Dominant	1r. Quadrant

#### 2.1.3. Règim de temporals en aigües profundes o temporals teòrics

Llarg	300'
Màxima altura d'ona (2h = Hs)	5
Màxima longitud d'ona (2L)	207
Ona significant	2,5

#### 2.1.4. Marees

Màxima carrera de marea	125 cm
Cota de la B.M.V.E., respecte al zero del port	-5 cm
Cota de la P.M.V.E., respecte al zero del port	120 cm

### 2.1.5. Entrada

#### 2.1.5.1. Canals d'entrada

<b>Canal d'accés nord</b>	
Orientació	125° / 305° v
Ample	926 m
Longitud	2.778 m
Calat en B.M.V.E.	30 m
Naturalesa del fons	fang
<b>Canal d'accés sud</b>	
Orientació	166° / 346° v
Ample	de 0,5' a 0,6'
Longitud	1,2'
Calat en B.M.V.E.	50 m
Naturalesa del fons	fang

2.1.5.1. bis Plànols dels canals d'entrada i àrees d'ancoratge

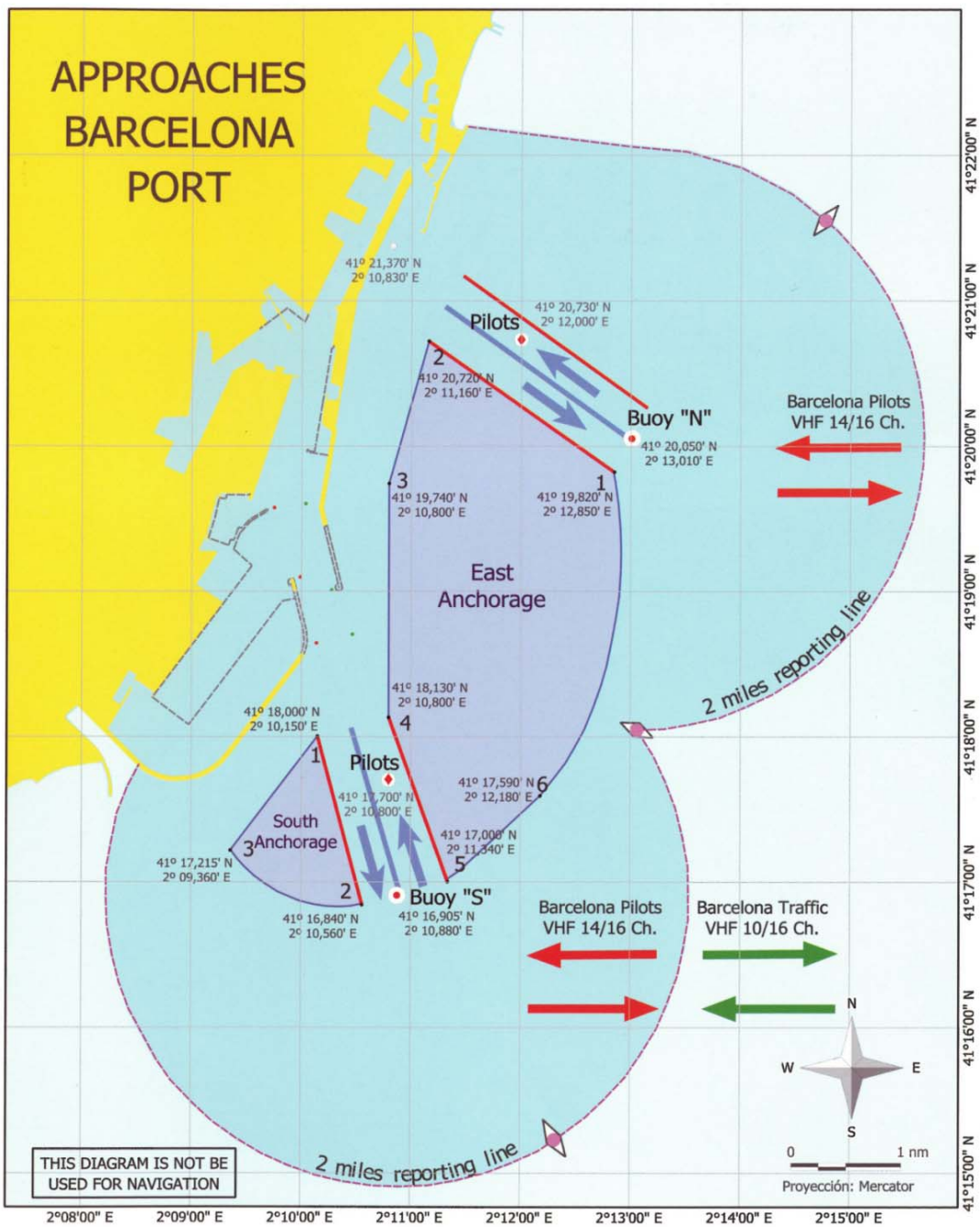

### 2.1.5.2. Bocana d'entrada

<b>Bocana d'entrada nord</b>	
Orientació	015° / 195° v
Ample	278 m
Calat en B.M.V.E.	11,50 m
Corrent màxim controlat	1 cm/seg

<b>Bocana d'entrada sud (en obres)</b>	
Orientació	166° / 346° v
Ample	525 m
Calat en B.M.V.E.	18,5 m
Corrent màxim controlat	8 cm/seg

### 2.1.5.3. Utilització de remolcadors d'entrada i sortida

### 2.1.5.4. Vaixell més gran entrat en el darrer any

Característiques	Eslora més gran		Calat més gran	
	Zona 1	Zona 2	Zona 1	Zona 2
Nom	Mette Maersk	Baltimore	MSC Bettina	Marinor
Nacionalitat	Dinamarca	Dinamarca	Panamà	Noruega
GT	98.268	48.853	151.559	42.835
TPM	115.993	53.700	156.131	74.997
Eslora	371	294,1	365,50	228,59
Calat	15,5	12,2	16,00	14,18
Tipus	Portacontenidors	Portacontenidors	Portacontenidors	Tanc
Calat real a l'entrada o sortida	12,00	10,00	13,00	9,00

### 2.1.6. Superfícies de flotació (ha)

#### 2.1.6.1. Zona I

SITUACIÓ	Avantport	Dàrsenes			Total (ha)
		Comercials	Pesqueres	Resta	
Port interior (entre balises de bocana)	-	331,3	3,68	581,52	916,5

## 2.1.6.2. Zona II

Situació	Accessos	Ancoratge	Resta	Total (ha)
Límit servei port	492,24	1.604,71	2.444,35	4.541,30

## 2.2. Instal·lacions al servei del comerç marítim

### 2.2.1. Molls i atracadors

#### 2.2.1.1. Classificació per dàrsenes

Nom	Longitud (m)	Calat (m) *	Ample (m)	Usos
<b>Del servei</b>				
<b>DÀRSENES COMERCIALS</b>				
Moll 00A Adossat Mod. 1-10	480,00	16,00	192,0	Mercaderia general i sòlids a granel
Moll 00A Adossat Mod. 10-rampa	30,00	16,00	30,0	Vaixells ro-ro
Moll 01D Adossat (rampa S.)	30,00	16,00	30,0	Vaixells ro-ro
Moll 01D Adossat Mod. 1-10	500,00	12,00	170,0	Mercaderia general
Moll 01D Adossat Mod. 11-22	603,00	12	75	Passatgers
Moll 01D Adossat (rampa N.)	21,10	12	31	Vaixells ro-ro
Moll 01E Adossat (rampa)	21,10	11,8	31	Vaixells ro-ro
Moll 01E Adossat Mod. 1-15	765,00	11,8	75,5	Passatgers
Moll 15B Espanya (Est)	310,00	8,6	12	Passatgers i vaixells representatius
Moll 17B Drassanes	99,50	7	23	Passatgers/ro-ro
Moll 17B Drassanes (rampa)	29,00	7	15,6	Passatgers/ro-ro
Moll 18A Barcelona (Nord) (rampa)	24,20	8	15,6	Passatgers/ro-ro
Moll 18A Barcelona (Nord)	481,00	8	80	Passatgers/ro-ro
Moll 18B Barcelona (Est)	160,00	9,5	40	Passatgers
Moll 18C Barcelona (Sud)	430,00	9	80	Passatgers/ro-ro
Moll 18C Barcelona (Sud) (rampa)	25,00	9	25	Passatgers/ro-ro
Moll 19A Sant Bertran (rampa N.)	25,00	11	25	Passatgers/ro-ro
Moll 19A Sant Bertran	258,00	11	83,0	Passatgers/ro-ro
Moll 19A Sant Bertran (rampa S.)	30,00	11	50	Passatgers/ro-ro
Moll 19B Sant Bertran (rampa N.)	30,00	11	50,0	Passatgers/ro-ro
Moll 19B Sant Bertran	221,00	11	83,0	Passatgers/ro-ro
Moll 19B Sant Bertran (rampa S.)	22,00	11	30	Passatgers/ro-ro
Moll 20A Ponent (Nord) (rampa O.)	23,00	7,8	30,0	Passatgers/ro-ro
Moll 20A Ponent (Nord) (1r. tram)	294,00	7,8	45,0	Passatgers/ro-ro
Moll 20A Ponent (Nord) (rampa E.)	30,00	7,8	14	Passatgers/ro-ro
Moll 20B Ponent (Nord) (2n. tram)	89,60	7,8	29,0	Mercaderia general
Moll 20C Ponent (Est)	284,00	9,5	33	Mercaderia general
Moll 20D Ponent (Sud) (rampa)	30,00	11,20	12,0	Passatgers/ro-ro
Moll 20D Ponent (Sud)	306,00	11,2	62	Passatgers/ro-ro
Moll 21A Costa (rampa N.)	30,15	11,2	10	Passatgers/ro-ro
Moll 21A Costa	421,00	11,20	66,0	Passatgers/ro-ro
Moll 21A Costa (rampa S.)	35,00	11,2	30	Vaixells ro-ro
Moll 22A Contradic (Nord) (rampa)	28,60	11,2	35	Vaixells ro-ro
Moll 22A Contradic (Nord)	282,00	11,20	85,00	Líquids i sòlids a granel per a instal·lació especial
Moll 22B Contradic (Est)	241,00	10,8	13	Sòlids a granel per a instal·lació especial
Moll 22C Contradic (Sud)	419,00	12	160	Líquids i sòlids a granel per a instal·lació especial
Moll 22C Contradic (Sud) (rampa)	25,00	12	14	Vaixells ro-ro
Moll 23A Oest	198,00	12	77	Sòlids a granel
Moll 24A Sud (part Nord)	350,00	12	220,0	Contenidors
Moll 24B Sud (part Est) Mod. 1-10	500,00	14,00	100,0	Contenidors
Moll 24B Sud (part Est) Mod. 11-23	663,00	16	100,0	Contenidors
Moll 26A Álvarez de la Campa (1r. tram)	350,00	12,00	200/300	Productes petrolífers
Moll 26A Álvarez de la Campa (3r. tram)	460,00	12	100	Mercaderia general
Moll 27A Lepant (atracaador núm. 1)	170,00	8,00	42	Vaixells ro-ro
Moll 27A Lepant (rampa)	14,90	8,00	3,45	Vaixells ro-ro
Moll 27B Lepant (atracaador núm. 2)	123,50	8	25	Vaixells ro-ro
Moll 27B Lepant (rampa)	17,45	8	22,3	Vaixells ro-ro
Moll 28B Evaristo Fernández (rampa S)	22,00	7,8	65	Vaixells ro-ro
Moll 29A Príncep d'Espanya (1r. tram)	123,40	8,00	45,0	Contenidors
Moll 29A Príncep d'Espanya (2n. tram)	973,00	14	150/500	Contenidors
Moll 30A Dàrsena Sud	331,00	12	150	Mercaderia general
Moll 30A Dàrsena Sud (rampa)	24,00	12,00	20	Vaixells ro-ro
Moll 30B Dàrsena Sud	205,00	12,00	150,0	Mercaderia general
Moll 30B Dàrsena Sud (rampa N.)	25,00	12	20	Vaixells ro-ro
Moll 30B Dàrsena Sud (rampa S.)	20,00	12	14,0	Vaixells ro-ro (automòbils)
Moll 30C Dàrsena Sud	277,00	12,00	50/350	Vaixells ro-ro (automòbils)
Moll 31A Dàrsena Interior	286,00	12	50/400	Vaixells ro-ro (automòbils)
Moll 31A Dàrsena Interior (rampa)	22,00	12	36	Vaixells ro-ro (automòbils)
Moll 31B Dàrsena Interior (rampa)	36,00	7,00	22,0	Vaixells ro-ro (automòbils)
Moll 31B Dàrsena Interior	240,00	7	50	Vaixells ro-ro (automòbils)
Moll 31C Dàrsena Interior	87,00	8	0	Vaixells ro-ro (automòbils)
Moll 31C Dàrsena Interior (rampa)	29,00	7,00	12,0	Vaixells ro-ro (automòbils)

Moll 32 De l'energia/de l'Energia (7 atracadors)	1.190,00	12	0	Gasos líquats i líquids
Moll 34B De l'energia/de l'Energia	275,00	16,5	0	Líquids a granel
<b>Total</b>	<b>14.145,50</b>			
<b>DÀRSENES PESQUERES</b>				
Moll 10A de Pescadors	75,00	8	50	Pesca/Escar
Moll 10B de Pescadors	68,50	8	35	Pesca
Moll 10C de Pescadors (Nord)	154,00	8	35	Pesca
Moll 11A de Balears	217,50	8	10	Pesca
Moll 11B de Balears	61,00	8	21	Pesca
Moll 11C de Balears	261,00	9,6	50	Pesca
<b>Total</b>	<b>837,00</b>			
<b>ALTRES DÀRSENES</b>				
Moll 02A de Llevant	43,00	8	45	Embarcacions auxiliars
Moll 02B de Llevant	186,00	8	60	Embarcacions auxiliars
Moll 02C de Llevant	156,00	8	45	Embarcacions auxiliars
Moll 15A d'Espanya NE	437,00	8,3	34	lots i vaixells representatius
Moll 15C d'Espanya Sud	177,00	7,6	36	Embarcacions auxiliars
Moll 15D d'Espanya Oest-2	283,50	7,6	45	Embarcacions de lleure
Moll 15E d'Espanya Oest-1	221,00	7,6	19	Embarcacions de lleure
Moll 16A de Bosch i Alsina	451,00	6,6	55	Vaixells no comercials, assortidors
Moll 17A de Drassanes	97,00	7	0	Tràfic local
Moll 27C Lepant (atracador núm. 3)	79,00	7	15	Base remolcadors
Moll 28A Evaristo Fernández	66,00	7	65	Base remolcadors/amarradors
Moll 28B Evaristo Fernández	80,00	7	65	Base remolcadors
Moll 33A Nou Contradic	80,00	2,5	10	Embarcacions auxiliars
Moll 33B Nou Contradic	160,00	6	0,5	Embarcacions auxiliars
Moll 34A De l'energia/de l'Energia	100,00	4	0	Base pràctics
Moll 99B Dic Sud	500,00	11,70	12	Reparació i armament de vaixells
<b>Total</b>	<b>3.116,50</b>			
<b>TOTAL DÀRSENES DEL SERVEI</b>	<b>18.099,00</b>			
<b>De particulars</b>				
<b>DÀRSENES COMERCIALS</b>				
Moll 26A Álvarez de la Campa (2n tram)	250,00	12	100/200	Sòlids i líquids a granel per a instal·lació especial
Moll 32H De l'energia/de l'Energia	258,00	12	0,0	Gas natural líquat
Moll 33C Nou Contradic	300,00	13,70	0,00	Gas natural líquat
<b>Total</b>	<b>808,00</b>			
<b>DÀRSENES PESQUERES</b>				
<b>No n'hi ha</b>				
<b>ALTRES DÀRSENES</b>				
Moll 03A Oriental	210,00	8,50	0,00	Reparació naval
Moll 05A Occidental (testera)	58,50	9,00	10,00	Reparació naval
Moll 05B Occidental (Oest)	210,00	9,00	19,50	Reparació naval
Moll 06A Catalunya Sud	35,00	8,00	5,50	Reparació naval
Moll 06B Catalunya (testera)	50,00	8,00	18,00	Reparació naval
Moll 06C Catalunya Nord	214,00	8,00	26,00	Reparació naval
Moll 06D Catalunya Est	50,00	8,00	42,00	Reparació naval
Moll 07C Marina '92	126,00	8,00	51,00	Reparació naval
Moll 07B Marina '92	103,50	8,00	62,00	Reparació naval
Moll 07A Marina '92	126,00	8,00	51,00	Reparació naval
Moll 08A Nou	98,00	8,00	42,00	Reparació naval
Moll 09A Escar	59,00	8,00	42,00	Reparació naval
Moll 12A del Rellotge	202,00	8,00	52/150	Embarcacions de lleure
Moll 13A Barceloneta	439,00	8,00	52,00	Embarcacions de lleure
Moll 14A del Dipòsit	108,00	8,00	40,00	Embarcacions de lleure
<b>Total</b>	<b>2.089,00</b>			
<b>TOTAL DÀRSENES DE PARTICULARS</b>	<b>2.897,00</b>			
<b>TOTAL</b>	<b>20.996,00</b>			

[\*] Calat nominal de construcció. Pot produir-se variacions en el calat real del moll que no es reflecteixen en aquesta relació.

## 2.2.1.2. Classificació per a usos i calats

Usos	Metres lineals de moll amb calat "C" (m)					Totals	C<4m
	C>=12m	12m>C<=10m	10m>C>=8m	8m>C>=6m	6m>C>=4m		
<b>DEL SERVEI</b>							
<b>Molls comercials</b>							
Mercaderia general convencional	1.976,00	-	284,00	89,60	-	2.349,60	-
Contenidors	2.486,00	-	123,40	-	-	2.609,40	-
Atracadors ro-ro	760,10	84,70	441,85	298,00	-	1.584,65	-
Sòlids a granel sense inst. esp.	198,00	-	-	-	-	198,00	-
Sòlids a granel per a inst. esp.	419,00	523,00	-	-	-	942,00	-
Líquids a granel	1.815,00	-	-	-	-	1.815,00	-
Passatgers	603,00	2.138,15	1.430,20	475,50	-	4.646,85	-
<b>Altres molls</b>							
Pesca	-	-	837,00	-	-	837,00	-
Armament, reparació i desballestament	500,00	-	-	-	100,00	600,00	-
Diversos	-	-	822,00	1.614,50	-	2.516,50	80,00
<b>TOTAL DEL SERVEI</b>	<b>8.757,10</b>	<b>2.745,85</b>	<b>3.938,45</b>	<b>2.477,60</b>	<b>100,00</b>	<b>18.099,00</b>	<b>80,00</b>
<b>DE PARTICULARS</b>							
<b>Molls comercials</b>							
Mercaderia general convencional	-	-	-	-	-	-	-
Contenidors	-	-	-	-	-	-	-
Atracadors ro-ro	-	-	-	-	-	-	-
Sòlids a granel sense inst. esp.	-	-	-	-	-	-	-
Sòlids a granel per a inst. esp.	250,00	-	-	-	-	250,00	-
Líquids a granel	558,00	-	-	-	-	558,00	-
Passatgers	-	-	-	-	-	-	-
<b>Altres molls</b>							
Pesca	-	-	-	-	-	-	-
Armament, reparació i desballestament	-	-	1.340,00	-	-	1.340,00	-
Diversos	-	-	749,00	-	-	749,00	-
<b>TOTAL DE PARTICULARS</b>	<b>808,00</b>	<b>0,00</b>	<b>2.089,00</b>	<b>0,00</b>	<b>0,00</b>	<b>2.897,00</b>	<b>0,00</b>
<b>TOTAL</b>	<b>9.565,10</b>	<b>2.745,85</b>	<b>6.027,45</b>	<b>2.477,60</b>	<b>100,00</b>	<b>20.996,00</b>	<b>80,00</b>

## 2.2.2. Superfície terrestre i àrees de dipòsit

SECTOR	Designació	Magatzems				Resta	Total
		Descoberts	Coberts i oberts	Tancats	Vials i FC		
<b>SECTOR 1</b>							
	Moll 01 Adossat						
	Moll 02 Llevant						
	Moll 03 Dic Flotant						
	Moll 05 Occidental						
Superfície:		195.256	-		145.763	446.874	787.893
<b>SECTOR 2</b>							
	Moll 06 Catalunya						
	Moll 08 Nou						
	Moll 10 Pescadors						
	Moll 11 Balears						
	Moll 12 Relotge						
	Moll 13 Marina Port Vell						
	Moll 14 Dipòsit						
	Moll 15 Espanya						
	Moll 16 Bosch i Alsina						
	Moll 17 Drassanes						
	Moll 18 Barcelona						
Superfície:		146.662	-	-	105.581	342.039	594.282
<b>SECTOR 3</b>							
	Moll 19 Sant Bertran						
	Moll 20 Ponent						
	Moll 21 Costa						
	Moll 22 Contradic						
Superfície:		136.495	-	20.471	152.620	173.141	482.726
<b>SECTOR 4</b>							
	Moll 23 Oest						

SECTOR	Magatzems				Resta	Total
	Designació	Descoberts	Coberts i oberts	Tancats		
	Moll 24 Sud					
	Moll 25 Pantalà					
Superfície:		697.243	-	3.600	97.720	136.859
<b>SECTOR 5</b>						935.421
	Moll 26 Álvarez de la Campa					
	Moll 27 de Lepant					
	Moll 28 Evaristo Fernández					
Superfície:		282.842	-	4.845	158.757	178.701
<b>SECTOR 6</b>						625.145
	Moll 29 Príncep d'Espanya					
	Moll 30 Dàrsena Sud					
Superfície:		535.981	38.578		77.741	152.704
<b>SECTOR 7</b>						805.005
	Zona Sur					
Superfície:		150.494	135.810		107.664	38.405
<b>SECTOR 8</b>						432.373
	Moll 32 Inflamables					
Superfície:		1.128.995			224.788	275.159
<b>SECTOR 9</b>						1.628.942
	ZAL 1					
Superfície:		430.855			147.816	71.758
<b>SECTOR 10</b>						650.429
	ZAL 2					
Superfície:		498.520			335.183	497.463
<b>SECTOR 11</b>						1.331.166
	Antiga llera riu Llobregat					
Superfície:					349.623	47.003
<b>SECTOR 12</b>						396.626
	Moll Prat					
Superfície:		417.903			318.636	1.260.933
<b>TOTAL PORT</b>						1.997.476
						<b>10.667.484</b>



### 2.2.3. Magatzems frigorífics i fàbriques de gel

Situació	Denominació	Propietari	Capacitat d'emmagatzematge (m³)	Observacions
Moll 11 Balears	Fàbrica de gel	Cofradia pescadores BCN	296	

### 2.2.4. Estacions marítimes

Situació	Propietari	Tràfic que serveix	Superfície (m²)
Moll 01 Adossat, E.M. A	Creuers del Port de Barcelona, SA	Internacional	5.678
Moll 01 Adossat, E.M. B	Creuers del Port de Barcelona, SA	Internacional	6.756
Moll 01 Adossat, E.M. C	Creuers del Port de Barcelona, SA	Internacional	4.143
Moll 01 Adossat, E.M. D	Costa Crociere SpA	Internacional	5.385
Moll 18 Barcelona Nord	Creuers del Port de Barcelona, SA	Internacional	1.934
Moll 18 Barcelona Sud	Creuers del Port de Barcelona, SA	Internacional	1.934
Moll 18 Barcelona Nord	Autoritat Portuària de Barcelona	Balears	1.400
Moll 19 Sant Bertran	Terminal Ferry de BCN, SRLU	Internacional i Balears	2.333
Moll 15B Espanya	Autoritat Portuària de Barcelona	Internacional	516

### 2.2.5. Instal·lacions pesqueres

Classe d'instal·lació	Situació	Superfície (m²)
Llotja	Moll 10 Pescadors	1.500
Estenedor de xarxes	Moll 10 Pescadors	2.500
Casetes de pescadors	Moll 10 Pescadors	437
Casetes de pescadors	Moll 11 Balears	653
Magatzem reparació xarxes	Moll 11 Balears	2.013

### 2.2.6. Edificacions i instal·lacions d'ús públic

Situació	Propietari	Ús	Característiques
Antiga llera riu Llobregat	Autoritat Portuària de Barcelona	Aparcament públic camions	Esplanada de 38.724 m²
C/ Anselm Clavé	Autoritat Portuària de Barcelona	Seu Port 2000, oficines	-
Ronda del Port , tram 1	Autoritat Portuària de Barcelona	Porta n. 2 d'entrada / sortida a zona comercial	Control Guardamolls + Guàrdia Civil (contrarregistre)
Ronda del Port , tram 3	Autoritat Portuària de Barcelona	Porta n. 25 d'entrada / sortida a zona comercial	Control Guardamolls + Guàrdia Civil (contrarregistre)
Ronda del Port , tram 5	Autoritat Portuària de Barcelona	Guàrdia Civil / Transportistes	Edifici de 3.730 m2
Ronda del Port , tram 5	Autoritat Portuària de Barcelona	Porta n. 28 de sortida des de zona comercial	Control Guàrdia Civil (contrarregistre)
Ronda del Port , tram 6	Autoritat Portuària de Barcelona	Policia Portuària i tallers APB	19.500 m2
Ronda del Port , tram 6	Autoritat Portuària de Barcelona	Porta n. 29 d'entrada a zona comercial	Control Policia Portuària
Ronda del Port , tram 6	Autoritat Portuària de Barcelona	Porta n. 30 d'entrada a zona comercial	Control Policia Portuària
Ronda del Port , tram 7	Autoritat Portuària de Barcelona	Porta n. 33 d'entrada /sortida a ZAL	Control Policia Portuària
Moll 09 Escar	Autoritat Portuària de Barcelona	Jubilats APB / Lliga Naval	Superfície: 780 m²
Moll 16 Bosch i Alsina	Autoritat Portuària de Barcelona	Dispensari mèdic	Edifici de 600 m2

Situació	Propietari	Ús	Característiques
Moll 17 Drassanes	Autoritat Portuària de Barcelona	Seu / oficines	Edifici de 1.060 m2
Moll 19 Sant Bertran	Autoritat Portuària de Barcelona	Apostolat del Mar	Edifici de 3 plantes (300 m2 per planta)
Moll 24 Sud	Autoritat Portuària de Barcelona	PIF	Part magatzem i esplanada 5.185 m²
Moll 29 Príncep d'Espanya	Autoritat Portuària de Barcelona	Polícia Nacional / Despatxos	Edifici de 4.160 m2
Moll 32 De l'energia	Autoritat Portuària de Barcelona	Aparcament públic camions	Esplanada de 50.615 m²
Moll 32 De l'energia	Autoritat Portuària de Barcelona	Porta n. 31 d'entrada / sortida a moll d'De l'energia	Control Policia Portuària + Guàrdia Civil (contrarregistre)
Moll 32 De l'energia	Autoritat Portuària de Barcelona	Instal·lacions destinades al servei de practicatge	Amarratges d'embarcacions, locals, esplanada taller i torre control dels pràctics
Moll 16A Bosch i Alsina	Barcelona Serveis Municipals, SA	Aparcament públic turismes	Sup. Subterrània de 7.263 m² + 881 m² rampes
Moll 08A Nou	Club Natació Atlètic Barceloneta	Aparcament públic turismes	Sup. Subterrània d'11.285 m² + 385 m² rampes
Moll 08A Nou	Club Natació Atlètic Barceloneta	Piscina i altres instal·lacions esportives	Superfície: 8.939 m²
Moll 08A Nou	Club Natació Barcelona	Piscina i altres instal·lacions esportives	Superfície: 21.512 m²
Moll 22 Contradic	Coma y Ribas, SA	Bàscula	Superfície: 200 m²
Moll 02 Oriental	Creu Roja del Mar	Salvament	Part edifici de 120 m²
Ronda del Port , tram 6	Dir. General Marina Mercant	Centre de control de tràfic marítim i salvament	4.862 m2
Carrer Y, Zona Sud	Duana	Magatzem de la Duana	Parcel·la i nau de 4.926 m²
Moll 17 Drassanes	Duana	Duana	Edifici de 4.840 m2
Moll 14A Dipòsit	Empark Aparcam. i Serveis, SA	Aparcament públic turismes	Sup. Subterrània de 13.861 m² + 818 m² rampes
Ronda del Port , tram 5	Estibarna	Seu/oficines	Edifici de 1.661 m2
			Resta parcel·la 5.600 m2
Ronda del Port , tram 6	Estibarna	Centre assistencial i de Formació Professional	1.090 m²
Ronda del Port , tram 6	Estibarna	Centre formació Estibarna	1.608 m²
Carrer Y, Zona Sud	GALP Distribución Oil España	Gasolinera	Superfície: 2.371 m²
Ronda del Port , tram 6	Generalitat de Catalunya	Dpt. Agricultura, Ramaderia i Pesca	Edifici de 1.964 m2 Resta parcel·la 1.642 m2
Moll 12A Rellotge	Marina Port Vell, SA	Marina per a embarcacions esportives i de lleure	Superfície: 2.757 m²
Desdoblament d'de l'energia	Muelles y Espacios Portuarios, SA	Gasolinera del Truck Center	Superfície: 5.493 m²
Moll 15D Espanya	Real Club Marítimo de Barcelona	Marina per a embarcacions esportives i de lleure	Superfície: 4.181 m²
Moll 15D Espanya	Real Club Náutico de Barcelona	Marina per a embarcacions esportives i de lleure	Superfície: 1.780 m²
Moll 23 Oest	Terminal Catalunya, SA	Bàscula	Superfície: 200 m²
Moll 14 Dipòsit	Universitat Politècnica de Catalunya	Facultat de Nàutica	Edifici de 1.480 m2
			Resta parcel·la 2.085 m2
Moll 18 Barcelona	World Trade Center BCN	Oficines APB	Diverses superfícies (8.328 m²) en complex WTC

## 2.4. Instal·lacions per a vaixells

### 2.4.1. Dics

#### 2.4.1.1. Dics secs

Situació	Propietari	Eslora (m)	Mànega (m)	Calat referit al 0 del Port (m)	Capacitat (t)
Dàrsena del dic	Unión Naval Barcelona	215	35	8,5	50.000

#### 2.4.1.2. Dics flotants

Propietari	Eslora (m)		Mànega (m)		Calat màxim (m)		Força ascensional Tm	Any de construcció
	Exterior	Interior	Exterior	Interior	Exterior	Interior		
Autoritat Portuària de Barcelona (*)	117,3	101	28,4	19,8 / 21,6	8,5/9	4 / 4,5	4.500	1974

Retirat el 15 de Setembre de 2011

#### 2.4.2. Escars

Situació	Propietari	Nbre. de rampes iguals	Longitud de rampa (m)	Amplada (m)	Pendent (%)	Calat a l'extrem (m)	Màx. Tm vaixell admissible
Moll 09 Escar	Marina Barcelona 92, SA	--	105/125/122	9/10,5/14	4,6	9	Travelift: 150 Tm Syncrollift: 1.600 Tm

#### 2.4.3. Drassanes

Situació	Propietari	Nbre. de grades	Longitud grades (m)	Amplada grades (m)	Superfície (m²)
Moll 02 Llevant	Hélices y suministros navales, SL	Cap	--	--	1.052
Moll 02 Llevant	North Wind Yard, SL	Cap	--	--	4.452
Moll 02 Llevant	Fundació Priv. Navegació Oceànica BCN	Cap	--	--	2.487
Moll 03 Dic Flotant / 05 Occidental / 06 Catalunya	Marina Barcelona 92, SA	Cap	--	--	34.652
Dàrsena del dic	Marina Barcelona 92, SA	Cap	--	--	37.779

#### 2.4.4. Servei de subministrament a vaixells

Classe de subministrament	Situació	Nbre. de preses	Capacitat horària de cada presa	Capacitat horària del moll	Subministrador
Gasoil (pesca)	Moll 11 Balears	1	2,00 t	2,00 t	REPSOL
Gasolina i gasoil	Marina Port Vell	4	1,50 t	6,00 t	PETROCAT
Gasolina i gasoil	Moll 16 Bosch i Alsina	2	2,00 t	4,00 t	CEPSA
Gasoil i fuel	Tot el port (vaixell-tanc)	-	200/500 m3	-	REPSOL
Gasoil i fuel	Tot el port (vaixell-tanc)	-	250/500 m3	-	CEPSA

## 2.5. Mitjans mecànics de terra

### 2.5.1. Grues

#### 2.5.1.1. Grues de moll

Situació	Propietari	N.	Tipo	Marca	Energia que emplea	Força (tm)	Alçada sobre BMVE (m)	Rendiment en condicions normals (Tm/h)	Any de construcció
Adossat	T. Port Nou	1	Pont grua	B.W.	A.T. 6.000 v.	41	24	30	1970
Adossat	T. Port Nou	1	Pont grua	Demag	A.T. 6.000 v.	41	27	35	1969
Sud N.	TCB	2	Pont grua	B.W.	A.T. 6.000 v.	50	27	35	1982
Sud N.	TCB	2	Pont grua	Paceco	A.T. 6.000 v.	50	27	35	1996
Sud E.	TCB	1	Pont grua	Kone	A.T. 6.000 v.	50	33	35	1993
Sud E.	TCB	2	Pont grua	Kone	A.T. 6.000 v.	50	33	35	1999
Sud E.	TCB	2	Pont grua	Kone	A.T. 6.000 v.	60	33,5	35	2003
Sud E.	TCB	1	Pont grua	B.W.	A.T. 6.000 v.	50	27	35	1982
Sud E.	TCB	3	Pont grua	P.M.C.	A.T. 6.000 v.	65	41	35	2007
Príncep d'Espanya	TERCAT	2	Pont grua	Liebherr	A.T. 6.000 v.	50	33	35	1998
Príncep d'Espanya	TERCAT	2	Pont grua	Liebherr	A.T. 6.000 v.	50	33	35	1999
Príncep d'Espanya	TERCAT	2	Pont grua	Liebherr	A.T. 6.000 v.	50	35	35	2001
Príncep d'Espanya	TERCAT	2	Pont grua	Liebherr	A.T. 6.000 v.	50	37	35	2004
Príncep d'Espanya	TERCAT	1	Pont grua	B.W.	A.T. 6.000 v.	40	37	35	1970
<b>TOTAL</b>		<b>24</b>							

#### 2.5.1.2. Grues automòbils

Situació	Propietari	Nbre.	Tipus	Marca	Energia que fa servir	Força (t)	Altura sobre el B.M.V.E. (m)	Rendiment en condicions normals (t/h)	Any de construcció
Oest	Coma y Ribas, S.L.	1		Gotwald HMK260EG	Gasolí	63 t			2006
Oest	Coma y Ribas, S.L.	1		Gotwald HMK300EG	Gasolí	80 t			2001
Oest	Compañía Española de Laminación, SL	3		Gotwald HMK 300	Gasoli	104 t			1997/1998
Oest	Compañía Española de Laminación, SL	1		Fantuzzi MHC	Gasoli	40 t			2005
Oest	Compañía Española de Laminación, SL	3		Mantsinen RCT	Gasoli	60t			2004/2007
Adossat	Terminal Port-Nou, S.A.	1		Liebherr LHM 500		140 t			2007
<b>TOTAL</b>		<b>10</b>							

#### 2.5.1.3. Nombre de grues. Resum

Tipus	Del servei	De particulars	Total
<b>Portacontenedors</b>		<b>24</b>	<b>24</b>
De pòrtic:			
Fins a 6 t		-	
Més de 16 t		-	
<b>Total de pòrtic</b>		-	
<b>Automòbils</b>		<b>10</b>	<b>10</b>
<b>Altres grues</b>		-	
<b>TOTAL</b>		<b>34</b>	<b>34</b>

## 2.5.2. Instal·lacions especials de càrrega i descàrrega

Situació	Propietari	Any de construcció	Característiques
Moll 01 B Adossat	Cemex España, SA	1991	Magatzem-sitja ciment
Moll 22 Contradic (N)	Tramer, SA	1935-41-69	Instal·lacions per a embarcament de potasses
Moll 22 Contradic (E)	Ergransa	1963-80	Estació receptora de grans i llavors
Moll 22 Contradic (S)	Portcemen, SA	1975	Sitges per a ciment i clínquer
Moll 23 Oest	Bunge Ibérica, SA	1979-81	Planta de mòlta de fava de soja
Moll 24 Oest	CLH, SA	1929 i ampliacion	Dipòsits de productes petrolífers
Moll 26 Álvarez de la Campa	Cargill España, SA	1979	Planta de mòlta de fava de soja
Moll 32 Inflamables	Decal España, SA	1992 i ampliacions	Dipòsits de prod. petrolífers i químics
Moll 32 Inflamables	Koalagas, SA	1992-01	Dipòsits de gas propà
Moll 32 Inflamables	Terquimsa.	1975 i ampliacions	Dipòsits de prod. petrolífers i químics
Moll 32 Inflamables	Terminales Portuarias, SL	1973 i ampliacions	Dipòsits de prod. petrolífers i químics
Moll 32 Inflamables	Relisa	1975 i ampliacions	Dipòsits d'olis a granel
Moll 32 Inflamables	Enagas, SA	1969 i ampliacions	Planta de regasificació
Moll 32 Inflamables	Meroil, SA	2003 i ampliacions	Dipòsits de productes petrolífers

## 2.5.3. Material mòbil ferroviari

Propietari	Classe de material	Nbre.	Energia que fa servir	Tonatge d'arrossegament. Capacitat de càrrega (Tm)	Ample de via	Any de construcció
TCB, SL	Grúa Jaso 262	1	Electricitat			1997
SERVEIS INTEGRALS FERROVIARIS	Locomotora modelo LDE2100	2	Gasoil		Ancho UIC	1974
TRANSFESA	Rampa Móvil Ferroviaria	1	Manual			
SETRAM	Rampa Móvil Ferroviaria	1	Hidràulica			
AUTOTERMINAL	Rampa Móvil Ferroviaria	4	3 Electricitat / 1 Manual			

## 2.5.4. Material auxiliar de càrrega, descàrrega i transport

Classe de material	Propietari	Nº	Energia que fa servir	Característiques
Bàscules	Cemex España, S.A.	2	Elèctrica	
Culleres	Coma y Ribas, S.L.	1	----	21,5 m3
Remolcs	Coma y Ribas, S.L.	1	----	----
Culleres	Coma y Ribas, S.L.	1	----	9,5 m3
Culleres	Coma y Ribas, S.L.	1	----	32 m3
Bàscules	Coma y Ribas, S.L.	1	Elèctrica	60 t
Plataformes Elev.	Coma y Ribas, S.L.	1	Elèctrica	15,5 m/227 Kg. Capac.
Carretons elevadors	Coma y Ribas, S.L.	1		4 t
Tolvas	Coma y Ribas, S.L.	1	----	80 m³
Pales Carregadores	Cia. Española de Laminación, SL	1	Gasoli	
Pales Carregadores	Cia. Española de Laminación, SL	1	Gasoli	
Pales Carregadores	Cia. Española de Laminación, SL	1	Gasoli	
Pales Carregadores	Cia. Española de Laminación, SL	1	Gasoli	
Pales Carregadores	Cia. Española de Laminación, SL	1	Gasoli	
Pales Carregadores	Cia. Española de Laminación, SL	1	Gasoli	
Bàscules	DECAL, SA	2	----	60 t
Carretons elevadors	DECAL, SA	1	Gasoli	2 t
Carretons elevadors	Enagas, S.A.	1	Electricitat	1,5 t
Bàscules	Ergransa, S.A.	2	Electricitat	60 t
Pales Carregadores	Ergransa, S.A.	2	Gasoli	1,6
Pales Carregadores	Ergransa, S.A.	1	Gasoli	6 t
Pales Carregadores	Ergransa, S.A.	1	Gasoli	18 t
Carretilla Interior	José Llinás e Hijos, S.L.	2	Elèctrica	1,4 t
Carretilla Interior	José Llinás e Hijos, S.L.	10	Elèctrica	1,6 t

Classe de material	Propietari	Nº	Energia que fa servir	Característiques
Góndola	José Llinás e Hijos, S.L.	10		90 t
Plataforma	José Llinás e Hijos, S.L.	15		55 t
Trascctora	José Llinás e Hijos, S.L.	14	GASOLI	82 t
DUMPERS	José Llinás e Hijos, S.L.	4	DIESEL	80 t
Plataforma Elevadora	José Llinás e Hijos, S.L.	1	Eléctrica	12 metros
Carretilla Interior	José Llinás e Hijos, S.L.	20	Gasoli	2 t
Carretilla Contrapesada	José Llinás e Hijos, S.L.	3	Gasoli	5 t
Carretilla Contrapesada	José Llinás e Hijos, S.L.	5	Eléctrica	1,8 t
Manipuladora Industrial	José Llinás e Hijos, S.L.	8	DIESEL	100 t
Carretilla Contrapesada	José Llinás e Hijos, S.L.	38	Eléctrica	1,8 t
Pala carregadora	José Llinás e Hijos, S.L.	1	Gasoli	15 t
Carretilla Contrapesada	José Llinás e Hijos, S.L.	14	Eléctrica	2,5 t
Tractor Portuari	José Llinás e Hijos, S.L.	4	DIESEL	150 t
Carretilla Contrapesada	José Llinás e Hijos, S.L.	1	Gasoli	3,2 t
Carretilla Interior	José Llinás e Hijos, S.L.	5	Eléctrica	2 t
Carretilla Contrapesada	José Llinás e Hijos, S.L.	5		2 t
Carretilla Contrapesada	José Llinás e Hijos, S.L.	3	Gasoli	4 t
Carretilla Elevadora	José Llinás e Hijos, S.L.	1		1,5 t
Manipuladora	José Llinás e Hijos, S.L.	1	Gasoli	45 t
Carretilla Contrapesada	José Llinás e Hijos, S.L.	6	Gasoli	7,5 T
Carretilla Contrapesada	José Llinás e Hijos, S.L.	10	Gasoli	16 t
Carretilla Contrapesada	José Llinás e Hijos, S.L.	1	Diesel	24 t
Carretilla Contrapesada	José Llinás e Hijos, S.L.	1	Gasoli	3,2 t
Carretilla Contrapesada	José Llinás e Hijos, S.L.	4	Gasoli	4 t
Carretilla trilateral	José Llinás e Hijos, S.L.	6	Gasoli	16 t
Carretilla Contrapesada	José Llinás e Hijos, S.L.	1	Gasoli	33 t
Pala carregadora	José Llinás e Hijos, S.L.	1	Gasoli	2 t
Reach-Stacker	José Llinás e Hijos, S.L.	2	Gasoli	45 t
Carretilla Contrapesada	José Llinás e Hijos, S.L.	2	Gasoli	28 t
Carretilla Contrapesada	José Llinás e Hijos, S.L.	1	Gasoli	12 t
Carretilla Interior	José Llinás e Hijos, S.L.	3	ELECTRICA	2,2 t
Carretilla Interior	José Llinás e Hijos, S.L.	2	Eléctrica	1,6 t
Carretilla Contrapesada	José Llinás e Hijos, S.L.	3	Eléctrica	4 t
Carretilla Elev. Contrap.	José Llinás e Hijos, S.L.	1	Gasoli	1,6 t
Carretilla Elev. Contrap.	José Llinás e Hijos, S.L.	1		2,5
Carretilla Elev. Contrap.	José Llinás e Hijos, S.L.	5	Eléctrica	2 t
Carretilla Elev. Contrap.	José Llinás e Hijos, S.L.	7	Eléctrica	2,2 t
Tractor	José Llinás e Hijos, S.L.	3		78 t
Tractor	José Llinás e Hijos, S.L.	5		78 t
Carretilla Contrapesada	José Llinás e Hijos, S.L.	2	Gasoli	2,5 t
Pales Carregadores	Portcemen, S.A.	1	Gasoli	5,4 t
Bàscules	Receptora de Líquidos, SA	2	Electrónica	60 t
Carretons	Receptora de Líquidos, SA	3	----	----
Carretons	Receptora de Líquidos, SA	1	----	----
Apilador de buits	TCB, SL	5	Gasoli	9 t
Apilador de buits	TCB, SL	3	Gasoli	9 t
Straddle Carrier	TCB, SL	6	Gasoli	60t
Straddle Carrier	TCB, SL	17	Gasoli	40 t
Apilador de buits	TCB, SL	1	Gasoli	9 t
Straddle Carrier	TCB, SL	16	Gasoli	60 t
Straddle Carrier	TCB, SL	17	Gasoli	40 t
Reach Stacker	TCB, SL	2	Gasoli	45 t
Straddle Carrier	TCB, SL	12	Gasoli	60 t
Carretons elevadors	TCB, SL	0	Gasoli	6 t
Transtainers	Terminal Catalunya, S.A.	3	Gasoli	40 t
Mafis	Terminal Catalunya, S.A.	6		
Reach Stacker	Terminal Catalunya, S.A.	10	Gasoli	40 t
Reach Stacker	Terminal Catalunya, S.A.	18	Gasoli	40 t
Tractora	Terminal Catalunya, S.A.	6	Gasoli	
Tractora	Terminal Catalunya, S.A.	6	Gasoli	

Classe de material	Propietari	Nº	Energia que fa servir	Característiques
Carretons elevadors	Terminal Catalunya, S.A.	9	Gasoli	4 t
Transtainers	Terminal Catalunya, S.A.	8	Gasoli	40 t
Reach Stacker	Terminal Catalunya, S.A.	5	Gasoli	40 t
Tractora	Terminal Catalunya, S.A.	16	Gasoli	
Mafis	Terminal Catalunya, S.A.	13	- - - -	
Mafis	Terminal Catalunya, S.A.	6		65 l/45 t
Plataformes	Terminal Catalunya, S.A.	1	- - - -	
Mafis	Terminal Catalunya, S.A.	7		
Carretons elevadors	Terminal Catalunya, S.A.	4	Gasoli	
Carretons elevadors	Terminal Ferry Barcelona, SRL	2		
Carretons elevadors	Terminal Ferry Barcelona, SRL	1		
Mafis	Terminal Ferry Barcelona, SRL	17		
Mafis	Terminal Ferry Barcelona, SRL	1		
Carretons elevadors	Terminal Ferry Barcelona, SRL	1		
Mafis	Terminal Ferry Barcelona, SRL	3		
Reach Stacker	Terminal Ferry Barcelona, SRL	1		
Reach Stacker	Terminal Ferry Barcelona, SRL	1		
Mafis	Terminal Port-Nou, S.A.	2	Gasoli	25 t
Trampaleta	Terminal Port-Nou, S.A.	5	Elèctrica	
Escombradores	Terminal Port-Nou, S.A.	1	Gasoli	
Carretons elevadors	Terminal Port-Nou, S.A.	1		32 t
Plataforma Elevadora	Terminal Port-Nou, S.A.	1	Gasoli	
Plataformes	Terminal Port-Nou, S.A.	4		60 t
Cistella elevadora	Terminal Port-Nou, S.A.	1		6 t
Spreader	Terminal Port-Nou, S.A.	1		
Prologador	Terminal Port-Nou, S.A.	1		20/40'
Carretons elevadors	Terminal Port-Nou, S.A.	13	Gasoli	4 t
Plataformes	Terminal Port-Nou, S.A.	4		60 t
Carretons elevadors	Terminal Port-Nou, S.A.	5	Gasoli	3,5 t / 4 t
Reach Steaker	Terminal Port-Nou, S.A.	1	Gasoli	40 t
Transtainer	Terminal Port-Nou, S.A.	2	Gasoli	50 t
Reach Steaker	Terminal Port-Nou, S.A.	1	Gasoli	40 t
Mafis	Terminal Port-Nou, S.A.	1		
Carretons elevadors	Terminal Port-Nou, S.A.	1		14 t
Carretons elevadors	Terminal Port-Nou, S.A.	1		7 t
Reach Steaker	Terminal Port-Nou, S.A.	3	Gasoli	40 t
Mafis	Terminal Port-Nou, S.A.	1	Gasoli	25 t
Carretons elevadors	Terminal Port-Nou, S.A.	1	Gasoli	28 t
Reach Steaker	Terminal Port-Nou, S.A.	2	Gasoli	45 t
Carretons elevadors	Terminal Port-Nou, S.A.	2	Gasoli	16 t
Trampaleta	Terminal Port-Nou, S.A.	2	Elèctrica	
Trampaleta	Terminal Port-Nou, S.A.	2	Elèctrica	
Mafis	Terminal Port-Nou, S.A.	3	Gasoli	25 t
Bàscules	Terminales Portuarias, S.L.	1	Mecànica	250 kg
Bàscules	Terminales Portuarias, S.L.	2	Electricitat	60 t
Carretons elevadors	Terminales Portuarias, S.L.	2	Gasoil	37,5 KW
Bàscules	Terminales Portuarias, S.L.	1	Mecànica	1.500 Kg
Bàscules	Terminales Portuarias, S.L.	1	Electricitat	1.800 Kg
Bàscules	Terminales Portuarias, S.L.	2	Electricitat	400 Kg
Bàscules	Terminales Portuarias, S.L.	1	Mecànica	500 Kg
Bàscules	Terminales Portuarias, S.L.	8	Elèctrica	50 t
Carretons elevadors	Terminales Portuarias, S.L.	1	Gasoil	37,5 KW
Carretons elevadors	Terminales Portuarias, S.L.	2	Gasoil	37,5 KW
Carretons elevadors	Terminales Químicos, S.A.	1	Gasoil	2,5 t
Carretons elevadors	Terminales Químicos, S.A.	1	Gasoil	2,5 t
Bàscules	Tráfico de Mercancias, S.A	4	sobre cinta	1.000 t/H
Cintes transportadores	Tráfico de Mercancias, S.A	24	Electricitat	1.300 m.
Pont de càrrega	Tráfico de Mercancias, S.A	1	Electricitat	1000 t/H
Rascador frontal	Tráfico de Mercancias, S.A	1	Electricitat	600 t/h

## 2.6. Material flotant

### 2.6.1. Dragues

Nom	Propietari	Energia que utilitza	Eslora (m)	Mànega (m)	Puntal (m)	Capacitat de pedrera o catúfols	Any de construcció
-	-	-	-	-	-	-	-

### 2.6.2. Remolcadors

Nom	Propietari	Energia que utilitza	Potència (HP)	Eslora (m)	Mànega (m)	Puntal (m)	Any de construcció
Montalt	Remolcadores de Barcelona, SA	gasoil	6.530	29,50	11,00	4,00	2009
Montclar	Remolcadores de Barcelona, SA	gasoil	6.530	29,50	11,00	4,00	2009
Montbrío	Remolcadores de Barcelona, SA	gasoil	6.530	29,50	11,00	4,00	2007
Montfort	Remolcadores de Barcelona, SA	gasoil	6.530	29,50	11,00	4,00	2007
R. Catalunya	Remolcadores de Barcelona, SA	gasoil	6.530	29,50	11,00	4,00	2005
Ramón Casas	SAR Remolcadores, SL	gasoil	5.073	27,55	15,25	3,30	2005
Salvador Dalí	SAR Remolcadores, SL	gasoil	5.073	27,55	15,25	3,30	2005
Willy T	SAR Remolcadores, SL	gasoil	5.362	27,55	15,25	3,30	2008

### 2.6.3. Gànguils, gavarres i barcases

Nom	Propietari	Energia que utilitza	Potència (H.P.)	Eslora (m)	Mànega (m)	Puntal (m)	Capacitat m <sup>3</sup> o GT	Any de construcció
BARCAZA B-4	Port-Sub, SL	-	-	30	7,01	2	119	1968
GANGUIL NUMERO UNO	Port-Sub, SL	gasoil	239	31,72	7,33	2,82	139	1969
SUBMAR UNO	Port-Sub, SL	gasoil	410	12,50	4	1,90	23	2005

### 2.6.4. Grues flotants

Nom	Propietari	Energia que utilitza	Característiques de l'embarcació	Característiques del treball			Any de construcció
				Força (Tm)	Abast (m)	Alçada sobre mar (m)	
-	-	-	-	-	-	-	-

### 2.6.5. Altres mitjans flotants auxiliars de servei

Nom	Propietari	Tipus	Característiques	Any de construcció
Bombers Port de Barcelona	APB	Bot semirígid	Bombers submarinistes per a salvament marítim	2011
Blavet	APB	Bot	Neteja de les aigües superficials	1998
Consolat de Mar	APB	Embarcació passatge	Atenció autoritats i visites	1992
Invicte	APB	Bot	Serveis varis i control medi marí	1978
Barcaza B1	CEMESA	Barcassa	Embarcació cisterna	1968
Barcelona Dosmil	CEMESA	Llanxa passatge	Serveis auxiliars de port	1994
Cemesa Uno	CEMESA	Llanxa	Amarratge	2000
Cemesa Dos	CEMESA	Llanxa	Amarratge	2000
Cemesa Cinco	CEMESA	Llanxa	Amarratge	2008
Cemesa Seis	CEMESA	Llanxa	Amarratge	2008
Cemesa Siete	CEMESA	Llanxa	Amarratge	2008
Cemesa Ocho	CEMESA	Llanxa	Amarratge	2008
PR-II	CEMESA	Llanxa passatge	Serveis auxiliars de port	1973
Nial	CORPORACIÓ DE PRÀCTICS	Bot	Servei de practicatge	1996
Nunki BCN	CORPORACIÓ DE PRÀCTICS	Bot	Servei de practicatge	2000
Orión BCN	CORPORACIÓ DE PRÀCTICS	Bot	Servei de practicatge	2008



Nom	Propietari	Tipus	Característiques	Any de construcció
Polar BCN	CORPORACIÓ DE PRÀCTICS	Bot	Servei de practicatge	2005
Sirius BCN	CORPORACIÓ DE PRÀCTICS	Bot	Servei de practicatge	2007
Mini Pelican 11	ECOLMARE	Pelican	Neteja de les aigües superficials	2002
Mini Pelican 15	ECOLMARE	Pelican	Neteja de les aigües superficials	2002
Pelican 1001	ECOLMARE	Pelican	Neteja de les aigües superficials	2007
Instalsub	INSTALSUB	Bot pneumàtic	Serveis de recolzament en treballs submarins	2001
Instalsub Tarragona	INSTALSUB	Catamarà	Serveis de recolzament en treballs submarins	2003
Orenga	INSTALSUB	Remolcador	Serveis de recolzament en treballs submarins	1983
Estada	PORT-SUB	Llanxa	Topografia marítima	1990
Oriol Primera	PORT-SUB	Llanxa	Topografia marítima	1990
W-3	RUDDER LOGISTIC	Llanxa passatge	Serveis auxiliars de port	2006
Sermaco Uno	SERMACO	Llanxa passatge	Serveis auxiliars de port	2009
Sermaco Dos	SERMACO	Llanxa passatge	Serveis auxiliars de port	1992
Marpol-V	SERVICIOS FLOTANTES	Barcassa	Recollida Marpol 5	2002
Servicios Flotantes	SERVICIOS FLOTANTES	Barcassa	Recollida Marpol 5	2006
Marpol SPRA	SPRA, S.A.	Barcassa	Recollida Marpol 1	2002
Cocos	VICENÇ RIBAS MESTRE	Llanxa	Topografia marítima	1992

## 2.7. Accesos terrestres i comunicacions

### 2.7.1. Accesos terrestres i comunicacions interiors

#### Comunicacions interiors

##### Carretera

La ronda del Port de 12 km de llarg connecta els diferents molls i zones d'emmagatzematge al llarg del contorn del port de Barcelona. Aquesta carretera disposa de dos carrils en cada sentit, en la major part del recorregut.

A part de la xarxa perifèrica de circumval·lació, hi ha vies d'accés i de servei a cada moll, però tenen un caràcter secundari en comparació amb la via principal de circulació, abans descrita.

##### Ferrocarril

Pel que fa a les comunicacions interiors per ferrocarril, des del moll de Ponent cap al sud, tots els molls disposen d'accés ferroviari, bé amb l'ample de Renfe (1,668 m), bé amb l'ample dels Ferrocarrils de la Generalitat de Catalunya (1m), bé amb ample UIC (1,490m) o bé, de tipus mixt.

La xarxa ferroviària del port és de 29 km, dels quals 9,05 km són d'ample ibèric, 4,54 km, de l'ample mètric, 5 km, d'ample mixt (ibèric-mètric), 8,55 km, d'ample mixt (ibèric-ample europeu), 2,25 km d'ample mixte (ibèric-europeu, mètric). La resta són vies origen-destinació.

Renfe serveix una demanda diversa de tràfic: contenidors, càrrega general no contenitzada, sòlids a granel, i líquids a granel.

Els Ferrocarrils de la Generalitat serveixen des del moll de Contradic el flux de potasses que s'embarca a Barcelona.

El moll Sud disposa d'una terminal ferroviària per a contenidors. Els terminals d'automòbils disposen de terminal ferroviària pròpia.

El moll Príncep d'Espanya disposa d'una terminal ferroviària pública polivalent, principalment dedicada a cotxes, siderúrgics i contenidors.

##### Accesos terrestres

El port de Barcelona està situat tocant a un nus d'infraestructures per al transport terrestre. Es tracta d'una xarxa ferroviària i d'autopistes que acosten el port al seu hinterland.

Entenent que la Ronda, una via ràpida traçada al llarg del perímetre de la ciutat de Barcelona, passa a tocar del port, l'accés a la xarxa de carreteres és immediat.

Les principals vies són:

- Autopista AP-2, que enllaça amb el centre del país, Aragó i l'A-68 al nord d'Espanya i frontera francesa per Irun.
- Autopista de la Mediterrània AP-7, que enllaça al sud amb Llevant, centre d'Espanya i al nord, amb la frontera francesa i la xarxa europea d'autopistes.
- Autopista AP-9, que enllaça amb l'AP-7 a la frontera francesa per la Jonquera.
- Autopista C-32, que enllaça amb el sud i Llevant del país.
- Autopista C-58 a Sabadell, Terrassa i Manresa, que enllaça amb l'eix del Llobregat i a través del túnel del Cadí amb França per Puigcerdà i el túnel del Pimorent.
- Autopista C-31, que enllaça amb la Nacional II a la frontera francesa.
- Nacional II, a l'oest, centre i nord del país.
- Nacional C-17, amb la frontera francesa per Puigcerdà.
- Nacional 150, amb Sabadell, Terrassa i Manresa.
- Nacional 340, que enllaça amb el sud i Llevant del país.

##### Ferrocarril

Les vies dels ferrocarrils que enllacen el port i la rodalia amb la resta del país són les següents:

Renfe (ample ibèric)

- A Port-Bou (França) per Mataró i Granollers
- A Puigcerdà (França)
- Al centre, oest i nord del país per: Manresa-Lleida, Sant Vicenç-Lleida, Tarragona-Saragossa
- A l'oest, sud i Llevant del país per: Tarragona-València

Ferrocarrils de la Generalitat de Catalunya

- A Manresa, Súria i Berga (ample mètric)
- A Igualada (ample mètric)
- A Sabadell i Terrassa

## 2.7.2. Plànol de comunicacions internes



— Xarxa viària interna

### 2.7.3. Plànol d'accesos terrestres

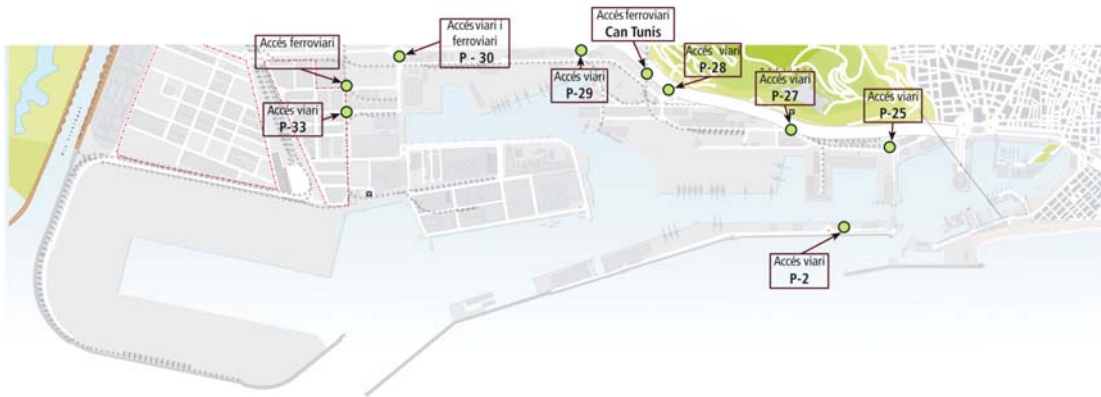

## 2.8. Breu descripció d'instal·lacions per a tràfics específics

### Terminals de contenidors i de càrrega general

#### Càrrega en règim de navegació exterior

Al moll 24 Sud s'ubica la Terminal Pública de Contenidors, concessió atorgada a TCB, SL. Ocupa una superfície de 68,8 ha i disposa de dues línies d'atracada, una al parament Nord, de 350 m de llarg i 12 m de calat i una altra al parament Est, de 1.160 m de llarg i un calat entre 14 i 16 m. Aquesta terminal disposa de 14 grues portacontenidors, 8 de les quals són del tipus post-panamax.

Al moll 29 Príncep d'Espanya, l'empresa Terminal Catalunya SA és titular de la concessió d'una terminal multipropòsit. Amb una superfície de 33,9 ha, una línia d'atracada de 1.653 m i un calat entre 8,7 i 14 m., la terminal disposa de 2 rampes ro-ro i d'una superfície de 22.145 m<sup>2</sup> de magatzems coberts. Així mateix, la terminal té 9 grues portacontenidors, totes elles del tipus post-panamax.

Al moll 01 Adossat existeix una terminal multipropòsit explotada per l'empresa Terminal Port-Nou, SA. Aquesta terminal ocupa una superfície de 4,9 ha, amb calats entre 12 i 16 m i disposa d'una línia d'atrac de 480m. i d'una rampa ro-ro. Terminal Port-Nou, SA disposa de 2 grues porta contenidors en aquesta terminal.

#### Càrrega en règim de navegació de cabotatge

Als molls 19 Sant Bertran i 20 Ponent, la societat Terminal Ferry de Barcelona, SRLU disposa d'una superfície en concessió d'11,3 ha destinades al tràfic de passatge i a la manipulació de càrregues rodades (ro-ro). La terminal disposa d'un total de 1.270 m. de línia d'atrac, amb calats entre els 7,8 i 11,2 m. i d'un total de 7 rampes ro-ro.

#### Terminals d'automòbils

Als molls 30 Dàrsena Sud i 31 Dàrsena Interior hi ha les dues terminals d'automòbils: Autoterminal, SA i Setram SA. La línia d'atrac d'aquests molls és de 850 m amb un calat màxim de 12 m i es disposa de quatre atracs ro-ro.

Autoterminal té una superfície en concessió de 29,2 ha, amb 4 magatzems verticals que li han permès ampliar la superfície d'emmagatzematge en 377.975 m<sup>2</sup>. La capacitat de la terminal és de 48.481 vehicles, dels quals 21.500 corresponen a places descobertes i els 26.981 restants a places cobertes. La terminal també disposa d'un centre de personalització de vehicles i un túnel de rentat i desprotecció.

Setram ocupa una superfície en concessió de 9,4 ha i disposa d'un magatzem vertical, que li ha suposat incrementar la superfície d'emmagatzematge en 81.845 m<sup>2</sup> (4.934 places).

Setram disposa a més d'una part d'un segon magatzem vertical (que comparteix amb Autoterminal), i que li ha permès incrementar la seva superfície coberta en 88.700 m<sup>2</sup>. Inclouent els dos magatzems verticals, resulta que la capacitat de la terminal de Setram és d'uns 15.000 vehicles, dels quals aproximadament 9.000 corresponen a places cobertes.

#### Terminal receptora de grans i llavors a granel

Al moll 22B Contradic Est s'ubica la terminal d'Ergransa, especialitzada en la recepció de grans i llavors a granel. Disposa de sitges multicel·lulars amb una capacitat d'emmagatzematge de fins a 170.000 t. En aquesta terminal s'aconsegueix un rendiment pràctic de descàrrega pneumàtica de 900 t/h.

#### Terminals destinades a la mòlta de fava de soja

Als molls 26B Álvarez de la Campa i 23B Oest hi ha les indústries Cargill Espanya, SA i Bunge Ibérica, SA especialitzades en el tràfic de fava de soja. Disposen de plantes de mòlta amb una capacitat d'1.400.000 t.

#### Terminal de recepció i embarcament de ciment a granel

Als molls 22C Contradic i 01 Adossat se situen les terminals de ciment Portcemen, SA, i Cemex España, SA, respectivament. Aquests terminals disposen de sitges amb capacitat per a 104.800 t.

#### Terminal dedicada a l'embarcament de potasa

La societat Tramer, SA és al moll 22A Contradic Nord i es dedica a l'embarcament de potassa. Disposa d'una capacitat d'emmagatzematge màxima de 80.000 t i està equipada amb un pòrtic de càrrega de 700 t/hora de rendiment.

#### Terminals per a descàrrega, càrrega i emmagatzematge de líquids i gas líquid

Al port de Barcelona hi ha les següents terminals especialitzades en aquest segment de trànsit: Enagás, SA (gas natural) i Koalagás (GLP), Relisa (líquids oliosos), Tepsa i Terquimsa (químics i petrolífers refinats) i Decal, Meroil i CLH, SA en productes refinats del petroli. Aquestes terminals estan situades al moll 32 De l'energia i al tram 4 de la carretera de Circumval·lació. Ocupen una superfície de 86,54 Ha. amb una línia d'atracament de 2.672 m exclusius i un calat de fins a 12 m. La capacitat total d'emmagatzematge de líquids és de 2.331.154 m<sup>3</sup> i la de gas líquid és de 844.000 m<sup>3</sup>.

#### Terminal de cafè i cacau

Al moll 26 Álvarez de la Campa hi ha la terminal BIT, SA. Amb una superfície d'11.000 m<sup>2</sup> i una capacitat d'emmagatzematge de cafè i de cacau de 14.000 t, la terminal està en règim de zona franca i disposa de l'homologació del LIFFE (London International Financial Futures and Options Exchange), necessària per al lliurament i la subhasta del cafè.

## 2.9. Plànol general de fars i balises

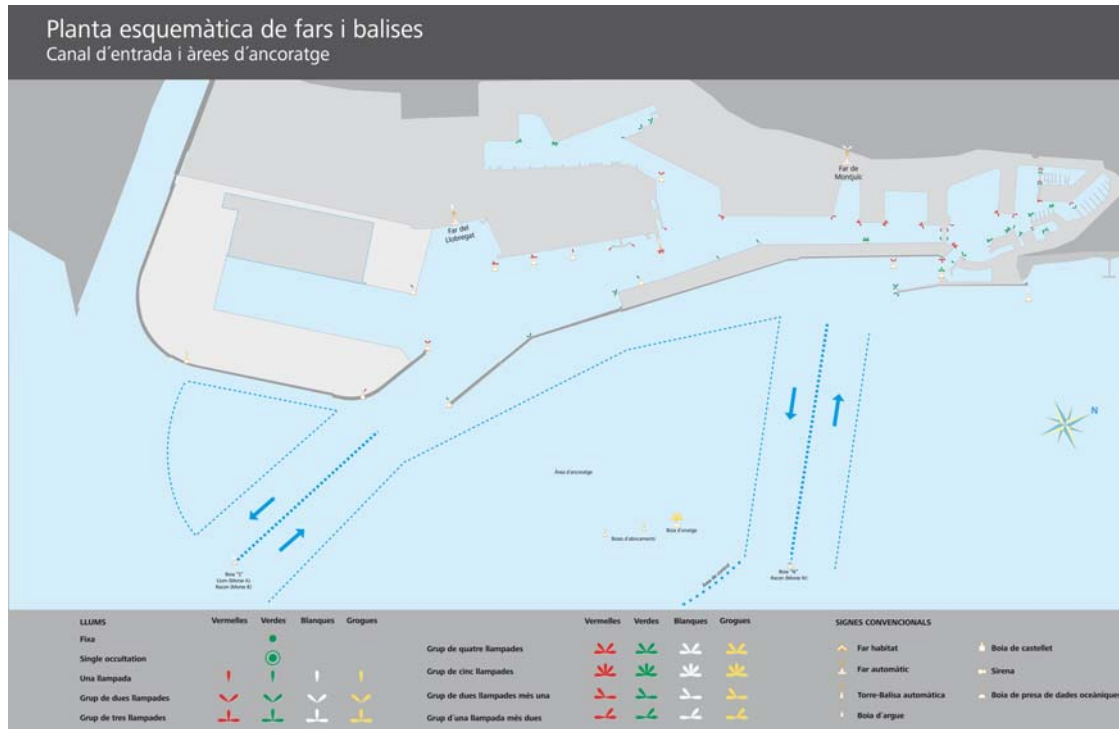

## 2.10. Plànol general del port

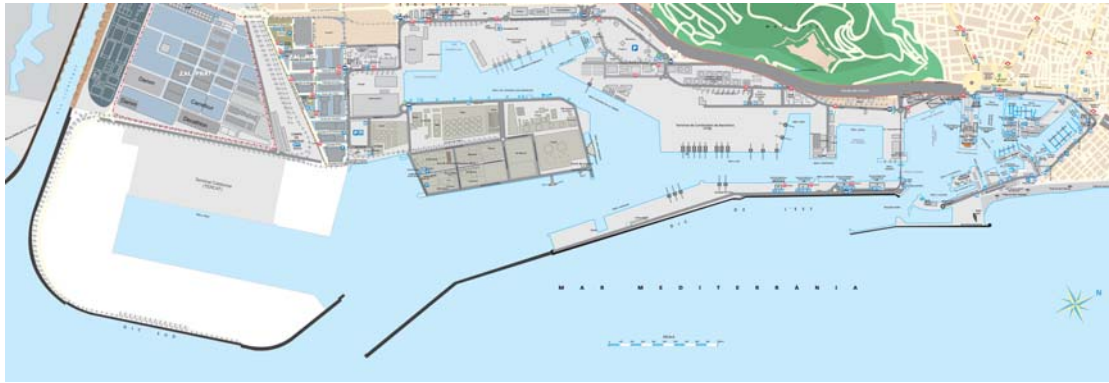

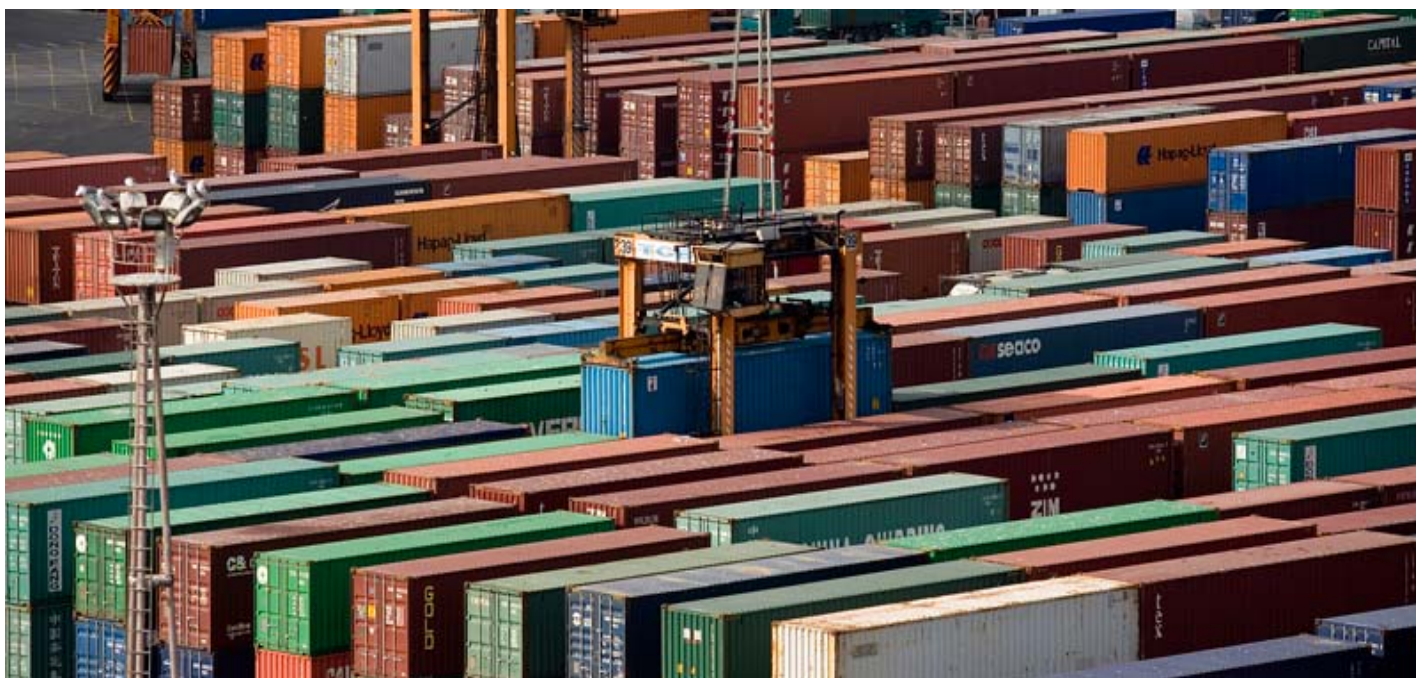

### **3 Obres o activitats autoritzades a particulars**

**Encara que la propietat del sòl correspon al sector públic, la gran majoria de la superfície del port es cedeix, mitjançant títols jurídics, a empreses privades, les quals presten els serveis propis d'un port.**

**En aquest capítol, en primer lloc, es detallen, ordenats per molls, tots els espais cedits a particulars abans de començar el 2011, amb especificació de l'extensió, la destinació funcional que se'ls ha donat, la data en què es va autoritzar l'ús al particular i el cànon que paga a l'Autoritat Portuària de Barcelona per aquest concepte. Seguidament, es relacionen les obres o activitats que han estat autoritzades durant el 2011.**



## **INTRODUCCIÓ**

**3.1. Autoritzades abans de començar l'any 2011 i que es mantenen**

**3.2. Autoritzades l'any 2011**

### 3 Obres o activitats autoritzades a particulars

#### 3.1. Autoritzades abans de començar l'any 2011 i que es mantenen

Designació	Superfície m <sup>2</sup>	Data d'autorització inicial	Titular	Import ocupació
<b>DIC DE L'EST</b>				
1 Submin. aigua potable Dic de l'Est - carrer Escar	6.494,10 m.l.	APB 26-feb-97	AGUAS DE BARCELONA, SA	-
<b>ADOSSAT</b>				
2 Construcció d'una sitja i instal·lació d'una fàbrica de formigó	8.640,68	APB 30-oct-02	CEMEX ESPAÑA, SA	153.748
3 Construcció d'un heliport	5.156,05	APB 28-maig-03	CAT HELICOPTERS, SL	77.274
4 Terminal pasatgers EE.MM. "D"	5.385,64	APB 26-gen-05	BARCELONA CRUISE TERMINAL, SL	69.184
5 Terminals pasatgers EE.MM. "A" i "B"	14.376,86	APB 28-maig-03	CREUERS DEL PORT BCN, SL	194.663
6 Terminal pública multipropòsit	37.454,63	APB 05-jun-07	TERMINAL PORT-NOU, SA	543.735
<b>BOCANA NORD</b>				
7 Construcció nova bocana	50.599,30	APB 20-dic-06	NOVA BOCANA, SA	1.354.164
8 Parcel·la	9.090,61	APB 07-ago-08	NOVA BOCANA BUSINES, SA	243.287
<b>LLEVANT</b>				
9 Tinglado	1.052,00	APB 24-abr-95	HÉLICES Y SUMINISTROS NAVALES, SL	34.570
10 Part de Tinglado per a Taller	DQ'P	PAB 27-maig-91	INGENIERÍAS TÉCNICAS PORTUARIAS	8.676
11 Edifici Tècnic	2.487,00	APB 28-oct-09	FUNDAC. PRIV. NAVEGACIÓ OCEÀNICA	32.614
12 Edifici seu	377,00	APB 21-jul-10	FUNDAC. PRIV. NAVEGACIÓ OCEÀNICA	5.448
13 Construcció i reparació naval	4.452,00	APB 30-abr-03	NORTH WIND YARD, SL	223.031
<b>CATALUNYA I OCCIDENTAL</b>				
14 Instal·lacions Moll Nou-Catalunya	21.695,85	APB 1-des-10	MARINA BARCELONA 92, SA	522.206 **
Instal·lacions Moll Nou-Catalunya	13261,15			
Llàmina d'aigua	20.570,00			
<b>NOU</b>				
15 Edifici i instal·lacions	14.187,45	O.M. 20-feb-67	CLUB NATACIÓ BARCELONA	284.769
16 Noves instal·lacions esportives	6.175,96	APB 25-jun-97	CLUB NATACIÓ BARCELONA	123.963
17 Àrea tècnica reparació embarcacions	33.381,83	PAB 30-oct-89	MARINA BARCELONA 92, SA	405.340
Superfície làmina d'aigua	877,55			
Superfície làmina d'aigua	10.079,00			
18 Nau de pintura per a embarcacions	3.606,00	APB 25-abr-94	MARINA BARCELONA 92, SA	17.152
	644,00			
19 Complex esportiu municipal	8.911,40	PAB 3-feb-93	C.N. ATLÉTIC BARCELONETA	89.434
20 Parcel·la	70,00	PAB 14-jun-60	TELEFÉRICOS DE BARCELONA	-
21 Part de l'edifici de l'antiga OTP	3.961,66	APB 30-may-01	G.U. PORT 2000	-
22 Nau	733	APB 28-nov-01	CONSORCI EL FAR	exempt
23 Instal·lació i explotació d'un pàrquing		APB 17-jul-02	PARQUING CN ATLÉTIC BARCELONETA	123.559
Superfície subterrània	11.284,78			
Superfície en planta	385,09			
<b>RELOTGE</b>				
24 Marina per a embarcacions esportives:		PAB 05-nov-90	MARINA PORT-VELL, SA	248.111
Edifici Torre de Control	895,92			
Edifici Capitania B	215,45			
Edifici Apoyo	482,96			
Làmina d'aigua	80.857,92			
25 Escola d'oficis marítims (edifici de suport)	2471,74	APB 15-feb-95	CONSORCI EL FAR	exempt

Designació	Superfície m²	Data d'autorització inicial	Titular	Import ocupació
26 Projectes vinculats a l'UPC (edifici de suport)	593,17	APB 25-jun-98	UNIV.POLITÈCNICA DE CATALUNYA	exempt
<b>BARCELONETA</b>				
27 Aparcament Pg. Joan de Borbó	14.678,54	PAB 30-oct-89	EMPARK APARCAMIENTOS Y SERVICIOS	160.984
<b>DIPÒSIT</b>				
28 Edifici	295,00	O.M. 29-abr-67	COL. OF. PES. Y MED. PÚBLICOS	7.895
29 Part Edifici "Palau del Mar"	15.594,00	PAB 30-oct-89	PÓRTIC DE MAR, SA	429.606
30 Palau del Mar (Museu d'Història)	10006	APB 30-mar-95	GENERALITAT DE CATALUNYA	101.294
<b>ESPANYA</b>				
31 Edif. i Instal·lacions esportives Làmina d'aigua	4.184,49 18.241,71	O.M. 25-mar-68	REIAL CLUB MARÍTIM	93.896
32 Edif. i Instal·lacions esportives Làmina d'aigua	6610,17 24.765,00	O.M. 21-feb-67	REIAL CLUB NÀUTIC	200.757
33 Centre del Mar "L'Aquàrium"	6.664,00	PAB 30-sep-92	ACUARIOS OCEANWORLD, SL	178.345
34 Centre del Mar "L'Aquàrium" Canonades Trans. aigua mar per a aquari (tram canonada subterrània) (tram canonada submarina)	1.087,15 m. l. 593,22 m. l. 32,56 m. l.	APB 27-mar-96	ACUARIOS OCEANWORLD, SL	12.597
35 Centre Comercial : Centre Cial. "Maremàgnum" Estac. Subt. Centre Cial.	21.813,25 4257,75	PAB 6-des-89	CORIO REAL ESTATE ESPAÑA, SL	626.508
36 Sala cinematogràfica	2.254,00	PAB 25-feb-91	TEATRE IMAX BARCELONA, SA	60.323
37 Superfície per a terrasses	1.076,00	APB 24-abr-95	TEATRE IMAX BARCELONA, SA	28.796
38 Edifici Escola Nàutica	1.185,19	O.M. 27-abr-29	FAKULTAT DE NÀUTICA	-
39 Submin. aigua potable (Sector A-B Port Vell)	2.966,00 m. l.	APB 27-oct-95	AGUAS DE BARCELONA, SA	-
<b>BOSCH I ALSINA</b>				
40 Aparcament subterrani Superfície edificada Superfície subterrània	882,25 7262,75	PAB 25-gen-86	BARCELONA SERVEIS MUNICIPALS, SA	96.500
<b>BARCELONA</b>				
41 World Trade Center Barcelona: Superfície edificada Superfície subterrània Sup. sobre planta 1ª E M	17.280,67 20.366,84 737,00	PAB 23-abr-90	WORLD TRADE CENTER BARCELONA, SA	485.475
42 Estacions Marítimes Nord i Sud, WTCB Terreny Superfície subterrània	3868,74 634,18	APB 28-jul-99	CREUERS DEL PORT DE BARCELONA, SA	60.493
<b>SANT BERTRAN</b>				
43 Terminal per a passatgers	113139,6	APB 6-mar-09	TERMINAL FERRY BARCELONA, SRL	1.472.143
44 Edifici "Apostolado del Mar"	900,00	PAB 18-mar-91	DELEG.DIOCESANA APOSTOLAT MAR	exempt
45 Subministrement aigua potable (Sectors 6 i 7)	8.494,00 m. l.	APB 26-maig-99	AGUAS DE BARCELONA, SA	-
<b>CONTRADIC</b>				
45 Magatzem de potasses i trabucador de vagons	4.663,00	O.M. 8-maig-58	TRAMER, SA	59.901
46 Dipòsit regulador de sals potàssiques	3.048,00	R.O. 20-nov-30	TRAMER, SA	39.155
47 Trabucador de vagons	253,00	O.M. 16-nov-59	TRAMER, SA	3.250
48 Magatzem de sals	2.200,00	O.M. 23-gen-69	TRAMER, SA	28.261
49 Dipòsit regulador i inst. càrrega-descàrrega	2.836,00	R.O. 16-gen-26	TRAMER, SA	36.431
50 Terminal per grànels sòlids Superfície aèria Edifici Terminal	9131,58 94,22 1.134,00	APB 19-des-07	ERGRANSA	170.691 **
51 Nau-Magatzem grànels agroalimentaris	5334,37	APB 30-oct.-95	ERGRANSA	77.091
52 Terminal per a olis i similars Terreny Canonades	34.106,00 614,50 m. l.	APB 13-abr-77	BUNGE IBERICA, SA	246.176 *
53 Instal·lació per a càrrega de vaixells	10.675,20	APB 13-dic-00	PORTCEMEN, SA	324.798

Designació	Superfície m²	Data d'autorització inicial	Titular	Import ocupació	
<b>OEST</b>					
54	Estació mercaderies	7.485,00	Apb 26-oct-11	FERROCARRILS GEN. CATALUNYA	66.648 **
55	Terminal per a olis i similars Terreny Rack aeri	31940,74 2.779,96	APB 1-ago-11	BUNGE IBERICA, SA	710.369
<b>SUD</b>					
56	Terminal Pública de Contenidors 2ª alineació	424.300,99 263837,59	PAB 24-feb-92	TCB, SL	4.966.095 **
57	Oleoducte BAPRAT	2.175,00 m. l.	APB 23-feb-00	CLH, SA	10.478
58	Parcel·la Pantalà superfície aèria Canonades	98.532,02 2.302,36 4.546,07	APB 25-abr-07	CLH, SA	982.299 **
<b>ÁLVAREZ DE LA CAMPA</b>					
59	Planta extracció d'oli de soja	38123	O.M. 23-gen-76	CARGILL SLU	317.456
60	Depòsit Franc	58.086,54	PAB 1-gen-86	CONSORCIO DE LA ZONA FRANCA	761.725
<b>EV. FERNANDEZ</b>					
61	Instal·lació d'un depot de contenidors	65200	APB 26-gen-00	ALMAC. DE DEPÓSITO MARTAINER, SA	855.009
62	Parcel·la per a emmagatzematge i rep. de contenidors	66.175,38	APB 29-jul-98	PROGECO, SA	867.800
63	Parcel·la	1.989,08	APB 23-jul-01	REMOLCADORS BCN, SA	25.573 **
64	Parcel·la	1.598,74	APB 23-jul-01	SAR REMOLCADORS, SA	20.554 **
<b>TRAM V</b>					
65	Oficines	263,97	APB 10-nov-01	SDAD. GESTIÓN ESTIBADORES	3.462
66	Parcel·la	9.000,00	APB 1-jul-94	SDAD. GESTIÓN ESTIBADORES	-
67	Parcel·la dipòsit contenidors	53.920,45	APB 29-mar-03	TERMINAL CATALUNYA, SA	606.080
<b>PRÍncep D'ESPANYA</b>					
68	Terminal multipropòsit:	339.551,18	APB 8-jul-98	TERMINAL CATALUNYA, SA	4.813.447
69	Laboratori	593,62	APB 28-oct.-98	SGS ESPAÑOLA DE CONTROL, SA	19.871 *
<b>TRAM VI</b>					
70	Parcel·la	25.014,21	APB 30 abr 03	TRANS-CATALA, SA	408.684
71	Dipòsit d'emmagatzematge	15.516,87	APB 31-oct.-01	LOGISTICA DE TIERRA, SL	192.849
72	Dipòsit d'emmagatzematge	32.300,35	APB 23-jul-97	DAMEX, SA	544.826
73	Magatzem per a sal	7.305,00	APB 30-set-98	SAL COSTA, SA	83.296
74	Explotació d'un centre assistencial	1.090,14	APB 25-oct-00	SDAD. GESTIÓN ESTIBADORES	12.253
75	Parcel·la depot contenidors	24.708,00	APB 26-nov-10	MEDITERRANEAN SHIPPING DEPOT, SL	277.724
76	Llatzaret i Laboratori	3.606,40	O.M. 3-mar-72	GENERALITAT DE CATALUNYA	20.268
77	Centre Control Marítim	4862,07	APB 16-des-91	D.P. Mº FOMENTO- CAPITANIA MARITIMA	-
78	Subministrement aigua potable (Sector 5)	3.764,00 m. l.	APB 27-oct-95	AGUAS DE BARCELONA, SA	-
<b>DÀRSENA SUD</b>					
79	Terminal d'automòbils	291977	PAB 27-nov-89	AUTOTERMINAL, SA	2.395.487
80	Terminal d'automòbils	94.259,78	PAB 25-nov-92	SETRAM, SA	804.976
<b>ZONA SUD</b>					
81	Nau industrial al carrer Y	12.094,00	APB 30-may-07	A. PEREZ Y CIA, SL	158.596
82	Parcel·la	10.000,00	APB 17 dic 03	HIANSA, SA	131.136
83	Parcel·la	6.931,97	APB 24-jul-02	HORMIGONES UNILAND, SA	90.903
84	Nau industrial	4926	PAB 26-feb-91	MINIS. HACIENDA (DUANA)	exempt
85	Nau per a embalatge industrial	10.823,33	APB 26-abr-06	SERVEIS RECIPE (TM2)	199.461
<b>DE L'ENERGIA</b>					

Designació	Superfície m²	Data d'autorització inicial	Titular	Import ocupació
86 Rentador de cisternes	12.605,86	APB 25-jun-98	LAVADEROS DE CISTERNAS, SA	147.979 **
87 Parcel·la per a magatzem d'hidrocarburs i derivats	107.881,98	PAB 03-oct-88	DECAL ESPAÑA, SA	1.263.970
88 Terminal productes químics		APB 31-oct-07	TERMINALES QUIMICOS, SA	788.184 **
Parcel·la terminal	33.838,07	APB 31-oct-07		
Instal·lacions	16.836,46	APB 31-oct-07		
Rack aeri	57,69 m. l.	APB 31-oct-07		
fossa fins a la P-32 B	63,30	APB 17-jul-08		
89 Terminal productes petrolífers	166.691,70	APB 29-mar-06	TERMINALES PORTUARIAS, SL	2.306.538 **
Rack aeri	29,56			
90 Parcel·la per a magatzem de produc. líquids	27.946,86	O.M. 17-set-73	RECEPTORA DE LIQUIDOS, SL	510.891
91 Planta de regasificació		O.M. 24-feb-65	ENAGAS, SA	2.919.513
Terreny reblert	139.505,00			
Terreny	130.247,00			
Canonades i canalització aèrea	6.916,00			
Superfície làmina d'aigua	1422,3			
Ampliació de la terminal	59433,76	APB 25-jun-08		
92 Parcel·la per a tractament de residus		PAB 27-maig-91	ECOLOGICA IBERICA Y MEDITERRANEA	176.533
Terreny	12.887,10			
Rac aeri	59,76			
fossa canalització d'aigua calenta	549,10	APB 26-11-08		
93 Gasoducte		APB 30-jun-99	ENAGAS, SA	8.059
Gasoducte submarí	11770 m. l.			
Gasoducte submarí part terrestre	1.050,00 m. l.			
94 Canalització cicle combinat	6.118,36	APB 28-maig-08	GAS NATURAL SDG, SA	40.948
95 Subministrament aigua potable (Sector 4)	3.515,00 m. l.	APB 23-jul-97	AGUAS DE BARCELONA, SA	-
96 Superfície per la instal·lació d'un parc de terminals	421.861,00	APB 26-jun-96	MUELLES Y ESPACIOS PORTUARIOS, SA	2.163.063
<b>RASA CANONADES</b>				
97 Canonades	2.365,00 m. l.	PAB 3-oct-88	DECAL ESPAÑA, SA	26.802
98 Canonades	2.231,12 m. l.	APB 10-oct-11	DECAL ESPAÑA, SA	11.406
99 Canonades	1.519,28 m. l.	APB 31-oct-07	TERMINALES QUIMICOS, SA	3.965
100 Canonades	2.995,93 m. l.	APB 30-jun-06	TERMINALES PORTUARIAS, SL	33.675 **
101 Canonades	1.053,01 m. l.	PAB 1-gen-91	RECEPTORA DE LIQUIDOS, SL	11.933
102 Trams de gasoducte	6332 m. l.	APB 25-abril-01	ENAGAS, SA	41.487
103 Gasoducte	2.300,00 m. l.	APB 26-maig-99	ENAGAS, SA	23.660
104 Canonades	1425,97 m. l.	APB 26-dec-06	MEROIL, SA	18.700
105 Canonades	3.032,97 m. l.	APB 30-jun-10	JETTY SUR AIE	34.091 **
106 Canonades	1.737,00 m. l.	APB 26-jun-96	GAS NATURAL SDG, SA	9.154
107 Canonades	3949,31 m. l.	APB 27-nov-02	GESTORA CONCESION PUERTO BCN AIE	29.581
<b>Z.A.L.</b>				
108 (1ª. FASE)	418769,47	varis	CENTRO INTERMODAL LOGÍSTICA, SA	4.707.078 **
109 (2ª. FASE)	549.990,52	varis	CENTRO INTERMODAL LOGÍSTICA, SA	6.182.038 **
<b>DIC SUD EST</b>				
110 Parcel·la reblert dic sud est	160.000,00	APB 29-10-08	GESTIÓ DE TERRES I RUNES	101.837
<b>ZONA PRAT</b>				
111 Parcel·la canalització	860,10	APB 26-sep-09	ENS ABAST. AIGUA TER LLOBREGAT	4.143
112 Canalització fibra òptica	346,9	APB 29-abr-09	DESARROLLO DEL CABLE, SA	1.671
113 Parcel·la Zal-2	558	APB 23-mar-09	ENTITAT METROP. SERVEIS HIDRAULICS	1.344 **
114 Parcel·la construcció subestació elèctrica	6.175,98	APB 25-jul-07	ELECTRA DE ABUSEJO, SL	46.418
Canonades	3.768,00			
115 Terminal Multipropòsit	454.163,66	APB 16-nov-06	TERMINAL CATALUNYA, SA	330.339 **
<b>ALTRES</b>				
116 Parcel·la	492,14	APB 29-maig-02	AJUNTAMENT DE CADAQUÉS	2.919 *

Designació	Superfície m²	Data d'autorització inicial	Titular	Import ocupació
117 Parc d'esculls	90.251,00	APB 18-dec-02	AJUNTAMENT DE BARCELONA	exempt
118 Parcel·la	238,47	APB 18-dec-02	AJUNTAMENT DE TOSSA DE MAR	- *
119 Parcel·la	283,55	APB 16-dec-09	AJUNTAMENT DE CALELLA	1.304

(\*\*) modificades durant l'any.  
(\*) Baixes produïdes durant l'any.

### 3.2. Autoritzades l'any 2011

Núm.	Designació	Data d'autorització	Titular	Taxa Euros/m²/any	Import anual (euros)
1	Ampliació de la concessió de la Terminal de sòlids amb l'incorporació d'un carregador ferroviari en el moll Contradic	APB 26-gen-11	ERGRANSA, SA	16,53	170.691,21
2	ATORGAR una concessió per a l'ocupació d'una parcel·la de 3.110,80 m2 en el Tram VI del port de Barcelona, per a la construcció d'un edifici d'oficines, contractació, formació i vestuaris	APB 23-feb-11	SDAD. ESTATAL ESTIBA Y DESESTIBA PORT BCN, APIE	5,49	24.528,46
3	MODIFICACIÓ de les condicions de concessió situada en el Tram V del port i atorgada per acord del Consell d'Administració de l'Autoritat Portuària de Barcelona el 31 d'octubre de 2001	APB 23-feb-11	SDAD. ESTATAL ESTIBA Y DESESTIBA PORT BCN, APIE	5,49	24.528,46
4	Atorgament d'una concessió per a la construcció i explotació d'una red de canonades en el moll de la Energia del puerto de Barcelona	APB 27-abr-11	MEROIL TANK, S.L	9,78	33.422,22
5	Modificació de la concessió en el moll de l'Energia (abans Inflamables),	APB 27-abr-11	DECAL ESPAÑA, SA	11,49	1.239.905,07
6	APROVAR la modificació de les superfícies de la concessió en el moll de l'Energia (abans Inflamables), la qual es regula pel plec de condicions aprovat per aquest Consell d'Administració en data 15 de febrer de 1995, i modificacions posteriors	APB 29-jun-11	TERMINALES PORTUARIAS, SL	13,59	2.306.538,44
7	Ampliació de la concessió atorgada en data 25 de juny de 1998, per a la construcció i explotació d'una instal·lació per al rentat de vehicles-cisterna i de contenidors-cisterna al moll Inflamables	APB 26-oct-11	LAVADERO DE CISTERNAS, S.A.	11,74	147.979,39
8	APROVAR el nou Plec de condicions el qual regularà, amb efectes d'1 de novembre de 2011, per a l'explotació d'una platja de vies al moll Oest del port de Barcelona. Aquest nou plec que s'aprova substitueix íntegrament a qualsevol altre plec d'ocupació de la zona de serveis del port de Barcelona que pugui haver estat aprovat anteriorment al dia 1 de juliol de 2011 i els quals quedaran derogats a tots els efectes	APB 26-oct-11	FERROCARRILS DE LA GENERALITAT DE CATALUNYA	2,01	15.054,99



#### **4 Estadístiques de tràfic**

**Aquest capítol conté una extensa descripció del tràfic del Port de Barcelona. Aquestes estadístiques mostren el moviment de passatgers, el nombre de vaixells entrats, - classificats segons dimensions, bandera i tipus - i el tràfic de mercaderies registrat l'any 2011. Cal destacar que el punt 4.7 conté informació específica sobre el trànsit contenitzat i que el punt 4.8 ofereix un resum del conjunt del tràfic del Port de Barcelona.**

## **INTRODUCCIÓ**

### **4.1. Tràfic de passatge**

#### **4.1.1. Passatgers**

##### **4.1.1.1. Passatgers, nombre**

##### **4.1.1.2. Passatgers de línia regular, nombre. Ports d'origen i de destinació**

#### **4.1.2. Vehicles en règim de passatge. Nombre d'unitats**

### **4.2. Vaixells**

#### **4.2.1. Vaixells mercants**

##### **4.2.1.1. Distribució per tonatge**

##### **4.2.1.2. Distribució per bandera**

##### **4.2.1.3. Distribució per tipus de vaixells**

#### **4.2.2. Vaixells de guerra**

#### **4.2.3. Embarcacions de pesca fresca**

#### **4.2.4. Embarcacions d'esbarjo**

#### **4.2.5. Vaixells entrats per desballestar**

#### **4.2.6. Altres embarcacions**

### **4.3. Mercaderies**

#### **4.3.1. Mogudes per molls i atracadors del Servei**

#### **4.3.2. Mogudes per molls i atracadors de particulars**

#### **4.3.3. Embarcades i desembarcades durant l'any**

#### **4.3.4. Total mercaderies per països d'origen i destinació**

#### **4.3.5. Mercaderies transbordades**

#### **4.3.6. Tràfic de càrrega horitzontal**

##### **4.3.6.1. Resum del tràfic de càrrega horitzontal**

##### **4.3.6.2. Unitats de transport intermodal (UTI) de càrrega horitzontal**

##### **4.3.6.3. Unitats de vehicles en règim de mercaderia**

#### **4.3.7. Classificació de mercaderies**

##### **4.3.7.1. Classificació segons la seva naturalesa**

##### **4.3.7.2. Classificació segons la seva naturalesa i presentació**

##### **4.3.7.3. Classificació de mercaderies en trànsit segons la seva naturalesa**

##### **4.3.7.4. Classificació de mercaderies segons NST-2000**

### **4.4. Tràfic interior**

### **4.5. Avituallaments**

### **4.6. Pesca capturada**

### **4.7. Tràfic de contenidors**

#### **4.7.1. Contenedors de 20 peus**

#### **4.7.2. Contenedors de més de 20 peus**

#### **4.7.3. Contenedors de més de 20 peus**

#### **4.7.4. Contenedors de 20 peus o més grans, en trànsit**

#### **4.7.5. Total contenidors equivalents a 20 peus (TEUS)**



**4.7.6. Contenedors equivalents a 20 peus (TEUS) en trànsit**

**4.7.7. Mercaderies transportades en contenidors classificades segons la seva naturalesa**

**4.8. Resum general del tràfic marítim**

**4.8.1. Quadre general n. 1**

**4.8.2. Quadre general n. 2 (inclòs el tràfic interior, avituallament i pesca fresca)**

**4.8.3. Quadre general n. 3**

**4.9. Tràfic terrestre**

## 4 Estadístiques de tràfic

### 4.1. Tràfic de passatge

#### 4.1.1. Passatgers

##### 4.1.1.1. Passatgers, nombre

		Cabotatge	Exterior	Total	Interior
LÍNIA REGULAR	Embarcats	341.073	250.589	<b>591.662</b>	
	Desembarcats	322.233	255.923	<b>578.156</b>	
	<b>Total</b>	<b>663.306</b>	<b>506.512</b>	<b>1.169.818</b>	
DE CREUER	Inici de línia			<b>756.379</b>	
	Final de línia			<b>743.155</b>	
	En trànsit			<b>1.157.710</b>	

##### 4.1.1.2. Passatgers de línia regular, nombre. Ports d'origen i de destinació

Port d'origen o destí	Cabotatge		Exterior		Total
	Embarcats	Desembarcats	Embarcats	Desembarcats	
ALCÚDIA	12.594	12.588			<b>25.182</b>
EIVISSA	61.603	52.101			<b>113.704</b>
MAHÓ	57.661	53.289			<b>110.950</b>
PALMA DE MALLORCA	160.297	153.104			<b>313.401</b>
CIUTADELLA	46.089	48.021			<b>94.110</b>
SANT ANTONI	2.829	3.232			<b>6.061</b>
SANTA CRUZ DE TENERIFE	0	7			<b>7</b>
LAS PALMAS DE GRAN CANARIA		1			<b>1</b>
<b>SUBTOTAL</b>	<b>341.073</b>	<b>322.343</b>			<b>663.416</b>
CIVITAVECCHIA			121.257	125.408	<b>246.665</b>
GÈNOVA			21.576	25.187	<b>46.763</b>
LIORNA			20.427	21.660	<b>42.087</b>
PALERM			54	470	
PORTO TORRES			27.155	25.324	<b>52.479</b>
<b>SUBTOTAL</b>			<b>190.469</b>	<b>198.049</b>	<b>388.518</b>
ALGÈRIA			1.418	638	<b>2.056</b>
TÀNGER MED			58.009	56.431	<b>114.440</b>
TÀNGER			683	695	<b>1.378</b>
TUNÍSIA			10	0	<b>10</b>
<b>SUBTOTAL</b>			<b>60.120</b>	<b>57.764</b>	<b>117.884</b>
<b>TOTAL</b>	<b>341.073</b>	<b>322.343</b>	<b>250.589</b>	<b>255.813</b>	<b>1.169.818</b>

#### 4.1.2. Vehicles en règim de passatge. Nombre d'unitats

Tipus de navegació	Tipus de vehicle	Embarcats	Desembarcats	Total
CABOTATGE	MOTOCICLETES	6.873	8.353	15.226
	COTXES	81.676	75.648	157.324
	AUTOBUSOS	272	222	494
	<b>TOTAL</b>	<b>88.821</b>	<b>84.223</b>	<b>173.044</b>
EXTERIOR	MOTOCICLETES	3.816	3.834	7.650
	COTXES	54.178	50.925	105.103
	AUTOBUSOS	851	903	1.754
	<b>TOTAL</b>	<b>58.845</b>	<b>55.662</b>	<b>114.507</b>
<b>TOTAL</b>		<b>147.666</b>	<b>139.885</b>	<b>287.551</b>

## 4.2. Vaixells

### 4.2.1. Vaixells mercants

#### 4.2.1.1. Distribució per tonatge

	Total	Fins a 3.000	3.001 a 5.000	5.001 a 10.000	10.001 a 25.000	25.001 a 50.000	més de 50.000
<b>ESPANYOLS</b>							
Nombre	1.368	12	131	4	718	491	12
Gt	30.068.448	33.166	524.550	23.760	15.111.981	13.273.010	1.101.981
<b>ESTRANGERS</b>							
Nombre	6.628	297	517	1.003	1.176	1.903	1.732
Gt	235.493.296	698.165	2.080.833	7.646.341	19.973.844	64.591.135	140.502.978
<b>TOTAL</b>							
Nombre	7.996	309	648	1.007	1.894	2.394	1.744
Gt	265.561.744	731.331	2.605.383	7.670.101	35.085.825	77.864.145	141.604.959
<b>Percentatge sobre el total %</b>							
Nombre	100,00%	3,86%	8,10%	12,59%	23,69%	29,94%	21,81%
GT	100,00%	0,28%	0,98%	2,89%	13,21%	29,32%	53,32%

#### 4.2.1.2. Distribució per bandera

Bandera	Nº de vaixells	G.T.
ALEMANYA	190	7.643.314
ANTIGUA I BARBUDA	422	3.256.816
ANTILLES NEERLANDESES	5	13.604
ARÀBIA SAUDITA	20	795.940
ALGÈRIA	26	315.429
BAHAMES	321	22.946.005
BAHRAIN	7	337.078
BARBADOS	2	5.903
BÈLGICA	8	375.363
BELIZE	10	50.642
BERMUDES	117	6.812.486
XINA (Sense Hong Kong i Macao)	44	2.594.882
XIPRE	280	3.089.683
COMORES	1	696
COOK, ISLANDS	3	4.848
COREA DEL SUD	1	51.299
CROÀCIA	1	27.547
DINAMARCA	73	4.005.117
DOMINICA	2	27.112
EGIPTE	12	144.912

Bandera	Nº de vaixells	G.T.
EMIRATS ÀRABS	2	96.308
ESPANYA	1.368	30.068.448
ESTATS UNITS	5	223.062
RÚSSIA	9	37.048
FILIPINES	6	163.161
FINLÀNDIA	2	25.814
FRANÇA	50	2.009.719
GIBRALTAR	39	158.620
GRÈCIA	141	4.465.286
HONG KONG	52	2.287.384
IRLANDA	20	132.723
ILLES CAIMAN	7	334.469
ILLES MARSHALL	286	6.969.102
ILLES WALLIS Y FUTUNA	2	29.966
ITÀLIA	1.508	63.476.509
JAPÓ	13	746.706
KUWAIT	11	529.694
LETÒNIA	1	2.219
LÍBAN	1	16.282
LIBÈRIA	364	14.464.348
LITUÀNIA	40	345.673
LUXEMBURG	62	270.742
MALÀISIA	1	34.231
MALTA	788	19.627.676
MARROC	28	295.675
NORUEGA	53	1.982.976
PAÏSOS BAIXOS (HOLANDA)	225	3.724.566
PANAMÀ	656	42.131.851
PORTUGAL	136	3.054.493
QATAR	6	288.924
REGNE UNIT	210	6.898.324
SAINT KITTS AND NEVIS	6	23.616
SAN VICENTE Y LAS GRANADINAS	9	74.454
SEYCHELLES	4	85.412
SINGAPUR	124	4.891.308
SÍRIA	2	23.306
ESLOVÀQUIA	3	6.572
SUÈCIA	11	661.697
SUÏSSA	3	39.069
TUNÍSIA	44	802.887
TURQUIA	147	1.529.078
UKRAINA	5	17.105
VANUATU	1	16.565
<b>TOTAL</b>	<b>7.996</b>	<b>265.561.744</b>

#### 4.2.1.3. Distribució per tipus de vaixells

Tipus de vaixells	Espanyols		Estrangers		Totals	
	Nº	GT	Nº	GT	Nº	GT
TANCS	45	1.433.387	775	13.391.620	<b>820</b>	<b>14.825.007</b>
GRANELERS	6	24.262	72	1.887.084	<b>78</b>	<b>1.911.346</b>
CÀRREGA GENERAL	16	54.723	641	3.302.582	<b>657</b>	<b>3.357.305</b>
RO-RO MERCADERIES	209	3.438.543	567	21.654.164	<b>776</b>	<b>25.092.707</b>
RO-RO MIXTOS	1.091	25.110.109	1.396	46.648.572	<b>2.487</b>	<b>71.758.681</b>
NOMÉS PASSATGE			881	70.926.889	<b>881</b>	<b>70.926.889</b>
PORTACONTENIDORS	1	7.424	2.250	75.877.175	<b>2.251</b>	<b>75.884.599</b>
FRIGORÍFICS			23	435.413	<b>23</b>	<b>435.413</b>
PETROLIERS			23	1.369.797	<b>23</b>	<b>1.369.797</b>
<b>TOTAL TIPUS VAIXELL</b>	<b>1.368</b>	<b>30.068.448</b>	<b>6.628</b>	<b>235.493.296</b>	<b>7.996</b>	<b>265.561.744</b>

#### 4.2.2. Vaixells de guerra

	Epanyols	Estrangers	Total
Nombre	1	19	20
Ton. desplaçament	2.500	96.662	99.162

#### 4.2.3. Embarcacions de pesca fresca

Amb base al port		
Nombre:**		36
GT:		n/d

\*\* Font Gerència Port 2000

#### 4.2.4. Embarcacions d'esbarjo

Nombre:**	549
GT:	n/d

\*\* Font Marina Port Vell, R.C.

#### 4.2.5. Vaixells entrats per desballestar

No hi ha dades
----------------

#### 4.2.6. Altres embarcacions

Tipus	Nombre	G.T.
Barcassa / Pontó	6	2.843
Llanxa / Bot pràctics	14	226
Vaixell escola	3	1.093
Buc teatre	1	110
Catamará	1	66
Dic flotant	1	12.500
Gangil / Draga	5	1.438
Embarcació de suport o auxiliar	9	273
Goleta	1	258
Oceanogràfic	11	10.243
Patrullera Guardia Civil	1	1.668
Remolcador	48	38.010
Subministrament combustible	1	2.743
Veler	2	16
<b>TOTAL</b>	<b>104</b>	<b>71.487</b>

### 4.3. Mercaderies

#### 4.3.1. Mogudes per molls i atracadors del Servei

Mercaderies	Cabotatge			Exterior			Total cab+ext		
	Càrrega	Descàrrega	Total	Càrrega	Descàrrega	Total	Càrrega	Descàrrega	Total
<b>G. líquids</b>									
2 FUEL		538.800	<b>538.800</b>	1.030	135.984	<b>137.014</b>	<b>1.030</b>	<b>674.784</b>	<b>675.814</b>
3 GASOILS		71.977	<b>71.977</b>	99.588	2.558.968	<b>2.658.555</b>	<b>99.588</b>	<b>2.630.945</b>	<b>2.730.533</b>
4 GASOLINA	1.709	341.006	<b>342.715</b>	74.037	767.291	<b>841.328</b>	<b>75.746</b>	<b>1.108.297</b>	<b>1.184.043</b>
6 ALTRES PRODUCTES PETROLÍFERS			<b>0</b>	1.000	58.768	<b>59.768</b>	<b>1.000</b>	<b>58.768</b>	<b>59.768</b>
7 GASOS ENERGÈTICS DEL PETROLI		10.859	<b>10.859</b>		122.255	<b>122.255</b>	<b>0</b>	<b>133.114</b>	<b>133.114</b>
16 ADOB NATURAL/ARTIFICIAL			<b>0</b>		9.116	<b>9.116</b>	<b>0</b>	<b>9.116</b>	<b>9.116</b>
17 PRODUCTES QUÍMICS	53.311	128.217	<b>181.528</b>	209.125	640.458	<b>849.583</b>	<b>262.437</b>	<b>768.674</b>	<b>1.031.111</b>
24 VINS, BEGUDES, ALCOHOLS I DERIVATS	354		<b>354</b>	4.429	10.587	<b>15.016</b>	<b>4.783</b>	<b>10.587</b>	<b>15.370</b>
29 OLIS I GREIXOS	39.592	0	<b>39.592</b>	131.239	356.120	<b>487.359</b>	<b>170.831</b>	<b>356.120</b>	<b>526.951</b>
34 RESTA MERCANCIA SEGONS LA SEVA NATURALESA			<b>0</b>	8.001	31.612	<b>39.613</b>			<b>39.613</b>
51 BIOCOMBUSTIBLES			<b>0</b>		5.089.424	<b>5.089.424</b>			<b>5.089.424</b>
<b>TOTAL</b>	<b>94.966</b>	<b>1.090.859</b>	<b>1.185.826</b>	<b>528.449</b>	<b>9.780.582</b>	<b>10.309.032</b>	<b>623.416</b>	<b>10.871.442</b>	<b>11.494.857</b>
<b>G. sòlids inst. esp.</b>									
15 POTASSES	22.653		<b>22.653</b>	538.482		<b>538.482</b>	<b>561.135</b>	<b>0</b>	<b>561.135</b>
18 CIMENT I CLÍNQUER		19.723	<b>19.723</b>	260.206	2.900	<b>263.106</b>	<b>260.206</b>	<b>22.623</b>	<b>282.829</b>
21 CEREALS I LES SEVES FARINES		20.765	<b>20.765</b>		378.015	<b>378.015</b>	<b>0</b>	<b>398.781</b>	<b>398.781</b>
22 FAVES I FARINA DE SOJA		451	<b>451</b>		817.286	<b>817.286</b>	<b>0</b>	<b>817.738</b>	<b>817.738</b>
23 FRUITES, HORTALISSES, LLEGUMS			<b>0</b>		10.689	<b>10.689</b>	<b>0</b>	<b>10.689</b>	<b>10.689</b>
37 PINSO I FARRATGES			<b>0</b>	7.306		<b>7.306</b>	<b>7.306</b>	<b>0</b>	<b>7.306</b>
<b>TOTAL</b>	<b>22.653</b>	<b>40.940</b>	<b>63.593</b>	<b>805.994</b>	<b>1.208.890</b>	<b>2.014.884</b>	<b>828.647</b>	<b>1.249.830</b>	<b>2.078.477</b>
<b>G. sòlid. sense int.esp.</b>									
10 ALTRES MINERALS			<b>0</b>		29.652	<b>29.652</b>	<b>0</b>	<b>29.652</b>	<b>29.652</b>
11 FERRALLA		18.700	<b>18.700</b>	78	382.490	<b>382.568</b>	<b>78</b>	<b>401.190</b>	<b>401.268</b>
12 CARBONS			<b>0</b>	4.699	114.643	<b>119.342</b>	<b>4.699</b>	<b>114.643</b>	<b>119.342</b>
17 PRODUCTES QUÍMICS			<b>0</b>		22.962	<b>22.962</b>	<b>0</b>	<b>22.962</b>	<b>22.962</b>
21 CEREALS I LES SEVES FARINES			<b>0</b>	74.379	29.715	<b>104.094</b>	<b>74.379</b>	<b>29.715</b>	<b>104.094</b>
52 ALTRES MINERALS NO METÀL·LICS		11.045	<b>11.045</b>		29.245	<b>29.245</b>			<b>40.291</b>
<b>TOTAL</b>	<b>0</b>	<b>29.745</b>	<b>29.745</b>	<b>79.156</b>	<b>608.708</b>	<b>687.864</b>	<b>79.156</b>	<b>638.453</b>	<b>717.609</b>
<b>General</b>									
1 CRU DE PETROLI		17	<b>17</b>	270	205	<b>475</b>	<b>270</b>	<b>222</b>	<b>492</b>
2 FUEL	665	182	<b>847</b>	7.166	1.652	<b>8.818</b>	<b>7.831</b>	<b>1.834</b>	<b>9.665</b>
3 GASOILS	34	53	<b>87</b>	26	48	<b>74</b>	<b>60</b>	<b>101</b>	<b>161</b>
4 GASOLINA	529		<b>529</b>	79	46	<b>125</b>	<b>608</b>	<b>46</b>	<b>654</b>
5 ASFALT	5.388		<b>5.388</b>	314	196	<b>510</b>	<b>5.702</b>	<b>196</b>	<b>5.898</b>
6 ALTRES PRODUCTES PETROLÍFERS	2.958	1.750	<b>4.707</b>	47.331	33.410	<b>80.741</b>	<b>50.289</b>	<b>35.160</b>	<b>85.449</b>
7 GASOS ENERGÈTICS DEL PETROLI	29.936	263	<b>30.200</b>	2.891	3.058	<b>5.949</b>	<b>32.827</b>	<b>3.321</b>	<b>36.148</b>
8 MINERAL DE FERRO	13.625	1.558	<b>15.183</b>	6.962	4.494	<b>11.456</b>	<b>20.587</b>	<b>6.052</b>	<b>26.639</b>
10 ALTRES MINERALS	721	5.306	<b>6.027</b>	91.038	71.827	<b>162.864</b>	<b>91.759</b>	<b>77.133</b>	<b>168.891</b>
11 FERRALLA	1.956	53.150	<b>55.106</b>	97.108	42.946	<b>140.054</b>	<b>99.064</b>	<b>96.096</b>	<b>195.160</b>
12 CARBONS	130		<b>130</b>	6.868	23.551	<b>30.418</b>	<b>6.997</b>	<b>23.551</b>	<b>30.548</b>
13 PRODUCTES SIDERÚRGICS	42.007	1.814	<b>43.821</b>	714.517	688.920	<b>1.403.437</b>	<b>756.524</b>	<b>690.733</b>	<b>1.447.258</b>
14 FOSFATS	7		<b>7</b>	2.428	2.171	<b>4.599</b>	<b>2.435</b>	<b>2.171</b>	<b>4.606</b>
15 POTASSES	113		<b>113</b>	20.898	2.040	<b>22.937</b>	<b>21.011</b>	<b>2.040</b>	<b>23.050</b>
16 ADOB NATURAL/ARTIFICIAL	7.246	480	<b>7.726</b>	89.679	21.308	<b>110.987</b>	<b>96.925</b>	<b>21.789</b>	<b>118.713</b>
17 PRODUCTES QUÍMICS	172.757	11.049	<b>183.805</b>	2.173.985	1.669.521	<b>3.843.507</b>	<b>2.346.742</b>	<b>1.680.570</b>	<b>4.027.312</b>
18 CIMENT I CLÍNQUER	73.788	40	<b>73.828</b>	20.447	15.289	<b>35.737</b>	<b>94.236</b>	<b>15.329</b>	<b>109.565</b>
19 FUSTES	10.505	16.647	<b>27.152</b>	133.675	92.030	<b>225.705</b>	<b>144.180</b>	<b>108.677</b>	<b>252.857</b>
20 ALTRES MATERIALS DE CONSTRUCCIÓ	125.008	9.219	<b>134.227</b>	694.794	633.813	<b>1.328.607</b>	<b>819.803</b>	<b>643.032</b>	<b>1.462.835</b>

Mercaderies	Cabotatge			Exterior			Total cab+ext		
	Càrrega	Descàrrega	Total	Càrrega	Descàrrega	Total	Càrrega	Descàrrega	Total
21 CEREALS I LES SEVES FARINES	26.124	192	<b>26.317</b>	124.435	80.747	<b>205.182</b>	<b>150.560</b>	<b>80.939</b>	<b>231.499</b>
22 FAVES I FARINA DE SOJA	361		<b>361</b>	740	4.575	<b>5.315</b>	<b>1.102</b>	<b>4.575</b>	<b>5.677</b>
23 FRUITES, HORTALISSES, LLEGUMS	176.462	98.912	<b>275.374</b>	227.765	211.676	<b>439.441</b>	<b>404.227</b>	<b>310.588</b>	<b>714.816</b>
24 VINS, BEGUDES, ALCOHOLS I DERIVATS	402.334	8.577	<b>410.911</b>	329.021	126.389	<b>455.409</b>	<b>731.355</b>	<b>134.965</b>	<b>866.320</b>
25 SAL COMUNA	2.570	175	<b>2.744</b>	8.964	5.384	<b>14.348</b>	<b>11.533</b>	<b>5.559</b>	<b>17.092</b>
26 PAPER I PASTA	59.714	64.682	<b>124.396</b>	1.244.869	493.833	<b>1.738.702</b>	<b>1.304.583</b>	<b>558.515</b>	<b>1.863.098</b>
27 CONSERVES	15.505	147	<b>15.653</b>	88.925	126.101	<b>215.025</b>	<b>104.430</b>	<b>126.248</b>	<b>230.678</b>
28 TABAC, CAFÈ I CACAU	10.507	228	<b>10.735</b>	119.138	387.090	<b>506.228</b>	<b>129.644</b>	<b>387.318</b>	<b>516.962</b>
29 OLIS I GREIXOS	12.813	5.087	<b>17.900</b>	221.761	77.039	<b>298.801</b>	<b>234.574</b>	<b>82.127</b>	<b>316.701</b>
30 ALTRES PRODUCTES ALIMENTARIS	790.601	50.347	<b>840.948</b>	912.324	394.803	<b>1.307.127</b>	<b>1.702.925</b>	<b>445.151</b>	<b>2.148.075</b>
31 MAQUINÀRIA I RECANVIS	121.716	56.627	<b>178.343</b>	821.978	922.102	<b>1.744.080</b>	<b>943.694</b>	<b>978.729</b>	<b>1.922.423</b>
32 AUTOMÒBILS I PECES	74.395	23.105	<b>97.500</b>	1.025.480	679.722	<b>1.705.202</b>	<b>1.099.875</b>	<b>702.827</b>	<b>1.802.703</b>
33 PESCA CONGELADA	35.868	5.008	<b>40.877</b>	33.176	74.240	<b>107.417</b>	<b>69.045</b>	<b>79.249</b>	<b>148.293</b>
34 RESTA MERCADERIA SEGONS LA SEVA NATURALESA	982.126	225.310	<b>1.207.436</b>	2.192.505	2.764.169	<b>4.956.674</b>	<b>3.174.631</b>	<b>2.989.478</b>	<b>6.164.110</b>
35 GAS NATURAL	5.251	4	<b>5.255</b>	46	51	<b>97</b>	<b>5.297</b>	<b>54</b>	<b>5.352</b>
36 ALTRES PRODUCTES METAL·LÚRGICS	4.566	328	<b>4.894</b>	76.454	167.863	<b>244.317</b>	<b>81.020</b>	<b>168.191</b>	<b>249.211</b>
37 PINSO I FARRATGES	103.130	2.142	<b>105.273</b>	918.837	46.493	<b>965.330</b>	<b>1.021.967</b>	<b>48.636</b>	<b>1.070.603</b>
38 TARA DE PLATAFORMES I VAGONS (RO-RO)	20.645	848.102	<b>868.746</b>	15.745	48.519	<b>64.264</b>	<b>36.390</b>	<b>896.621</b>	<b>933.011</b>
39 TARA DE CONTENIDORS	34.856	169.705	<b>204.561</b>	361.837	493.273	<b>855.110</b>	<b>396.693</b>	<b>662.978</b>	<b>1.059.671</b>
51 BIOCOMBUSTIBLES	4.946	12	<b>4.959</b>	184.593	88.186	<b>272.779</b>	<b>189.540</b>	<b>88.198</b>	<b>277.738</b>
52 ALTRES MINERALS NO METÀL·LICS	3.109	578	<b>3.687</b>	98.867	107.160	<b>206.027</b>	<b>101.976</b>	<b>107.738</b>	<b>209.714</b>
<b>TOTAL</b>	<b>3.374.973</b>	<b>1.660.799</b>	<b>5.035.772</b>	<b>13.117.938</b>	<b>10.605.939</b>	<b>23.723.877</b>	<b>16.492.911</b>	<b>12.266.737</b>	<b>28.759.649</b>
<b>TOTAL</b>	<b>3.555.142</b>	<b>3.131.616</b>	<b>6.686.759</b>	<b>14.600.735</b>	<b>16.859.091</b>	<b>31.459.826</b>	<b>18.155.877</b>	<b>19.990.707</b>	<b>38.146.584</b>

#### 4.3.2. Mogudes per molls i atracadors de particulars

Mercaderies	Cabotatge			Exterior			Total cab+ext		
	Càrrega	Descàrrega	Total	Càrrega	Descàrrega	Total	Càrrega	Descàrrega	Total
<b>G. líquids</b>									
29 OLIS I GREIXOS	8.125		<b>8.125</b>	61.860		<b>61.860</b>	<b>69.985</b>	<b>0</b>	<b>69.985</b>
35 GAS NATURAL			<b>0</b>		4.100.668	<b>4.100.668</b>	<b>0</b>	<b>4.100.668</b>	<b>4.100.668</b>
<b>TOTAL</b>	<b>8.125</b>	<b>0</b>	<b>8.125</b>	<b>61.860</b>	<b>4.100.668</b>	<b>4.162.528</b>	<b>69.985</b>	<b>4.100.668</b>	<b>4.170.653</b>
<b>G. sòlids inst. esp.</b>									
22 FAVES I FARINA DE SOJA			<b>0</b>		716.363	<b>716.363</b>	<b>0</b>	<b>716.363</b>	<b>716.363</b>
37 PINSO I FARRATGES			<b>0</b>	31.848		<b>31.848</b>	<b>31.848</b>	<b>0</b>	<b>31.848</b>
<b>TOTAL</b>	<b>0</b>	<b>0</b>	<b>0</b>	<b>31.848</b>	<b>716.363</b>	<b>748.211</b>	<b>31.848</b>	<b>716.363</b>	<b>748.211</b>
<b>C. General</b>									
17 PRODUCTES QUÍMICS			<b>0</b>		10	<b>10</b>	<b>0</b>	<b>10</b>	<b>10</b>
	<b>0</b>	<b>0</b>	<b>0</b>	<b>0</b>	<b>10</b>	<b>10</b>	<b>0</b>	<b>10</b>	<b>10</b>
<b>TOTAL</b>	<b>8.125</b>	<b>0</b>	<b>8.125</b>	<b>93.708</b>	<b>4.817.041</b>	<b>4.910.749</b>	<b>101.833</b>	<b>4.817.041</b>	<b>4.918.874</b>

### 4.3.3. Embarcades i desembarcades durant l'any

Mercaderies	Cabotatge			Exterior			Total cab+ext		
	Càrrega	Descàrrega	Total	Càrrega	Descàrrega	Total	Càrrega	Descàrrega	Total
<b>G. líquids</b>									
2 FUEL		708.671	708.671	0	156.898	156.898	0	865.569	865.569
3 GASOILS	25.868	203.762	229.630	93.662	2.059.522	2.153.185	119.530	2.263.285	2.382.815
4 GASOLINA		381.756	381.756	160.732	999.546	1.160.278	160.732	1.381.302	1.542.034
6 ALTRES PRODUCTES PETROLÍFERS		11.344	11.344	873	125.186	126.058	873	136.529	137.402
7 GASOS ENERGÈTICS DEL PETROLI			0	29	25.405	25.434	29	25.405	25.434
16 ADOB NATURAL/ARTIFICIAL			0		37.304	37.304	0	37.304	37.304
17 PRODUCTES QUÍMICS	47.249	82.319	129.568	122.870	483.625	606.495	170.119	565.944	736.063
24 VINS, BEGUDES, ALCOHOLS I DERIVATS	3.157		3.157	133	5.147	5.280	3.290	5.147	8.437
29 OLIS I GREIXOS	37.155		37.155	151.389	283.945	435.334	188.543	283.945	472.488
35 GAS NATURAL			0		4.100.668	4.100.668	0	4.100.668	4.100.668
51 BIOCOMBUSTIBLES	52.212	12.280	64.493	129.819	258.976	388.795	182.031	271.256	453.288
<b>TOTAL</b>	<b>165.641</b>	<b>1.400.133</b>	<b>1.565.774</b>	<b>659.506</b>	<b>8.536.222</b>	<b>9.195.729</b>	<b>825.148</b>	<b>9.936.355</b>	<b>10.761.502</b>
<b>G. sòlids inst. esp.</b>									
15 POTASSES	22.653		22.653	538.482		538.482	561.135	0	561.135
18 CIMENT I CLÍNQUER		19.723	19.723	260.206	2.900	263.106	260.206	22.623	282.829
21 CEREAIS I LES SEVES FARINES		20.765	20.765		378.015	378.015	0	398.781	398.781
22 FAVES I FARINA DE SOJA		451	451		1.533.649	1.533.649	0	1.534.101	1.534.101
23 FRUITES, HORTALISSES, LLEGUMS			0		10.689	10.689	0	10.689	10.689
37 PINSO I FARRATGES			0	39.154		39.154	39.154	0	39.154
<b>TOTAL</b>	<b>22.653</b>	<b>40.940</b>	<b>63.593</b>	<b>837.842</b>	<b>1.925.253</b>	<b>2.763.095</b>	<b>860.495</b>	<b>1.966.193</b>	<b>2.826.688</b>
<b>G. sòlid. sense int. esp.</b>									
10 ALTRES MINERALS			0		29.652	29.652	0	29.652	29.652
11 FERRALLA	18.700		18.700	78	382.490	382.568	78	401.190	401.268
12 CARBONS			0	4.699	114.643	119.342	4.699	114.643	119.342
17 PRODUCTES QUÍMICS			0		22.962	22.962	0	22.962	22.962
25 SAL COMUNA			0	74.379	29.715	104.094	74.379	29.715	104.094
52 ALTRES MINERALS NO METÀL·LICS		11.045	11.045		29.245	29.245	0	40.291	40.291
<b>TOTAL</b>	<b>0</b>	<b>29.745</b>	<b>29.745</b>	<b>79.156</b>	<b>608.708</b>	<b>687.864</b>	<b>79.156</b>	<b>638.453</b>	<b>717.609</b>
<b>General</b>									
1 CRU DE PETROLI		17	17	270	205	475	270	222	492
2 FUEL	665	182	847	7.166	1.652	8.818	7.831	1.834	9.665
3 GASOILS	34	53	87	26	48	74	60	101	161
4 GASOLINA	529		529	79	46	125	608	46	654
5 ASFALT	5.388		5.388	314	196	510	5.702	196	5.898
6 ALTRES PRODUCTES PETROLÍFERS	2.958	1.750	4.707	47.331	33.410	80.741	50.289	35.160	85.449
7 GASOS ENERGÈTICS DEL PETROLI	29.936	263	30.200	2.891	3.058	5.949	32.827	3.321	36.148
8 MINERAL DE FERRO	13.625	1.558	15.183	6.962	4.494	11.456	20.587	6.052	26.639
10 ALTRES MINERALS	721	5.306	6.027	91.038	71.827	162.864	91.759	77.133	168.891
11 FERRALLA	1.956	53.150	55.106	97.108	42.946	140.054	99.064	96.096	195.160
12 CARBONS	130		130	6.868	23.551	30.418	6.997	23.551	30.548
13 PRODUCTES SIDERÚRGICS	42.007	1.814	43.821	714.517	688.920	1.403.437	756.524	690.733	1.447.258
14 FOSFATS	7		7	2.428	2.171	4.599	2.435	2.171	4.606
15 POTASSES	113		113	20.898	2.040	22.937	21.011	2.040	23.050
16 ADOB NATURAL/ARTIFICIAL	7.246	480	7.726	89.679	21.308	110.987	96.925	21.789	118.713
17 PRODUCTES QUÍMICS	172.757	11.049	183.805	2.173.985	1.669.531	3.843.516	2.346.742	1.680.580	4.027.322
18 CIMENT I CLÍNQUER	73.788	40	73.828	20.447	15.289	35.737	94.236	15.329	109.565
19 FUSTES	10.505	16.647	27.152	133.675	92.030	225.705	144.180	108.677	252.857
20 ALTRES MATERIALS DE CONSTRUCCIÓ	125.008	9.219	134.227	694.794	633.813	1.328.607	819.803	643.032	1.462.835
21 CEREAIS I LES SEVES FARINES	26.124	192	26.317	124.435	80.747	205.182	150.560	80.939	231.499
22 FAVES I FARINA DE SOJA	361		361	740	4.575	5.315	1.102	4.575	5.677
23 FRUITES, HORTALISSES, LLEGUMS	176.462	98.912	275.374	227.765	211.676	439.441	404.227	310.588	714.816
24 VINS, BEGUDES, ALCOHOLS I DERIVATS	402.334	8.577	410.911	329.021	126.389	455.409	731.355	134.965	866.320
25 SAL COMUNA	2.570	175	2.744	8.964	5.384	14.348	11.533	5.559	17.092
26 PAPER I PASTA	59.714	64.682	124.396	1.244.869	493.833	1.738.702	1.304.583	558.515	1.863.098
27 CONSERVES	15.505	147	15.653	88.925	126.101	215.025	104.430	126.248	230.678
28 TABAC, CAFÈ I CACAU	10.507	228	10.735	119.138	387.090	506.228	129.644	387.318	516.962
29 OLIS I GREIXOS	12.813	5.087	17.900	221.761	77.039	298.801	234.574	82.127	316.701
30 ALTRES PRODUCTES ALIMENTARIS	790.601	50.347	840.948	912.324	394.803	1.307.127	1.702.925	445.151	2.148.075
31 MAQUINÀRIA I RECANVIS	121.716	56.627	178.343	821.978	922.102	1.744.080	943.694	978.729	1.922.423
32 AUTOMÒBILS I PECES	74.395	23.105	97.500	1.025.480	679.722	1.705.202	1.099.875	702.827	1.802.703
33 PESCA CONGELADA	35.868	5.008	40.877	33.176	74.240	107.417	69.045	79.249	148.293
34 RESTA MERCADERIA SEGONS LA SEVA NATURALESA	982.126	225.310	1.207.436	2.192.505	2.764.169	4.956.674	3.174.631	2.989.479	6.164.110
35 GAS NATURAL	5.251	4	5.255	46	51	97	5.297	54	5.352
36 ALTRES PRODUCTES METAL·LÚRGICS	4.566	328	4.894	76.454	167.863	244.317	81.020	168.191	249.211
37 PINSO I FARRATGES	103.130	2.142	105.273	918.837	46.493	965.330	1.021.967	48.636	1.070.603
38 TARA DE PLATAFORMES I VAGONS (RO-RO)	20.645	848.102	868.746	15.745	48.519	64.264	36.390	896.621	933.011
39 TARA DE CONTENIDORS	34.856	169.705	204.561	361.837	493.273	855.110	396.693	662.978	1.059.671
51 BIOCOMBUSTIBLES	4.946	12	4.959	184.593	88.186	272.779	189.540	88.198	277.738
52 ALTRES MINERALS NO METÀL·LICS	3.109	578	3.687	98.867	107.160	206.027	101.976	107.738	209.714
<b>TOTAL</b>	<b>3.374.973</b>	<b>1.660.799</b>	<b>5.035.772</b>	<b>13.117.938</b>	<b>10.605.949</b>	<b>23.723.887</b>	<b>16.492.911</b>	<b>12.266.747</b>	<b>28.759.659</b>
<b>TOTAL</b>	<b>3.563.267</b>	<b>3.131.616</b>	<b>6.694.884</b>	<b>14.694.443</b>	<b>21.676.131</b>	<b>36.370.574</b>	<b>18.257.710</b>	<b>24.807.748</b>	<b>43.065.458</b>



#### 4.3.4. Total mercaderies per països d'origen i destinació

País	Embarcades	Desembarcades	Total
ALBÀNIA	31.601	1.249	32.850
ALEMANYA	9.281	91.351	100.632
ANGOLA	39.703	998	40.701
ANGUILLA	13		13
ANTIGUA I BARBUDA	44		44
ANTILLES NEERLANDESES	527	24	551
ARÀBIA SAUDITA	367.859	497.976	865.835
ALGÈRIA	1.546.642	851.426	2.398.068
ARGENTINA	211.143	541.028	752.171
ARUBA	390	4	394
AUSTRÀLIA	77.781	14.359	92.140
AZERBAIDJAN	168		168
BAHAMES	162	8.677	8.839
BAHRAIN	11.918	52.649	64.567
BANGLADESH	20.229	54.105	74.335
BARBADOS	358	1.049	1.407
BÈLGICA	26.517	252.709	279.226
BELIZE	13		13
BENÍN	95.192	963	96.155
BERMUDES		10	10
BOLÍVIA	3.573		3.573
BRASIL	630.364	1.177.933	1.808.297
BRUNEI	446		446
BULGÀRIA	25.471	79.455	104.925
BURKINA FASO	975		975
BURMA	3.312		3.312
CAP VERD	2.381	8.075	10.456
CAMBODJA (KAMPUCHEA)	19.802	7.043	26.845
CAMERUN	48.838	265.763	314.602
CANADÀ	108.312	86.602	194.914
XILE	858.861	2.232.989	3.091.850
XINA (EXCEPT. HONG KONG I MACAO)	59.371	2.179	61.551
XIPRE	44.731	37.885	82.616
COLÒMBIA	359	7	366
COMORES	2.308	5	2.312
CONGO	6.212	2.257	8.468
COREA DEL SUD	158.444	218.845	377.288
COSTA D'IVORI	26.365	34.918	61.283
COSTA RICA	5.930	5.048	10.978
CROÀCIA	1.654	32.054	33.708
CUBA	86.005	30.466	116.471
DESCONEGUT	32.420	23.776	56.196
DINAMARCA	619	31.508	32.127
DOMINICA	27	108	135
EQUADOR	16.709	17.235	33.944
EGIPTE	207.392	767.225	974.617
EL SALVADOR	2.530	255	2.785
EMIRATS ÀRABS	923.052	111.037	1.034.088
ERITREA	117		117
ESLOVÈNIA	6.467	3.345	9.812
ESPANYA	3.765.844	3.362.428	7.128.272
ESTATS UNITS	433.664	1.602.003	2.035.667
ESTÒNIA	1.407	28.117	29.524
FIJI	9		9
FILIPINES	31.507	26.576	58.083
FINLÀNDIA	12.329	12.815	25.144
FRANÇA	279.901	640.929	920.830
GABON	4.842	973	5.815
GÀMBIA	4.261	9	4.270
GEÓRGIA	21.195	769	21.964
GHANA	22.816	39.230	62.046
GIBRALTAR		39.162	39.162
GRANADA	14		14
GRÈCIA	185.301	120.794	306.095
GUADALUPE	2.991	5.586	8.577
GUATEMALA	5.234	1.728	6.962
GUINEA	6.989	8.254	15.243
GUINEA EQUATORIAL	9.622	347	9.970
GUINEA BISSAU	344		344
GUYANA	447		447

País	Embarcades	Desembarcades	Total
GUAIANA FRANCESA	1.770	4	1.774
HAÏTÍ	795	3.013	3.808
HOLANDA	272.745	104.567	377.312
HONDURES	3.938	11.075	15.013
HONG KONG	180.316	109.563	289.879
HONGRIA	43		43
ÍNDIA	319.123	596.430	915.553
INDONÉSIA	84.844	379.215	464.059
IRAN	75.443	5.305	80.749
IRAK	6.705		6.705
IRLANDA	9.740	41.840	51.580
ISLÀNDIA	46		46
ILLES CAYMAN	4		4
ILLES MARSHALL	43		43
ILLES SALOMON		15.286	15.286
ILLES VIERGES (E. U.)	205		205
ILLES VIERGES (U.K.)	63		63
ISRAEL	172.785	53.114	225.899
ITÀLIA	2.334.455	3.321.093	5.655.548
JAMAICA	477	41	519
JAPÓ	138.912	191.861	330.773
JORDÀNIA	41.073	6.048	47.121
KÈNIA	19.426	31.317	50.743
KUWAIT	38.558	185.789	224.347
LETÒNIA	2.699	106	2.805
LÍBAN	115.647	7.908	123.555
LIBÈRIA	4.523	1.051	5.574
LÍBIA	15.530	47.653	63.182
LITUÀNIA	866	78.699	79.564
MACAO	145	4	148
MADAGASCAR	2.489	6.548	9.036
MALÀISIA	100.489	166.049	266.538
MALDIVAS	369		369
MALI	3.987		3.987
MALTA	69.368	54.065	123.433
MARROC	599.443	158.955	758.398
MARTINICA	4.140	25.360	29.500
MAURICI	6.861	4.523	11.385
MAURITÀNIA	30.212	889	31.102
MAYOTTE	193		193
MÈXIC	242.061	161.000	403.061
MÓNACO		1	1
MONTENEGRO	5.147	2.488	7.635
MOZAMBIC	3.871	4.897	8.767
MYANMAR (BIRMÀNIA)	237	846	1.083
NAMÍBIA	97	257	353
NICARAGUA	1.191	1.874	3.064
NIGÈRIA	39.923	955.739	995.662
NORUEGA	3.774	259.029	262.802
NOVA CALEDÒNIA	2.613	671	3.284
NOVA ZELANDA	12.651	28.907	41.558
OMAN	28.034	71.460	99.493
PAQUISTAN	57.894	53.010	110.905
PANAMÀ	22.757	7.017	29.775
PAPOUASIE NOUVELLE GUINEE	470	88.223	88.692
PARAGUAY	7.544	531	8.075
PERÚ	39.044	158.993	198.038
POLINÈSIA FRANCESA	1.383		1.383
POLÒNIA	1.601	80.848	82.448
PORTUGAL	181.102	70.538	251.640
PUERTO RICO	111.755	8.761	120.516
QATAR	19.657	1.651.042	1.670.698
REGNE UNIT	149.107	80.046	229.152
REP. DOMINICANA	24.626	34.018	58.644
REUNION	22.984	4.940	27.924
RUMANIA	29.025	115.179	144.204
RÚSSIA	90.202	317.976	408.179
SAMOA (OEST)	27		27
SANTO TOMÉ & PRINCIPE	50	14	64
SENEGAL	31.793	2.142	33.935
SEYCHELLES	1.450	15	1.465
SIERRA LEONA	2.072	480	2.552
SINGAPUR	172.998	45.453	218.451
SIRIA	147.384	8.248	155.632

País	Embarcades	Desembarcades	Total
SOMALIA	503		<b>503</b>
SRI LANKA	30.262	15.568	<b>45.830</b>
ST KITTS & NEVIS	24	113	<b>137</b>
ST LUCIA	196		<b>196</b>
SUDÀFRICA	201.667	48.063	<b>249.730</b>
SUDAN	20.583	610	<b>21.193</b>
SUÈCIA	5.771	10.800	<b>16.571</b>
SUIZA	80		<b>80</b>
SURINAM	485		<b>485</b>
TAILÀNDIA	39.407	166.965	<b>206.372</b>
TAIWAN	109.383	130.720	<b>240.103</b>
TANZÀNIA	7.662	2.080	<b>9.742</b>
TOGO	8.773	12.807	<b>21.580</b>
TRINIDAD I TOBAGO	1.526	121.023	<b>122.550</b>
TUNÍSIA	182.311	102.071	<b>284.381</b>
TURKS & ISLAS CAICOS	16		<b>16</b>
TURQUIA	766.400	451.179	<b>1.217.580</b>
UCRAÏNA	37.388	110.312	<b>147.701</b>
UGANDA	159		<b>159</b>
URUGUAI	94.826	8.743	<b>103.569</b>
VENEÇUELA	37.569	156.743	<b>194.312</b>
VIETNAM	62.023	209.505	<b>271.527</b>
WALLIS & FUTUNA	19		<b>19</b>
YEMEN	17.928	582	<b>18.510</b>
YIBUTI	8.453	3.546	<b>11.999</b>
<b>TOTAL</b>	<b>18.257.711</b>	<b>24.807.747</b>	<b>43.065.458</b>

#### 4.3.5. Mercaderies transbordades

Sense dades

#### 4.3.6. Tràfic de càrrega horitzontal

##### 4.3.6.1. Resum del tràfic de càrrega horitzontal

	Cabotatge	Exterior	Total
<b>Mercaderia embarcada</b>			
En contenidors	282.297	125.138	407.435
En altres mitjans	2.532.308	2.590.394	5.122.701
<b>TOTAL</b>	<b>2.814.605</b>	<b>2.715.532</b>	<b>5.530.137</b>
<b>Mercaderia desembarcada</b>			
En contenidors	62.319	65.536	127.856
En altres mitjans	1.364.794	1.815.627	3.180.421
<b>TOTAL</b>	<b>1.427.113</b>	<b>1.881.164</b>	<b>3.308.277</b>
<b>Mercaderia embarcada + desembarcada</b>			
En contenidors	344.616	190.674	535.291
En altres mitjans	3.897.102	4.406.021	8.303.123
<b>TOTAL</b>	<b>4.241.718</b>	<b>4.596.695</b>	<b>8.838.414</b>

#### 4.3.6.2. Unitats de transport intermodal (UTI) de càrrega horitzontal

Tipus	Cabotatge			Exterior			Total cab+ext		
	Càrrega	Descàrrega	Total	Càrrega	Descàrrega	Total	Càrrega	Descàrrega	Total
PLATAFORMA		4	4		9	9	0	13	13
CAMIÓNS	96.838	95.131	191.969	32.242	24.077	56.319	129.080	119.208	248.288
REMOLCS	12.941	13.259	26.200	27.773	27.908	55.681	40.714	41.167	81.881
<b>TOTAL</b>	<b>109.779</b>	<b>108.394</b>	<b>218.173</b>	<b>60.015</b>	<b>51.994</b>	<b>112.009</b>	<b>169.794</b>	<b>160.388</b>	<b>330.182</b>

#### 4.3.6.3. Unitats de vehicles en règim de mercaderia

Tipus	Cabotatge		Exterior		Total		Total
	Embarcades	Desembarcades	Embarcades	Desembarcades	Embarcades	Desembarcades	
Coxes	52.892	17.367	384.494	175.349	437.386	192.716	630.102
<b>TOTAL</b>	<b>52.892</b>	<b>17.367</b>	<b>384.494</b>	<b>175.349</b>	<b>437.386</b>	<b>192.716</b>	<b>630.102</b>

#### 4.3.7. Classificació de mercaderies

##### 4.3.7.1. Classificació segons la seva naturalesa

Mercaderia	Cabotatge			Exterior			Total		
	Càrrega	Descàrrega	Total	Càrrega	Descàrrega	Total	Càrrega	Descàrrega	Total
1 CRU DE PETROLI		17	17	270	205	475	270	222	492
2 FUEL	665	708.853	709.518	7.166	158.550	165.716	7.831	867.403	875.234
3 GASOILS	25.902	203.815	229.717	93.689	2.059.570	2.153.259	119.591	2.263.386	2.382.976
4 GASOLINA	529	381.756	382.285	160.811	999.592	1.160.403	161.340	1.381.348	1.542.688
5 ASFALT	5.388		5.388	314	196	510	5.702	196	5.898
6 ALTRES PRODUCTES PETROLÍFERS	2.958	13.093	16.051	48.204	158.596	206.800	51.162	171.689	222.851
7 GASOS ENERGÈTICS DEL PETROLI	29.936	263	30.200	2.920	28.463	31.383	32.856	28.726	61.583
8 MINERAL DE FERRO	13.625	1.558	15.183	6.962	4.494	11.456	20.587	6.052	26.639
10 ALTRES MINERALS	721	5.306	6.027	91.038	101.478	192.516	91.759	106.784	198.543
11 FERRALLA	1.956	71.850	73.806	97.186	425.436	522.622	99.142	497.286	596.428
12 CARBONS	130		130	11.567	138.194	149.761	11.696	138.194	149.891
13 PRODUCTES SIDERÚRGICS	42.007	1.814	43.821	714.517	688.920	1.403.437	756.524	690.733	1.447.258
14 FOSFATS	7		7	2.428	2.171	4.599	2.435	2.171	4.606
15 POTASSES	22.766		22.766	559.380	2.040	561.419	582.146	2.040	584.185
16 ADOB NATURAL/ARTIFICIAL	7.246	480	7.726	89.679	58.612	148.291	96.925	59.092	156.017
17 PRODUCTES QUÍMICS	220.006	93.368	313.374	2.296.855	2.176.118	4.472.973	2.516.861	2.269.486	4.786.347
18 CIMENT I CLÍNQUER	73.788	19.763	93.551	280.653	18.189	298.843	354.442	37.952	392.394
19 FUSTES	10.505	16.647	27.152	133.675	92.030	225.705	144.180	108.677	252.857
20 ALTRES MATERIALS DE CONSTRUCCIÓ	125.008	9.219	134.227	694.794	633.813	1.328.607	819.803	643.032	1.462.835
21 CEREALS I LES SEVES FARINES	26.124	20.958	47.082	124.435	458.762	583.197	150.560	479.720	630.280
22 FAVES I FARINA DE SOJA	361	451	813	740	1.538.225	1.538.965	1.102	1.538.676	1.539.778
23 FRUITES, HORTALISSES, LLEGÜMS	176.462	98.912	275.374	227.765	222.365	450.130	404.227	321.277	725.504
24 VINS, BEGUDES, ALCOHOLS I DERIVATS	405.491	8.577	414.068	329.154	131.535	460.689	734.645	140.112	874.757
25 SAL COMUNA	2.570	175	2.744	83.343	35.099	118.442	85.912	35.274	121.186
26 PAPER I PASTA	59.714	64.682	124.396	1.244.869	493.833	1.738.702	1.304.583	558.515	1.863.098
27 CONSERVES	15.505	147	15.653	88.925	126.101	215.025	104.430	126.248	230.678
28 TABAC, CAFÈ I CACAU	10.507	228	10.735	119.138	387.090	506.228	129.644	387.318	516.962
29 OLIS I GREIXOS	49.968	5.087	55.055	373.150	360.985	734.134	423.118	366.072	789.189
30 ALTRES PRODUCTES ALIMENTARIS	790.601	50.347	840.948	912.324	394.803	1.307.127	1.702.925	445.151	2.148.075
31 MAQUINÀRIA I RECANVIS	121.716	56.627	178.343	821.978	922.102	1.744.080	943.694	978.729	1.922.423
32 AUTOMÒBILS I PECES	74.395	23.105	97.500	1.025.480	679.722	1.705.202	1.099.875	702.827	1.802.703



### 4.3.7.3. Classificació de mercaderies en trànsit segons la seva naturalesa

Mercaderia	Cabotatge			Exterior			Total		
	Càrrega	Descàrrega	Total	Càrrega	Descàrrega	Total	Càrrega	Descàrrega	Total
1 CRU DE PETROLI	0	0	0	29	29	59	29	29	59
2 FUEL	0	0	0	1.047	1.118	2.165	1.047	1.118	2.165
3 GASOILS	0	0	0	12.318	48	12.366	12.318	48	12.366
4 GASOLINA	0	0	0	150.420	68.105	218.526	150.420	68.105	218.526
5 ASFALT	0	0	0	188	149	337	188	149	337
6 ALTRES PRODUCTES PETROLÍFERS	0	0	0	21.840	19.189	41.029	21.840	19.189	41.029
7 GASOS ENERGÈTICS DEL PETROLI	0	0	0	2.835	2.847	5.682	2.835	2.847	5.682
T MINERAL DE FERRO	0	0	0	6.430	4.386	10.816	6.430	4.386	10.816
10 ALTRES MINERALS	0	0	0	38.204	38.865	77.069	38.204	38.865	77.069
11 FERRALLA	0	77	77	29.765	29.875	59.640	29.765	29.952	59.717
12 CARBONS	0	0	0	9.011	9.417	18.428	9.011	9.417	18.428
13 PRODUCTES SIDERÚRGICS	0	0	0	144.109	142.597	286.706	144.109	142.597	286.706
14 FOSFATS	0	0	0	2.019	1.943	3.962	2.019	1.943	3.962
15 POTASSES	0	0	0	1.132	923	2.056	1.132	923	2.056
16 ADOB NATURAL/ARTIFICIAL	0	0	0	16.558	15.770	32.328	16.558	15.770	32.328
17 PRODUCTES QUÍMICS	28	0	28	553.513	542.056	1.095.569	553.541	542.056	1.095.597
18 CIMENT I CLÍNQUER	0	0	0	14.393	14.372	28.765	14.393	14.372	28.765
19 FUSTES	0	0	0	72.112	71.930	144.042	72.112	71.930	144.042
20 ALTRES MATERIALS DE CONSTRUCCIÓ	58	0	58	442.307	433.574	875.881	442.365	433.574	875.939
21 CEREAIS I LES SEVES FARINES	0	0	0	67.921	66.927	134.848	67.921	66.927	134.848
22 FAVES I FARINA DE SOJA	0	0	0	674	674	1.349	674	674	1.349
23 FRUITES, HORTALISSES, LLEGUMS	0	0	0	109.748	107.544	217.292	109.748	107.544	217.292
24 VINS, BEGUES, ALCOHOLS I DERIVATS	30	0	30	77.346	76.965	154.311	77.376	76.965	154.340
25 SAL COMUNA	0	0	0	3.139	3.464	6.604	3.139	3.464	6.604
26 PAPER I PASTA	0	0	0	188.867	187.222	376.089	188.867	187.222	376.089
27 CONSERVES	0	0	0	64.393	63.193	127.586	64.393	63.193	127.586
28 TABAC, CAFÉ I CACAU	0	0	0	71.774	69.890	141.663	71.774	69.890	141.663
29 OLIS I GREIXOS	0	0	0	46.467	41.572	88.040	46.467	41.572	88.040
30 ALTRES PRODUCTES ALIMENTARIS	0	0	0	198.719	196.900	395.619	198.719	196.900	395.619
31 MAQUINÀRIA I RECANVIS	0	4	4	273.007	267.183	540.189	273.007	267.186	540.193
32 AUTOMÒBILS I PECES	13	0	13	121.618	124.284	245.902	121.631	124.284	245.915
33 PESCA CONGELADA	0	0	0	30.848	32.778	63.626	30.848	32.778	63.626
34 RESTA MERCADERIA SEGONS LA SEVA NATURALESA	23	0	23	532.666	522.030	1.054.697	532.690	522.030	1.054.720
35 GAS NATURAL	0	0	0	24	24	48	24	24	48
36 ALTRES PRODUCTES METAL·LÚRGICS	0	0	0	31.393	32.619	64.012	31.393	32.619	64.012
37 PINSO I FARRATGES	0	0	0	26.797	26.487	53.284	26.797	26.487	53.284
38 TARA DE PLATAFORMES I VAGONS(RO-RO)	0	0	0	0	0	0	0	0	0
39 TARA DE CONTENIDORS	91	34.243	34.334	89.742	297.149	386.891	89.834	331.391	421.225
51 BIOCOMBUSTIBLES	0	0	0	99.068	33.351	132.419	99.068	33.351	132.419
52 ALTRES MINERALS NO METÀL·LICS	0	0	0	32.263	29.646	61.909	32.263	29.646	61.909
<b>TOTAL</b>	<b>243</b>	<b>34.323</b>	<b>34.566</b>	<b>3.584.709</b>	<b>3.577.094</b>	<b>7.161.804</b>	<b>3.584.952</b>	<b>3.611.418</b>	<b>7.196.370</b>

### 4.3.7.4. Classificació de mercaderies segons NST-2000

No tenim aquesta classificació

### 4.4. Tràfic interior

No tenim tràfic interior

## 4.5. Avituallaments

Avituallaments	Tones
Combustibles líquids	846.230
Aigua	320.238
Gel	
Provisions	56.362
Diversos	
<b>TOTAL</b>	<b>1.222.830</b>

## 4.6. Pesca capturada

	Pes (kg)	Valor 1a venda ( Euros)
Mol·luscs	5.533	21.204
Crustacis	114.651	2.652.914
Peixos	2.916.107	6.574.802
<b>TOTAL PESCA FRESCA</b>	<b>3.036.290</b>	<b>9.248.920</b>
Bacallà "verd"		
<b>TOTAL PESCA CAPTURADA</b>	<b>3.036.290</b>	<b>9.248.920</b>

## 4.7. Tràfic de contenidors

### 4.7.1. Contenidors de 20 peus

	Cabotatge		Exterior		Total	
	Nombre	Tones	Nombre	Tones	Nombre	Tones
<b>EMBARCATS</b>	<b>25.584</b>	<b>200.432</b>	<b>243.507</b>	<b>3.858.751</b>	<b>269.091</b>	<b>4.059.183</b>
amb càrrega	11.820	172.434	189.462	3.748.819	201.282	3.921.253
buits	13.764	27.998	54.045	109.932	67.809	137.929
<b>DESEMBARCATS</b>	<b>11.459</b>	<b>43.785</b>	<b>256.353</b>	<b>3.920.926</b>	<b>267.812</b>	<b>3.964.711</b>
amb càrrega	1.644	23.214	204.082	3.814.876	205.726	3.838.089
buits	9.815	20.571	52.271	106.050	62.086	126.622
<b>TOTAL</b>	<b>37.043</b>	<b>244.217</b>	<b>499.860</b>	<b>7.779.677</b>	<b>536.903</b>	<b>8.023.894</b>
amb càrrega	13.464	195.648	393.544	7.563.695	407.008	7.759.343
buits	23.579	48.569	106.316	215.982	129.895	264.551

#### 4.7.2. Contenedors de més de 20 peus

	Cabotatge		Exterior		Total	
	Nombre	Tones	Nombre	Tones	Nombre	Tones
<b>EMBARCATS</b>	<b>33.948</b>	<b>644.315</b>	<b>338.947</b>	<b>6.324.740</b>	<b>372.895</b>	<b>6.969.055</b>
amb càrrega	32.237	637.457	275.561	6.072.834	307.798	6.710.292
buits	1.711	6.858	63.386	251.905	65.097	258.763
<b>DESEMBARCATS</b>	<b>42.327</b>	<b>251.885</b>	<b>328.636</b>	<b>4.611.941</b>	<b>370.963</b>	<b>4.863.826</b>
amb càrrega	6.554	102.752	231.968	4.224.718	238.522	4.327.470
buits	35.773	149.133	96.668	387.223	132.441	536.356
<b>TOTAL</b>	<b>76.275</b>	<b>896.200</b>	<b>667.583</b>	<b>10.936.681</b>	<b>743.858</b>	<b>11.832.881</b>
amb càrrega	38.791	740.209	507.529	10.297.553	546.320	11.037.761
buits	37.484	155.991	160.054	639.128	197.538	795.120

#### 4.7.3. Total contenidors de 20 peus o més grans

	Cabotatge		Exterior		Total	
	Nombre	Tones	Nombre	Tones	Nombre	Tones
<b>EMBARCATS</b>	<b>59.532</b>	<b>844.747</b>	<b>582.454</b>	<b>10.183.491</b>	<b>641.986</b>	<b>11.028.238</b>
amb càrrega	44.057	809.892	465.023	9.821.654	509.080	10.631.545
buits	15.475	34.856	117.431	361.837	132.906	396.693
<b>DESEMBARCATS</b>	<b>53.786</b>	<b>295.670</b>	<b>584.989</b>	<b>8.532.867</b>	<b>638.775</b>	<b>8.828.537</b>
amb càrrega	8.198	125.965	436.050	8.039.594	444.248	8.165.559
buits	45.588	169.705	148.939	493.273	194.527	662.978
<b>TOTAL</b>	<b>113.318</b>	<b>1.140.417</b>	<b>1.167.443</b>	<b>18.716.358</b>	<b>1.280.761</b>	<b>19.856.775</b>
amb càrrega	52.255	935.857	901.073	17.861.247	953.328	18.797.104
buits	61.063	204.561	266.370	855.110	327.433	1.059.671

#### 4.7.4. Contenedors de 20 peus o més grans, en trànsit

	Cabotatge		Exterior		Total	
	Nombre	Tones	Nombre	Tones	Nombre	Tones
<b>EMBARCATS</b>	<b>44</b>	<b>234</b>	<b>181.016</b>	<b>3.265.862</b>	<b>181.060</b>	<b>3.266.096</b>
amb càrrega	6	143	150.008	3.176.120	150.014	3.176.263
buits	38	91	31.008	89.742	31.046	89.834
<b>DESEMBARCATS</b>	<b>8.728</b>	<b>34.323</b>	<b>236.127</b>	<b>3.421.160</b>	<b>244.855</b>	<b>3.455.483</b>
amb càrrega	5	81	147.487	3.124.011	147.492	3.124.092
buits	8.723	34.243	88.640	297.149	97.363	331.391
<b>TOTAL</b>	<b>8.772</b>	<b>34.557</b>	<b>417.143</b>	<b>6.687.022</b>	<b>425.915</b>	<b>6.721.579</b>
amb càrrega	11	223	297.495	6.300.131	297.506	6.300.354
buits	8.761	34.334	119.648	386.891	128.409	421.225



#### 4.7.5. Total contenidors equivalents a 20 peus (TEUS)

	Cabotatge		Exterior		Total	
	Nombre	Tones	Nombre	Tones	Nombre	Tones
<b>EMBARCATS</b>	<b>97.397</b>	<b>844.747</b>	<b>922.032</b>	<b>10.183.491</b>	<b>1.019.429</b>	<b>11.028.238</b>
amb càrrega	80.192	809.892	740.748	9.821.654	820.940	10.631.545
buits	17.206	34.856	181.284	361.837	198.489	396.693
<b>DESEMBARCATS</b>	<b>99.870</b>	<b>295.670</b>	<b>914.251</b>	<b>8.532.867</b>	<b>1.014.120</b>	<b>8.828.537</b>
amb càrrega	15.563	125.965	668.463	8.039.594	684.025	8.165.559
buits	84.307	169.705	245.788	493.273	330.095	662.978
<b>TOTAL</b>	<b>197.267</b>	<b>1.140.417</b>	<b>1.836.282</b>	<b>18.716.358</b>	<b>2.033.549</b>	<b>19.856.775</b>
<b>amb càrrega</b>	<b>95.754</b>	<b>935.857</b>	<b>1.409.211</b>	<b>17.861.247</b>	<b>1.504.965</b>	<b>18.797.104</b>
<b>buits</b>	<b>101.513</b>	<b>204.561</b>	<b>427.072</b>	<b>855.110</b>	<b>528.584</b>	<b>1.059.671</b>

#### 4.7.6. Contenidors equivalents a 20 peus (TEUS) en trànsit

	Cabotatge		Exterior		Total	
	Nombre	Tones	Nombre	Tones	Nombre	Tones
<b>EMBARCATS</b>	<b>50</b>	<b>234</b>	<b>274.692</b>	<b>3.265.862</b>	<b>274.742</b>	<b>3.266.096</b>
amb càrrega	9	143	229.653	3.176.120	229.662	3.176.263
buits	41	91	45.039	89.742	45.080	89.834
<b>DESEMBARCATS</b>	<b>17.081</b>	<b>34.323</b>	<b>374.696</b>	<b>3.421.160</b>	<b>391.777</b>	<b>3.455.483</b>
amb càrrega	5	81	225.890	3.124.011	225.895	3.124.092
buits	17.076	34.243	148.806	297.149	165.882	331.391
<b>TOTAL</b>	<b>17.131</b>	<b>34.557</b>	<b>649.387</b>	<b>6.687.022</b>	<b>666.518</b>	<b>6.721.579</b>
<b>amb càrrega</b>	<b>14</b>	<b>223</b>	<b>455.543</b>	<b>6.300.131</b>	<b>455.557</b>	<b>6.300.354</b>
<b>buits</b>	<b>17.117</b>	<b>34.334</b>	<b>193.845</b>	<b>386.891</b>	<b>210.962</b>	<b>421.225</b>

#### 4.7.7. Mercaderies transportades en contenidors classificades segons la seva naturalesa

Mercaderies	Cabotatge			Exterior			Total		
	Càrrega	Descàrrega	Total	Càrrega	Descàrrega	Total	Càrrega	Descàrrega	Total
1 CRU DE PETROLI			15	237	167	404	237	182	419
2 FUEL	499	166	664	6.206	1.414	7.620	6.704	1.580	8.284
3 GASOILS	30	18	48	18	37	55	48	55	103
4 GASOLINA	390		390	65	35	100	455	35	490
5 ASFALT	26		26	282	177	459	308	177	485
6 ALTRES PRODUCTES PETROLÍFERS	902	1.197	2.099	32.519	20.595	53.113	33.420	21.792	55.212
7 GASOS ENERGÈTICS DEL PETROLI	2.682	2	2.684	9.263	11.033	20.296	11.945	11.035	22.980
8 MINERAL DE FERRO	95	15	110	6.347	4.086	10.433	6.442	4.101	10.543
9 PIRITES, PIRITES CALCINADES			0	4	142	146	4	142	146
10 ALTRES MINERALS	5.110	2.709	7.820	269.395	241.303	510.698	274.505	244.013	518.518
11 FERRALLA	180	12.743	12.922	87.325	38.064	125.389	87.505	50.807	138.312
12 CARBONS	139	99	238	9.440	24.110	33.550	9.579	24.209	33.788
13 PRODUCTES SIDERÚRGICS	12.051	180	12.231	263.049	304.296	567.345	275.100	304.477	579.577
14 FOSFATS	99		99	6.056	7.796	13.852	6.154	7.796	13.950
15 POTASSES	103		103	19.310	1.866	21.176	19.413	1.866	21.279
16 ADOB NATURAL/ARTIFICIAL	2.698	4	2.702	76.966	15.325	92.291	79.664	15.330	94.994
17 PRODUCTES QUÍMICS	116.259	2.490	118.749	1.996.331	1.480.815	3.477.145	2.112.590	1.483.305	3.595.895
18 CIMENT I CLÍNQUER	1.219		1.219	18.705	13.284	31.989	19.925	13.284	33.209

Mercaderies	Cabotatge			Exterior			Total		
	Càrrega	Descàrrega	Total	Càrrega	Descàrrega	Total	Càrrega	Descàrrega	Total
19 FUSTES	1.441	748	<b>2.189</b>	114.643	78.796	<b>193.438</b>	<b>116.083</b>	<b>79.544</b>	<b>195.627</b>
20 ALTRES MATERIALS DE CONSTRUCCIÓ	17.489	422	<b>17.911</b>	488.806	445.899	<b>934.705</b>	<b>506.295</b>	<b>446.322</b>	<b>952.616</b>
21 CEREALS I LES SEVES FARINES	3.326		<b>3.326</b>	99.488	72.550	<b>172.038</b>	<b>102.814</b>	<b>72.550</b>	<b>175.364</b>
22 FAVES I FARINA DE SOJA	92		<b>92</b>	642	4.119	<b>4.760</b>	<b>734</b>	<b>4.119</b>	<b>4.853</b>
23 FRUITES, HORTALISSES, LLEGUMS	15.643	28.496	<b>44.139</b>	179.435	168.163	<b>347.598</b>	<b>195.078</b>	<b>196.659</b>	<b>391.737</b>
24 VINS, BEGUDES, ALCOHOLS I DERIVATS	80.409	3.598	<b>84.008</b>	280.098	108.411	<b>388.509</b>	<b>360.508</b>	<b>112.009</b>	<b>472.517</b>
25 SAL COMUNA	796	1	<b>797</b>	8.007	4.833	<b>12.839</b>	<b>8.803</b>	<b>4.834</b>	<b>13.637</b>
26 PAPER I PASTA	32.891	8.888	<b>41.779</b>	1.033.666	287.551	<b>1.321.217</b>	<b>1.066.557</b>	<b>296.439</b>	<b>1.362.996</b>
27 CONSERVES	6.236	73	<b>6.309</b>	74.458	111.678	<b>186.136</b>	<b>80.695</b>	<b>111.751</b>	<b>192.445</b>
28 TABAC, CAFÈ I CACAU	7.858	131	<b>7.989</b>	100.684	343.757	<b>444.441</b>	<b>108.542</b>	<b>343.888</b>	<b>452.430</b>
29 OLIS I GREIXOS	7.763	3.318	<b>11.081</b>	103.982	43.980	<b>147.962</b>	<b>111.745</b>	<b>47.298</b>	<b>159.043</b>
30 ALTRES PRODUCTES ALIMENTARIS	77.288	3.705	<b>80.993</b>	508.720	282.799	<b>791.518</b>	<b>586.007</b>	<b>286.504</b>	<b>872.511</b>
31 MAQUINÀRIA I RECANVIS	30.188	5.712	<b>35.900</b>	596.052	698.447	<b>1.294.499</b>	<b>626.239</b>	<b>704.160</b>	<b>1.330.399</b>
32 AUTOMÒBILS I PECES	4.289	864	<b>5.153</b>	213.921	189.693	<b>403.614</b>	<b>218.211</b>	<b>190.556</b>	<b>408.767</b>
33 PESCA CONGELADA	156	43	<b>199</b>	14.876	24.355	<b>39.231</b>	<b>15.031</b>	<b>24.398</b>	<b>39.429</b>
34 RESTA MERCADERIA SEGONS LA SEVA NATURALESA	159.483	18.566	<b>178.049</b>	852.470	1.473.479	<b>2.325.948</b>	<b>1.011.953</b>	<b>1.492.045</b>	<b>2.503.998</b>
35 GAS NATURAL	654	2	<b>655</b>	269	56	<b>325</b>	<b>923</b>	<b>58</b>	<b>981</b>
36 ALTRES PRODUCTES METAL·LÚRGICS	1.395	66	<b>1.462</b>	62.660	144.824	<b>207.484</b>	<b>64.056</b>	<b>144.890</b>	<b>208.946</b>
37 PINSO I FARRATGES	58.903	232	<b>59.135</b>	792.675	40.641	<b>833.315</b>	<b>851.578</b>	<b>40.873</b>	<b>892.450</b>
38 TARA DE PLATAFORMES I VAGONS (RO-RO)	96	6	<b>102</b>	3.699	4.378	<b>8.077</b>	<b>3.795</b>	<b>4.384</b>	<b>8.179</b>
39 TARA DE CONTENIDORS	195.869	201.159	<b>397.028</b>	1.852.725	1.839.913	<b>3.692.638</b>	<b>2.048.594</b>	<b>2.041.072</b>	<b>4.089.666</b>
<b>TOTAL</b>	<b>844.747</b>	<b>295.670</b>	<b>1.140.417</b>	<b>10.183.491</b>	<b>8.532.867</b>	<b>18.716.358</b>	<b>11.028.238</b>	<b>8.828.537</b>	<b>19.856.775</b>

## 4.8. Resum general del tràfic marítim

### 4.8.1. Quadre general n. 1

Conceptes	Tones	
	Parcials	Totals
<b>GRANELS LÍQUIDS</b>		<b>10.761.502</b>
Productes petrolífers	5.062.445	
Gas natural	4.104.774	
Altres líquids	1.594.283	
<b>GRANELS SÒLIDS</b>		<b>3.544.297</b>
<b>MERCADERIA GENERAL</b>		<b>28.759.659</b>
<b>TRÀFIC INTERIOR</b>		<b>-</b>
<b>AVITUALLAMENT</b>		<b>1.222.830</b>
Productes petrolífers	846.230	
Resta	376.600	
<b>PESCA FRESCA</b>		<b>3.036</b>
<b>TOTAL</b>		<b>44.291.325</b>

#### 4.8.2. Quadre general n. 2 (inclòs el tràfic interior, avituallament i pesca fresca)

Conceptes	Tones	
	Parcials	Totals
Mercaderies embarcades		19.480.541
Mercaderies desembarcades		24.810.784
Mercaderies transbordades		-
<b>TOTAL</b>		<b>44.291.325</b>

#### 4.8.3. Quadre general n. 3

Conceptes	Tones	
	Parcials	Totals
<b>COMERÇ EXTERIOR</b>		36.370.575
Importació	21.676.131	
Exportació	14.694.444	
Trasbordament		-
<b>CABOTATGE</b>		6.694.884
<b>PESCA FRESCA, AVITUALLAMENT I TRÀFIC INTERIOR</b>		1.225.866
<b>TOTAL</b>		<b>44.291.325</b>

#### 4.9. Tràfic terrestre

Mitjà de transport utilitzat per a l'entrada o sortida de la zona de servei del port	Tones		
	Carregades al vaixell	Descarregades al vaixell	Total
FERROCARRIL	1.419.361	520.078	<b>1.939.439</b>
CARRETERA	13.301.324	16.535.473	<b>29.836.797</b>
CANONADA	320.238	4.126.073	<b>4.446.311</b>
ALTRES MITJANS	-	-	<b>0</b>
<b>TOTAL TRANSPORT TERRESTRE</b>	<b>15.040.923</b>	<b>21.181.624</b>	<b>36.222.547</b>
SENSE TRANSPORT TERRESTRE	4.439.618	3.629.160	<b>8.068.778</b>
<b>TOTAL</b>	<b>19.480.541</b>	<b>24.810.784</b>	<b>44.291.325</b>



## 5 Utilització del Port

Aquest capítol explica l'activitat del Port de Barcelona durant el 2011 des d'una perspectiva diferent a la del capítol anterior. Ofereix dades sobre l'ús de les diverses instal·lacions portuàries que abasten, des de les mercaderies embarcades i desembarcades a cada moll, fins al nombre de vaixells entrats al dic sec i el seu tonatge, passant per la suma de les eslores dels vaixells atracats durant l'any 2011.

## **INTRODUCCIÓ**

- 5.1. Utilització de molls (t)**
- 5.2. Dàrsenes**
- 5.3. Amarradors de punta**
- 5.4. Atracades**
- 5.5. Ocupació de superfície (t/dia)**
- 5.6. Mitjans mecànics de terra**
  - 5.6.1. Grues**
- 5.7. Carretons elevadors**
- 5.8. Cintes transportadores**
- 5.9. Pales carregadores**
- 5.10. Tracció de maniobres**
- 5.11. Vagons**
- 5.12. Camions**
- 5.13. Bàscules**
- 5.14. Grues flotants**
- 5.15. Remolcadors**
- 5.16. Escars**
- 5.17. Descripció de terminals i molls operatius**
- 5.18. Dic flotant**
- 5.19. Barcasses**
- 5.20. Dic sec**

## 5 Utilització del Port

### 5.1. Utilització de molls (t)

Moll	Envàs	Embarcades (tones)	Desembarcades (tones)	Total (tones)
ADOSSAT 0	Granel·s Sòlids		6.219	6.219
ADOSSAT 0	Càrrega general	12.951	915	13.866
<b>ADOSSAT 0</b>	<b>Total moll</b>	<b>12.951</b>	<b>7.134</b>	<b>20.085</b>
ADOSSAT D	Càrrega general	981.004	479.390	1.460.394
<b>ADOSSAT D</b>	<b>Total moll</b>	<b>981.004</b>	<b>479.390</b>	<b>1.460.394</b>
ADOSSAT E	Càrrega general	85.889	48.334	134.224
<b>ADOSSAT E</b>	<b>Total moll</b>	<b>85.889</b>	<b>48.334</b>	<b>134.224</b>
LLEVANT B	Càrrega general	473		473
<b>LLEVANT B</b>	<b>Total moll</b>	<b>473</b>		<b>473</b>
DRASSANES B	Càrrega general	27	26	53
<b>DRASSANES B</b>	<b>Total moll</b>	<b>27</b>	<b>26</b>	<b>53</b>
BARCELONA (NORD)	Granel·s líquids	73		73
BARCELONA (NORD)	Càrrega general	381.360	154.579	535.940
<b>BARCELONA (NORD)</b>	<b>Total moll</b>	<b>381.433</b>	<b>154.579</b>	<b>536.013</b>
BARCELONA (EST)	Càrrega general		25	25
<b>BARCELONA (EST)</b>	<b>Total moll</b>		<b>25</b>	<b>25</b>
BARCELONA (SUD)	Granel·s líquids	917		917
BARCELONA (SUD)	Càrrega general	314.746	206.679	521.425
<b>BARCELONA (SUD)</b>	<b>Total moll</b>	<b>315.663</b>	<b>206.679</b>	<b>522.342</b>
SANT BERTRAN A	Granel·s líquids	1.376		1.376
SANT BERTRAN A	Càrrega general	677.908	440.048	1.117.956
<b>SANT BERTRAN A</b>	<b>Total moll</b>	<b>679.284</b>	<b>440.048</b>	<b>1.119.332</b>
SANT BERTRAN B	Granel·s líquids	434		434
SANT BERTRAN B	Càrrega general	368.155	191.022	559.177
<b>SANT BERTRAN B</b>	<b>Total moll</b>	<b>368.589</b>	<b>191.022</b>	<b>559.611</b>
PONENT (NORD)	Granel·s líquids	350		350
PONENT (NORD)	Càrrega general	709.669	455.070	1.164.740
<b>PONENT (NORD)</b>	<b>Total moll</b>	<b>710.019</b>	<b>455.070</b>	<b>1.165.090</b>
PONENT (SUD)	Granel·s líquids	58	48	106
PONENT (SUD)	Càrrega general	653.146	433.895	1.087.041
<b>PONENT (SUD)</b>	<b>Total moll</b>	<b>653.204</b>	<b>433.943</b>	<b>1.087.147</b>
COSTA	Granel·s líquids	24		24
COSTA	Càrrega general	986.986	688.100	1.675.085
<b>COSTA</b>	<b>Total moll</b>	<b>987.010</b>	<b>688.100</b>	<b>1.675.109</b>
CONTRADIC (NORD)	Granel·s líquids	22.700		22.700
CONTRADIC (NORD)	Granel·s Sòlids	635.514		635.514
CONTRADIC (NORD)	Càrrega general	5.695	2.990	8.685
<b>CONTRADIC (NORD)</b>	<b>Total moll</b>	<b>663.909</b>	<b>2.990</b>	<b>666.899</b>
CONTRADIC (EST)	Granel·s Sòlids		1.141.593	1.141.593
<b>CONTRADIC (EST)</b>	<b>Total moll</b>		<b>1.141.593</b>	<b>1.141.593</b>
CONTRADIC (SUD)	Granel·s Sòlids	269.205	469.240	738.445
CONTRADIC (SUD)	Càrrega general		2.005	2.005
<b>CONTRADIC (SUD)</b>	<b>Total moll</b>	<b>269.205</b>	<b>471.245</b>	<b>740.450</b>
OEST	Granel·s líquids	80.335		80.335
OEST	Granel·s Sòlids		271.230	271.230
OEST	Càrrega general		12.753	12.753
<b>OEST</b>	<b>Total moll</b>	<b>80.335</b>	<b>283.983</b>	<b>364.318</b>
SUD (NORD)	Càrrega general	48.293	13.946	62.239

Moll	Envàs	Embarcades (tones)	Desembarcades (tones)	Total (tones)
<b>SUD (NORD)</b>	<b>Total moll</b>	<b>48.293</b>	<b>13.946</b>	<b>62.239</b>
SUD (EST)	Càrrega general	597.809	155.740	753.549
<b>SUD (EST)</b>	<b>Total moll</b>	<b>597.809</b>	<b>155.740</b>	<b>753.549</b>
SUD (ESPERA)	Càrrega general	4.294.232	3.772.986	8.067.217
<b>SUD (ESPERA)</b>	<b>Total moll</b>	<b>4.294.232</b>	<b>3.772.986</b>	<b>8.067.217</b>
ALVAREZ DE LA CAMPA A	Grànels líquids	102.451	1.659.423	1.761.874
ALVAREZ DE LA CAMPA A	Grànels Sòlids	31.848	716.363	748.211
ALVAREZ DE LA CAMPA A	Càrrega general	689		689
<b>ALVAREZ DE LA CAMPA A</b>	<b>Total moll</b>	<b>134.988</b>	<b>2.375.786</b>	<b>2.510.774</b>
LEPANT B	Grànels Sòlids	3.006		3.006
<b>LEPANT B</b>	<b>Total moll</b>	<b>3.006</b>		<b>3.006</b>
PRINCEP D'ESPANYA	Càrrega general	5.574.810	4.724.293	10.299.103
<b>PRINCEP D'ESPANYA</b>	<b>Total moll</b>	<b>5.574.810</b>	<b>4.724.293</b>	<b>10.299.103</b>
DARSENÀ SUD A	Càrrega general	207.898	232.883	440.781
<b>DARSENÀ SUD A</b>	<b>Total moll</b>	<b>207.898</b>	<b>232.883</b>	<b>440.781</b>
DARSENÀ SUD B	Càrrega general	125.290	6.143	131.432
<b>DARSENÀ SUD B</b>	<b>Total moll</b>	<b>125.290</b>	<b>6.143</b>	<b>131.432</b>
DARSENÀ SUD C	Grànels Sòlids	78		78
DARSENÀ SUD C	Càrrega general	153.697	118.085	271.782
<b>DARSENÀ SUD C</b>	<b>Total moll</b>	<b>153.775</b>	<b>118.085</b>	<b>271.860</b>
DARSENÀ INTERIOR A	Càrrega general	248.928	111.893	360.821
<b>DARSENÀ INTERIOR A</b>	<b>Total moll</b>	<b>248.928</b>	<b>111.893</b>	<b>360.821</b>
DARSENÀ INTERIOR B	Càrrega general	63.051	14.159	77.210
<b>DARSENÀ INTERIOR B</b>	<b>Total moll</b>	<b>63.051</b>	<b>14.159</b>	<b>77.210</b>
DE L'ENERGIA A	Grànels líquids	25.804	1.939.562	1.965.366
DE L'ENERGIA A	Càrrega general	0		0
<b>DE L'ENERGIA A</b>	<b>Total moll</b>	<b>25.804</b>	<b>1.939.562</b>	<b>1.965.366</b>
DE L'ENERGIA B	Grànels líquids	0	59.214	59.214
<b>DE L'ENERGIA B</b>	<b>Total moll</b>	<b>0</b>	<b>59.214</b>	<b>59.214</b>
DE L'ENERGIA C	Grànels líquids	27.974	296.570	324.544
<b>DE L'ENERGIA C</b>	<b>Total moll</b>	<b>27.974</b>	<b>296.570</b>	<b>324.544</b>
DE L'ENERGIA D	Grànels líquids		231.396	231.396
<b>DE L'ENERGIA D</b>	<b>Total moll</b>		<b>231.396</b>	<b>231.396</b>
DE L'ENERGIA E	Grànels líquids	194.293	385.217	579.510
DE L'ENERGIA E	Grànels Sòlids		0	0
DE L'ENERGIA E	Càrrega general		0	0
<b>DE L'ENERGIA E</b>	<b>Total moll</b>	<b>194.293</b>	<b>385.217</b>	<b>579.510</b>
DE L'ENERGIA F	Grànels líquids	368.345	777.766	1.146.111
<b>DE L'ENERGIA F</b>	<b>Total moll</b>	<b>368.345</b>	<b>777.766</b>	<b>1.146.111</b>
DE L'ENERGIA H	Grànels líquids		115.538	115.538
<b>DE L'ENERGIA H</b>	<b>Total moll</b>		<b>115.538</b>	<b>115.538</b>
NOU CONTRADIC C	Grànels líquids		3.985.130	3.985.130
NOU CONTRADIC C	Càrrega general		10	10
<b>NOU CONTRADIC C</b>	<b>Total moll</b>		<b>3.985.140</b>	<b>3.985.140</b>
34B	Grànels líquids		486.492	486.492
<b>34B</b>	<b>Total moll</b>		<b>486.492</b>	<b>486.492</b>
Muelle PRAT	Grànels líquids	13		13
Muelle PRAT	Càrrega general	205	778	983
<b>Muelle PRAT</b>	<b>Total moll</b>	<b>218</b>	<b>778</b>	<b>996</b>
33C NOU CONTRADIC C	Grànels Líquids		4.623.778	4.623.778
33C NOU CONTRADIC C	Càrrega General		3	3
<b>33C NOU CONTRADIC C</b>	<b>Total Moll</b>		<b>4.623.781</b>	<b>4.623.781</b>

## 5.2. Dàrsenes

Nombre de vaixells fondejats	-
G.T. de vaixells fondejats	-
G.T. per dies de fondeig	-

## 5.3. Amarradors de punta

Nombre de vaixells amarrats	1
G.T. de vaixells amarrats	2934
G.T. per dies de vaixells amarrats	8,03

## 5.4. Atracades

Nombre de vaixells atracats	8.220
Metres lineals d'atraca (suma d'eslores)	1.502.344
Metres lineals per dies d'atraca	4.116

## 5.5. Ocupació de superfície (t/dia)

Zones	Descobertes (m²/dia)	Cobertes (m²/dia)	Totals (m²/dia)
Zona de molls	2.859,19	245,86	3.105,05
Altres zones			
<b>TOTAL</b>	<b>2.859,19</b>	<b>245,86</b>	<b>3.105,05</b>

## 5.6. Mitjans mecànics de terra

### 5.6.1. Grues

Tipus de Grues	Amb Pop		Amb cullera		Totals	
	Hores	Tones	Hores	Tones	Hores	Tones
<b>GRUES DE PARTICULARS</b>						
Més de 40 t			54	17.850	<b>54</b>	<b>17.850</b>
Més de 100 t	2.300	407.000	952	332.905	<b>3.252</b>	<b>739.905</b>
<b>TOTAL GRUES DE PARTICULARS</b>	<b>2.300</b>	<b>407.000</b>	<b>1.006</b>	<b>350.755</b>	<b>3.306</b>	<b>757.755</b>

## 5.7. Carretons elevadors

Hores.-	-
---------	---



## 5.8. Cintes transportadores

Hores.-

---

## 5.9. Pales carregadores

Hores.-

---

## 5.10. Tracció de maniobres

Hores.-

---

## 5.11. Vagons

Nbre. vagons transportats

---

## 5.12. Camions

Nbre. camions entrats al port

---

## 5.13. Bàscules

Nbre. pesades

---

Tones

---

## 5.14. Grues flotants

Nbre. de serveis

---

Hores.-

---

## 5.15. Remolcadors

Nbre. de serveis

---

Hores.-

---

## 5.16. Escars

Nombre d'avarades	-
Tones avarades	-

## 5.17. Descripció de terminals i molls operatius

## 5.18. Dic flotant

Nbre. vaixells	1
G.T.	2.146

## 5.19. Barcasses

Nbre. de serveis	-
Hores.-	-

## 5.20. Dic sec

Nbre. vaixells	7
G.T.	33.251



## 6 Obres

**Dins d'aquest capítol figuren les inversions en obres realitzades, total o parcialment, durant l'any 2011 per l'Autoritat Portuària de Barcelona. També s'inclou una descripció de les obres principals.**



*Les obres d'ampliació del Port de Barcelona estan cofinançades pel Fons de Cohesió de la Unió Europea*

## **INTRODUCCIÓ**

**6.1. Obres en execució o finalitzades durant l'any**

**6.2. Breu descripció de les obres més importants**

## 6 Obres

### 6.1. Obres en execució o finalitzades durant l'any

N.	Codi d'inversió	Nom de l'obra	Pressupost liquid aprovat	Certificat el 31/12/2010	Obra executada el 2011	Certificat a l'origen	Situació a 31/12/2011
1	PBN1B2053E001	ELEVACIÓ CALÇADA AUTOTERMINAL	5.104.426,24	2.153.122,63	2.665.230,97	4.818.353,60	Finalitzada
2	PBN1C9019E001	EDIFICI PUNT D'INSPECCIÓ FRONTERERA (PIF)	6.075.721,49	3.204.268,93	2.871.452,56	6.075.721,49	Finalitzada
3	PBN1A3028E001	AMPLIACIÓ DEL MOLL SUD	40.316.652,86	37.440.416,29	2.874.776,29	40.315.192,58	En execució
4	PBN1B1003E001	HABILITACIÓ DE LÍNIA D'ATACADA AL MOLL PRAT (àrea Sud)	4.316.967,71	3.861.483,11	455.484,60	4.316.967,71	Finalitzada
5	PBN1A4043E001	CONSTRUCCIÓ D'UNA CAPA RESISTENT I DRENANT AL MOLL PRAT. FASE I (caixons 10-25)	2.948.435,67	2.070.158,85	829.174,63	2.899.333,48	Finalitzada
6	PBN1G2359F001	COL·LOCACIÓ DE GEODRENS AL MOLL PRAT. FASE I (caixons 10-25)	3.086.860,00	2.001.669,77	824.659,99	2.826.329,76	Finalitzada
7	PBN1A9057E001	REFORÇ DE MOLLS DE BLOCS. MOLL DE BARCELONA, ALINEACIÓ SUD. FASE I	1.838.305,76	124.952,82	1.713.352,94	1.838.305,76	Finalitzada
8	PBN1B3007E001	NOUS ACCESSOS AMPLIACIÓ SUD. FASE 1A	24.924.153,88	0,00	682.570,52	682.570,52	En execució
9	PBN1B4065E001	ELECTRIFICACIÓ MOLL PRAT (MITJA TENSIÓ I ALTRES SERVEIS ÀREA SUD)	1.309.439,07	0,00	1.309.439,06	1.309.439,06	Finalitzada
10	PBN1A2035E001	MILLORA DEL DIC DE L'EST. FASE I (reforç passeig Gabriel Roca)	4.610.131,07	281.457,65	4.328.673,42	4.610.131,07	Finalitzada
11	PBN1A2036E001	VIA FERROVIÀRIA MOLL COSTA	2.539.923,00	58.294,36	3.477.472,76	3.535.767,12	Finalitzada
12	PBN1B3010E001	ACCÉS EN AMPLE UIC A LA TERMINAL DE CONTENIDORS DEL MOLL PRÍNCIP D'ESPANYA	3.903.034,24	425.561,48	3.477.472,76	3.903.034,24	Finalitzada
13	PBN1C5004E001	HABILITACIÓ SALA BARCELONA	1.224.483,12	1.095.051,30	129.431,82	1.224.483,12	Finalitzada
14	PBN1A2045E001	MILLORA DEL DIC DE L'EST. FASE 2	22.178.817,59	0,00	21.398.915,98	21.398.915,98	En execució

N.	Codi d'inversió	Nom de l'obra	Pressupost líquid aprovat	Certificat el 31/12/2010	Obra executada el 2011	Certificat a l'origen	Situació a 31/12/2011
15	PBN1A2046E001	MILLORA DEL DIC DE L'EST. FASE 3 (rehabilitació espattler)	4.341.203,22	0,00	5.000.000,00	5.000.000,00	En execució
16	PBN1A9578E001	AMPLIACIÓ DE LA TERMINAL FERROVIÀRIA AL MOLL SUD. FASE I	306.191,19	235.442,59	70.748,60	306.191,19	Finalitzada
17	PBN1A4387E001	SUBMINISTRAMENT DE MATERIAL GRANULAR PROVINENT DEL RECICLATGE DE LA CONSTRUCCIÓ	2.344.345,56	0,00	2.425,00	2.425,00	En execució
18		ALTRES			18.750.193,27		
<b>OBRES DE GRAN PRESSUPOST</b>			<b>131.369.091,67</b>	<b>52.951.879,78</b>	<b>70.861.475,17</b>	<b>105.063.161,68</b>	
<b>SALDOS DE LIQUIDACIÓ I REVISIONS DE PREUS</b>					<b>5.531.717,59</b>		
<b>OBRES DE PETIT PRESSUPOST</b>					<b>7.882.193,68</b>		
<b>TOTAL</b>					<b>84.275.386,44</b>		

## 6.2. Breu descripció de les obres més importants

Ordre	PE	APB	Títol
<b>ELEVACIÓ CALÇADA AUTOTERMINAL</b>			
1	PBN1B2053E001	OB-GP-M-0401/2001	<p>L'accés al moll d'Inflamables es feia per un traçat una mica tortuós, ja que calia vorejar la concessió d'automòbils Autoterminal. Per poder accedir-hi directament i contribuir a optimitzar el trànsit de vehicles al recinte portuari, el Port de Barcelona ha dut a terme les obres d'elevació de la calçada del carrer 3, per sobre d'Autoterminal.</p> <p>Aquesta actuació va començar a la rotonda de la porta 30 d'accés al port, on se situa la confluència amb la carretera de Circumval·lació i va continuar per un vial recte fins a la rotonda d'accés sud al moll d'Energia, on hi ha la porta 31, travessant part de les concessions d'Autoterminal i Setram.</p>
<b>EDIFICI DEL PUNT D'INSPECCIÓ FRONTERER (PIF)</b>			
2	PBN1C9019E001	OB-GP-P-0417/2001	<p>Els punts d'inspecció fronterers (PIF) es caracteritzen perquè completen amb les garanties sanitàries necessàries per inspeccionar productes destinats al consum humà i no-humà. La finalitat d'aquestes inspeccions és determinar si els productes compleixen amb les condicions sanitàries exigides per la UE. Els PIF estan situats en punts d'accés de les mercaderies procedents de l'exterior de la UE, com ara ports, aeroports o fronteres geogràfiques entre la UE i tercers països. L'APB disposa d'un PIF situat al moll Sud - Terminal TCB, que va entrar en servei l'any 1994. Amb la finalitat d'adequar la capacitat d'inspecció dels productes alimentaris a les previsions de tràfic de mercaderies actuals i futures, el Port de Barcelona ha executat les obres de les noves instal·lacions del nou PIF.</p> <p>Aquest nou equipament proporciona unes instal·lacions úniques i adequades per dur a terme l'activitat d'inspecció física i documental dels productes alimentaris que entren a la península per via marítima i que es distribueixen al mercat de consum. El nou PIF s'ha ubicat a la parcel·la 22 de la Zona d'Activitats Logístiques (ZAL Prat). El projecte constructiu defineix les obres de la urbanització interior de la parcel·la, l'edifici del PIF i un aparcament per als camions que s'esperen.</p>
<b>AMPLIACIÓ DEL MOLL SUD</b>			
3	PBN1A3028E001	OB-GP-P-0557/2006	<p>L'ampliació del moll Sud del Port de Barcelona sorgeix per la necessitat d'incrementar l'àrea on poden revirar i maniobrar els vaixells, situada davant la terminal d'Enagas. El projecte consisteix en la construcció d'un moll d'atracada de 623 m i una esplanada de 18 ha. També se suprimeix el pantanell de la Compañia Logística de Hidrocarburos (CLH), amb la qual cosa es millora la maniobrabilitat de la dàrsena situada entre els molls Sud, Adossat i Inflamables.</p> <p>En aquesta zona reviren actualment els vaixells i amb aquesta obra s'assolirà un augment de les distàncies i del calat d'aquesta dàrsena. A més, al moll Sud, parament est, la línia d'atracada augmentarà un 10%. La nova superfície que s'obté amb l'ampliació del moll Sud permetrà augmentar la capacitat de la terminal de contenidors d'aquest moll, d'1,3 a 2,1 milions de TEU.</p>
<b>HABILITACIÓ DE LÍNIA D'ATACADA AL MOLL PRAT (ÀREA SUD)</b>			

Ordre	PE	APB	Títol
4	PBN1A1003E001	OB-GP-P-0568/2007	<p>Amb aquesta actuació el moll Prat compta amb una nova esplanada de 93 ha de superfície i una nova línia d'atraca de 1.500 m. Aquest moll acollirà una terminal de contenidors, amb una capacitat de 2,5 milions de contenidors anuals. El concessionari és l'empresa logística Terminal Catalunya (Tercat), participada en un 70% pel grup xinès Hutchison Port Holding i en un 30% pel grup català Mestre. A més d'una intensa activitat d'importació i exportació, amb especial protagonisme del ferrocarril, es preveu que també faci de port hub, ja que permetrà la concentració i distribució de contenidors amb els ports del foreland.</p> <p>El projecte inclou la superestructura de formigó sobre els caixons del mur del moll Prat, les bigues armades de lligat sobre els caixons, els bol-lards de 150 t de resistència i les defenses d'atraca, ambdues cada 17 m. La superestructura preveu una sèrie d'elements i detalls que permetran a Tercat la futura ubicació de diferents tipus d'artillugis, necessaris per a l'operació de la terminal: arquetes, preses de corrent, etc.</p>
<b>CONSTRUCCIÓ D'UNA CAPA RESISTENT I DRENANT AL MOLL PRAT. FASE I (caixons 10-25)</b>			
5	PBN1A4043E001	OB-GP-P-0586/2007	<p>Al gener de 2007 va tenir lloc una avaria que va provocar el desplaçament de 16 caixons de formigó del mur de la Fase I del moll Prat. Des d'aleshores, s'han dut a terme obres associades a l'acabament del rebert i consolidació de la Fase II i de la Fase I.</p> <p>El projecte consisteix en la construcció d'un sistema de drenatge horitzontal, que possibiliti expulsar l'aigua a través de geodrens verticals. Aquest sistema consisteix en una capa de material drenant de 0,5 m d'espessor confinada per dues malles geotèxtils, una inferior i l'altra superior, on s'ubiquen pous i conduccions per a la recollida i evacuació de l'aigua.</p>
<b>COL·LOCACIÓ DE GEODRENS AL MOLL PRAT. FASE I (Caixons 10-25)</b>			
6	PBN1G2359F001	OB-GP-P-0587/2007	<p>L'avaría del moll Prat va provocar el desplaçament de 16 caixons del mur de moll de la Fase I del moll Prat. Des d'aleshores, s'han efectuat diferents obres associades a la terminació del rebert i consolidació de la Fase II i de la Fase I (caixons 1 a 9). A més, es troben en fase avançada d'execució les obres "Rehabilitació del moll Prat" relatives a la Fase I (caixons 10 a 25). Aquesta actuació forma part de les tasques de consolidació que cal realitzar a la superfície associada a l'esmentada obra.</p> <p>Es col·loquen dreus de metxa (geodrens) a la superfície de l'esplanada associada als caixons 10 a 25 del moll Prat Fase I, per tal d'accelerar el procés de consolidació d'un estrat poc permeable. D'aquesta manera, al drenatge vertical existent se suma el drenatge horitzontal o radial que crea aquest dren vertical i així s'afavoreixen més direccions per al flux de l'aigua i pot evacuar més ràpidament. Així s'assoleix un grau de consolidació suficient.</p>
<b>REFORÇ DE MOLLS DE BLOCS. MOLL DE BARCELONA. ALINEACIÓ SUD. FASE I</b>			
7	PBN1A9057E001	OB-GP-P-0613/2008	<p>Diferents inspeccions fetes al moll de Barcelona (submarines, de la part emergida i anàlisis geotècniques) van determinar un deteriorament dels blocs i un aflixament del material de l'extradós. Aquest diagnòstic es fa més evident al tram corresponent als mòduls 1 i 2, que presenten assentaments al paviment i desplaçaments de certa importància.</p> <p>L'obra consisteix en l'execució de la protecció dels mòduls 1 i 2 i el reforç, tant de l'extradós de la zona corresponent a aquests mòduls com dels bol-lards de tota l'alineació del moll.</p>
<b>NOUS ACCESSOS AMPLIACIÓ SUD. FASE 1 A</b>			
8	PBN1B3007E001	OB-GP-P-0633/2008	<p>Amb la posada en funcionament de la terminal de contenidors del moll Prat, es considera necessari crear nous vials d'accés terrestre a la terminal i la definició dels punts de control d'entrada al recinte portuari, d'accés restringit, així com connectar ferroviàriament aquesta nova terminal d'ample internacional a la xarxa ferroviària del Port de Barcelona.</p> <p>Amb aquesta actuació s'excava la primera fase de la nova vialitat interior del Port, com a conseqüència de l'ampliació cap al sud des del punt de trobada amb l'avinguda Estany del Port (antic carrer 100), que discorrerà paral·lela al límit est de la ZAL fins al carrer 4. El plantejament general de la fase 1 inclou la totalitat d'elements necessaris que permetran el funcionament normal de la terminal de contenidors de Tercat.</p>
<b>ELECTRIFICACIÓ MOLL PRAT (MITJA TENSIÓ I ALTRES SERVEIS ÀREA SUD)</b>			
9	PBN1B4065E001	OB-GP-P-0640/2008	<p>En el context de les obres d'ampliació del Port, l'APB promou el desenvolupament de la terminal Prat, que inclou l'electrificació. El projecte consisteix a prolongar algunes xarxes de serveis fins a la nova terminal de contenidors del moll Prat, entre els quals destaca el subministrament elèctric de mitja tensió.</p> <p>El projecte inclou la canalització mitjançant perforació horitzontal dirigida, a més d'altres actuacions, a la cruïlla del carrer Illes Canàries amb el carrer 100 y la prolongació de la canalització elèctrica ja executada al carrer 100, des de la seva posició final actual fins al límit de la concessió de Tercat.</p>
<b>MILLORA DEL DIC DE L'EST. FASE I (Reforç passeig Gabriel Roca)</b>			
10	PBN1A2035E001	OB-GP-P-0646/2009	<p>Consisteix en la demolició del paviment, vorera i paret del passeig Gabriel Roca, i la construcció d'una nova superestructura coronada a la +11,20 i amb un ample lliure de 5,20 m a la cota +10,00.</p> <p>També s'hi inclou la col·locació puntual d'esculleres a la zona superior, quan sigui necessari. La connexió amb el passeig existent es fa mitjançant una rampa de 5,20 m d'ample i 40 m de longitud.</p>
<b>VIA FERROVIÀRIA MOLL COSTA</b>			
11	PBN1A2036E001	OB-GP-P-0647/2009	<p>Aquesta obra respon a les necessitats de millorar el transport de mercaderies i s'emmarca en el conjunt d'actuacions previstes a la zona del moll Costa del Port de Barcelona que consisteixen en:</p> <ul style="list-style-type: none"> <li>- L'ampliació del moll Costa, obres en marxa actualment.</li> <li>- L'ampliació de la funcionalitat del transport ferroviari de mercaderies dins dels tràfics de l'àmbit del Port, per tal de millorar el rendiment de les diferents terminals ferroviàries i augmentar la capacitat de la xarxa ferroviària.</li> </ul> <p>L'obra consisteix en l'adequació de la via ferroviària del moll Costa del Port de Barcelona perquè sigui utilitzada per un operador logístic en la càrrega i descàrrega de composicions ferroviàries que transporten automòbils i permetre el trasllat d'aquests al moll Costa, mitjançant un sistema de vialitat totalment segregat dels tràfics del Port. El projecte recull la construcció d'un ramal ferroviari al moll Costa, així com un pont que passarà per sobre del vial de circumval·lació del Port de Barcelona. La nova via, d'ample ibèric i mètric, tindrà 530 m de llarg.</p>
<b>ACCÉS EN AMPLE UIC A LA TERMINAL DE CONTENIDORS DEL MOLL PRÍncep D'ESPANYA</b>			
12	PBN1B3010E001	OB-GP-P-0650/2009	<p>L'ampliació del hinterland del Port de Barcelona passa, necessàriament, pel foment de l'ús del ferrocarril. Amb l'objectiu d'accedir al mercat francès mitjançant el ferrocarril és necessari que les terminals de contenidors disposin d'accés mitjançant UIC.</p> <p>L'objecte d'aquesta actuació és completar l'adaptació de la infraestructura ferroviària del Port de Barcelona, de manera que es possibiliti l'accés de composicions ferroviàries provinents de la terminal de Can Tunis que circulin en ample UIC cap a la terminal de contenidors situada al moll Príncep d'Espanya, des de l'actual accés al bucle ferroviari.</p>

Ordre	PE	APB	Títol
<b>HABILITACIÓ SALA BARCELONA</b>			
13	PBN1C5004E001	OB-GP-P-0651/2009	L'Autoritat Portuària ha llogat un local del primer pis de l'edifici World Trade Center, adjacent a l'Estació Marítima Nord, per tal d'habilitar-lo. Aquesta actuació s'ha desenvolupat de la manera següent: - S'hi ha traslladat la seu on, periòdicament, se celebren les reunions del consell d'administració de l'APB i també s'hi ha ubicat el departament de Relacions Públiques. - S'hi ha condicionat un auditori, amb cabuda per a 60 persones, ampliable a 169, on es podran dur a terme rodes de premsa de petit format, actes, reunions i conferències d'alta ocupació.
<b>MILLORA DEL DIC EST. FASE 2</b>			
14	PBN1A2045E001	OB-GP-P-0661/2010	Els diferents temporals esdeinguts al llarg del temps fan necessari dur a terme aquesta actuació, plantejada en les quatre fases corresponents als trams del dic. El projecte recull l'execució dels talussos i peus de protecció dels trams 2 i 3 i l'execució, al tram 5, del peu d'esculleres i el talús fins a la cota -4,50.
<b>MILLORA DEL DIC EST. FASE 3 (Rehabilitació espattler)</b>			
15	PBN1A2046E001	OB-GP-P-0662/2010	El dic de recer de l'Est del Port s'ha degradat a causa dels diferents temporals esdeinguts al llarg de la seva història, cosa que ha provocat avaries rellevants al mant filtre i espattler. L'actuació es planteja en quatre fases, corresponents als diferents trams del dic.  La fase 3 consisteix en el tractament de les esquerdes detectades i del receixement dels espattlers dels trams 3, 4 i 5 del dic Est antic.
<b>AMPLIACIÓ DE LA TERMINAL FERROVIÀRIA AL MOLL SUD. FASE I</b>			
16	PBN1A9578E001	OB-GP-P-0672/2010	La creixent demanda de servei que registra la Terminal de Contenidors de Barcelona (TCB), la voluntat de potenciar el transport de mercaderies per ferrocarril per descongestionar els accessos del Port de Barcelona i la nova connexió ferroviària d'ample UIC amb França, operativa des de finals de 2010, motiven disposar com a mínim d'una via amb ample mixt (ample internacional d'1.435 mm i ibèric de 1.668 mm) a la terminal ferroviària de TCB.  Aquest projecte defineix totes les obres necessàries per poder posar en servei una via d'ample mixt (internacional i ibèric). A més cal garantir, a nivell funcional i de traçat, la compatibilitat amb una futura ampliació a 6 vies d'ample mixt. Es tracta d'aconseguir una terminal ferroviària de més capacitat i que compleixi amb els estàndards d'interoperabilitat de la Comissió Europea.
<b>SUBMINISTRAMENT DE MATERIAL GRANULAR PROVINENT DEL RECICLATGE DE LA CONSTRUCCIÓ</b>			
17	PBN1A4387E001	OB-GP-P-0673/2011	L'ús de material granular, obtingut a partir del reciclatge de residus de la construcció, suposa una solució alternativa al model constructiu tradicional i possibilita una utilització efectiva dels recursos naturals. La substitució de materials de predrera per d'altres significativament més econòmics comporten una gestió ambiental, una optimització dels recursos i una rendibilitat econòmica.  El contracte entre l'APB i Gestió de Terres i Runes, SA té la finalitat de garantir el subministrament d'aquest material necessari per a les obres del Port.





## 7 Línies marítimes regulars

**7.1. Armador/Consignatari**

**7.2. Àreas geogràfiques**

**7.3. Descripció de les àreas geogràfiques**

## 7 Línies marítimes regulars

### 7.1. Armador/Consignatari

Armador	Consignatari	Ports
<b>Espanya</b>		
MAERSK LINE A.P. MOLLER	MARITIMA DEL MEDITERRANEO, SA	Barcelona, Genova, La Spezia, Port Said, Salalah, Singapur, Qingdao, Busan, Shanghai, Ningbo, Hong Kong, Yantian, Tanjung Pelepas, Jeddah, Valencia, Barcelona, Valencia, Algeciras, Vigo, Bilbao, Algeciras, Barcelona, Bombay, Jeddah, Suez, Genova, Barcelona, Algeciras, Santos, Itakai, Paranagua, Montevideo, Rio Grande, Algeciras, Valencia, Jeddah
BOLUDA LINES	BOLUDA LINES S.A.	Barcelona, Valencia, Las Palmas, Santa Cruz de Tenerife, Santa Cruz de la Palma, Alicante, Barcelona
NISA (NAVIMPORT-INTERNA)	MARITIMA ALISEA, S.L.	Barcelona, Sagunto, Las Palmas, Santa Cruz de Tenerife, Arrecife de Lanzarote, Sagunto, Barcelona
CIA. TRASMEDITERRANEA	CIA. TRASMEDITERRANEA	Barcelona, Maó, Barcelona
CIA. TRASMEDITERRANEA	CIA. TRASMEDITERRANEA	Barcelona, Ibiza
UNITED EUROP CAR-CARR. UE	BERGE MARITIMA, S.L.	Barcelona, Palma, Alcudia, Mahon, Ibiza, Valencia, Barcelona
EUROLINEAS MARITIMAS	EUROLINEAS MARITIMAS	Barcelona, Palma de Mallorca, Alcudia, Ibiza, Mahón, Valencia, Barcelona
CIA. TRASMEDITERRANEA	CIA. TRASMEDITERRANEA	Barcelona, Palma
CIA. TRASMEDITERRANEA	CIA. TRASMEDITERRANEA	Barcelona, Mahón
EUROLINEAS MARITIMAS	EUROLINEAS MARITIMAS	Barcelona, Palma de Mallorca, Alcudia, Mahón, Ibiza, Valencia, Barcelona
EUROLINEAS MARITIMAS	EUROLINEAS MARITIMAS	Barcelona, Ciutadella, Alcudia
EUROLINEAS MARITIMAS	EUROLINEAS MARITIMAS	Barcelona, San Antonio
EUROLINEAS MARITIMAS	EUROLINEAS MARITIMAS	Barcelona, Palma de Mallorca, Ibiza, Alcudia, Mahon, Ibiza, Barcelona
CIA. TRASMEDITERRANEA	CIA. TRASMEDITERRANEA	Barcelona, Palma
CIA. TRASMEDITERRANEA	CIA. TRASMEDITERRANEA	Barcelona, Ibiza
WEC LINES B.V	WEC LINES ESPAÑA, S.L.U.	Barcelona, Valencia, Las Palmas, Santa Cruz de Tenerife, Fuerteventura, Cadiz, Tarragona, Barcelona
ARKAS CONTAINER TRANSPORT	CONSIGMAR	Barcelona, Alicante, Sagunto, Las Palmas, Santa Cruz de Tenerife, Sagunto, Alicante, Algeciras, Santa Cruz de Tenerife, Las Palmas, Arrecife de Lanzarote, Alicante, Barcelona
NISA (NAVIMPORT-INTERNA)	MARITIMA ALISEA, S.L.	Barcelona, Alicante, Sagunto, Las Palmas, Santa Cruz de Tenerife, Sagunto, Alicante, Algeciras, Santa Cruz de Tenerife, Las Palmas, Arrecife de Lanzarote, Alicante, Barcelona
<b>Itàlia-França (Mediterrani)</b>		
COSCO CONTAINER LINE (COSCON)	COSCO IBERIA SHIP. AGENCY	Barcelona, Valencia, Pireo, Singapur, Hong Kong, Shanghai, Ningbo, Shekou, Shanghai, Ningbo, Shekou, Hong Kong, Singapur, Pireo, Napoles, Genova, Barcelona
HAPAG-LLOYD, AG.	HAPAG-LLOYD SPAIN, S.L.	Barcelona, Valencia, Savannah, Port Everglades, Veracruz, Altamira, Houston, New Orleans, Veracruz, Altamira, Houston, New Orleans, Port Everglades, Cagliari, Livorno, Genova, Barcelona
A.P.L. (AMERICAN PRES. LINE)	AMERICAN PRES. LINES LTD (ESPAÑA)	Barcelona, Valencia, Damietta, Jeddah, Singapur, Hong Kong, Busan, Sanghai, Ningbo, Chiwan, Shekou, Hong Kong, Singapur, Port Kelang, Jeddah, Damietta, Genova, Fos, Barcelona
ORIENT OVERSEAS CONT. LINE	TRANSITAINER, S.A.	Barcelona, Valencia, Damietta, Jeddah, Singapur, Hong Kong, Busan, Sanghai, Ningbo, Chiwan, Shekou, Hong Kong, Singapur, Port Kelang, Jeddah, Damietta, Genova, Fos, Barcelona
HAPAG-LLOYD, AG.	HAPAG-LLOYD SPAIN, S.L.	Barcelona, Valencia, Damietta, Jeddah, Singapur, Hong Kong, Busan, Sanghai, Ningbo, Chiwan, Shekou, Hong Kong, Singapur, Port Kelang, Jeddah, Damietta, Genova, Fos, Barcelona
NIPPON YUSEN KAISHA	COMBALIA AGENCIA MARÍTIMA S.A.	Barcelona, Valencia, Damietta, Jeddah, Singapur, Hong Kong, Busan, Sanghai, Ningbo, Chiwan, Shekou, Hong Kong, Singapur, Port Kelang, Jeddah, Damietta, Genova, Fos, Barcelona
ORIENT OVERSEAS CONT. LINE	ORIENT OVERSEAS CONTAINER LINE	Barcelona, Valencia, Damietta, Jeddah, Singapur, Hong Kong, Busan, Sanghai, Ningbo, Chiwan, Shekou, Hong Kong, Singapur, Port Kelang, Jeddah, Damietta, Genova, Fos, Barcelona
MITSUI OSK LINE	TRANSCOMA	Barcelona, Valencia, Damietta, Jeddah, Singapur, Hong Kong, Busan, Sanghai, Ningbo, Chiwan, Shekou, Hong Kong, Singapur, Port Kelang, Jeddah, Damietta, Genova, Fos, Barcelona
HYUNDAI MARINE MERCHANT	MARITIMA DAVILA BARCELONA, S.A.	Barcelona, Valencia, Damietta, Jeddah, Singapur, Hong Kong, Busan, Sanghai, Ningbo, Chiwan, Shekou, Hong Kong, Singapur, Port Kelang, Jeddah, Damietta, Genova, Fos, Barcelona
ATLANTICA SPA DI NAVIGAZIONE	TERMINAL FERRY BARCELONA	Barcelona, Tanger-Med, Barcelona, Livorno, Barcelona
CIE. NATIONALE ALGERIENNE DE NA	TRANSCOMA	Barcelona, Marsella, La Spezia, Bejaia, Alger, Oran, Barcelona
CMA - CGM	CMA CGM IBERICA, S.A.	Barcelona, Fos, Genova, Marsaxlokk, Damietta, Khor Al Fakkan, Port Kelang, Nansha, Xiamen, Gwangyang, Busan, Shanghai, Ningbo, Xiamen, Nansha, Chiwan, Tanjung Pelepas, Port Kelang, Beirut, Marsaxlokk, Valencia, Barcelona
MAERSK LINE A.P. MOLLER	MARITIMA DEL MEDITERRANEO, SA	Barcelona, Genova, La Spezia, Port Said, Salalah, Singapur, Qingdao, Busan, Shanghai, Ningbo, Hong Kong, Yantian, Tanjung Pelepas, Jeddah, Valencia, Barcelona, Valencia, Algeciras, Vigo, Bilbao, Algeciras, Barcelona, Bombay, Jeddah, Suez, Genova, Barcelona, Algeciras, Santos, Itakai, Paranagua, Montevideo, Rio Grande, Algeciras, Valencia, Jeddah
HAPAG-LLOYD, AG.	HAPAG-LLOYD SPAIN, S.L.	Barcelona, Valencia, Cartagena, Manzanillo, Los Angeles, Oakland, Vancouver, Portland, Oakland, Los Angeles, Manzanillo, Puerto Quetzal, Manzanillo, Caucedo, Valencia, Cagliari, Livorno, Genova, Fos, Barcelona
NEPTUNE SHIPPING AGENCIES	NEPTUNE BARCELONA	Barcelona, Sagunto, Valencia, Savona, Civitavecchia, El Pireo, Derince, Constanta, Ilychevsk, Beirut, Tartous, Limassol, Alexandria, Tunis, Malta, Mostaganem, Djen-Djen, Livorno, Marsella, Fos, Casablanca, Barcelona
FAST LINE c/o DEMLINE MANAG.	UNIVERSAL MARITIMA	Barcelona, Castellón, Marsella, Livorno, Alexandria, Latakia, Beirut, Barcelona

Armador	Consignatari	Ports
HANJIN SHIPPING CO LTD	HANJIN SPAIN, S.A.	Khor Al Fakkan, Jebel Ali, Muhammad Bin Qasim, Nhava Sheva, Jeddah, Port Said, La Spezia, Genova, Barcelona, Valencia, Algeciras, New York City, Norfolk, Savannah, Algeciras, Valencia, Genova
NISSAN MOTOR CAR CARRIER CO. LT	MARITIMA DEL MEDITERRANEO, SA	Barcelona, Livorno, Civitavecchia, Setubal, Newcastle Upon Tyne, Bremen, Bremerhaven, Southampton, Le Havre, Durban, Jeddah, Muscat, Kuwait, Bahrain, Abu Dhabi, Singapore, Hong Kong, Taichung, Keelung, Toyohashi, Hitachi, Yokosuka, Chiba, Yokohama
HOEGH UGLAND AUTOLINERS S/A	MARITIMA DEL MEDITERRANEO, SA	Barcelona, Setubal, Antwerpen, Rotterdam, Gdansk Amsterdam, Bristol, Newcastle Upon Tyne, Bremen, Dublin, Southampton, Genova, Koper, Larnaca, Limassol, Istanbul, Piraeus, Beirut, Alexandria, Port Sudan, Durban, Port Elizabeth, Incheon, Masan, Singapore, Hong Kong, Shanghai, Hitachi, Kawasaki, Yokosuka, Nagoya, Kanda, Osaka, Yokohama, Kobe
BORCHARD LINES LTD.	MARITIMA DEL MEDITERRANEO, SA	Barcelona, Marsella, Genova, Salerno, Piraeus, Ashdod, Haifa, Limassol, Alexandria, Ambarli, Izmir, Barcelona
EVERGREEN LINE	EVERGREEN SHIPPING SPAIN, S.L.	Barcelona, Valencia, Taranto, Jeddah, Colombo, Singapur, Tanjung Pelepas, Hong Kong, Kaohsiung, Qingdao, Shanghai, Ningbo, Kaohsiung, Hong Kong, Shekou, Yantian, Tanjung Pelepas, Colombo, Ashdod, Alexandria, Taranto, Genova, Barcelona
ITALIA MARITIMA S.P.A.	EVERGREEN SHIPPING SPAIN, S.L.	Barcelona, Valencia, Taranto, Jeddah, Colombo, Singapur, Tanjung Pelepas, Hong Kong, Kaohsiung, Qingdao, Shanghai, Ningbo, Kaohsiung, Hong Kong, Shekou, Yantian, Tanjung Pelepas, Colombo, Ashdod, Alexandria, Taranto, Genova, Barcelona
AFRICA CONTAINER LINES	TRANSITAINER, S.A.	Barcelona, Castellón de la Plana, Alicante, Oran, Alger, Marseille, Barcelona
MARFRET SHIPPING LINES	AG. MARITIMA ESPAÑOLA EVGE	Barcelona, Marsella, Argel, Skkida, Djen-Djen, Mostaganem, Oran, Annaba, Bejaia, Marsella, Benghazi
MARFRET SHIPPING LINES	AG. MARITIMA ESPAÑOLA EVGE	Barcelona, Marsella, Alger, Skikda, Bejaia, Barcelona
INTERN. MARIT. TRANSP	VAPORES SUARDIAZ BARCELONA	Barcelona, Valencia, Casablanca, Genova, Barcelona
COMANAV	CMA CGM IBERICA, S.A.	Barcelona, Valencia, Algeciras, Tanger Med, Casablanca, Agadir, Port Vindres, Marsella, Barcelona
MEDITERRANEAN SHIPP. CO	MEDITERRANEAN SHIPP. CO.	Barcelona, Bejaia, Alger, Oran, Skikda, Annaba, Valencia, Barcelona, Gioia Tauro, Koper, Trieste, Venezia, Gioia Tauro, Istanbul, Gemlik, Izmir, Ravenna, Ancona, Rijera Bakar, Durres,
NAVALE DELMAS	MACANDREWS S.A.	Barcelona, Marsella, Genova, Livorno, Napoles, Valencia, Dakar, Abidjan, Pointe Noire, Libreville, Valencia, Barcelona
CMA - CGM	CMA CGM IBERICA, S.A.	Barcelona, Rio de Janeiro, Santos, Buenos Aires, Montevideo, Itajai, Paranagua, Santos, Pecem, Valencia, Tarragona, Livorno, Genova, Vado Ligure, Barcelona
IGNAZIO MESSINA AND CO., SPA	WECO AGENCIA MARÍTIMA	Barcelona, Castellón, Dakar, Abidjan, San Pedro, Lagos, Tema, Lagos, Tema, Abodjan, San Pedro, Dakar, Castellon, Genova, Marsella, Barcelona, Napoles, Jeddah, Mombasa, Dar es Salaam, Durban, Maputo, Dar es Salaam, Mombasa, Jeddah, Genova, Barcelona
MEDEX CONT. SERVICE LTD.	INTRAMEDITERRANEO	Barcelona, Tunis, Pozallo, Marsaxlokk, Tunis, Valencia, Barcelona
CHINA SHIPPING CONTAINER LINES	CHINA SHIPPING SPAIN AGENCY S.L.	Barcelona, Valencia, Port Said, Jeddah, Khor al Fakkan, Port Kelang, Qingdao, Shanghai, Ningbo, Shekou, Port Kelang, Port Said, La Spezia, Genova, Fos-sur-mer, Barcelona
UNITED ARAB SHIPPING COMPANY	UASAC IBERIA S.L.	Barcelona, Valencia, Port Said, Khor al Fakkan, Port Kelang, Qingdao, Shanghai, Ningbo, Shekou, Port Kelang, Port Said, La Spezia, Genova, Fos-sur-mer, Barcelona
K LINE	BERGE MARITIMA, S.L.	Barcelona, Savona, Civitavecchia, Piraeus, Derince, Ashdod, Barcelona, Vigo, Santander, Zeebrugge, Newark, Baltimore, Jacksonville, Galveston, Altamira, Veracruz, Southampton, Zeebrugge, Barcelona
K LINE	A.M. CONDEMINAS	Barcelona, Savona, Civitavecchia, Piraeus, Derince, Ashdod, Barcelona, Vigo, Santander, Zeebrugge, Newark, Baltimore, Jacksonville, Galveston, Altamira, Veracruz, Southampton, Zeebrugge, Barcelona
MITSUMI OSK LINE	TRANSCOMA	Barcelona, Zeebrugge, Antwerpen, Bristol, Gent, Bremerhaven, Aqaba, Shanghai, Omaezaki, Yokohama, Guangzhou, Laem Chabang, La Goulette Nord, Sagunto, Djen=Djen, Casablanca, Lisboa, Livorno, Gioia Tauro, Barcelona
MITSUMI OSK LINE	TRANSCOMA	Barcelona, Livorno, Piraeus, Derince, Sagunto, Le havre, Zeebrugge, Tyne, Barcelona
NIPPON YUSEN KAISHA	CIAL COMBALIA SAGRERA	Barcelona, Savona, Port Kelang, Singapur, Bombay, Hong Kong, Toyohashi, Hitachi, Xingang, Shanghai, Aqaba, Jeddah, Port Qabas, Dubai, Abu Dhabi, Kuwait, Doha, Bahrain, Bandar Abbas, Umm Qasr, Bristol, Southampton, Zeebrugge, Rotterdam, Antwerpen, Bremerhaven
MEDITERRANEAN SHIPP. CO	MEDITERRANEAN SHIPP. CO.	Barcelona, La Spezia, Fos, Gioia Tauro, Jeddah, Salalah, Jebel Ali, Singapur, Chiwan, Hong Kong, Qingdao, Dalian, Xingang, Busan, Qingdao, Ningbo, Shanghai, Yantian, Chiwan, Hong Kong, Singapur, Gioia Tauro, Valencia, La Spezia, Fos, Barcelona, Genova, La Spezia, Gioia Tauro, Port Said, Salalah, Colombo, Nhava Sheva, Mundra, Salalah, Port Said, Istanbul, Barcelona, Valencia, Sines, Cristobal, Manzanillo, Mazatlan, Veracruz, Altamira, Houston, New Orleans International APT, Port Evergladesm Freeport, Barcelona, Las Palmas, Capetown, Port Elizabeth, Durban, Lobito, Luanda, Las Palmas, Barcelona, Valencia, Suape, Santos, Buenos Aires, Rio Grande, Navegantes, Sao Francisco do Sul, Santos, Sepetiba, Suape, Las Palmas, Valencia, Gioia Tauro, Livorno, Genova, Fos, Barcelona, Valencia, Boston, New York, Baltimore, Norfolk, Savannah, Charleston, Valencia, Barcelona, Las Palmas, Dakar, Tema, Abidjan, San Pedro, Lome, Tincan, Apapa, Cotonou, Douala, Takoradi
SHIPPING INDIA CORP. LTD	A.M. CONDEMINAS	Barcelona, Genova, La Spezia, Gioia Tauro, Port Said, Salalah, Colombo, Nhava Sheva, Mundra, Salalah, Port Said, Istanbul, Barcelona
CCNI CIA. CHILENA DE NAV. INTERN	AGUNSA EUROPA, S.A.	Barcelona, Valencia, Cartagena, Guayaquil, Callao, Iquique, Mejillones, Antofagasta, San Antonio, Ilo, Callao, Cartagena, San Juan, Valencia, Salerno, Livorno, Vado Ligure, Barcelona
CSAV SHIPPING	CSAV AGENCIA MARITIMA	Barcelona, Valencia, Cartagena, Guayaquil, Callao, Iquique, Mejillones, Antofagasta, San Antonio, Ilo, Callao, Cartagena, San Juan, Valencia, Salerno, Livorno, Vado Ligure, Barcelona

Armador	Consignatari	Ports
TURKON CONTAINER	MARITIMA DAVILA BARCELONA, S.A.	Barcelona, Marsella, Genova, Euyap, Gemlik, Istanbul, Aliaga, Marsella, Barcelona, Valencia, Felixtowe, Hamburg, Antwerpen, Valencia, Barcelona
GRIMALDI GROUP NAPOLI	GRIMALDI LOGISTICA ESPAÑA	Barcelona, Livorno, Civitavecchia, Salerno, Piraeus, Derince, Gemlik, Limassol, Ashdod, Hamburg, Antwerpen, Portbury, Southampton, Setubal, Valencia, Barcelona
X-PRESS CONTAINER LINE (UK) LTD	A. PEREZ Y CIA	Barcelona, Fes, Barcelona, Tarragona, Almeria, Algeciras, Sevilla, Valencia, Tarragona, Barcelona, Casablanca, Vigo, Leixoes, Lisboa, Casablanca, Valencia, Tarragona, Barcelona, Tarragona, Valencia, Cagliari, Tunis, Cagliari, Barcelona
MARFRET SHIPPING LINES	AG. MARITIMA ESPAÑOLA EVGE	Barcelona, Sete, Genova, Livorno, Valencia, Ponte à Pitre, Port de France, Rio Haina, La Guaira-Caracas, Manzanillo, Cartagena, Rio Haina, Fort de France, Algeciras, Barcelona
CMA - CGM	CMA CGM IBERICA, S.A.	Barcelona, Sete, Genova, Livorno, Valencia, Ponte à Pitre, Port de France, Rio Haina, La Guaira-Caracas, Manzanillo, Cartagena, Rio Haina, Fort de France, Algeciras, Barcelona
AGREXCO AGRICULTURAL EXPORT	ROMEU & CIA	Barcelona, Sete, Genova, Livorno, Valencia, Ponte à Pitre, Port de France, Rio Haina, La Guaira-Caracas, Manzanillo, Cartagena, Rio Haina, Fort de France, Algeciras, Barcelona
ILVA S.P.A.	AMP SHIPPING SYSTEMS, S.L.	Thessaloniki, Taranto, Genova, Porto Nogaro, Barcelona
ILVA S.P.A.	INTRAMEDITERRANEO	Thessaloniki, Taranto, Genova, Porto Nogaro, Barcelona
CMA - CGM	CMA CGM IBERICA, S.A.	Barcelona, Alicante, Marsella, Oran, Alger, Ghazaouet, Bejaia, Skikda, Annaba, Barcelona
AGREXCO AGRICULTURAL EXPORT	ROMEU & CIA	Barcelona, Valencia, Haifa, Ashood, Vado Ligure, Marsella, Barcelona
MELFI MARINE CORP. S.A.	A. PEREZ Y CIA	Barcelona, Valencia, Lisboa, Halifax, Habana, Salerno, Livorno, Genova, Barcelona
HANJIN SHIPPING CO LTD	HANJIN SPAIN, S.A.	Barcelona, Valencia, Algeciras, Port Said, Singapur, Busan, Ningbo, Shanghai, Yantian, Hong Kong, Singapur, Port Said, La Spezia, Barcelona
ARKAS CONTAINER TRANSPORT	CONSIGMAR	Barcelona, Valencia, Casablanca, Livorno, Genova, Barcelona
ARKAS CONTAINER TRANSPORT	CONSIGMAR	Barcelona, Cagliari, Izmir, Mersin, Thessaloniki, Pireo, Valencia, Castellón, Barcelona
ARKAS CONTAINER TRANSPORT	CONSIGMAR	Barcelona, Latakia, Beirut, Thessaloniki, Cagliari, Valencia, Castellón de la Plana, Barcelona
GRANDI NAVI VELOCÍ, S.P.A.	TERMINAL FERRY BARCELONA	Genova, Barcelona, Genova
ATLANTICA SPA DI NAVIGAZIONE	TERMINAL FERRY BARCELONA	Barcelona, Puerto Torres, Civitavecchia, Puerto Torres, Barcelona
ATLANTICA SPA DI NAVIGAZIONE	TERMINAL FERRY BARCELONA	Barcelona, Livorno, Barcelona
<b>Mediterrani Or.-Mar Negre-Caspi</b>		
COSCO CONTAINER LINE (COSCON)	COSCO IBERIA SHIP. AGENCY	Barcelona, Valencia, Pireo, Singapur, Hong Kong, Shanghai, Ningbo, Shekou, Shanghai, Ningbo, Shekou, Hong Kong, Singapur, Pireo, Napoles, Genova, Barcelona
MTL CONTAINER LINES	TRANSITAINER, S.A.	Barcelona, Castellón de la Plana, Rades/Tunis, Marsaxlokk, Barcelona
CMA - CGM	CMA CGM IBERICA, S.A.	Barcelona, Fos, Genova, Marsaxlokk, Damietta, Khor Al Fakkan, Port Kelang, Nansha, Xiamen, Gwangyang, Busan, Shanghai, Ningbo, Xiamen, Nansha, Chiwan, Tanjung Pelepas, Port Kelang, Beirut, Marsaxlokk, Valencia, Barcelona
NEPTUNE SHIPPING AGENCIES	NEPTUNE BARCELONA	Barcelona, Sagunto, Valencia, Savona, Civitavecchia, El Pireo, Derince, Constanta, Ilychevsk, Beirut, Tartous, Limassol, Alexandria, Tunis, Malta, Mostaganem, Djen-Djen, Livorno, Marsella, Fos, Casablanca, Barcelona
FAST LINE c/o DEMLINE MANAG.	UNIVERSAL MARITIMA	Barcelona, Castellón, Marsella, Livorno, Alexandria, Latakia, Beirut, Barcelona
HOEGH UGLAND AUTOLINERS S/A	MARITIMA DEL MEDITERRANEO, SA	Barcelona, Setubal, Antwerpen, Rotterdam, Gdansk Amsterdam, Bristol, Newcastle Upon Tyne, Bremen, Dublin, Southampton, Genova, Koper, Larnaca, Limassol, Istanbul, Piraeus, Beirut, Alexandria, Port Sudan, Durban, Port Elizabeth, Incheon, Masan, Singapur, Hong Kong, Shanghai, Hitachi, Kawasaki, Yokosuba, Nagoya, Kanda, Osaka, Yokohama, Kobe
BORCHARD LINES LTD.	MARITIMA DEL MEDITERRANEO, SA	Barcelona, Marsella, Genova, Salerno, Piraeus, Ashdod, Haifa, Limassol, Alexandria, Ambarli, Izmir, Barcelona
EVERGREEN LINE	EVERGREEN SHIPPING SPAIN, S.L.	Barcelona, Valencia, Taranto, Jeddah, Colombo, Singapur, Tanjung Pelepas, Hong Kong, Kaohsiung, Qingdao, Shanghai, Ningbo, Kaohsiung, Hong Kong, Shekou, Yantian, Tanjung Pelepas, Colombo, Ashdod, Alexandria, Taranto, Genova, Barcelona
ITALIA MARITIMA S.P.A.	EVERGREEN SHIPPING SPAIN, S.L.	Barcelona, Valencia, Taranto, Jeddah, Colombo, Singapur, Tanjung Pelepas, Hong Kong, Kaohsiung, Qingdao, Shanghai, Ningbo, Kaohsiung, Hong Kong, Shekou, Yantian, Tanjung Pelepas, Colombo, Ashdod, Alexandria, Taranto, Genova, Barcelona
MEDITERRANEAN SHIPP. CO	MEDITERRANEAN SHIPP. CO.	Barcelona, Bejaia, Alger, Oran, Skikda, Annaba, Valencia, Barcelona, Gioia Tauro, Koper, Trieste, Venezia, Gioia Tauro, Istanbul, Gemlik, Izmir, Ravenna, Ancona, Rijera Bakar, Durres,
MEDEX CONT. SERVICE LTD.	INTRAMEDITERRANEO	Barcelona, Tunis, Pozallo, Marsaxlokk, Tunis, Valencia, Barcelona
K LINE	BERGE MARITIMA, S.L.	Barcelona, Savona, Civitavecchia, Piraeus, Derince, Ashdod, Barcelona, Vigo, Santander, Zeebrugge, Newark, Baltimore, Jacksonville, Galveston, Altamira, Veracruz, Southampton, Zeebrugge, Barcelona
K LINE	A.M. CONDEMINAS	Barcelona, Savona, Civitavecchia, Piraeus, Derince, Ashdod, Barcelona, Vigo, Santander, Zeebrugge, Newark, Baltimore, Jacksonville, Galveston, Altamira, Veracruz, Southampton, Zeebrugge, Barcelona
MITSUI OSK LINE	TRANSCOMA	Barcelona, Zeebrugge, Antwerpen, Bristol, Gent, Brementhaven, Aqaba, Shanghai, Omaezaki, Yokohama, Guangzhou, Laem Chabang, La Goulette Nord, Sagunto, Djen=Djen, Casablanca, Lisboa, Livorno, Gioia Tauro, Barcelona
MITSUI OSK LINE	TRANSCOMA	Barcelona, Livorno, Piraeus, Derince, Sagunto, Le havre, Zeebrugge, Tyne, Barcelona

Armador	Consignatari	Ports
MEDITERRANEAN SHIPP. CO	MEDITERRANEAN SHIPP. CO.	Barcelona, La Spezia, Fos, Gioia Tauro, Jeddah, Salalah, Jebel Ali, Singapur, Chiwan, Hong Kong, Qingdao, Dalian, Xingang, Busan, Qingdao, Ningbo, Shanghai, Yantian, Chiwan, Hong Kong, Singapur, Gioia Tauro, Valencia, La Spezia, Fos, Barcelona, Genova, La Spezia, Gioia Tauro, Port Said, Salalah, Colombo, Nhava Sheva, Mundra, Salalah, Port Said, Istanbul, Barcelona, Valencia, Sines, Cristobal, Manzanillo, Mazatlan, Veracruz, Altamira, Houston, New Orleans International APT, Port Evergladesm Freeport, Barcelona, Las Palmas, Capetown, Port Elizabeth, Durban, Lobito, Luanda, Las Palmas, Barcelona, Valencia, Suape, Santos, Buenos Aires, Rio Grande, Navegantes, Sao Francisco do Sul, Santos, Sepetiba, Suape, Las Palmas, Valencia, Gioia Tauro, Livorno, Genova, Fos, Barcelona, Valencia, Boston, New York, Baltimore, Norfolk, Savannah, Charleston, Valencia, Barcelona, Las Palmas, Dakar, Tema, Abidjan, San Pedro, Lome, Tincan, Apapa, Cotonou, Douala, Takoradi
SHIPPING INDIA CORP. LTD	A.M. CONDEMINAS	Barcelona, Genova, La Spezia, Gioia Tauro, Port Said, Salalah, Colombo, Nhava Sheva, Mundra, Salalah, Port Said, Istanbul, Barcelona
TURKON CONTAINER	MARITIMA DAVILA BARCELONA, S.A.	Barcelona, Marsella, Genova, Evyap, Gemlik, Istanbul, Aliaga, Marsella, Barcelona, Valencia, Felixtowe, Hamburg, Antwerpen, Valencia, Barcelona
GRIMALDI GROUP NAPOLI	GRIMALDI LOGISTICA ESPAÑA	Barcelona, Livorno, Civitavecchia, Salerno, Piraeus, Derince, Gemlik, Limassol, Ashdod, Hamburg, Antwerpen, Portbury, Southampton, Setubal, Valencia, Barcelona
ILVA S.P.A.	AMP SHIPPING SYSTEMS, S.L.	Thessaloniki, Taranto, Genova, Porto Nogaro, Barcelona
ILVA S.P.A.	INTRAMEDITERRANEO	Thessaloniki, Taranto, Genova, Porto Nogaro, Barcelona
AGREXCO AGRICULTURAL EXPORT	ROMEU & CIA	Barcelona, Valencia, Haifa, Ashood, Vado Ligure, Marsella, Barcelona
ARKAS CONTAINER TRANSPORT	CONSIGMAR	Barcelona, Cagliari, Izmir, Mersin, Thessaloniki, Pireo, Valencia, Castellón, Barcelona
ARKAS CONTAINER TRANSPORT	CONSIGMAR	Barcelona, Latakia, Beirut, Thessaloniki, Cagliari, Valencia, Castellón de la Plana, Barcelona
<b>America del Nort (EUA) Atlàntic</b>		
HAPAG-LLOYD, AG.	HAPAG-LLOYD SPAIN, S.L.	Barcelona, Valencia, Savannah, Port Everglades, Veracruz, Altamira, Houston, New Orleans, Veracruz, Altamira, Houston, New Orleans, Port Everglades, Cagliari, Livorno, Genova, Barcelona
HAPAG-LLOYD, AG.	HAPAG-LLOYD SPAIN, S.L.	Barcelona, Valencia, Cartagena, Manzanillo, Los Angeles, Oakland, Vancouver, Portland, Oakland, Los Angeles, Manzanillo, Puerto Quetzal, Manzanillo, Caucedo, Valencia, Cagliari, Livorno, Genova, Fos, Barcelona
UNITED ARAB SHIPPING COMPANY	UASAC IBERIA S.L.	Khor Al Fakkan, Jebel Ali, Muhammad Bin Qasim, Nhava Sheva, Jeddah, Port Said, La Spezia, Genova, Barcelona, Valencia, Algeciras, New York City, Norfolk, Savannah, Algeciras, Valencia, Genova
HANJIN SHIPPING CO LTD	HANJIN SPAIN, S.A.	Khor Al Fakkan, Jebel Ali, Muhammad Bin Qasim, Nhava Sheva, Jeddah, Port Said, La Spezia, Genova, Barcelona, Valencia, Algeciras, New York City, Norfolk, Savannah, Algeciras, Valencia, Genova
K LINE	BERGE MARITIMA, S.L.	Barcelona, Savona, Civitavecchia, Piraeus, Derince, Ashdod, Barcelona, Vigo, Santander, Zeebrugge, Newark, Baltimore, Jacksonville, Galveston, Altamira, Veracruz, Southampton, Zeebrugge, Barcelona
K LINE	A.M. CONDEMINAS	Barcelona, Savona, Civitavecchia, Piraeus, Derince, Ashdod, Barcelona, Vigo, Santander, Zeebrugge, Newark, Baltimore, Jacksonville, Galveston, Altamira, Veracruz, Southampton, Zeebrugge, Barcelona
AMERICAN ROLL ON ROLL OFF	AG. MARITIMA ESPAÑOLA EVGE	Barcelona, Alexandria, Haifa, Izmir, Barcelona, Bremerhaven, Hamburg, Zeebrugge, Southampton, Baltimore, Charleston, Galveston
NIPPON YUSEN KAISHA	CIAL COMBALIA SAGRERA	Barcelona, Savona, Port Kelang, Singapur, Bombay, Hong Kong, Toyohashi, Hitachi, Xingang, Shanghai, Aqaba, Jeddah, Port Qabas, Dubai, Abu Dhabi, Kuwait, Doha, Bahrain, Bandar Abbas, Umm Qasr, Bristol, Southampton, Zeebrugge, Rotterdam, Antwerpen, Bremerhaven
MEDITERRANEAN SHIPP. CO	MEDITERRANEAN SHIPP. CO.	Barcelona, La Spezia, Fos, Gioia Tauro, Jeddah, Salalah, Jebel Ali, Singapur, Chiwan, Hong Kong, Qingdao, Dalian, Xingang, Busan, Qingdao, Ningbo, Shanghai, Yantian, Chiwan, Hong Kong, Singapur, Gioia Tauro, Valencia, La Spezia, Fos, Barcelona, Genova, La Spezia, Gioia Tauro, Port Said, Salalah, Colombo, Nhava Sheva, Mundra, Salalah, Port Said, Istanbul, Barcelona, Valencia, Sines, Cristobal, Manzanillo, Mazatlan, Veracruz, Altamira, Houston, New Orleans International APT, Port Evergladesm Freeport, Barcelona, Las Palmas, Capetown, Port Elizabeth, Durban, Lobito, Luanda, Las Palmas, Barcelona, Valencia, Suape, Santos, Buenos Aires, Rio Grande, Navegantes, Sao Francisco do Sul, Santos, Sepetiba, Suape, Las Palmas, Valencia, Gioia Tauro, Livorno, Genova, Fos, Barcelona, Valencia, Boston, New York, Baltimore, Norfolk, Savannah, Charleston, Valencia, Barcelona, Las Palmas, Dakar, Tema, Abidjan, San Pedro, Lome, Tincan, Apapa, Cotonou, Douala, Takoradi
<b>América del Nort (EUA) Pacífic</b>		
HAPAG-LLOYD, AG.	HAPAG-LLOYD SPAIN, S.L.	Barcelona, Valencia, Cartagena, Manzanillo, Los Angeles, Oakland, Vancouver, Portland, Oakland, Los Angeles, Manzanillo, Puerto Quetzal, Manzanillo, Caucedo, Valencia, Cagliari, Livorno, Genova, Fos, Barcelona
NIPPON YUSEN KAISHA	CIAL COMBALIA SAGRERA	Barcelona, Savona, Port Kelang, Singapur, Bombay, Hong Kong, Toyohashi, Hitachi, Xingang, Shanghai, Aqaba, Jeddah, Port Qabas, Dubai, Abu Dhabi, Kuwait, Doha, Bahrain, Bandar Abbas, Umm Qasr, Bristol, Southampton, Zeebrugge, Rotterdam, Antwerpen, Bremerhaven

Armador	Consignatari	Ports
MEDITERRANEAN SHIPP. CO	MEDITERRANEAN SHIPP. CO.	Barcelona, La Spezia, Fos, Gioia Tauro, Jeddah, Salalah, Jebel Ali, Singapur, Chiwan, Hong Kong, Qingdao, Dalian, Xingang, Busan, Qingdao, Ningbo, Shanghai, Yantian, Chiwan, Hong Kong, Singapur, Gioia Tauro, Valencia, La Spezia, Fos, Barcelona, Genova, La Spezia, Gioia Tauro, Port Said, Salalah, Colombo, Nhava Sheva, Mundra, Salalah, Port Said, Istanbul, Barcelona, Valencia, Sines, Cristobal, Manzanillo, Mazatlan, Veracruz, Altamira, Houston, New Orleans International APT, Port Evergladesm Freeport, Barcelona, Las Palmas, Capetown, Port Elizabeth, Durban, Lobito, Luanda, Las Palmas, Barcelona, Valencia, Santos, Buenos Aires, Rio Grande, Navegantes, Sao Francisco do Sul, Santos, Sepetiba, Suape, Las Palmas, Valencia, Gioia Tauro, Livorno, Genova, Fos, Barcelona, Valencia, Boston, New York, Baltimore, Norfolk, Savannah, Charleston, Valencia, Barcelona, Las Palmas, Dakar, Tema, Abidjan, San Pedro, Lome, Tincan, Apapa, Cotonou, Douala, Takoradi
<b>Àfrica del Nord</b>		
FLOTA SUARDIAZ	VAPORES SUARDIAZ BARCELONA	Barcelona, Las Palmas, Santa Cruz de Tenerife, Casablanca, Barcelona
A.P.L. (AMERICAN PRES. LINE)	AMERICAN PRES. LINES LTD (ESPAÑA)	Barcelona, Valencia, Damietta, Jeddah, Singapur, Hong Kong, Busan, Sanghai, Ningbo, Chiwan, Shekou, Hong Kong, Singapur, Port Kelang, Jeddah, Damietta, Genova, Fos, Barcelona
ORIENT OVERSEAS CONT. LINE	TRANSITAINER, S.A.	Barcelona, Valencia, Damietta, Jeddah, Singapur, Hong Kong, Busan, Sanghai, Ningbo, Chiwan, Shekou, Hong Kong, Singapur, Port Kelang, Jeddah, Damietta, Genova, Fos, Barcelona
HAPAG-LLOYD, AG.	HAPAG-LLOYD SPAIN, S.L.	Barcelona, Valencia, Damietta, Jeddah, Singapur, Hong Kong, Busan, Sanghai, Ningbo, Chiwan, Shekou, Hong Kong, Singapur, Port Kelang, Jeddah, Damietta, Genova, Fos, Barcelona
NIPPON YUSEN KAISHA	COMBALIA AGENCIA MARÍTIMA S.A.	Barcelona, Valencia, Damietta, Jeddah, Singapur, Hong Kong, Busan, Sanghai, Ningbo, Chiwan, Shekou, Hong Kong, Singapur, Port Kelang, Jeddah, Damietta, Genova, Fos, Barcelona
ORIENT OVERSEAS CONT. LINE	ORIENT OVERSEAS CONTAINER LINE	Barcelona, Valencia, Damietta, Jeddah, Singapur, Hong Kong, Busan, Sanghai, Ningbo, Chiwan, Shekou, Hong Kong, Singapur, Port Kelang, Jeddah, Damietta, Genova, Fos, Barcelona
MITSUI OSK LINE	TRANSCOMA	Barcelona, Valencia, Damietta, Jeddah, Singapur, Hong Kong, Busan, Sanghai, Ningbo, Chiwan, Shekou, Hong Kong, Singapur, Port Kelang, Jeddah, Damietta, Genova, Fos, Barcelona
HYUNDAI MARINE MERCHANT	MARITIMA DAVILA BARCELONA, S.A.	Barcelona, Valencia, Damietta, Jeddah, Singapur, Hong Kong, Busan, Sanghai, Ningbo, Chiwan, Shekou, Hong Kong, Singapur, Port Kelang, Jeddah, Damietta, Genova, Fos, Barcelona
ATLANTICA SPA DI NAVIGAZIONE	TERMINAL FERRY BARCELONA	Barcelona, Tanger-Med, Barcelona, Livorno, Barcelona
MTL CONTAINER LINES	TRANSITAINER, S.A.	Barcelona, Castellón de la Plana, Rades/Tunis, Marsaxlokk, Barcelona
CIE. NATIONALE ALGERIENNE DE NAVI	TRANSCOMA	Barcelona, Marsella, La Spezia, Bejaia, Alger, Oran, Barcelona
GRANDI NAVI VELOCI, S.P.A.	TERMINAL FERRY BARCELONA	Barcelona, Tànger Med, Barcelona
CMA - CGM	CMA CGM IBERICA, S.A.	Barcelona, Fos, Genova, Marsaxlokk, Damietta, Khor Al Fakkan, Port Kelang, Nansha, Xiamen, Gwangyang, Busan, Shanghai, Ningbo, Xiamen, Nansha, Chiwan, Tanjong Pelepas, Port Kelang, Beirut, Marsaxlokk, Valencia, Barcelona
MAERSK LINE A.P. MOLLER	MARITIMA DEL MEDITERRANEO, SA	Barcelona, Genova, La Spezia, Port Said, Salalah, Singapur, Qingdao, Busan, Shanghai, Ningbo, Hong Kong, Yantian, Tanjong Pelepas, Jeddah, Valencia, Barcelona, Valencia, Algeciras, Vigo, Bilbao, Algeciras, Barcelona, Bombay, Jeddah, Suez, Genova, Barcelona, Algeciras, Santos, Itakai, Paranagua, Montevideo, Rio Grande, Algeciras, Valencia, Jeddah
NEPTUNE SHIPPING AGENCIES	NEPTUNE BARCELONA	Barcelona, Sagunto, Valencia, Savona, Civitavecchia, El Pireo, Derince, Constanta, Ilychevsk, Beirut, Tartous, Limassol, Alexandria, Tunis, Malta, Mostaganem, Djen-Djen, Livorno, Marsella, Fos, Casablanca, Barcelona
FAST LINE c/o DEMLINE MANAG.	UNIVERSAL MARITIMA	Barcelona, Castellón, Marsella, Livorno, Alexandria, Latakia, Beirut, Barcelona
UNITED ARAB SHIPPING COMPANY	UASAC IBERIA S.L.	Khor Al Fakkan, Jebel Ali, Muhammad Bin Qasim, Nhava Sheva, Jeddah, Port Said, La Spezia, Genova, Barcelona, Valencia, Algeciras, New York City, Norfolk, Savannah, Algeciras, Valencia, Genova
HANJIN SHIPPING CO LTD	HANJIN SPAIN, S.A.	Khor Al Fakkan, Jebel Ali, Muhammad Bin Qasim, Nhava Sheva, Jeddah, Port Said, La Spezia, Genova, Barcelona, Valencia, Algeciras, New York City, Norfolk, Savannah, Algeciras, Valencia, Genova
NISSAN MOTOR CAR CARRIER CO. LT	MARITIMA DEL MEDITERRANEO, SA	Barcelona, Livorno, Civitavecchia, Setubal, Newcastle Upon Tyne, Bremen, Bremerhaven, Southampton, Le Havre, Durban, Jeddah, Muscat, Kuwait, Bahrain, Abu Dhabi Singapur, Hong Kong, Taichung, Keelung, Toyohashi, Hitachi, Yokosuka, Chiba, Yokohama
HOEGH UGLAND AUTOLINERS S/A	MARITIMA DEL MEDITERRANEO, SA	Barcelona, Setubal, Antwerpen, Rotterdam, Gdansk Amsterdam, Bristol, Newcastle Upon Tyne, Bremen, Dublin, Southampton, Genova, Koper, Larnaca, Limassol, Istanbul, Piraeus, Beirut, Alexandria, Port Sudan, Durban, Port Elizabeth, Incheon, Masan, Singapur, Hong Kong, Shanghai, Hitachi, Kawasaki, Yokosuba, Nagoya, Kanda, Osaka, Yokohama, Kobe
BORCHARD LINES LTD.	MARITIMA DEL MEDITERRANEO, SA	Barcelona, Marsella, Genova, Salerno, Piraeus, Ashdod, Haifa, Limassol, Alexandria, Ambarli, Izmir, Barcelona
WEC LINES ESPAÑA, S.L.U.	WEC LINES ESPAÑA, S.L.U.	Barcelona, Valencia, Casablanca, Barcelona
EVERGREEN LINE	EVERGREEN SHIPPING SPAIN, S.L.	Barcelona, Valencia, Taranto, Jeddah, Colombo, Singapur, Tanjong Pelepas, Hong Kong, Kaohsiung, Qingdao, Shanghai, Ningbo, Kaohsiung, Hong Kong, Shekou, Yantian, Tanjong Pelepas, Colombo, Ashdod, Alexandria, Taranto, Genova, Barcelona
ITALIA MARITIMA S.P.A.	EVERGREEN SHIPPING SPAIN, S.L.	Barcelona, Valencia, Taranto, Jeddah, Colombo, Singapur, Tanjong Pelepas, Hong Kong, Kaohsiung, Qingdao, Shanghai, Ningbo, Kaohsiung, Hong Kong, Shekou, Yantian, Tanjong Pelepas, Colombo, Ashdod, Alexandria, Taranto, Genova, Barcelona
AFRICA CONTAINER LINES	TRANSITAINER, S.A.	Barcelona, Castellón de la Plana, Alicante, Oran, Alger, Marseille, Barcelona
CIE.TUNISIEN.NAV.(COTUNAV)	ROMEU & CIA	Tunez, Barcelona, Tunez

Armador	Consignatari	Ports
MARFRET SHIPPING LINES	AG. MARITIMA ESPAÑOLA EVGE	Barcelona, Marsella, Argel, Skkida, Djen-Djen, Mostaganem, Oran, Annaba, Bejaia, Marsella, Benghazi
WHITE LINE SHIPPING	LINEAS REGULARES S.L.	Barcelona, Alger, Skikda, Barcelona
MARFRET SHIPPING LINES	AG. MARITIMA ESPAÑOLA EVGE	Barcelona, Marsella, Alger, Skikda, Bejaia, Barcelona
INTERN. MARIT. TRANSP	VAPORES SUARDIAZ BARCELONA	Barcelona, Valencia, Casablanca, Genova, Barcelona
COMANAV	CMA CGM IBERICA, S.A.	Barcelona, Valencia, Algeciras, Tanger Med, Casablanca, Agadir, Port Vendres, Marsella, Barcelona
MEDITERRANEAN SHIPP. CO	MEDITERRANEAN SHIPP. CO.	Barcelona, Bejaia, Alger, Oran, Skikda, Annaba, Valencia, Barcelona, Gioia Tauro, Koper, Trieste, Venezia, Gioia Tauro, Istanbul, Gemlik, Izmir, Ravenna, Ancona, Rijera Bakar, Durres,
IGNAZIO MESSINA AND CO., SPA	WECO AGENCIA MARÍTIMA	Barcelona, Castellón, Dakar, Abidjan, San Pedro, Lagos, Tema, Lagos, Tema, Abodjan, San Pedro, Dakar, Castellon, Genova, Marsella, Barcelona, Napoles, Jeddah, Mombasa, Dar es Salaam, Durban, Maputo, Dar es Salaam, Mombasa, Jeddah, Genova, Barcelona
MEDEX CONT. SERVICE LTD.	INTRAMEDITERRANEO	Barcelona, Tunis, Pozallo, Marsaxlokk, Tunis, Valencia, Barcelona
CHINA SHIPPING CONTAINER LINES	CHINA SHIPPING SPAIN AGENCY S.L.	Barcelona, Valencia, Port Said, Jeddah, Khor al Fakkan, Port Kelang, Qingdao, Shanghai, Ningbo, Shekou, Port Kelang, Port Said, La Spezia, Genova, Fos-sur-mer, Barcelona
UNITED ARAB SHIPPING COMPANY	UASAC IBERIA S.L.	Barcelona, Valencia, Port Said, Khor al Fakkan, Port Kelang, Qingdao, Shanghai, Ningbo, Shekou, Port Kelang, Port Said, La Spezia, Genova, Fos-sur-mer, Barcelona
WALLENIUS WILHEMSEN	AG. MARITIMA ESPAÑOLA EVGE	Barcelona, Djen-Djen, Setubal, Bremerhaven, Hamburg, Antwerpen, Rotterdam, Zeebrugge, Southampton, Malmö, Gothenburg
AMERICAN ROLL ON ROLL OFF	AG. MARITIMA ESPAÑOLA EVGE	Barcelona, Alexandria, Haifa, Izmir, Barcelona, Bremerhaven, Hamburg, Zeebrugge, Southampton, Baltimore, Charleston, Galveston
MITSUMI OSK LINE	TRANSCOMA	Barcelona, Zeebrugge, Antwerpen, Bristol, Gent, Bremerhaven, Aqaba, Shanghai, Omaezaki, Yokohama, Guangzhou, Laem Chabang, La Goulette Nord, Sagunto, Djen=Djen, Casablanca, Lisboa, Livorno, Gioia Tauro, Barcelona
FLOTA SUARDIAZ	VAPORES SUARDIAZ BARCELONA	Barcelona, Casablanca, Las Palmas, Santa Cruz de Tenerife, Setubal, Sheerness, Tyne, Vlissingen, Zeebrugge, Vigo, Málaga, Barcelona
MEDITERRANEAN SHIPP. CO	MEDITERRANEAN SHIPP. CO.	Barcelona, La Spezia, Fos, Gioia Tauro, Jeddah, Salalah, Jebel Ali, Singapur, Chiwan, Hong Kong, Qingdao, Dalian, Xingang, Busan, Qingdao, Ningbo, Shanghai, Yantian, Chiwan, Hong Kong, Singapur, Gioia Tauro, Valencia, La Spezia, Fos, Barcelona, Genova, La Spezia, Gioia Tauro, Port Said, Salalah, Colombo, Nhava Sheva, Mundra, Salalah, Port Said, Istanbul, Barcelona, Valencia, Sines, Cristobal, Manzanillo, Mazatlan, Veracruz, Altamira, Houston, New Orleans International APT, Port Evergladesm Freeport, Barcelona, Las Palmas, Capetown, Port Elizabeth, Durban, Lobito, Luanda, Las Palmas, Barcelona, Valencia, Suape, Santos, Buenos Aires, Rio Grande, Navegantes, Sao Francisco do Sul, Santos, Sepetiba, Suape, Las Palmas, Valencia, Gioia Tauro, Livorno, Genova, Fos, Barcelona, Valencia, Boston, New York, Baltimore, Norfolk, Savannah, Charleston, Valencia, Barcelona, Las Palmas, Dakar, Tema, Abidjan, San Pedro, Lome, Tincan, Apapa, Cotonou, Douala, Takoradi
SHIPPING INDIA CORP. LTD	A.M. CONDEMINAS	Barcelona, Genova, La Spezia, Gioia Tauro, Port Said, Salalah, Colombo, Nhava Sheva, Mundra, Salalah, Port Said, Istanbul, Barcelona
GRIMALDI GROUP NAPOLI	GRIMALDI LOGISTICA ESPAÑA	Barcelona, Livorno, Civitavecchia, Salerno, Piraeus, Derince, Gemlik, Limassol, Ashdod, Hamburg, Antwerpen, Portbury, Southampton, Setubal, Valencia, Barcelona
X-PRESS CONTAINER LINE (UK) LTD	A. PEREZ Y CIA	Barcelona, Fos, Barcelona, Tarragona, Almeria, Algeciras, Sevilla, Valencia, Tarragona, Barcelona, Casablanca, Vigo, Leixoes, Lisboa, Casablanca, Valencia, Tarragona, Barcelona, Tarragona, Valencia, Cagliari, Tunis, Cagliari, Barcelona
CMA - CGM	CMA CGM IBERICA, S.A.	Barcelona, Alicante, Marsella, Oran, Alger, Ghazouet, Bejaia, Skkida, Annaba, Barcelona
HANJIN SHIPPING CO LTD	HANJIN SPAIN, S.A.	Barcelona, Valencia, Algeciras, Port Said, Singapur, Busan, Ningbo, Shanghai, Yantian, Hong Kong, Singapur, Port Said, La Spezia, Barcelona
ARKAS CONTAINER TRANSPORT	CONSIGMAR	Barcelona, Alger, Oran, Castellón de la Plana, Valencia, Barcelona
ARKAS CONTAINER TRANSPORT	CONSIGMAR	Barcelona, Valencia, Casablanca, Livorno, Genova, Barcelona
<b>Extrem Orient i Japó</b>		
COSCO CONTAINER LINE (COSCON)	COSCO IBERIA SHIP. AGENCY	Barcelona, Valencia, Pireo, Singapur, Hong Kong, Shanghai, Ningbo, Shekou, Shanghai, Ningbo, Shekou, Hong Kong, Singapur, Pireo, Napoles, Genova, Barcelona
A.P.L. (AMERICAN PRES. LINE)	AMERICAN PRES. LINES LTD (ESPAÑA)	Barcelona, Valencia, Damietta, Jeddah, Singapur, Hong Kong, Busan, Sanghai, Ningbo, Chiwan, Shekou, Hong Kong, Singapur, Port Kelang, Jeddah, Damietta, Genova, Fos, Barcelona
ORIENT OVERSEAS CONT. LINE	TRANSITAINER, S.A.	Barcelona, Valencia, Damietta, Jeddah, Singapur, Hong Kong, Busan, Sanghai, Ningbo, Chiwan, Shekou, Hong Kong, Singapur, Port Kelang, Jeddah, Damietta, Genova, Fos, Barcelona
HAPAG-LLOYD, AG.	HAPAG-LLOYD SPAIN, S.L.	Barcelona, Valencia, Damietta, Jeddah, Singapur, Hong Kong, Busan, Sanghai, Ningbo, Chiwan, Shekou, Hong Kong, Singapur, Port Kelang, Jeddah, Damietta, Genova, Fos, Barcelona
NIPPON YUSEN KAISHA	COMBALIA AGENCIA MARÍTIMA S.A.	Barcelona, Valencia, Damietta, Jeddah, Singapur, Hong Kong, Busan, Sanghai, Ningbo, Chiwan, Shekou, Hong Kong, Singapur, Port Kelang, Jeddah, Damietta, Genova, Fos, Barcelona
ORIENT OVERSEAS CONT. LINE	ORIENT OVERSEAS CONTAINER LINE	Barcelona, Valencia, Damietta, Jeddah, Singapur, Hong Kong, Busan, Sanghai, Ningbo, Chiwan, Shekou, Hong Kong, Singapur, Port Kelang, Jeddah, Damietta, Genova, Fos, Barcelona
MITSUMI OSK LINE	TRANSCOMA	Barcelona, Valencia, Damietta, Jeddah, Singapur, Hong Kong, Busan, Sanghai, Ningbo, Chiwan, Shekou, Hong Kong, Singapur, Port Kelang, Jeddah, Damietta, Genova, Fos, Barcelona
HYUNDAI MARINE MERCHANT	MARITIMA DAVILA BARCELONA, S.A.	Barcelona, Valencia, Damietta, Jeddah, Singapur, Hong Kong, Busan, Sanghai, Ningbo, Chiwan, Shekou, Hong Kong, Singapur, Port Kelang, Jeddah, Damietta, Genova, Fos, Barcelona



Armador	Consignatari	Ports
CMA - CGM	CMA CGM IBERICA, S.A.	Barcelona, Fos, Genova, Marsaxlokk, Damietta, Khor Al Fakkan, Port Kelang, Nansha, Xiamen, Gwangyang, Busan, Shanghai, Ningbo, Xiamen, Nansha, Chiwan, Tanjong Pelepas, Port Kelang, Beirut, Marsaxlokk, Valencia, Barcelona
MAERSK LINE A.P. MOLLER	MARITIMA DEL MEDITERRANEO, SA	Barcelona, Genova, La Spezia, Port Said, Salalah, Singapur, Qingdao, Busan, Shanghai, Ningbo, Hong Kong, Yantian, Tanjong Pelepas, Jeddah, Valencia, Barcelona, Valencia, Algeciras, Vigo, Bilbao, Algeciras, Barcelona, Bombay, Jeddah, Suez, Genova, Barcelona, Algeciras, Santos, Itakai, Paranagua, Montevideo, Rio Grande, Algeciras, Valencia, Jeddah
NISSAN MOTOR CAR CARRIER CO. LT	MARITIMA DEL MEDITERRANEO, SA	Barcelona, Livorno, Civitavecchia, Setubal, Newcastle Upon Tyne, Bremen, Bremerhaven, Southampton, Le Havre, Durban, Jeddah, Muscat, Kuwait, Bahrain, Abu Dhabi, Singapur, Hong Kong, Taichung, Keelung, Toyohashi, Hitachi, Yokosuka, Chiba, Yokohama
HOEGH UGLAND AUTOLINERS S/A	MARITIMA DEL MEDITERRANEO, SA	Barcelona, Setubal, Antwerpen, Rotterdam, Gdansk Amsterdam, Bristol, Newcastle Upon Tyne, Bremen, Dublin, Southampton, Genova, Koper, Larnaca, Limassol, Istanbul, Piraeus, Beirut, Alexandria, Port Sudan, Durban, Port Elizabeth, Incheon, Masan, Singapur, Hong Kong, Shanghai, Hitachi, Kawasaki, Yokosuka, Nagoya, Kanda, Osaka, Yokohama, Kobe
EVERGREEN LINE	EVERGREEN SHIPPING SPAIN, S.L.	Barcelona, Valencia, Taranto, Jeddah, Colombo, Singapur, Tanjong Pelepas, Hong Kong, Kaohsiung, Qingdao, Shanghai, Ningbo, Kaohsiung, Hong Kong, Shekou, Yantian, Tanjong Pelepas, Colombo, Ashdod, Alexandria, Taranto, Genova, Barcelona
ITALIA MARITIMA S.P.A.	EVERGREEN SHIPPING SPAIN, S.L.	Barcelona, Valencia, Taranto, Jeddah, Colombo, Singapur, Tanjong Pelepas, Hong Kong, Kaohsiung, Qingdao, Shanghai, Ningbo, Kaohsiung, Hong Kong, Shekou, Yantian, Tanjong Pelepas, Colombo, Ashdod, Alexandria, Taranto, Genova, Barcelona
CHINA SHIPPING CONTAINER LINES	CHINA SHIPPING SPAIN AGENCY S.L.	Barcelona, Valencia, Port Said, Jeddah, Khor al Fakkan, Port Kelang, Qingdao, Shanghai, Ningbo, Shekou, Port Kelang, Port Said, La Spezia, Genova, Fos-sur-mer, Barcelona
UNITED ARAB SHIPPING COMPANY	UASAC IBERIA S.L.	Barcelona, Valencia, Port Said, Khor al Fakkan, Port Kelang, Qingdao, Shanghai, Ningbo, Shekou, Port Kelang, Port Said, La Spezia, Genova, Fos-sur-mer, Barcelona
EUKOR CAR CARRIERS INC.	BERGE MARITIMA, S.L.	Barcelona, Aqaba, Jeddah, Port Qabas, Dubai, Abu Dhabi, Doha, Bahrain, Damman, Kuwait, Keelung, Xingang, Masan, Pyeongtaek
MITSUMI OSK LINE	TRANSCOMA	Barcelona, Zeebrugge, Antwerpen, Bristol, Gent, Bremen, Aqaba, Shanghai, Omaezaki, Yokohama, Guangzhou, Laem Chabang, La Goulette Nord, Sagunto, Djen=Djen, Casablanca, Lisboa, Livorno, Gioia Tauro, Barcelona
NIPPON YUSEN KAISHA	CIAL COMBALIA SAGRERA	Barcelona, Savona, Port Kelang, Singapur, Bombay, Hong Kong, Toyohashi, Hitachi, Xingang, Shanghai, Aqaba, Jeddah, Port Qabas, Dubai, Abu Dhabi, Kuwait, Doha, Bahrain, Bandar Abbas, Umm Qasr, Bristol, Southampton, Zeebrugge, Rotterdam, Antwerpen, Bremen
MEDITERRANEAN SHIPP. CO	MEDITERRANEAN SHIPP. CO.	Barcelona, La Spezia, Fos, Gioia Tauro, Jeddah, Salalah, Jebel Ali, Singapur, Chiwan, Hong Kong, Qingdao, Dalian, Xingang, Busan, Qingdao, Ningbo, Shanghai, Yantian, Chiwan, Hong Kong, Singapur, Gioia Tauro, Valencia, La Spezia, Fos, Barcelona, Genova, La Spezia, Gioia Tauro, Port Said, Salalah, Colombo, Nhava Sheva, Mundra, Salalah, Port Said, Istanbul, Barcelona, Valencia, Sines, Cristobal, Manzanillo, Mazatlan, Veracruz, Altamira, Houston, New Orleans International APT, Port Everglades Freeport, Barcelona, Las Palmas, Capetown, Port Elizabeth, Durban, Lobito, Luanda, Las Palmas, Barcelona, Valencia, Suape, Santos, Buenos Aires, Rio Grande, Navegantes, Sao Francisco do Sul, Santos, Sepetiba, Suape, Las Palmas, Valencia, Gioia Tauro, Livorno, Genova, Fos, Barcelona, Valencia, Boston, New York, Baltimore, Norfolk, Savannah, Charleston, Valencia, Barcelona, Las Palmas, Dakar, Tema, Abidjan, San Pedro, Lome, Tincan, Apapa, Cotonou, Douala, Takoradi
SHIPPING INDIA CORP. LTD	A.M. CONDEMINAS	Barcelona, Genova, La Spezia, Gioia Tauro, Port Said, Salalah, Colombo, Nhava Sheva, Mundra, Salalah, Port Said, Istanbul, Barcelona
HANJIN SHIPPING CO LTD	HANJIN SPAIN, S.A.	Barcelona, Valencia, Algeciras, Port Said, Singapur, Busan, Ningbo, Shanghai, Yantian, Hong Kong, Singapur, Port Said, La Spezia, Barcelona
<b>Sudamàrica ( Atlàntic )</b>		
MAERSK LINE A.P. MOLLER	MARITIMA DEL MEDITERRANEO, SA	Barcelona, Genova, La Spezia, Port Said, Salalah, Singapur, Qingdao, Busan, Shanghai, Ningbo, Hong Kong, Yantian, Tanjong Pelepas, Jeddah, Valencia, Barcelona, Valencia, Algeciras, Vigo, Bilbao, Algeciras, Barcelona, Bombay, Jeddah, Suez, Genova, Barcelona, Algeciras, Santos, Itakai, Paranagua, Montevideo, Rio Grande, Algeciras, Valencia, Jeddah
HAMBURG SUD	TRANSITAINER, S.A.	Barcelona, Rio de Janeiro, Santos, Buenos Aires, Montevideo, Itajai, Paranagua, Santos, Pecem, Valencia, Tarragona, Livorno, Genova, Vado Ligure, Barcelona
CIA LIBRA DE NAVEGAÇÃO	CSAV AGENCIA MARITIMA	Barcelona, Rio de Janeiro, Santos, Buenos Aires, Montevideo, Itajai, Paranagua, Santos, Pecem, Valencia, Tarragona, Livorno, Genova, Vado Ligure, Barcelona
CMA - CGM	CMA CGM IBERICA, S.A.	Barcelona, Rio de Janeiro, Santos, Buenos Aires, Montevideo, Itajai, Paranagua, Santos, Pecem, Valencia, Tarragona, Livorno, Genova, Vado Ligure, Barcelona
ZIM INTEGRATED SHIPPING SERV	A. PEREZ Y CIA	Barcelona, Rio de Janeiro, Santos, Buenos Aires, Montevideo, Itajai, Paranagua, Santos, Pecem, Valencia, Tarragona, Livorno, Genova, Vado Ligure, Barcelona
NIVER LINES	AG. MARITIMA ESPAÑOLA EVGE	Barcelona, Rio de Janeiro, Santos, Buenos Aires, Montevideo, Itajai, Paranagua, Santos, Pecem, Valencia, Tarragona, Livorno, Genova, Vado Ligure, Barcelona

Armador	Consignatari	Ports
MEDITERRANEAN SHIPP. CO	MEDITERRANEAN SHIPP. CO.	Barcelona, La Spezia, Fos, Gioia Tauro, Jeddah, Salalah, Jebel Ali, Singapur, Chiwan, Hong Kong, Qingdao, Dalian, Xingang, Busan, Qingdao, Ningbo, Shanghai, Yantian, Chiwan, Hong Kong, Singapur, Gioia Tauro, Valencia, La Spezia, Fos, Barcelona, Genova, La Spezia, Gioia Tauro, Port Said, Salalah, Colombo, Nhava Sheva, Mundra, Salalah, Port Said, Istanbul, Barcelona, Valencia, Sines, Cristobal, Manzanillo, Mazatlan, Veracruz, Altamira, Houston, New Orleans International APT, Port Evergladesm Freeport, Barcelona, Las Palmas, Capetown, Port Elizabeth, Durban, Lobito, Luanda, Las Palmas, Barcelona, Valencia, Suape, Santos, Buenos Aires, Rio Grande, Navegantes, Sao Francisco do Sul, Santos, Sepetiba, Suape, Las Palmas, Valencia, Gioia Tauro, Livorno, Genova, Fos, Barcelona, Valencia, Boston, New York, Baltimore, Norfolk, Savannah, Charleston, Valencia, Barcelona, Las Palmas, Dakar, Tema, Abidjan, San Pedro, Lome, Tincan, Apapa, Cotonou, Douala, Takoradi
CCNI CIA. CHILENA DE NAV. INTERN	AGUNSA EUROPA, S.A.	Barcelona, Valencia, Cartagena, Guayaquil, Callao, Iquique, Mejillones, Antofagasta, San Antonio, Ilo, Callao, Cartagena, San Juan, Valencia, Salerno, Livorno, Vado Ligure, Barcelona
CSAV SHIPPING	CSAV AGENCIA MARITIMA	Barcelona, Valencia, Cartagena, Guayaquil, Callao, Iquique, Mejillones, Antofagasta, San Antonio, Ilo, Callao, Cartagena, San Juan, Valencia, Salerno, Livorno, Vado Ligure, Barcelona
MARFRET SHIPPING LINES	AG. MARITIMA ESPAÑOLA EVGE	Barcelona, Sete, Genova, Livorno, Valencia, Ponte à Pitre, Port de France, Rio Haina, La Guaira-Caracas, Manzanillo, Cartagena, Rio Haina, Fort de France, Algeciras, Barcelona
CMA - CGM	CMA CGM IBERICA, S.A.	Barcelona, Sete, Genova, Livorno, Valencia, Ponte à Pitre, Port de France, Rio Haina, La Guaira-Caracas, Manzanillo, Cartagena, Rio Haina, Fort de France, Algeciras, Barcelona
AGREXCO AGRICULTURAL EXPORT	ROMEU & CIA	Barcelona, Sete, Genova, Livorno, Valencia, Ponte à Pitre, Port de France, Rio Haina, La Guaira-Caracas, Manzanillo, Cartagena, Rio Haina, Fort de France, Algeciras, Barcelona
MELFI MARINE CORP. S.A.	A. PEREZ Y CIA	Barcelona, Valencia, Lisboa, Halifax, Habana, Salerno, Livorno, Genova, Barcelona
<b>Sudamérica (Pacific)</b>		
HAPAG-LLOYD, AG.	HAPAG-LLOYD SPAIN, S.L.	Barcelona, Valencia, Cartagena, Manzanillo, Los Angeles, Oakland, Vancouver, Portland, Oakland, Los Angeles, Manzanillo, Puerto Quetzal, Manzanillo, Caucedo, Valencia, Cagliari, Livorno, Genova, Fos, Barcelona
NIPPON YUSEN KAISHA	CIAL COMBALIA SAGRERA	Barcelona, Savona, Port Kelang, Singapur, Bombay, Hong Kong, Toyohashi, Hitachi, Xingang, Shanghai, Aqaba, Jeddah, Port Qabas, Dubai, Abu Dhabi, Kuwait, Doha, Bahrain, Bandar Abbas, Umm Qasr, Bristol, Southampton, Zeebrugge, Rotterdam, Antwerpen, Bremenhaven
MEDITERRANEAN SHIPP. CO	MEDITERRANEAN SHIPP. CO.	Barcelona, La Spezia, Fos, Gioia Tauro, Jeddah, Salalah, Jebel Ali, Singapur, Chiwan, Hong Kong, Qingdao, Dalian, Xingang, Busan, Qingdao, Ningbo, Shanghai, Yantian, Chiwan, Hong Kong, Singapur, Gioia Tauro, Valencia, La Spezia, Fos, Barcelona, Genova, La Spezia, Gioia Tauro, Port Said, Salalah, Colombo, Nhava Sheva, Mundra, Salalah, Port Said, Istanbul, Barcelona, Valencia, Sines, Cristobal, Manzanillo, Mazatlan, Veracruz, Altamira, Houston, New Orleans International APT, Port Evergladesm Freeport, Barcelona, Las Palmas, Capetown, Port Elizabeth, Durban, Lobito, Luanda, Las Palmas, Barcelona, Valencia, Suape, Santos, Buenos Aires, Rio Grande, Navegantes, Sao Francisco do Sul, Santos, Sepetiba, Suape, Las Palmas, Valencia, Gioia Tauro, Livorno, Genova, Fos, Barcelona, Valencia, Boston, New York, Baltimore, Norfolk, Savannah, Charleston, Valencia, Barcelona, Las Palmas, Dakar, Tema, Abidjan, San Pedro, Lome, Tincan, Apapa, Cotonou, Douala, Takoradi
CCNI CIA. CHILENA DE NAV. INTERN	AGUNSA EUROPA, S.A.	Barcelona, Valencia, Cartagena, Guayaquil, Callao, Iquique, Mejillones, Antofagasta, San Antonio, Ilo, Callao, Cartagena, San Juan, Valencia, Salerno, Livorno, Vado Ligure, Barcelona
CSAV SHIPPING	CSAV AGENCIA MARITIMA	Barcelona, Valencia, Cartagena, Guayaquil, Callao, Iquique, Mejillones, Antofagasta, San Antonio, Ilo, Callao, Cartagena, San Juan, Valencia, Salerno, Livorno, Vado Ligure, Barcelona
<b>Àfrica Occidental</b>		
NAVALE DELMAS	MACANDREWS S.A.	Barcelona, Marsella, Genova, Livorno, Napoles, Valencia, Dakar, Abidjan, Pointe Noire, Libreville, Valencia, Barcelona
IGNAZIO MESSINA AND CO., SPA	WECO AGENCIA MARÍTIMA	Barcelona, Castellón, Dakar, Abidjan, San Pedro, Lagos, Tema, Lagos, Tema, Abodjan, San Pedro, Dakar, Castellon, Genova, Marsella, Barcelona, Napoles, Jeddah, Mombasa, Dar es Salaam, Durban, Maputo, Dar es Salaam, Mombasa, Jeddah, Genova, Barcelona
BOLUDA LINES	BOLUDA LINES S.A.	Barcelona, Valencia, Las Palmas, Santa Cruz de Tenerife, Santa Cruz de la Palma, Alicante, Barcelona
MEDITERRANEAN SHIPP. CO	MEDITERRANEAN SHIPP. CO.	Barcelona, La Spezia, Fos, Gioia Tauro, Jeddah, Salalah, Jebel Ali, Singapur, Chiwan, Hong Kong, Qingdao, Dalian, Xingang, Busan, Qingdao, Ningbo, Shanghai, Yantian, Chiwan, Hong Kong, Singapur, Gioia Tauro, Valencia, La Spezia, Fos, Barcelona, Genova, La Spezia, Gioia Tauro, Port Said, Salalah, Colombo, Nhava Sheva, Mundra, Salalah, Port Said, Istanbul, Barcelona, Valencia, Sines, Cristobal, Manzanillo, Mazatlan, Veracruz, Altamira, Houston, New Orleans International APT, Port Evergladesm Freeport, Barcelona, Las Palmas, Capetown, Port Elizabeth, Durban, Lobito, Luanda, Las Palmas, Barcelona, Valencia, Suape, Santos, Buenos Aires, Rio Grande, Navegantes, Sao Francisco do Sul, Santos, Sepetiba, Suape, Las Palmas, Valencia, Gioia Tauro, Livorno, Genova, Fos, Barcelona, Valencia, Boston, New York, Baltimore, Norfolk, Savannah, Charleston, Valencia, Barcelona, Las Palmas, Dakar, Tema, Abidjan, San Pedro, Lome, Tincan, Apapa, Cotonou, Douala, Takoradi

Armador	Consignatari	Ports
HANJIN SHIPPING CO LTD	HANJIN SPAIN, S.A.	Barcelona, Valencia, Algeciras, Port Said, Singapur, Busan, Ningbo, Shanghai, Yantian, Hong Kong, Singapur, Port Said, La Spezia, Barcelona
<b>Golf de Mèxic (Mèxic i EUA)</b>		
HAPAG-LLOYD, AG.	HAPAG-LLOYD SPAIN, S.L.	Barcelona, Valencia, Savannah, Port Everglades, Veracruz, Altamira, Houston, New Orleans, Veracruz, Altamira, Houston, New Orleans, Port Everglades, Cagliari, Livorno, Genova, Barcelona
K LINE	BERGE MARITIMA, S.L.	Barcelona, Savona, Civitavecchia, Piraeus, Derince, Ashdod, Barcelona, Vigo, Santander, Zeebrugge, Newark, Baltimore, Jacksonville, Galveston, Altamira, Veracruz, Southampton, Zeebrugge, Barcelona
K LINE	A.M. CONDEMINAS	Barcelona, Savona, Civitavecchia, Piraeus, Derince, Ashdod, Barcelona, Vigo, Santander, Zeebrugge, Newark, Baltimore, Jacksonville, Galveston, Altamira, Veracruz, Southampton, Zeebrugge, Barcelona
AMERICAN ROLL ON ROLL OFF	AG. MARITIMA ESPAÑOLA EVGE	Barcelona, Alexandria, Haifa, Izmir, Barcelona, Bremerhaven, Hamburg, Zeebrugge, Southampton, Baltimore, Charleston, Galveston
MEDITERRANEAN SHIPP. CO	MEDITERRANEAN SHIPP. CO.	Barcelona, La Spezia, Fos, Gioia Tauro, Jeddah, Salalah, Jebel Ali, Singapur, Chiwan, Hong Kong, Qingdao, Dalian, Xingang, Busan, Qingdao, Ningbo, Shanghai, Yantian, Chiwan, Hong Kong, Singapur, Gioia Tauro, Valencia, La Spezia, Fos, Barcelona, Genova, La Spezia, Gioia Tauro, Port Said, Salalah, Colombo, Nhava Sheva, Mundra, Salalah, Port Said, Istanbul, Barcelona, Valencia, Sines, Cristobal, Manzanillo, Mazatlan, Veracruz, Altamira, Houston, New Orleans International APT, Port Evergladesm Freeport, Barcelona, Las Palmas, Capetown, Port Elizabeth, Durban, Lobito, Luanda, Las Palmas, Barcelona, Valencia, Santos, Buenos Aires, Rio Grande, Navegantes, Sao Francisco do Sul, Santos, Sepetiba, Suape, Las Palmas, Valencia, Gioia Tauro, Livorno, Genova, Fos, Barcelona, Valencia, Boston, New York, Baltimore, Norfolk, Savannah, Charleston, Valencia, Barcelona, Las Palmas, Dakar, Tema, Abidjan, San Pedro, Lome, Tincan, Apapa, Cotonou, Douala, Takoradi
CCNI CIA. CHILENA DE NAV. INTERN	AGUNSA EUROPA, S.A.	Barcelona, Valencia, Cartagena, Guayaquil, Callao, Iquique, Mejillones, Antofagasta, San Antonio, Ilo, Callao, Cartagena, San Juan, Valencia, Salerno, Livorno, Vado Ligure, Barcelona
MELFI MARINE CORP. S.A.	A. PEREZ Y CIA	Barcelona, Valencia, Lisboa, Halifax, Habana, Salerno, Livorno, Genova, Barcelona
<b>Sudest Asiàtic</b>		
COSCO CONTAINER LINE (COSCON)	COSCO IBERIA SHIP. AGENCY	Barcelona, Valencia, Pireo, Singapur, Hong Kong, Shanghai, Ningbo, Shekou, Shanghai, Ningbo, Shekou, Hong Kong, Singapur, Pireo, Napoles, Genova, Barcelona
A.P.L. (AMERICAN PRES. LINE)	AMERICAN PRES. LINES LTD (ESPAÑA)	Barcelona, Valencia, Damietta, Jeddah, Singapur, Hong Kong, Busan, Shanghai, Ningbo, Chiwan, Shekou, Hong Kong, Singapur, Port Kelang, Jeddah, Damietta, Genova, Fos, Barcelona
ORIENT OVERSEAS CONT. LINE	TRANSITAINER, S.A.	Barcelona, Valencia, Damietta, Jeddah, Singapur, Hong Kong, Busan, Shanghai, Ningbo, Chiwan, Shekou, Hong Kong, Singapur, Port Kelang, Jeddah, Damietta, Genova, Fos, Barcelona
HAPAG-LLOYD, AG.	HAPAG-LLOYD SPAIN, S.L.	Barcelona, Valencia, Damietta, Jeddah, Singapur, Hong Kong, Busan, Shanghai, Ningbo, Chiwan, Shekou, Hong Kong, Singapur, Port Kelang, Jeddah, Damietta, Genova, Fos, Barcelona
NIPPON YUSEN KAISHA	COMBALIA AGENCIA MARÍTIMA S.A.	Barcelona, Valencia, Damietta, Jeddah, Singapur, Hong Kong, Busan, Shanghai, Ningbo, Chiwan, Shekou, Hong Kong, Singapur, Port Kelang, Jeddah, Damietta, Genova, Fos, Barcelona
ORIENT OVERSEAS CONT. LINE	ORIENT OVERSEAS CONTAINER LINE	Barcelona, Valencia, Damietta, Jeddah, Singapur, Hong Kong, Busan, Shanghai, Ningbo, Chiwan, Shekou, Hong Kong, Singapur, Port Kelang, Jeddah, Damietta, Genova, Fos, Barcelona
MITSUI OSK LINE	TRANSCOMA	Barcelona, Valencia, Damietta, Jeddah, Singapur, Hong Kong, Busan, Shanghai, Ningbo, Chiwan, Shekou, Hong Kong, Singapur, Port Kelang, Jeddah, Damietta, Genova, Fos, Barcelona
HYUNDAI MARINE MERCHANT	MARITIMA DAVILA BARCELONA, S.A.	Barcelona, Valencia, Damietta, Jeddah, Singapur, Hong Kong, Busan, Shanghai, Ningbo, Chiwan, Shekou, Hong Kong, Singapur, Port Kelang, Jeddah, Damietta, Genova, Fos, Barcelona
CMA - CGM	CMA CGM IBERICA, S.A.	Barcelona, Fos, Genova, Marsaxlokk, Damietta, Khor Al Fakkan, Port Kelang, Nansha, Xiamen, Gwangyang, Busan, Shanghai, Ningbo, Xiamen, Nansha, Chiwan, Tanjung Pelepas, Port Kelang, Beirut, Marsaxlokk, Valencia, Barcelona
MAERSK LINE A.P. MOLLER	MARITIMA DEL MEDITERRANEO, SA	Barcelona, Genova, La Spezia, Port Said, Salalah, Singapur, Qingdao, Busan, Shanghai, Ningbo, Hong Kong, Yantian, Tanjung Pelepas, Jeddah, Valencia, Barcelona, Valencia, Algeciras, Vigo, Bilbao, Algeciras, Barcelona, Bombay, Jeddah, Suez, Genova, Barcelona, Algeciras, Santos, Itakai, Paranagua, Montevideo, Rio Grande, Algeciras, Valencia, Jeddah
NISSAN MOTOR CAR CARRIER CO. LT	MARITIMA DEL MEDITERRANEO, SA	Barcelona, Livorno, Civitavecchia, Setubal, Newcastle Upon Tyne, Bremen, Bremerhaven, Southampton, Le Havre, Durban, Jeddah, Muscat, Kuwait, Bahrain, Abu Dhabim Singapur, Hong Kong, Taichung, Keelung, Toyohashi, Hitachi, Yokosuka, Chiba, Yokohama
HOEGH UGLAND AUTOLINERS S/A	MARITIMA DEL MEDITERRANEO, SA	Barcelona, Setubal, Antwerpen, Rotterdam, Gdansk Amsterdam, Bristol, Newcastle Upon Tyne, Bremen, Dublin, Southampton, Genova, Koper, Larnaca, Limassol, Istanbul, Piraeus, Beirut, Alexandria, Port Sudan, Durban, Port Elizabeth, Incheon, Masan, Singapur, Hong Kong, Shanghai, Hitachi, Kawasaki, Yokosuka, Nagoya, Kanda, Osaka, Yokohama, Kobe
EVERGREEN LINE	EVERGREEN SHIPPING SPAIN, S.L.	Barcelona, Valencia, Taranto, Jeddah, Colombo, Singapur, Tanjung Pelepas, Hong Kong, Kaohsiung, Qingdao, Shanghai, Ningbo, Kaohsiung, Hong Kong, Shekou, Yantian, Tanjung Pelepas, Colombo, Ashdod, Alexandria, Taranto, Genova, Barcelona

Armador	Consignatari	Ports
ITALIA MARITIMA S.P.A.	EVERGREEN SHIPPING SPAIN, S.L.	Barcelona, Valencia, Taranto, Jeddah, Colombo, Singapur, Tanjung Pelepas, Hong Kong, Kaohsiung, Qingdao, Shanghai, Ningbo, Kaohsiung, Hong Kong, Shekou, Yantian, Tanjung Pelepas, Colombo, Ashdod, Alexandria, Taranto, Genova, Barcelona
CHINA SHIPPING CONTAINER LINES	CHINA SHIPPING SPAIN AGENCY S.L.	Barcelona, Valencia, Port Said, Jeddah, Khor al Fakkan, Port Kelang, Qingdao, Shanghai, Ningbo, Shekou, Port Kelang, Port Said, La Spezia, Genova, Fos-sur-mer, Barcelona
UNITED ARAB SHIPPING COMPANY	UASAC IBERIA S.L.	Barcelona, Valencia, Port Said, Khor al Fakkan, Port Kelang, Qingdao, Shanghai, Ningbo, Shekou, Port Kelang, Port Said, La Spezia, Genova, Fos-sur-mer, Barcelona
MITSUMI OSK LINE	TRANSCOMA	Barcelona, Zeebrugge, Antwerpen, Bristol, Gent, Bremerhaven, Aqaba, Shanghai, Omaezaki, Yokohama, Guangzhou, Laem Chabang, La Goulette Nord, Sagunto, Djen=Djen, Casablanca, Lisboa, Livorno, Gioia Tauro, Barcelona
NIPPON YUSEN KAISHA	CIAL COMBALIA SAGRERA	Barcelona, Savona, Port Kelang, Singapur, Bombay, Hong Kong, Toyohashi, Hitachi, Xingang, Shanghai, Aqaba, Jeddah, Port Qabas, Dubai, Abu Dhabi, Kuwait, Doha, Bahrain, Bandar Abbas, Umm Qasr, Bristol, Southampton, Zeebrugge, Rotterdam, Antwerpen, Bremerhaven
MEDITERRANEAN SHIPP. CO	MEDITERRANEAN SHIPP. CO.	Barcelona, La Spezia, Fos, Gioia Tauro, Jeddah, Salalah, Jebel Ali, Singapur, Chiwan, Hong Kong, Qingdao, Dalian, Xingang, Busan, Qingdao, Ningbo, Shanghai, Yantian, Chiwan, Hong Kong, Singapur, Gioia Tauro, Valencia, La Spezia, Fos, Barcelona, Genova, La Spezia, Gioia Tauro, Port Said, Salalah, Colombo, Nhava Sheva, Mundra, Salalah, Port Said, Istanbul, Barcelona, Valencia, Sines, Cristobal, Manzanillo, Mazatlan, Veracruz, Altamira, Houston, New Orleans International APT, Port Evergladesm Freeport, Barcelona, Las Palmas, Capetown, Port Elizabeth, Durban, Lobito, Luanda, Las Palmas, Barcelona, Valencia, Suape, Santos, Buenos Aires, Rio Grande, Navegantes, Sao Francisco do Sul, Santos, Sepetiba, Suape, Las Palmas, Valencia, Gioia Tauro, Livorno, Genova, Fos, Barcelona, Valencia, Boston, New York, Baltimore, Norfolk, Savannah, Charleston, Valencia, Barcelona, Las Palmas, Dakar, Tema, Abidjan, San Pedro, Lome, Tincan, Apapa, Cotonou, Douala, Takoradi
SHIPPING INDIA CORP. LTD	A.M. CONDEMINAS	Barcelona, Genova, La Spezia, Gioia Tauro, Port Said, Salalah, Colombo, Nhava Sheva, Mundra, Salalah, Port Said, Istanbul, Barcelona
HANJIN SHIPPING CO LTD	HANJIN SPAIN, S.A.	Barcelona, Valencia, Algeciras, Port Said, Singapur, Busan, Ningbo, Shanghai, Yantian, Hong Kong, Singapur, Port Said, La Spezia, Barcelona
<b>Europa (Atlàntic)</b>		
NISSAN MOTOR CAR CARRIER CO. LT	MARITIMA DEL MEDITERRANEO, SA	Barcelona, Livorno, Civitavecchia, Setubal, Newcastle Upon Tyne, Bremen, Bremerhaven, Southampton, Le Havre, Durban, Jeddah, Muscat, Kuwait, Bahrain, Abu Dhabi, Singapur, Hong Kong, Taichung, Keelung, Toyohashi, Hitachi, Yokosuka, Chiba, Yokohama
HOEGH UGLAND AUTOLINERS S/A	MARITIMA DEL MEDITERRANEO, SA	Barcelona, Setubal, Antwerpen, Rotterdam, Gdansk Amsterdam, Bristol, Newcastle Upon Tyne, Bremen, Dublin, Southampton, Genova, Koper, Larnaca, Limassol, Istanbul, Piraeus, Beirut, Alexandria, Port Sudan, Durban, Port Elizabeth, Incheon, Masan, Singapur, Hong Kong, Shanghai, Hitachi, Kawasaki, Yokosuka, Nagoya, Kanda, Osaka, Yokohama, Kobe
MEDITERRANEAN SHIPP. CO	MEDITERRANEAN SHIPP. CO.	Barcelona, Bejaia, Alger, Oran, Skikda, Annaba, Valencia, Barcelona, Gioia Tauro, Koper, Trieste, Venezia, Gioia Tauro, Istanbul, Gemlik, Izmir, Ravenna, Ancona, Rijera Bakar, Durres,
K LINE	BERGE MARITIMA, S.L.	Barcelona, Savona, Civitavecchia, Piraeus, Derince, Ashdod, Barcelona, Vigo, Santander, Zeebrugge, Newark, Baltimore, Jacksonville, Galveston, Altamira, Veracruz, Southampton, Zeebrugge, Barcelona
K LINE	A.M. CONDEMINAS	Barcelona, Savona, Civitavecchia, Piraeus, Derince, Ashdod, Barcelona, Vigo, Santander, Zeebrugge, Newark, Baltimore, Jacksonville, Galveston, Altamira, Veracruz, Southampton, Zeebrugge, Barcelona
WALLENUS WILHEMSEN	AG. MARITIMA ESPAÑOLA EVGE	Barcelona, Djen-Djen, Setubal, Bremerhaven, Hamburg, Antwerpen, Rotterdam, Zeebrugge, Southampton, Malmo, Gothenburg
AMERICAN ROLL ON ROLL OFF	AG. MARITIMA ESPAÑOLA EVGE	Barcelona, Alexandria, Haifa, Izmir, Barcelona, Bremerhaven, Hamburg, Zeebrugge, Southampton, Baltimore, Charleston, Galveston
MITSUMI OSK LINE	TRANSCOMA	Barcelona, Zeebrugge, Antwerpen, Bristol, Gent, Bremerhaven, Aqaba, Shanghai, Omaezaki, Yokohama, Guangzhou, Laem Chabang, La Goulette Nord, Sagunto, Djen=Djen, Casablanca, Lisboa, Livorno, Gioia Tauro, Barcelona
MITSUMI OSK LINE	TRANSCOMA	Barcelona, Livorno, Piraeus, Derince, Sagunto, Le havre, Zeebrugge, Tyne, Barcelona
FLOTA SUARDIAZ	VAPORES SUARDIAZ BARCELONA	Barcelona, Casablanca, Las Palmas, Santa Cruz de Tenerife, Setubal, Sheerness, Tyne, Vlissingen, Zeebrugge, Vigo, Málaga, Barcelona
NIPPON YUSEN KAISHA	CIAL COMBALIA SAGRERA	Barcelona, Savona, Port Kelang, Singapur, Bombay, Hong Kong, Toyohashi, Hitachi, Xingang, Shanghai, Aqaba, Jeddah, Port Qabas, Dubai, Abu Dhabi, Kuwait, Doha, Bahrain, Bandar Abbas, Umm Qasr, Bristol, Southampton, Zeebrugge, Rotterdam, Antwerpen, Bremerhaven
MEDITERRANEAN SHIPP. CO	MEDITERRANEAN SHIPP. CO.	Barcelona, La Spezia, Fos, Gioia Tauro, Jeddah, Salalah, Jebel Ali, Singapur, Chiwan, Hong Kong, Qingdao, Dalian, Xingang, Busan, Qingdao, Ningbo, Shanghai, Yantian, Chiwan, Hong Kong, Singapur, Gioia Tauro, Valencia, La Spezia, Fos, Barcelona, Genova, La Spezia, Gioia Tauro, Port Said, Salalah, Colombo, Nhava Sheva, Mundra, Salalah, Port Said, Istanbul, Barcelona, Valencia, Sines, Cristobal, Manzanillo, Mazatlan, Veracruz, Altamira, Houston, New Orleans International APT, Port Evergladesm Freeport, Barcelona, Las Palmas, Capetown, Port Elizabeth, Durban, Lobito, Luanda, Las Palmas, Barcelona, Valencia, Suape, Santos, Buenos Aires, Rio Grande, Navegantes, Sao Francisco do Sul, Santos, Sepetiba, Suape, Las Palmas, Valencia, Gioia Tauro, Livorno, Genova, Fos, Barcelona, Valencia, Boston, New York, Baltimore, Norfolk, Savannah, Charleston, Valencia, Barcelona, Las Palmas, Dakar, Tema, Abidjan, San Pedro, Lome, Tincan, Apapa, Cotonou, Douala, Takoradi

Armador	Consignatari	Ports
TURKON CONTAINER	MARITIMA DAVILA BARCELONA, S.A.	Barcelona, Marsella, Genova, Evyap, Gemlik, Istanbul, Aliaga, Marsella, Barcelona, Valencia, Felixtowe, Hamburg, Antwerpen, Valencia, Barcelona
GRIMALDI GROUP NAPOLI	GRIMALDI LOGISTICA ESPAÑA	Barcelona, Livorno, Civitavecchia, Salerno, Piraeus, Derince, Gemlik, Limassol, Ashdod, Hamburg, Antwerpen, Portbury, Southampton, Setubal, Valencia, Barcelona
X-PRESS CONTAINER LINE (UK) LTD	A. PEREZ Y CIA	Barcelona, Fos, Barcelona, Tarragona, Almeria, Algeciras, Sevilla, Valencia, Tarragona, Barcelona, Casablanca, Vigo, Leixoes, Lisboa, Casablanca, Valencia, Tarragona, Barcelona, Tarragona, Valencia, Cagliari, Tunis, Cagliari, Barcelona
MELFI MARINE CORP. S.A.	A. PEREZ Y CIA	Barcelona, Valencia, Lisboa, Halifax, Habana, Salerno, Livorno, Genova, Barcelona
THYSSEN KRUPP STAHL	A.M. SEA SPAIN, S.A.	Barcelona, Sagunto, Rotterdam, Duisborg
<b>Mar Roja</b>		
A.P.L. (AMERICAN PRES. LINE)	AMERICAN PRES. LINES LTD (ESPAÑA)	Barcelona, Valencia, Damietta, Jeddah, Singapur, Hong Kong, Busan, Sanghai, Ningbo, Chiwan, Shekou, Hong Kong, Singapur, Port Kelang, Jeddah, Damietta, Genova, Fos, Barcelona
ORIENT OVERSEAS CONT. LINE	TRANSITAINER, S.A.	Barcelona, Valencia, Damietta, Jeddah, Singapur, Hong Kong, Busan, Sanghai, Ningbo, Chiwan, Shekou, Hong Kong, Singapur, Port Kelang, Jeddah, Damietta, Genova, Fos, Barcelona
HAPAG-LLOYD, AG.	HAPAG-LLOYD SPAIN, S.L.	Barcelona, Valencia, Damietta, Jeddah, Singapur, Hong Kong, Busan, Sanghai, Ningbo, Chiwan, Shekou, Hong Kong, Singapur, Port Kelang, Jeddah, Damietta, Genova, Fos, Barcelona
NIPPON YUSEN KAISHA	COMBALIA AGENCIA MARÍTIMA S.A.	Barcelona, Valencia, Damietta, Jeddah, Singapur, Hong Kong, Busan, Sanghai, Ningbo, Chiwan, Shekou, Hong Kong, Singapur, Port Kelang, Jeddah, Damietta, Genova, Fos, Barcelona
ORIENT OVERSEAS CONT. LINE	ORIENT OVERSEAS CONTAINER LINE	Barcelona, Valencia, Damietta, Jeddah, Singapur, Hong Kong, Busan, Sanghai, Ningbo, Chiwan, Shekou, Hong Kong, Singapur, Port Kelang, Jeddah, Damietta, Genova, Fos, Barcelona
MITSUI OSK LINE	TRANSCOMA	Barcelona, Valencia, Damietta, Jeddah, Singapur, Hong Kong, Busan, Sanghai, Ningbo, Chiwan, Shekou, Hong Kong, Singapur, Port Kelang, Jeddah, Damietta, Genova, Fos, Barcelona
HYUNDAI MARINE MERCHANT	MARITIMA DAVILA BARCELONA, S.A.	Barcelona, Valencia, Damietta, Jeddah, Singapur, Hong Kong, Busan, Sanghai, Ningbo, Chiwan, Shekou, Hong Kong, Singapur, Port Kelang, Jeddah, Damietta, Genova, Fos, Barcelona
MAERSK LINE A.P. MOLLER	MARITIMA DEL MEDITERRANEO, SA	Barcelona, Genova, La Spezia, Port Said, Salalah, Singapur, Qingdao, Busan, Shanghai, Ningbo, Hong Kong, Yantian, Tanjung Pelepas, Jeddah, Valencia, Barcelona, Valencia, Algeciras, Vigo, Bilbao, Algeciras, Barcelona, Bombay, Jeddah, Suez, Genova, Barcelona, Algeciras, Santos, Itakai, Paranagua, Montevideo, Rio Grande, Algeciras, Valencia, Jeddah
UNITED ARAB SHIPPING COMPANY	UASAC IBERIA S.L.	Khor Al Fakkan, Jebel Ali, Muhammad Bin Qasim, Nhava Sheva, Jeddah, Port Said, La Spezia, Genova, Barcelona, Valencia, Algeciras, New York City, Norfolk, Savannah, Algeciras, Valencia, Genova
HANJIN SHIPPING CO LTD	HANJIN SPAIN, S.A.	Khor Al Fakkan, Jebel Ali, Muhammad Bin Qasim, Nhava Sheva, Jeddah, Port Said, La Spezia, Genova, Barcelona, Valencia, Algeciras, New York City, Norfolk, Savannah, Algeciras, Valencia, Genova
NISSAN MOTOR CAR CARRIER CO. LT	MARITIMA DEL MEDITERRANEO, SA	Barcelona, Livorno, Civitavecchia, Setubal, Newcastle Upon Tyne, Bremen, Bremerhaven, Southampton, Le Havre, Durban, Jeddah, Muscat, Kuwait, Bahrain, Abu Dhabi Singapur, Hong Kong, Taichung, Keelung, Toyohashi, Hitachi, Yokosuka, Chiba, Yokohama
HOEGH UGLAND AUTOLINERS S/A	MARITIMA DEL MEDITERRANEO, SA	Barcelona, Setubal, Antwerpen, Rotterdam, Gdansk Amsterdam, Bristol, Newcastle Upon Tyne, Bremen, Dublin, Southampton, Genova, Koper, Larnaca, Limassol, Istanbul, Piraeus, Beirut, Alexandria, Port Sudan, Durban, Port Elizabeth, Incheon, Masan, Singapur, Hong Kong, Shanghai, Hitachi, Kawasaki, Yokosuka, Nagoya, Kanda, Osaka, Yokohama, Kobe
EVERGREEN LINE	EVERGREEN SHIPPING SPAIN, S.L.	Barcelona, Valencia, Taranto, Jeddah, Colombo, Singapur, Tanjung Pelepas, Hong Kong, Kaohsiung, Qingdao, Shanghai, Ningbo, Kaohsiung, Hong Kong, Shekou, Yantian, Tanjung Pelepas, Colombo, Ashdod, Alexandria, Taranto, Genova, Barcelona
ITALIA MARITIMA S.P.A.	EVERGREEN SHIPPING SPAIN, S.L.	Barcelona, Valencia, Taranto, Jeddah, Colombo, Singapur, Tanjung Pelepas, Hong Kong, Kaohsiung, Qingdao, Shanghai, Ningbo, Kaohsiung, Hong Kong, Shekou, Yantian, Tanjung Pelepas, Colombo, Ashdod, Alexandria, Taranto, Genova, Barcelona
IGNAZIO MESSINA AND CO., SPA	WECO AGENCIA MARÍTIMA	Barcelona, Castellón, Dakar, Abidjan, San Pedro, Lagos, Tema, Lagos, Tema, Abodjan, San Pedro, Dakar, Castellon, Genova, Marsella, Barcelona, Napoles, Jeddah, Mombasa, Dar es Salaam, Durban, Maputo, Dar es Salaam, Mombasa, Jeddah, Genova, Barcelona
CHINA SHIPPING CONTAINER LINES	CHINA SHIPPING SPAIN AGENCY S.L.	Barcelona, Valencia, Port Said, Jeddah, Khor al Fakkan, Port Kelang, Qingdao, Shanghai, Ningbo, Shekou, Port Kelang, Port Said, La Spezia, Genova, Fos-sur-mer, Barcelona
EUKOR CAR CARRIERS INC.	BERGE MARITIMA, S.L.	Barcelona, Aqaba, Jeddah, Port Qabas, Dubai, Abu Dhabi, Doha, Bahrain, Damman, Kuwait, Keelung, Xingang, Masan, Pyeongtaek
MITSUI OSK LINE	TRANSCOMA	Barcelona, Zeebrugge, Antwerpen, Bristol, Gent, Bremerhaven, Aqaba, Shanghai, Omaezaki, Yokohama, Guangzhou, Laem Chabang, La Goulette Nord, Sagunto, Djen=Djen, Casablanca, Lisboa, Livorno, Gioia Tauro, Barcelona
NIPPON YUSEN KAISHA	CIAL COMBALIA SAGRERA	Barcelona, Savona, Port Kelang, Singapur, Bombay, Hong Kong, Toyohashi, Hitachi, Xingang, Shanghai, Aqaba, Jeddah, Port Qabas, Dubai, Abu Dhabi, Kuwait, Doha, Bahrain, Bandar Abbas, Umm Qasr, Bristol, Southampton, Zeebrugge, Rotterdam, Antwerpen, Bremerhaven

Armador	Consignatari	Ports
MEDITERRANEAN SHIPP. CO	MEDITERRANEAN SHIPP. CO.	Barcelona, La Spezia, Fos, Gioia Tauro, Jeddah, Salalah, Jebel Ali, Singapur, Chiwan, Hong Kong, Qingdao, Dalian, Xingang, Busan, Qingdao, Ningbo, Shanghai, Yantian, Chiwan, Hong Kong, Singapur, Gioia Tauro, Valencia, La Spezia, Fos, Barcelona, Genova, La Spezia, Gioia Tauro, Port Said, Salalah, Colombo, Nhava Sheva, Mundra, Salalah, Port Said, Istanbul, Barcelona, Valencia, Sines, Cristobal, Manzanillo, Mazatlan, Veracruz, Altamira, Houston, New Orleans International APT, Port Evergladesm Freeport, Barcelona, Las Palmas, Capetown, Port Elizabeth, Durban, Lobito, Luanda, Las Palmas, Barcelona, Valencia, Santos, Santos, Buenos Aires, Rio Grande, Navegantes, Sao Francisco do Sul, Santos, Sepetiba, Suape, Las Palmas, Valencia, Gioia Tauro, Livorno, Genova, Fos, Barcelona, Valencia, Boston, New York, Baltimore, Norfolk, Savannah, Charleston, Valencia, Barcelona, Las Palmas, Dakar, Tema, Abidjan, San Pedro, Lome, Tincan, Apapa, Cotonou, Douala, Takoradi
SHIPPING INDIA CORP. LTD	A.M. CONDEMINAS	Barcelona, Genova, La Spezia, Gioia Tauro, Port Said, Salalah, Colombo, Nhava Sheva, Mundra, Salalah, Port Said, Istanbul, Barcelona
<b>Golf Pèrsic-Mar Àrabi</b>		
CMA - CGM	CMA CGM IBERICA, S.A.	Barcelona, Fos, Genova, Marsaxlokk, Damietta, Khor Al Fakkan, Port Kelang, Nansha, Xiamen, Gwangyang, Busan, Shanghai, Ningbo, Xiamen, Nansha, Chiwan, Tanjung Pelepas, Port Kelang, Beirut, Marsaxlokk, Valencia, Barcelona
MAERSK LINE A.P. MOLLER	MARITIMA DEL MEDITERRANEO, SA	Barcelona, Genova, La Spezia, Port Said, Salalah, Singapur, Qingdao, Busan, Shanghai, Ningbo, Hong Kong, Yantian, Tanjung Pelepas, Jeddah, Valencia, Barcelona, Valencia, Algeciras, Vigo, Bilbao, Algeciras, Barcelona, Bombay, Jeddah, Suez, Genova, Barcelona, Algeciras, Santos, Itakai, Paranagua, Montevideo, Rio Grande, Algeciras, Valencia, Jeddah
UNITED ARAB SHIPPING COMPANY	UASAC IBERIA S.L.	Khor Al Fakkan, Jebel Ali, Muhammad Bin Qasim, Nhava Sheva, Jeddah, Port Said, La Spezia, Genova, Barcelona, Valencia, Algeciras, New York City, Norfolk, Savannah, Algeciras, Valencia, Genova
HANJIN SHIPPING CO LTD	HANJIN SPAIN, S.A.	Khor Al Fakkan, Jebel Ali, Muhammad Bin Qasim, Nhava Sheva, Jeddah, Port Said, La Spezia, Genova, Barcelona, Valencia, Algeciras, New York City, Norfolk, Savannah, Algeciras, Valencia, Genova
NISSAN MOTOR CAR CARRIER CO. LT	MARITIMA DEL MEDITERRANEO, SA	Barcelona, Livorno, Civitavecchia, Setubal, Newcastle Upon Tyne, Bremen, Bremerhaven, Southampton, Le Havre, Durban, Jeddah, Muscat, Kuwait, Bahrain, Abu Dhabim Singapur, Hong Kong, Taichung, Keelung, Toyohashi, Hitachi, Yokosuka, Chiba, Yokohama
IGNAZIO MESSINA AND CO., SPA	WECO AGENCIA MARÍTIMA	Barcelona, Castellón, Dakar, Abidjan, San Pedro, Lagos, Tema, Lagos, Tema, Abodjan, San Pedro, Dakar, Castellon, Genova, Marsella, Barcelona, Napoles, Jeddah, Mombasa, Dar es Salaam, Durban, Maputo, Dar es Salaam, Mombasa, Jeddah, Genova, Barcelona
CHINA SHIPPING CONTAINER LINES	CHINA SHIPPING SPAIN AGENCY S.L.	Barcelona, Valencia, Port Said, Jeddah, Khor al Fakkan, Port Kelang, Qingdao, Shanghai, Ningbo, Shekou, Port Kelang, Port Said, La Spezia, Genova, Fos-sur-mer, Barcelona
UNITED ARAB SHIPPING COMPANY	UASAC IBERIA S.L.	Barcelona, Valencia, Port Said, Khor al Fakkan, Port Kelang, Qingdao, Shanghai, Ningbo, Shekou, Port Kelang, Port Said, La Spezia, Genova, Fos-sur-mer, Barcelona
EUKOR CAR CARRIERS INC.	BERGE MARITIMA, S.L.	Barcelona, Aqaba, Jeddah, Port Qabas, Dubai, Abu Dhabi, Doha, Bahrain, Damman, Kuwait, Keelung, Xingang, Masan, Pyeongtaek
NIPPON YUSEN KAISHA	CIAL COMBALIA SAGRERA	Barcelona, Savona, Port Kelang, Singapur, Bombay, Hong Kong, Toyohashi, Hitachi, Xingang, Shanghai, Aqaba, Jeddah, Port Qabas, Dubai, Abu Dhabi, Kuwait, Doha, Bahrain, Bandar Abbas, Umm Qasr, Bristol, Southampton, Zeebrugge, Rotterdam, Antwerpen, Bremerhaven
MEDITERRANEAN SHIPP. CO	MEDITERRANEAN SHIPP. CO.	Barcelona, La Spezia, Fos, Gioia Tauro, Jeddah, Salalah, Jebel Ali, Singapur, Chiwan, Hong Kong, Qingdao, Dalian, Xingang, Busan, Qingdao, Ningbo, Shanghai, Yantian, Chiwan, Hong Kong, Singapur, Gioia Tauro, Valencia, La Spezia, Fos, Barcelona, Genova, La Spezia, Gioia Tauro, Port Said, Salalah, Colombo, Nhava Sheva, Mundra, Salalah, Port Said, Istanbul, Barcelona, Valencia, Sines, Cristobal, Manzanillo, Mazatlan, Veracruz, Altamira, Houston, New Orleans International APT, Port Evergladesm Freeport, Barcelona, Las Palmas, Capetown, Port Elizabeth, Durban, Lobito, Luanda, Las Palmas, Barcelona, Valencia, Suape, Santos, Buenos Aires, Rio Grande, Navegantes, Sao Francisco do Sul, Santos, Sepetiba, Suape, Las Palmas, Valencia, Gioia Tauro, Livorno, Genova, Fos, Barcelona, Valencia, Boston, New York, Baltimore, Norfolk, Savannah, Charleston, Valencia, Barcelona, Las Palmas, Dakar, Tema, Abidjan, San Pedro, Lome, Tincan, Apapa, Cotonou, Douala, Takoradi
SHIPPING INDIA CORP. LTD	A.M. CONDEMINAS	Barcelona, Genova, La Spezia, Gioia Tauro, Port Said, Salalah, Colombo, Nhava Sheva, Mundra, Salalah, Port Said, Istanbul, Barcelona
<b>Amèrica Central i Carib</b>		
HAPAG-LLOYD, AG.	HAPAG-LLOYD SPAIN, S.L.	Barcelona, Valencia, Savannah, Port Everglades, Veracruz, Altamira, Houston, New Orleans, Veracruz, Altamira, Houston, New Orleans, Port Everglades, Cagliari, Livorno, Genova, Barcelona
HAPAG-LLOYD, AG.	HAPAG-LLOYD SPAIN, S.L.	Barcelona, Valencia, Cartagena, Manzanillo, Los Angeles, Oakland, Vancouver, Portland, Oakland, Los Angeles, Manzanillo, Puerto Quetzal, Manzanillo, Caucedo, Valencia, Cagliari, Livorno, Genova, Fos, Barcelona
NIPPON YUSEN KAISHA	CIAL COMBALIA SAGRERA	Barcelona, Savona, Port Kelang, Singapur, Bombay, Hong Kong, Toyohashi, Hitachi, Xingang, Shanghai, Aqaba, Jeddah, Port Qabas, Dubai, Abu Dhabi, Kuwait, Doha, Bahrain, Bandar Abbas, Umm Qasr, Bristol, Southampton, Zeebrugge, Rotterdam, Antwerpen, Bremerhaven

Armador	Consignatari	Ports
MEDITERRANEAN SHIPP. CO	MEDITERRANEAN SHIPP. CO.	Barcelona, La Spezia, Fos, Gioia Tauro, Jeddah, Salalah, Jebel Ali, Singapur, Chiwan, Hong Kong, Qingdao, Dalian, Xingang, Busan, Qingdao, Ningbo, Shanghai, Yantian, Chiwan, Hong Kong, Singapur, Gioia Tauro, Valencia, La Spezia, Fos, Barcelona, Genova, La Spezia, Gioia Tauro, Port Said, Salalah, Colombo, Nhava Sheva, Mundra, Salalah, Port Said, Istanbul, Barcelona, Valencia, Sines, Cristobal, Manzanillo, Mazatlan, Veracruz, Altamira, Houston, New Orleans International APT, Port Evergladesm Freeport, Barcelona, Las Palmas, Capetown, Port Elizabeth, Durban, Lobito, Luanda, Las Palmas, Barcelona, Valencia, Santos, Buenos Aires, Rio Grande, Navegantes, Sao Francisco do Sul, Santos, Sepetiba, Suape, Las Palmas, Valencia, Gioia Tauro, Livorno, Genova, Fos, Barcelona, Valencia, Boston, New York, Baltimore, Norfolk, Savannah, Charleston, Valencia, Barcelona, Las Palmas, Dakar, Tema, Abidjan, San Pedro, Lome, Tincan, Apapa, Cotonou, Douala, Takoradi
CCNI CIA. CHILENA DE NAV. INTERN	AGUNSA EUROPA, S.A.	Barcelona, Valencia, Cartagena, Guayaquil, Callao, Iquique, Mejillones, Antofagasta, San Antonio, Ilo, Callao, Cartagena, San Juan, Valencia, Salerno, Livorno, Vado Ligure, Barcelona
MARFRET SHIPPING LINES	AG. MARITIMA ESPAÑOLA EVGE	Barcelona, Sete, Genova, Livorno, Valencia, Ponte à Pitre, Port de France, Rio Haina, La Guaira-Caracas, Manzanillo, Cartagena, Rio Haina, Fort de France, Algeciras, Barcelona
CMA - CGM	CMA CGM IBERICA, S.A.	Barcelona, Sete, Genova, Livorno, Valencia, Ponte à Pitre, Port de France, Rio Haina, La Guaira-Caracas, Manzanillo, Cartagena, Rio Haina, Fort de France, Algeciras, Barcelona
AGREXCO AGRICULTURAL EXPORT	ROMEU & CIA	Barcelona, Sete, Genova, Livorno, Valencia, Ponte à Pitre, Port de France, Rio Haina, La Guaira-Caracas, Manzanillo, Cartagena, Rio Haina, Fort de France, Algeciras, Barcelona
MELFI MARINE CORP. S.A.	A. PEREZ Y CIA	Barcelona, Valencia, Lisboa, Halifax, Habana, Salerno, Livorno, Genova, Barcelona
<b>Canadà (Atlàntic) i G.Llacs</b>		
MELFI MARINE CORP. S.A.	A. PEREZ Y CIA	Barcelona, Valencia, Lisboa, Halifax, Habana, Salerno, Livorno, Genova, Barcelona
<b>Àfrica Sudeste i O.Índic</b>		
NISSAN MOTOR CAR CARRIER CO. LT	MARITIMA DEL MEDITERRANEO, SA	Barcelona, Livorno, Civitavecchia, Setubal, Newcastle Upon Tyne, Bremen, Bremerhaven, Southampton, Le Havre, Durban, Jeddah, Muscat, Kuwait, Bahrain, Abu Dhabim Singapur, Hong Kong, Taichung, Keelung, Toyohashi, Hitachi, Yokosuka, Chiba, Yokohama
HOEGH UGLAND AUTOLINERS S/A	MARITIMA DEL MEDITERRANEO, SA	Barcelona, Setubal, Antwerpen, Rotterdam, Gdansk Amsterdam, Bristol, Newcastle Upon Tyne, Bremen, Dublin, Southampton, Genova, Koper, Larnaca, Limassol, Istanbul, Piraeus, Beirut, Alexandria, Port Sudan, Durban, Port Elizabeth, Incheon, Masan, Singapur, Hong Kong, Shanghai, Hitachi, Kawasaki, Yokosuka, Nagoya, Kanda, Osaka, Yokohama, Kobe
IGNAZIO MESSINA AND CO., SPA	WECO AGENCIA MARÍTIMA	Barcelona, Castellón, Dakar, Abidjan, San Pedro, Lagos, Tema, Lagos, Tema, Abidjan, San Pedro, Dakar, Castellon, Genova, Marsella, Barcelona, Napoles, Jeddah, Mombasa, Dar es Salaam, Durban, Maputo, Dar es Salaam, Mombasa, Jeddah, Genova, Barcelona
NIPPON YUSEN KAISHA	CIAL COMBALIA SAGRERA	Barcelona, Savona, Port Kelang, Singapur, Bombay, Hong Kong, Toyohashi, Hitachi, Xingang, Shanghai, Aqaba, Jeddah, Port Qabas, Dubai, Abu Dhabi, Kuwait, Doha, Bahrain, Bandar Abbas, Umm Qasr, Bristol, Southampton, Zeebrugge, Rotterdam, Antwerpen, Bremenhaven
BOLUDA LINES	BOLUDA LINES S.A.	Barcelona, Valencia, Las Palmas, Santa Cruz de Tenerife, Santa Cruz de la Palma, Alicante, Barcelona
MEDITERRANEAN SHIPP. CO	MEDITERRANEAN SHIPP. CO.	Barcelona, La Spezia, Fos, Gioia Tauro, Jeddah, Salalah, Jebel Ali, Singapur, Chiwan, Hong Kong, Qingdao, Dalian, Xingang, Busan, Qingdao, Ningbo, Shanghai, Yantian, Chiwan, Hong Kong, Singapur, Gioia Tauro, Valencia, La Spezia, Fos, Barcelona, Genova, La Spezia, Gioia Tauro, Port Said, Salalah, Colombo, Nhava Sheva, Mundra, Salalah, Port Said, Istanbul, Barcelona, Valencia, Sines, Cristobal, Manzanillo, Mazatlan, Veracruz, Altamira, Houston, New Orleans International APT, Port Evergladesm Freeport, Barcelona, Las Palmas, Capetown, Port Elizabeth, Durban, Lobito, Luanda, Las Palmas, Barcelona, Valencia, Suape, Santos, Buenos Aires, Rio Grande, Navegantes, Sao Francisco do Sul, Santos, Sepetiba, Suape, Las Palmas, Valencia, Gioia Tauro, Livorno, Genova, Fos, Barcelona, Valencia, Boston, New York, Baltimore, Norfolk, Savannah, Charleston, Valencia, Barcelona, Las Palmas, Dakar, Tema, Abidjan, San Pedro, Lome, Tincan, Apapa, Cotonou, Douala, Takoradi
<b>Pakistan/India/Sri Lanka/Bangladesh</b>		
A.P.L. (AMERICAN PRES. LINE)	AMERICAN PRES. LINES LTD (ESPAÑA)	Barcelona, Valencia, Damietta, Jeddah, Singapur, Hong Kong, Busan, Shanghai, Ningbo, Chiwan, Shekou, Hong Kong, Singapur, Port Kelang, Jeddah, Damietta, Genova, Fos, Barcelona
ORIENT OVERSEAS CONT. LINE	TRANSITAINER, S.A.	Barcelona, Valencia, Damietta, Jeddah, Singapur, Hong Kong, Busan, Shanghai, Ningbo, Chiwan, Shekou, Hong Kong, Singapur, Port Kelang, Jeddah, Damietta, Genova, Fos, Barcelona
HAPAG-LLOYD, AG.	HAPAG-LLOYD SPAIN, S.L.	Barcelona, Valencia, Damietta, Jeddah, Singapur, Hong Kong, Busan, Shanghai, Ningbo, Chiwan, Shekou, Hong Kong, Singapur, Port Kelang, Jeddah, Damietta, Genova, Fos, Barcelona
NIPPON YUSEN KAISHA	COMBALIA AGENCIA MARÍTIMA S.A.	Barcelona, Valencia, Damietta, Jeddah, Singapur, Hong Kong, Busan, Shanghai, Ningbo, Chiwan, Shekou, Hong Kong, Singapur, Port Kelang, Jeddah, Damietta, Genova, Fos, Barcelona
ORIENT OVERSEAS CONT. LINE	ORIENT OVERSEAS CONTAINER LINE	Barcelona, Valencia, Damietta, Jeddah, Singapur, Hong Kong, Busan, Shanghai, Ningbo, Chiwan, Shekou, Hong Kong, Singapur, Port Kelang, Jeddah, Damietta, Genova, Fos, Barcelona

Armador	Consignatari	Ports
MITSUI OSK LINE	TRANSCOMA	Barcelona, Valencia, Damietta, Jeddah, Singapur, Hong Kong, Busan, Shanghai, Ningbo, Chiwan, Shekou, Hong Kong, Singapur, Port Kelang, Jeddah, Damietta, Genova, Fos, Barcelona
HYUNDAI MARINE MERCHANT	MARITIMA DAVILA BARCELONA, S.A.	Barcelona, Valencia, Damietta, Jeddah, Singapur, Hong Kong, Busan, Shanghai, Ningbo, Chiwan, Shekou, Hong Kong, Singapur, Port Kelang, Jeddah, Damietta, Genova, Fos, Barcelona
MAERSK LINE A.P. MOLLER	MARITIMA DEL MEDITERRANEO, SA	Barcelona, Genova, La Spezia, Port Said, Salalah, Singapur, Qingdao, Busan, Shanghai, Ningbo, Hong Kong, Yantian, Tanjung Pelepas, Jeddah, Valencia, Barcelona, Valencia, Algeciras, Vigo, Bilbao, Algeciras, Barcelona, Bombay, Jeddah, Suez, Genova, Barcelona, Algeciras, Santos, Itakai, Paranagua, Montevideo, Rio Grande, Algeciras, Valencia, Jeddah
HANJIN SHIPPING CO LTD	HANJIN SPAIN, S.A.	Khor Al Fakkan, Jebel Ali, Muhammad Bin Qasim, Nhava Sheva, Jeddah, Port Said, La Spezia, Genova, Barcelona, Valencia, Algeciras, New York City, Norfolk, Savannah, Algeciras, Valencia, Genova
EVERGREEN LINE	EVERGREEN SHIPPING SPAIN, S.L.	Barcelona, Valencia, Taranto, Jeddah, Colombo, Singapur, Tanjung Pelepas, Hong Kong, Kaohsiung, Qingdao, Shanghai, Ningbo, Kaohsiung, Hong Kong, Shekou, Yantian, Tanjung Pelepas, Colombo, Ashdod, Alexandria, Taranto, Genova, Barcelona
ITALIA MARITIMA S.P.A.	EVERGREEN SHIPPING SPAIN, S.L.	Barcelona, Valencia, Taranto, Jeddah, Colombo, Singapur, Tanjung Pelepas, Hong Kong, Kaohsiung, Qingdao, Shanghai, Ningbo, Kaohsiung, Hong Kong, Shekou, Yantian, Tanjung Pelepas, Colombo, Ashdod, Alexandria, Taranto, Genova, Barcelona
IGNAZIO MESSINA AND CO., SPA	WECO AGENCIA MARÍTIMA	Barcelona, Castellón, Dakar, Abidjan, San Pedro, Lagos, Tema, Lagos, Tema, Abodjan, San Pedro, Dakar, Castellon, Genova, Marsella, Barcelona, Napoles, Jeddah, Mombasa, Dar es Salaam, Durban, Maputo, Dar es Salaam, Mombasa, Jeddah, Genova, Barcelona
EUKOR CAR CARRIERS INC.	BERGE MARITIMA, S.L.	Barcelona, Aqaba, Jeddah, Port Qabas, Dubai, Abu Dhabi, Doha, Bahraim, Damman, Kuwait, Keelung, Xingang, Masan, Pyeongtaek
NIPPON YUSEN KAISHA	CIAL COMBALIA SAGRERA	Barcelona, Savona, Port Kelang, Singapur, Bombay, Hong Kong, Toyohashi, Hitachi, Xingang, Shanghai, Aqaba, Jeddah, Port Qabas, Dubai, Abu Dhabi, Kuwait, Doha, Bahrain, Bandar Abbas, Umm Qasr, Bristol, Southampton, Zeebrugge, Rotterdam, Antwerpen, Bremenhaven
MEDITERRANEAN SHIPP. CO	MEDITERRANEAN SHIPP. CO.	Barcelona, La Spezia, Fos, Gioia Tauro, Jeddah, Salalah, Jebel Ali, Singapur, Chiwan, Hong Kong, Qingdao, Dalian, Xingang, Busan, Qingdao, Ningbo, Shanghai, Yantian, Chiwan, Hong Kong, Singapur, Gioia Tauro, Valencia, La Spezia, Fos, Barcelona, Genova, La Spezia, Gioia Tauro, Port Said, Salalah, Colombo, Nhava Sheva, Mundra, Salalah, Port Said, Istanbul, Barcelona, Valencia, Sines, Cristobal, Manzanillo, Mazatlan, Veracruz, Altamira, Houston, New Orleans International APT, Port Evergladesm Freeport, Barcelona, Las Palmas, Capetown, Port Elizabeth, Durban, Lobito, Luanda, Las Palmas, Barcelona, Valencia, Suape, Santos, Buenos Aires, Rio Grande, Navegantes, Sao Francisco do Sul, Santos, Sepetiba, Suape, Las Palmas, Valencia, Gioia Tauro, Livorno, Genova, Fos, Barcelona, Valencia, Boston, New York, Baltimore, Norfolk, Savannah, Charleston, Valencia, Barcelona, Las Palmas, Dakar, Tema, Abidjan, San Pedro, Lome, Tincan, Apapa, Cotonou, Douala, Takoradi
SHIPPING INDIA CORP. LTD	A.M. CONDEMINAS	Barcelona, Genova, La Spezia, Gioia Tauro, Port Said, Salalah, Colombo, Nhava Sheva, Mundra, Salalah, Port Said, Istanbul, Barcelona
<b>Austràlia i Nova Zelanda</b>		
A.P.L. (AMERICAN PRES. LINE)	AMERICAN PRES. LINES LTD (ESPAÑA)	Barcelona, Valencia, Damietta, Jeddah, Singapur, Hong Kong, Busan, Shanghai, Ningbo, Chiwan, Shekou, Hong Kong, Singapur, Port Kelang, Jeddah, Damietta, Genova, Fos, Barcelona
ORIENT OVERSEAS CONT. LINE	TRANSITAINER, S.A.	Barcelona, Valencia, Damietta, Jeddah, Singapur, Hong Kong, Busan, Shanghai, Ningbo, Chiwan, Shekou, Hong Kong, Singapur, Port Kelang, Jeddah, Damietta, Genova, Fos, Barcelona
HAPAG-LLOYD, AG.	HAPAG-LLOYD SPAIN, S.L.	Barcelona, Valencia, Damietta, Jeddah, Singapur, Hong Kong, Busan, Shanghai, Ningbo, Chiwan, Shekou, Hong Kong, Singapur, Port Kelang, Jeddah, Damietta, Genova, Fos, Barcelona
NIPPON YUSEN KAISHA	COMBALIA AGENCIA MARÍTIMA S.A.	Barcelona, Valencia, Damietta, Jeddah, Singapur, Hong Kong, Busan, Shanghai, Ningbo, Chiwan, Shekou, Hong Kong, Singapur, Port Kelang, Jeddah, Damietta, Genova, Fos, Barcelona
ORIENT OVERSEAS CONT. LINE	ORIENT OVERSEAS CONTAINER LINE	Barcelona, Valencia, Damietta, Jeddah, Singapur, Hong Kong, Busan, Shanghai, Ningbo, Chiwan, Shekou, Hong Kong, Singapur, Port Kelang, Jeddah, Damietta, Genova, Fos, Barcelona
MITSUI OSK LINE	TRANSCOMA	Barcelona, Valencia, Damietta, Jeddah, Singapur, Hong Kong, Busan, Shanghai, Ningbo, Chiwan, Shekou, Hong Kong, Singapur, Port Kelang, Jeddah, Damietta, Genova, Fos, Barcelona
HYUNDAI MARINE MERCHANT	MARITIMA DAVILA BARCELONA, S.A.	Barcelona, Valencia, Damietta, Jeddah, Singapur, Hong Kong, Busan, Shanghai, Ningbo, Chiwan, Shekou, Hong Kong, Singapur, Port Kelang, Jeddah, Damietta, Genova, Fos, Barcelona
NIPPON YUSEN KAISHA	CIAL COMBALIA SAGRERA	Barcelona, Savona, Port Kelang, Singapur, Bombay, Hong Kong, Toyohashi, Hitachi, Xingang, Shanghai, Aqaba, Jeddah, Port Qabas, Dubai, Abu Dhabi, Kuwait, Doha, Bahrain, Bandar Abbas, Umm Qasr, Bristol, Southampton, Zeebrugge, Rotterdam, Antwerpen, Bremenhaven
MARFRET SHIPPING LINES	AG. MARITIMA ESPAÑOLA EVGE	Barcelona, Sete, Genova, Livorno, Valencia, Ponte à Pitre, Port de France, Rio Haina, La Guaira-Caracas, Manzanillo, Cartagena, Rio Haina, Fort de France, Algeciras, Barcelona
CMA - CGM	CMA CGM IBERICA, S.A.	Barcelona, Sete, Genova, Livorno, Valencia, Ponte à Pitre, Port de France, Rio Haina, La Guaira-Caracas, Manzanillo, Cartagena, Rio Haina, Fort de France, Algeciras, Barcelona
AGREXCO AGRICULTURAL EXPORT	ROMEU & CIA	Barcelona, Sete, Genova, Livorno, Valencia, Ponte à Pitre, Port de France, Rio Haina, La Guaira-Caracas, Manzanillo, Cartagena, Rio Haina, Fort de France, Algeciras, Barcelona



## 7.2. Àrees geogràfiques

Armador	Consignatari	Àrees geogràfiques																		PORTS	
		1	2	3	4	5	6	7	8	9	10	11	12	13	14	15	16	17	18		19
COSCO CONTAINER LINE (COSCON)	COSCO IBERIA SHIP. AGENCY	*	*			*				*											Barcelona, Valencia, Pireo, Singapur, Hong Kong, Shanghai, Ningbo, Shekou, Shanghai, Ningbo, Shekou, Hong Kong, Singapur, Pireo, Napoles, Genova, Barcelona
FLOTA SUARDIAZ	VAPORES SUARDIAZ BARCELONA						*														Barcelona, Las Palmas, Santa Cruz de Tenerife, Casablanca, Barcelona
HAPAG-LLOYD, AG.	HAPAG-LLOYD SPAIN, S.L.	*	*							*											Barcelona, Valencia, Savannah, Port Everglades, Veracruz, Altamira, Houston, New Orleans, Veracruz, Altamira, Houston, New Orleans, Port Everglades, Cagliari, Livorno, Genova, Barcelona
A.P.L. (AMERICAN PRES. LINE)	AMERICAN PRES. LINES LTD (ESPAÑA)	*				*	*			*	*								*	*	Barcelona, Valencia, Damietta, Jeddah, Singapur, Hong Kong, Busan, Sanghai, Ningbo, Chiwan, Shekou, Hong Kong, Singapur, Port Kelang, Jeddah, Damietta, Genova, Fos, Barcelona
ORIENT OVERSEAS CONT. LINE	TRANSITAINER, S.A.	*				*	*			*	*								*	*	Barcelona, Valencia, Damietta, Jeddah, Singapur, Hong Kong, Busan, Sanghai, Ningbo, Chiwan, Shekou, Hong Kong, Singapur, Port Kelang, Jeddah, Damietta, Genova, Fos, Barcelona
HAPAG-LLOYD, AG.	HAPAG-LLOYD SPAIN, S.L.	*				*	*			*	*								*	*	Barcelona, Valencia, Damietta, Jeddah, Singapur, Hong Kong, Busan, Sanghai, Ningbo, Chiwan, Shekou, Hong Kong, Singapur, Port Kelang, Jeddah, Damietta, Genova, Fos, Barcelona
NIPPON YUSEN KAISHA	COMBALIA AGENCIA MARÍTIMA S.A.	*				*	*			*	*								*	*	Barcelona, Valencia, Damietta, Jeddah, Singapur, Hong Kong, Busan, Sanghai, Ningbo, Chiwan, Shekou, Hong Kong, Singapur, Port Kelang, Jeddah, Damietta, Genova, Fos, Barcelona
ORIENT OVERSEAS CONT. LINE	ORIENT OVERSEAS CONTAINER LINE (SPAIN)	*				*	*			*	*								*	*	Barcelona, Valencia, Damietta, Jeddah, Singapur, Hong Kong, Busan, Sanghai, Ningbo, Chiwan, Shekou, Hong Kong, Singapur, Port Kelang, Jeddah, Damietta, Genova, Fos, Barcelona
MITSUMI OSK LINE	TRANSCOMA	*				*	*			*	*								*	*	Barcelona, Valencia, Damietta, Jeddah, Singapur, Hong Kong, Busan, Sanghai, Ningbo, Chiwan, Shekou, Hong Kong, Singapur, Port Kelang, Jeddah, Damietta, Genova, Fos, Barcelona
HYUNDAI MARINE MERCHANT	MARITIMA DAVILA BARCELONA, S.A.	*				*	*			*	*								*	*	Barcelona, Valencia, Damietta, Jeddah, Singapur, Hong Kong, Busan, Sanghai, Ningbo, Chiwan, Shekou, Hong Kong, Singapur, Port Kelang, Jeddah, Damietta, Genova, Fos, Barcelona
ATLANTICA SPA DI NAVIGAZIONE	TERMINAL FERRY BARCELONA	*				*															Barcelona, Tanger-Med, Barcelona, Livorno, Barcelona
MTL CONTAINER LINES	TRANSITAINER, S.A.			*		*															Barcelona, Castellón de la Plana, Rades/Tunis, Marsaxlokk, Barcelona
CIE. NATIONALE ALGERIENNE DE NA	TRANSCOMA	*				*															Barcelona, Marsella, La Spezia, Bejaia, Alger, Oran, Barcelona
GRANDI NAVI VELOCI, S.P.A.	TERMINAL FERRY BARCELONA					*															Barcelona, Tánger Med, Barcelona
CMA - CGM	CMA CGM IBERICA, S.A.	*	*			*	*			*	*								*	*	Barcelona, Fos, Genova, Marsaxlokk, Damietta, Khor Al Fakkan, Port Kelang, Nansha, Xiamen, Gwangyang, Busan, Shanghai, Ningbo, Xiamen, Nansha, Chiwan, Tanjung Pelepas, Port Kelang, Beirut, Marsaxlokk, Valencia, Barcelona
MAERSK LINE A.P. MOLLER	MARITIMA DEL MEDITERRANEO, SA	*	*			*	*	*		*	*	*	*	*	*	*	*	*	*	*	Barcelona, Genova, La Spezia, Port Said, Salalah, Singapur, Qingdao, Busan, Shanghai, Ningbo, Hong Kong, Yantian, Tanjung Pelepas, Jeddah, Valencia, Barcelona, Valencia, Algeciras, Vigo, Bilbao, Algeciras, Barcelona, Bombay, Jeddah, Suez, Genova, Barcelona, Algeciras, Santos, Itakai, Paranagua, Montevideo, Rio Grande, Algeciras, Valencia, Jeddah
HAPAG-LLOYD, AG.	HAPAG-LLOYD SPAIN, S.L.	*	*	*		*				*									*	*	Barcelona, Valencia, Cartagena, Manzanillo, Los Angeles, Oakland, Vancouver, Portland, Oakland, Los Angeles, Manzanillo, Puerto Quetzal, Manzanillo, Caucedo, Valencia, Cagliari, Livorno, Genova, Fos, Barcelona
NEPTUNE SHIPPING AGENCIES	NEPTUNE BARCELONA	*	*			*															Barcelona, Sagunto, Valencia, Savona, Civitavecchia, El Pireo, Derince, Constanta, Ilychevsk, Beirut, Tartous, Limassol, Alexandria, Tunis, Malta, Mostaganem, Djen-Djen, Livorno, Marsella, Fos, Casablanca, Barcelona
FAST LINE c/o DEMLINE MANAG.	UNIVERSAL MARITIMA	*	*			*															Barcelona, Castellón, Marsella, Livorno, Alexandria, Latakia, Beirut, Barcelona
UNITED ARAB SHIPPING COMPANY	UASAC IBERIA S.L.			*		*				*	*										Khor Al Fakkan, Jebel Ali, Muhammad Bin Qasim, Nhava Sheva, Jeddah, Port Said, La Spezia, Genova, Barcelona, Valencia, Algeciras, New York City, Norfolk, Savannah, Algeciras, Valencia, Genova
HANJIN SHIPPING CO LTD	HANJIN SPAIN, S.A.	*	*			*				*	*								*	*	Khor Al Fakkan, Jebel Ali, Muhammad Bin Qasim, Nhava Sheva, Jeddah, Port Said, La Spezia, Genova, Barcelona, Valencia, Algeciras, New York City, Norfolk, Savannah, Algeciras, Valencia, Genova
NISSAN MOTOR CAR CARRIER CO. LT	MARITIMA DEL MEDITERRANEO, SA	*				*	*			*	*	*	*	*	*	*	*	*	*	*	Barcelona, Livorno, Civitavecchia, Setubal, Newcastle Upon Tyne, Bremen, Bremerhaven, Southampton, Le Havre, Durban, Jeddah, Muscat, Kuwait, Bahrain, Abu Dhabi, Singapur, Hong Kong, Taichung, Keelung, Toyohashi, Hitachi, Yokosuka, Chiba, Yokohama
HOEGH UGLAND AUTOLINERS S/A	MARITIMA DEL MEDITERRANEO, SA	*	*			*	*			*	*	*	*	*	*	*	*	*	*	*	Barcelona, Setubal, Antwerpen, Rotterdam, Gdansk, Amsterdam, Bristol, Newcastle Upon Tyne, Bremen, Dublin, Southampton, Genova, Koper, Larnaca, Limassol, Istanbul, Piraeus, Beirut, Alexandria, Port Sudan, Durban, Port Elizabeth, Incheon, Masan, Singapur, Hong Kong, Shanghai, Hitachi, Kawasaki, Yokosuka, Nagoya, Kanda, Osaka, Yokohama, Kobe
BORCHARD LINES LTD.	MARITIMA DEL MEDITERRANEO, SA	*	*			*															Barcelona, Marsella, Genova, Salerno, Piraeus, Ashdod, Haifa, Limassol, Alexandria, Ambarli, Izmir, Barcelona
WEC LINES ESPAÑA, S.L.U.	WEC LINES ESPAÑA, S.L.U.					*															Barcelona, Valencia, Casablanca, Barcelona
EVERGREEN LINE	EVERGREEN SHIPPING SPAIN, S.L.	*	*			*	*			*	*								*	*	Barcelona, Valencia, Taranto, Jeddah, Colombo, Singapur, Tanjung Pelepas, Hong Kong, Kaohsiung, Qingdao, Shanghai, Ningbo, Kaohsiung, Hong Kong, Shekou, Yantian, Tanjung Pelepas, Colombo, Ashdod, Alexandria, Taranto, Genova, Barcelona
ITALIA MARITIMA S.P.A.	EVERGREEN SHIPPING SPAIN, S.L.	*	*			*	*			*	*								*	*	Barcelona, Valencia, Taranto, Jeddah, Colombo, Singapur, Tanjung Pelepas, Hong Kong, Kaohsiung, Qingdao, Shanghai, Ningbo, Kaohsiung, Hong Kong, Shekou, Yantian, Tanjung Pelepas, Colombo, Ashdod, Alexandria, Taranto, Genova, Barcelona
AFRICA CONTAINER LINES	TRANSITAINER, S.A.	*				*															Barcelona, Castellón de la Plana, Alicante, Oran, Alger, Marseille, Barcelona
CIE. TUNISIEN NAV. (COTUNAV)	ROMEU & CIA					*															Tunez, Barcelona, Tunez

Armador	Consignatari	Àrees geogràfiques																			PORTS
		1	2	3	4	5	6	7	8	9	10	11	12	13	14	15	16	17	18	19	
MARFRET SHIPPING LINES	AG. MARITIMA ESPAÑOLA EVGE	*																			Barcelona, Marsella, Argel, Skkida, Djen-Djen, Mostaganem, Oran, Annaba, Bejaia, Marsella, Benghazi
WHITE LINE SHIPPING	LINEAS REGULARES S.L.																				Barcelona, Alger, Skkida, Barcelona
MARFRET SHIPPING LINES	AG. MARITIMA ESPAÑOLA EVGE	*																			Barcelona, Marsella, Alger, Skkida, Bejaia, Barcelona
INTERN. MARIT. TRANSP	VAPORES SUARDIAZ BARCELONA	*																			Barcelona, Valencia, Casablanca, Genova, Barcelona
COMANAV	CMA CGM IBERICA, S.A.	*																			Barcelona, Valencia, Algeciras, Tanger Med, Casablanca, Agadir, Port Vendres, Marsella, Barcelona
MEDITERRANEAN SHIPP. CO	MEDITERRANEAN SHIPP. CO.	*	*																		Barcelona, Bejaia, Alger, Oran, Skkida, Annaba, Valencia, Barcelona, Gioia Tauro, Koper, Trieste, Venezia, Gioia Tauro, Istanbul, Gemlik, Izmir, Ravenna, Ancona, Rijera Bakar, Durres,
NAVALE DELMAS	MACANDREWS S.A.	*																			Barcelona, Marsella, Genova, Livorno, Napoles, Valencia, Dakar, Abidjan, Pointe Noire, Libreville, Valencia, Barcelona
HAMBURG SUD	TRANSITAINER, S.A.																				Barcelona, Rio de Janeiro, Santos, Buenos Aires, Montevideo, Itajai, Paranagua, Santos, Pecem, Valencia, Tarragona, Livorno, Genova, Vado Ligure, Barcelona
CIA LIBRA DE NAVEGAÇÃO	CSAV AGENCIA MARITIMA																				Barcelona, Rio de Janeiro, Santos, Buenos Aires, Montevideo, Itajai, Paranagua, Santos, Pecem, Valencia, Tarragona, Livorno, Genova, Vado Ligure, Barcelona
CMA - CGM	CMA CGM IBERICA, S.A.	*																			Barcelona, Rio de Janeiro, Santos, Buenos Aires, Montevideo, Itajai, Paranagua, Santos, Pecem, Valencia, Tarragona, Livorno, Genova, Vado Ligure, Barcelona
ZIM INTEGRATED SHIPPING SERV	A. PEREZ Y CIA																				Barcelona, Rio de Janeiro, Santos, Buenos Aires, Montevideo, Itajai, Paranagua, Santos, Pecem, Valencia, Tarragona, Livorno, Genova, Vado Ligure, Barcelona
NIVER LINES	AG. MARITIMA ESPAÑOLA EVGE																				Barcelona, Rio de Janeiro, Santos, Buenos Aires, Montevideo, Itajai, Paranagua, Santos, Pecem, Valencia, Tarragona, Livorno, Genova, Vado Ligure, Barcelona
IGNAZIO MESSINA AND CO., SPA	WECO AGENCIA MARITIMA	*																			Barcelona, Castellón, Dakar, Abidjan, San Pedro, Lagos, Tema, Lagos, Tema, Abodjan, San Pedro, Dakar, Castellon, Genova, Marsella, Barcelona, Napoles, Jeddah, Mombasa, Dar es Salaam, Durban, Maputo, Dar es Salaam, Mombasa, Jeddah, Genova, Barcelona
MEDEX CONT. SERVICE LTD.	INTRAMEDITERRANEO	*	*																		Barcelona, Tunis, Pozallo, Marsaxlokk, Tunis, Valencia, Barcelona
CHINA SHIPPING CONTAINER LINES	CHINA SHIPPING SPAIN AGENCY S.L.	*																			Barcelona, Valencia, Port Said, Jeddah, Khor al Fakkan, Port Kelang, Qingdao, Shanghai, Ningbo, Shekou, Port Kelang, Port Said, La Spezia, Genova, Fos-sur-mer, Barcelona
UNITED ARAB SHIPPING COMPANY	UASAC IBERIA S.L.	*																			Barcelona, Valencia, Port Said, Khor al Fakkan, Port Kelang, Qingdao, Shanghai, Ningbo, Shekou, Port Kelang, Port Said, La Spezia, Genova, Fos-sur-mer, Barcelona
K LINE	BERGE MARITIMA, S.L.	*	*	*																	Barcelona, Savona, Civitavecchia, Piraeus, Derince, Ashdod, Barcelona, Vigo, Santander, Zeebrugge, Newark, Baltimore, Jacksonville, Galveston, Altamira, Veracruz, Southampton, Zeebrugge, Barcelona
K LINE	A.M. CONDEMINAS	*	*	*																	Barcelona, Savona, Civitavecchia, Piraeus, Derince, Ashdod, Barcelona, Vigo, Santander, Zeebrugge, Newark, Baltimore, Jacksonville, Galveston, Altamira, Veracruz, Southampton, Zeebrugge, Barcelona
WALLENIUS WILHEMSEN	AG. MARITIMA ESPAÑOLA EVGE																				Barcelona, Djen-Djen, Setubal, Bremerhaven, Hamburg, Antwerpen, Rotterdam, Zeebrugge, Southampton, Malmo, Gothenburg
EUKOR CAR CARRIERS INC.	BERGE MARITIMA, S.L.																				Barcelona, Aqaba, Jeddah, Port Qabas, Dubai, Abu Dhabi, Doha, Bahrain, Damman, Kuwait, Keelung, Xingang, Masan, Pyeongtaek
AMERICAN ROLL ON ROLL OFF	AG. MARITIMA ESPAÑOLA EVGE																				Barcelona, Alexandria, Haifa, Izmir, Barcelona, Bremerhaven, Hamburg, Zeebrugge, Southampton, Baltimore, Charleston, Galveston
MITSUMI OSK LINE	TRANSCOMA	*	*																		Barcelona, Zeebrugge, Antwerpen, Bristol, Gant, Bremerhaven, Aqaba, Shanghai, Omaezaki, Yokohama, Guangzhou, Laem Chabang, La Goulette Nord, Sagunto, Djen-Djen, Casablanca, Lisboa, Livorno, Gioia Tauro, Barcelona
MITSUMI OSK LINE	TRANSCOMA	*	*																		Barcelona, Livorno, Piraeus, Derince, Sagunto, Le havre, Zeebrugge, Tyne, Barcelona
FLOTA SUARDIAZ	VAPORES SUARDIAZ BARCELONA																				Barcelona, Casablanca, Las Palmas, Santa Cruz de Tenerife, Setubal, Sheerness, Tyne, Vlissingen, Zeebrugge, Vigo, Málaga, Barcelona
NIPPON YUSEN KAISHA	CIAL COMBALIA SAGRERA	*	*	*	*	*	*	*	*	*	*	*	*	*	*	*	*	*	*	*	Barcelona, Savona, Port Kelang, Singapur, Bombay, Hong Kong, Toyohashi, Hitachi, Xingang, Shanghai, Aqaba, Jeddah, Port Qabas, Dubai, Abu Dhabi, Kuwait, Doha, Bahrain, Bandar Abbas, Umm Qasr, Bristol, Southampton, Zeebrugge, Rotterdam, Antwerpen, Bremenhaven
BOLUDA LINES	BOLUDA LINES S.A.	*																			Barcelona, Valencia, Las Palmas, Santa Cruz de Tenerife, Santa Cruz de la Palma, Alicante, Barcelona
MEDITERRANEAN SHIPP. CO	MEDITERRANEAN SHIPP. CO.	*	*	*	*	*	*	*	*	*	*	*	*	*	*	*	*	*	*	*	Barcelona, La Spezia, Fos, Gioia Tauro, Jeddah, Salalah, Jebel Ali, Singapur, Chiwan, Hong Kong, Qingdao, Dalian, Xingang, Busan, Qingdao, Ningbo, Shanghai, Yantian, Chiwan, Hong Kong, Singapur, Gioia Tauro, Valencia, La Spezia, Fos, Barcelona, Genova, La Spezia, Gioia Tauro, Port Said, Salalah, Colombo, Nhava Sheva, Mundra, Salalah, Port Said, Istanbul, Barcelona, Valencia, Sines, Cristobal, Manzanillo, Mazatlan, Veracruz, Altamira, Houston, New Orleans International APT, Port Evergladesm Freeport, Barcelona, Las Palmas, Capetown, Port Elizabeth, Durban, Lobito, Luanda, Las Palmas, Barcelona, Valencia, Suape, Santos, Buenos Aires, Rio Grande, Navegantes, Sao Francisco do Sul, Santos, Sepetiba, Suape, Las Palmas, Valencia, Gioia Tauro, Livorno, Genova, Fos, Barcelona, Valencia, Boston, New York, Baltimore, Norfolk, Savannah, Charleston, Valencia, Barcelona, Las Palmas, Dakar, Tema, Abidjan, San Pedro, Lome, Tincan, Apapa, Cotonou, Douala, Takoradi
SHIPPING INDIA CORP. LTD	A.M. CONDEMINAS	*	*																		Barcelona, Genova, La Spezia, Gioia Tauro, Port Said, Salalah, Colombo, Nhava Sheva, Mundra, Salalah, Port Said, Istanbul, Barcelona
CCNI CIA. CHILENA DE NAV. INTERN	AGUNSA EUROPA, S.A.	*																			Barcelona, Valencia, Cartagena, Guayaquil, Callao, Iquique, Mejillones, Antofagasta, San Antonio, Ilo, Callao, Cartagena, San Juan, Valencia, Salerno, Livorno, Vado Ligure, Barcelona

Armador	Consignatari	Àrees geogràfiques																			PORTS
		1	2	3	4	5	6	7	8	9	10	11	12	13	14	15	16	17	18	19	
CSAV SHIPPING	CSAV AGENCIA MARITIMA	*						*	*												Barcelona, Valencia, Cartagena, Guayaquil, Callao, Iquique, Mejillones, Antofagasta, San Antonio, Ilo, Callao, Cartagena, San Juan, Valencia, Salerno, Livorno, Vado Ligure, Barcelona
TURKON CONTAINER	MARITIMA DAVILA BARCELONA, S.A.	*	*								*										Barcelona, Marsella, Genova, Eyyap, Gemlik, Istanbul, Aliaga, Marsella, Barcelona, Valencia, Felixtowe, Hamburg, Antwerpen, Valencia, Barcelona
GRIMALDI GROUP NAPOLI	GRIMALDI LOGISTICA ESPAÑA	*	*	*							*										Barcelona, Livorno, Civitavecchia, Salerno, Piraeus, Derince, Gemlik, Limassol, Ashdod, Hamburg, Antwerpen, Portbury, Southampton, Setubal, Valencia, Barcelona
NISA (NAVIMPORT-INTERNA)	MARITIMA ALISEA, S.L.	*																			Barcelona, Sagunto, Las Palmas, Santa Cruz de Tenerife, Arrecife de Lanzarote, Sagunto, Barcelona
X-PRESS CONTAINER LINE (UK) LTD	A. PEREZ Y CIA	*						*			*										Barcelona, Fos, Barcelona, Tarragona, Almeria, Algeciras, Sevilla, Valencia, Tarragona, Barcelona, Casablanca, Vigo, Leixoes, Lisboa, Casablanca, Valencia, Tarragona, Barcelona, Tarragona, Valencia, Cagliari, Tunis, Cagliari, Barcelona
MARFRET SHIPPING LINES	AG. MARITIMA ESPAÑOLA EVGE	*						*							*		*				Barcelona, Sete, Genova, Livorno, Valencia, Ponte à Pitre, Port de France, Rio Haina, La Guaira-Caracas, Manzanillo, Cartagena, Rio Haina, Fort de France, Algeciras, Barcelona
CMA - CGM	CMA CGM IBERICA, S.A.	*						*							*		*				Barcelona, Sete, Genova, Livorno, Valencia, Ponte à Pitre, Port de France, Rio Haina, La Guaira-Caracas, Manzanillo, Cartagena, Rio Haina, Fort de France, Algeciras, Barcelona
AGREXCO AGRICULTURAL EXPORT	ROMEU & CIA	*						*							*		*				Barcelona, Sete, Genova, Livorno, Valencia, Ponte à Pitre, Port de France, Rio Haina, La Guaira-Caracas, Manzanillo, Cartagena, Rio Haina, Fort de France, Algeciras, Barcelona
ILVA S.P.A.	AMP SHIPPING SYSTEMS, S.L.	*	*																		Thessaloniki, Taranto, Genova, Porto Nogaro, Barcelona
ILVA S.P.A.	INTRAMEDITERRANEO	*	*																		Thessaloniki, Taranto, Genova, Porto Nogaro, Barcelona
CMA - CGM	CMA CGM IBERICA, S.A.	*				*															Barcelona, Alicante, Marsella, Oran, Alger, Ghazouet, Bejaia, Skikda, Annaba, Barcelona
AGREXCO AGRICULTURAL EXPORT	ROMEU & CIA	*	*																		Barcelona, Valencia, Haifa, Ashood, Vado Ligure, Marsella, Barcelona
MELFI MARINE CORP. S.A.	A. PEREZ Y CIA	*						*		*	*	*	*	*	*	*	*				Barcelona, Valencia, Lisboa, Halifax, Habana, Salerno, Livorno, Genova, Barcelona
HANJIN SHIPPING CO LTD	HANJIN SPAIN, S.A.	*						*		*	*	*	*	*	*	*	*				Barcelona, Valencia, Algeciras, Port Said, Singapur, Busan, Ningbo, Shanghai, Yantian, Hong Kong, Singapur, Port Said, La Spezia, Barcelona
ARKAS CONTAINER TRANSPORT	CONSIGMAR	*						*													Barcelona, Alger, Oran, Castellón de la Plana, Valencia, Barcelona
ARKAS CONTAINER TRANSPORT	CONSIGMAR	*						*													Barcelona, Valencia, Casablanca, Livorno, Genova, Barcelona
ARKAS CONTAINER TRANSPORT	CONSIGMAR	*	*					*													Barcelona, Cagliari, Izmir, Mersin, Thessaloniki, Pireo, Valencia, Castellón, Barcelona
ARKAS CONTAINER TRANSPORT	CONSIGMAR	*	*					*													Barcelona, Latakia, Beirut, Thessaloniki, Cagliari, Valencia, Castellón de la Plana, Barcelona
CIA. TRASMEDITERRANEA	CIA. TRASMEDITERRANEA	*																			Barcelona, Maó, Barcelona
CIA. TRASMEDITERRANEA	CIA. TRASMEDITERRANEA	*																			Barcelona, Ibiza
GRANDI NAVI VELOCI, S.P.A.	TERMINAL FERRY BARCELONA	*																			Genova, Barcelona, Genova
UNITED EUROP CAR-CARR. UE	BERGE MARITIMA, S.L.	*																			Barcelona, Palma, Alcudia, Mahon, Ibiza, Valencia, Barcelona
THYSSEN KRUPP STAHL	A.M. SEA SPAIN, S.A.	*									*										Barcelona, Sagunto, Rotterdam, Duisborg
EUROLINEAS MARITIMAS	EUROLINEAS MARITIMAS	*																			Barcelona, Palma de Mallorca, Alcudia, Ibiza, Mahón, Valencia, Barcelona
ATLANTICA SPA DI NAVIGAZIONE	TERMINAL FERRY BARCELONA	*																			Barcelona, Puerto Torres, Civitavecchia, Puerto Torres, Barcelona
CIA. TRASMEDITERRANEA	CIA. TRASMEDITERRANEA	*																			Barcelona, Palma
CIA. TRASMEDITERRANEA	CIA. TRASMEDITERRANEA	*																			Barcelona, Mahón
EUROLINEAS MARITIMAS	EUROLINEAS MARITIMAS	*																			Barcelona, Palma de Mallorca, Alcudia, Mahón, Ibiza, Valencia, Barcelona
EUROLINEAS MARITIMAS	EUROLINEAS MARITIMAS	*																			Barcelona, Ciutadella, Alcudia
EUROLINEAS MARITIMAS	EUROLINEAS MARITIMAS	*																			Barcelona, San Antonio
EUROLINEAS MARITIMAS	EUROLINEAS MARITIMAS	*																			Barcelona, Palma de Mallorca, Ibiza, Alcudia, Mahon, Ibiza, Barcelona
CIA. TRASMEDITERRANEA	CIA. TRASMEDITERRANEA	*																			Barcelona, Palma
CIA. TRASMEDITERRANEA	CIA. TRASMEDITERRANEA	*																			Barcelona, Ibiza
ATLANTICA SPA DI NAVIGAZIONE	TERMINAL FERRY BARCELONA	*																			Barcelona, Livorno, Barcelona
WEC LINES B.V	WEC LINES ESPAÑA, S.L.U.	*																			Barcelona, Valencia, Las Palmas, Santa Cruz de Tenerife, Fuerteventura, Cadiz, Tarragona, Barcelona
ARKAS CONTAINER TRANSPORT	CONSIGMAR	*																			Barcelona, Alicante, Sagunto, Las Palmas, Santa Cruz de Tenerife, Sagunto, Alicante, Algeciras, Santa Cruz de Tenerife, Las Palmas, Arrecife de Lanzarote, Alicante, Barcelona
NISA (NAVIMPORT-INTERNA)	MARITIMA ALISEA, S.L.	*																			Barcelona, Alicante, Sagunto, Las Palmas, Santa Cruz de Tenerife, Sagunto, Alicante, Algeciras, Santa Cruz de Tenerife, Las Palmas, Arrecife de Lanzarote, Alicante, Barcelona

## Descripció de les àrees geogràfiques

- 1.- Espanya
- 2.- Itàlia-França (Mediterrani)
- 3.- Mediterrani Or.-Mar Negre-Caspi
- 4.- Amèrica del Nord (EUA) Atlàntic
- 5.- Amèrica del Nord (EUA) Pacífic
- 6.- Àfrica del Nord
- 7.- Extrem Orient i Japó
- 8.- Sudamèrica ( Atlàntic)
- 9.- Sudamèrica (Pacífic)
- 10.- Àfrica Occidental
- 11.- Golf de Mèxic (Mèxic i EUA)
- 12.- Sudest Asiàtic
- 13.- Europa (Atlàntic)
- 14.- Mar Roja
- 15.- Golf Pèrsic-Mar Aràbiga
- 16.- Amèrica Central i Carib
- 17.- Canadà (Atlàntic) i G.Llacs
- 18.- Àfrica Sud-Est i O.Índic
- 19.- Austràlia i Nova Zelanda / Illes del Pacífic
- 20.- Pakistan/Índia/Sri Lanka/Bangladesh